



神奈川県
厚木土木事務所

令和8年度

厚木土木事務所 事業概要

令和8年（2026年）7月

目 次

1 所管区域の概要	
(1) 地域特性	1
(2) 管内市町村の概要	1
(3) 管内所管施設の概要	
ア 道路の概要	2
イ 公園の概要	2
ウ 河川の概要	3
エ 砂防の概要	4
2 予 算	
(1) 令和8年度当初予算指定箇所別事業概要	5
(2) 令和7年度予算執行状況	
ア 収 入	6
イ 支 出	7
(3) 令和8年度主要事業	
ア 道路橋りょう事業（補修系事業）	8
イ 道路橋りょう事業（整備系事業）	8
ウ 公園事業	8
エ 河川事業	9
オ 砂防、急傾斜地崩壊対策事業	9
○ 主な事業	
・ 道路補修事業 国道129号（厚木市関口～上依知）	10
・ 道路改良事業 県道42号（厚木市三田～下荻野地内）	11
・ 急傾斜地崩壊対策事業 関口	12
・ 河川改修事業 一級河川相模川（海老名市河原口）	13
3 事務事業の実施状況	
(1) 令和7年度工事等執行状況	14
(2) 令和7年度開発許可等事務処理状況	16
(3) 令和7年度建築確認等事務処理状況	17
(4) 令和7年度道路占用等事務処理状況	18
(5) 令和7年度用地取得及び補償状況	19
4 所管施設	
○ 総括	20
(1) 道 路	
ア 管内道路延長	21
イ 橋りょう・栈道	22
ウ 隧道・トンネル	23

エ 横断歩道橋	24
オ 地下横断歩道	25
カ 道路照明灯	26
キ 道路情報提供装置	27
(2) 公園	
ア 公園の現況	28
(3) 河川	
ア 河川の現況	29
イ 準用河川の現況	29

5 指定区域

○ 総括	30
(1) 都市計画区域	31
(2) 市街化区域及び市街化調整区域	31
(3) 用途地域	31
(4) 特別用途地区	32
(5-1) 地区計画	33
(5-2) 再開発等促進区を定めた地区計画	34
(6) 砂防指定地	35
(7) 急傾斜地崩壊危険区域	41
(8) 地すべり防止区域	42
(9) 土砂災害警戒区域等	42
(10) 緊急輸送道路指定状況	43

【資料編】

1 組織

(1) 事務所の組織機構	44
(2) 職員の配置状況及び分掌事務	45
(3) 沿革	47

2 財産管理状況

(1) 行政財産管理状況	
ア 土地	49
イ 建物	50
(2) 普通財産管理状況	51

1 所管区域の概要

(1) 地域特性

厚木土木事務所は、厚木市、愛川町及び清川村の1市1町1村を所管区域としており、県のほぼ中央部に位置している。

管内は東部を相模川が流れ、北西部は急峻な丹沢山地に連なり、一帯は緑豊かな自然に恵まれている。丹沢大山国定公園、県立丹沢大山自然公園や風致地区が指定されているほか、県内最大の水ガメである宮ヶ瀬ダムに代表される水資源の供給地としての側面も持ち合わせている。

また、さがみ縦貫道路など、幹線道路網の整備による交通の利便性を強みとして、先端産業や研究開発機能の集積等新しいまちづくりが進められ、発展している地域である。

(2) 管内市町村の概要

市町村別面積、人口及び世帯数

市町村別	面積(k㎡)	人口(人)	世帯数(世帯)	世帯%	面積%	人口%
厚木市	93.83	222,413	105,740	84.7	47.1	84.2
愛川町	34.28	38,876	17,942	14.4	17.2	14.7
清川村	71.24	2,771	1,111	0.9	35.7	1.0
計	199.35	264,060	124,793	100.0	100.0	100.0
県計	2,416.55	9,200,489	4,388,771			
県計に占める割合	8.2 %	2.9 %	2.8 %			

(注1) 面積は国土院「全国都道府県市町村別面積調(令和8年1月1日)」による。

(注2) 人口及び世帯数は「神奈川県人口統計調査(令和8年5月1日)」による。

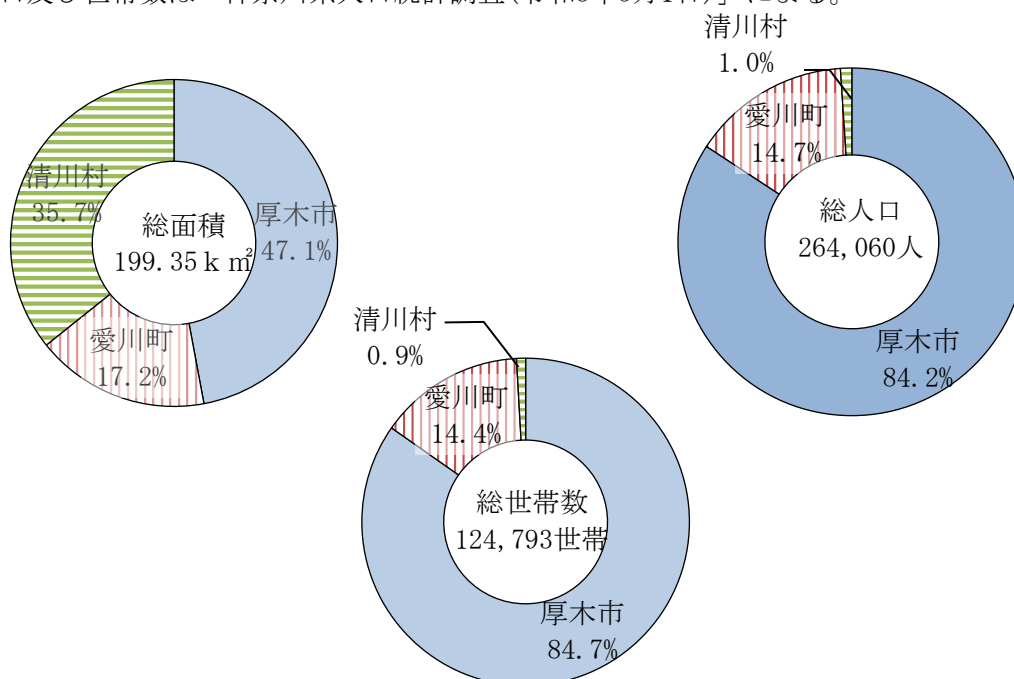

(3) 管内所管施設の概要

ア 道路の概要

(ア) 道路の現状

当所の管理道路は一般国道 2 路線、主要地方道 10 路線、一般県道 7 路線、計 19 路線で、管理延長 132.5km となっている。

県央地域はかつて、相模川の舟運の発展により、物流の集積地として、また大山街道をはじめとする陸上交通の要衝として発展してきた。その後、東名高速道路、小田原厚木道路といった自動車専用道路等が整備されるとともに、近年では、新東名高速道路が開通するなど、交通の要衝としてますます重要な地域となっている。

(イ) 今後の道路整備の方向

本県の道路の整備と維持管理は「かながわのみちづくり計画」に基づいて取り組んでいるが、県央地域圏においては、新東名高速道路等の整備に伴い交通の結節点として今後も発展が見込まれるため、引き続き交通安全対策を計画的に行いつつ、災害に強く環境に配慮した道路整備を進めていく必要がある。

当所においても、自動車専用道路を補完し、地域の交流と連携を支える県道 42 号(藤沢座間厚木)等の交流幹線道路網の整備をはじめ、交通の安全と円滑化を図る事業、市街地における県道 63 号(相模原大磯)の歩道整備、道路法面の土砂崩落等を防止するため国道 412 号や県道 70 号(秦野清川)の災害防除工事、都市景観の向上や安全で快適な通行空間の確保を目指し国道 412 号や県道 22 号(横浜伊勢原)の電線地中化に取り組んでいく。特に、県道 42 号については、Ⅰ期区間を平成 25 年 3 月に 4 車線で供用開始したことにより、国道 129 号と国道 246 号が交差する金田交差点の渋滞緩和の効果が現れており、引き続き西側のⅡ期区間の整備に取り組んでいく。

イ 公園の概要

(ア) 公園の現状

当所が所管する県立都市公園は、厚木市内の「七沢森林公園」と、愛川町内の「あいかわ公園」の計 2 か所である。

「七沢森林公園」は、丹沢山麓に位置し、急峻な丘陵地に落葉広葉樹林や人工林などが広がる里山林が残る公園である。尾根からの眺望が良く、西側には丹沢大山方面が、東側にはみなとみらい方面が望め、公園の魅力の一つとなっている。当公園では花の名所づくりの一環として、多くの種類の西洋シャクナゲを植えており、毎年 5 月頃に美しい花が見られ、「かながわの花の名所 100 選」に選ばれている。また、散策や森林セラピー、バーベキュー、陶芸や木工教室、自然とのふれあいや、森林を活かしたレクリエーションの場として多くの人々に親しまれている。

「あいかわ公園」は、宮ヶ瀬ダムの下流、中津川左岸に位置し、南山裾野の樹林地と中津川河岸段丘の平地に整備した公園である。平成 14 年の開園以来、宮ヶ瀬湖畔園地(清川村)、鳥居原園地(相模原市)と並ぶ宮ヶ瀬ダム周辺施設の拠点の一つとして、公園に隣接する宮ヶ瀬ダムと一体となって、広域レクリエーションの場として多くの人々に親しまれている。

(イ) 今後の公園整備の方向

県立都市公園は、県民の憩いの場となることはもとより、災害時の避難場所や地域のにぎわいの拠点などにもなり、近年、少子高齢化の進展など社会経済情勢の変化に加え、地球規模での温暖化などの環境問題も顕在化する中で、都市公園へのニーズは、多様なものとなっている。県の総合計画である「新かながわランドデザイン」では、生物多様性の確保と良好な自然環境の保全・再生・創出と活用に向けて、県立都市公園の整備・管理に取り組むこととしている。

「七沢森林公園」では、多様な動植物を育む自然環境を県民との協働等により保全するとともに、自然とのふれあい、散策、休養、レクリエーションなど、多様な公園利用に対応した管理運営を行っていく。

また、「あいかわ公園」では、宮ヶ瀬ダム周辺施設との連携を図りながら、散策、鑑賞、遊び、体験など多様なレクリエーション機能を提供するとともに、ムササビなど野生生物の棲息する沢沿いなどの自然環境を保全し、愛川、宮ヶ瀬地域の自然環境の普及啓発や子ども達の野外活動の拠点機能を発揮するよう管理運営を行っていく。

ウ 河川の概要

(ア) 河川の現状

当所は、「母なる川・相模川」と、相模川の西側の支川中津川、小鮎川、荻野川、玉川、細田川の6河川を管理している。

相模川の治水事業は、昭和22年のカスリーン台風による大災害を契機として、昭和22年から河川改修に着手した。

その後、昭和40年には城山ダムが完成し、基準地点の厚木で計画高水流量7,300m³/sの計画により河川整備を進めている。

現在は、相模川でもっともネックとなっている海老名市の河原口地区において重点的に整備を行っており、早期完成を目指している。

中津川は、昭和23年のアイオン台風による大災害を契機として、昭和23年から河川改修に着手し現在に至っている。

平成13年には、宮ヶ瀬ダムが完成し、合流点において1,000m³/sの計画となっている。

また、相模川から西側の河川は山地流域を持つ急流河川で、堤防決壊などの被害が多かったため、昭和30年代から災害復旧事業などを主体に概ね時間雨量40ミリ対応の河川改修が行われた結果、近年は堤防溢水による水害は少ないが、小鮎川、荻野川、玉川は河床変動、護岸の老朽化などによる災害が発生しているため、河床整理や護岸補修を行い安全な川づくりを進めている。

(イ) 今後の河川整備の方向

短時間降雨の発生回数の増加や台風の大型化、土砂災害発生頻度の頻発化など、既に温暖化の影響が顕在化しており、今後、さらに気候変動により水災害の激甚化・頻発化が予測される。

管内の河川は、都市化の進展による流出量の増大、護岸の老朽化などのため、近年たびたび災害が発生しており、特に令和元年の台風19号では、相模川や小鮎川などで大きな被害が生じた。こうしたことから、小鮎川、玉川などの中小河川では、河床掘削や河床整理、老

朽化した護岸の維持修繕を進めていく。

また、相模川、中津川については、住民意見を反映した河川整備計画に基づき、河川環境の保全と空間利用の調和に配慮した河川整備を推進していく。

エ 砂防の概要

(ア) 砂防等の現状

管内の砂防指定溪流は、丹沢山地東縁部に位置する山岳部、丘陵地の多い厚木市、愛川町及び清川村にあり、その流域は丹沢山地特有の複雑な地殻構造と、風化の著しい脆弱な地盤からなるため、土砂流出による災害の危険が極めて高い地域である。

砂防事業については、現在、中丸沢、明神沢等の溪流で周辺の自然環境に配慮しながら砂防えん堤、溪流保全工の整備を進めている。

また、急傾斜地崩壊危険区域は、管内の2市町に22箇所あり、ほとんど相模川、中津川によって形成された河岸段丘の崖地にあつて、脆弱な堆積物層で構成される長大な斜面であるため、崖崩れによる災害発生の危険度が高い地域である。

現在、厚木市「関口」地区などで急傾斜地崩壊対策事業を進めている。

(イ) 今後の砂防整備の方向

砂防えん堤、急傾斜地崩壊防止施設等の整備により、その効果が着実に見えてきているが、まだまだ十分な安全性が確保できたとはいえない状況にある。県民の生命・財産を守り、安全なまちづくりを進めていくために、引き続き土砂災害防止施設整備を推進していくとともに、「土砂災害防止法」に基づく土砂災害警戒区域等の2巡目以降の基礎調査を進め、地元市町村と連携し緊急時における避難体制の整備を促進するなどソフト面の対策を推進していく。

管内の砂防事業箇所は、自然環境豊かな地域が多いため、今後も生態系等に配慮するとともに、自然環境にも調和した砂防事業を推進していく。

また、急傾斜地崩壊対策事業については、新規指定を進め整備を図るとともに、急傾斜地が都市における貴重な緑地空間であることから、斜面緑地の保全に配慮した崖崩れ対策を推進していく。

なお、愛川町「田代」地区の地すべり対策事業については完了しているが、引き続き移動状況を監視していく。

2 予算

(1) 令和8年度当初予算指定箇所別事業概要

(令和8年4月1日現在)

事業大別		年度対比		令和8年度		令和7年度	
		箇所数	予 算 額 (前年比)	箇所数	予 算 額		
道路 ・ 街 路 関 係	道 路 維 持 事 業	115	4,156,202 (149.8%)	107	2,774,492		
	交 通 安 全 施 設 等 整 備 事 業						
	道 路 新 設 改 良 事 業						
	橋 り よ う 維 持 事 業						
	橋 り よ う 新 設 改 良 事 業						
	街 路 事 業						
河 川 関 係	河 川 維 持 事 業	48	1,003,760 (88.9%)	45	1,129,070		
	河 川 改 修 事 業						
砂 防 関 係	砂 防 維 持 事 業	31	587,230 (139.2%)	30	421,900		
	砂 防 施 設 等 新 設 改 良 事 業						
公 園 関 係	公 園 整 備 費	4	307,600 (143.4%)	4	214,500		
	公 園 緑 地 等 維 持 管 理 費						
合 計		198	6,054,792 (133.4%)	186	4,539,962		

※指定箇所は、「当初予算説明資料」の工事箇所に掲げられた工事箇所をいう。

(2) 令和7年度予算執行状況

ア 収入

(ア) 一般会計

科 目	収入済額
(款) 分担金及び負担金	27,500,853 円
(項) 負担金	27,500,853
(目) 土木費負担金	27,500,853
(節) 道路橋りょう費負担金	27,500,853
(款) 使用料及び手数料	121,636,981
(項) 使用料	119,812,601
(目) 土木使用料	119,812,601
(節) 土木管理費使用料	2,249,181
(節) 道路橋りょう費使用料	80,618,542
(節) 河川海岸費使用料	28,039,669
(節) 砂防費使用料	250,609
(節) 都市計画費使用料	8,654,600
(項) 手数料	1,824,380
(目) 土木手数料	1,824,380
(節) 道路橋りょう費手数料	9,200
(節) 砂防費手数料	52,000
(節) 都市行政費手数料	992,600
(節) 都市計画費手数料	770,580
(款) 財産収入	567,950
(項) 財産運用収入	567,950
(目) 財産貸付収入	567,950
(節) 土地建物等貸付収入	567,950
(款) 諸収入	7,181,548
(項) 受託事業収入	4,807,800
(目) 土木受託事業収入	4,807,800
(節) 道路橋りょう費受託事業収入	4,807,800
(項) 立替収入	2,328,798
(目) 土木立替収入	2,328,798
(節) 土木管理費立替収入	2,328,798
(項) 雑入	44,950
(目) 雑入	44,950
(節) 土木費雑入	44,950
合 計	156,887,332

イ 支出

(ア) 一般会計

款	項	目	支出額
総務費			40,948,041 円
	総務管理費		40,948,041
		一般管理費	39,016,441
		人事管理費	8,800
		財産管理費	1,922,800
土木費			8,104,432,635
	土木管理費		40,621,222
		土木総務費	40,621,222
	道路橋りょう費		5,566,421,591
		道路橋りょう維持費	3,972,590,607
		道路橋りょう新設改良費	1,593,830,984
	河川海岸費		1,397,047,940
		河川維持費	705,213,314
		河川改修費	684,374,628
		水防費	7,459,998
	砂防費		635,961,255
		砂防維持費	39,104,707
		砂防施設等新設改良費	596,856,548
	都市行政費		2,531,344
		都市対策費	1,349,513
		建築指導費	1,181,831
	都市計画費		461,849,283
		都市計画総務費	102,039
		公園費	461,747,244
災害復旧費			66,434,440
	公共土木施設災害復旧費		66,434,440
		一般土木施設災害復旧事業費	66,434,440
環境費			2,360,600
	環境管理費		2,360,600
		脱炭素推進費	2,360,600
合 計			8,214,175,716

(3) 令和8年度主要事業

ア 道路橋りょう事業（補修系事業）

- (ア) 国道129号を始めとする19路線、132.5kmの管理道路の『安全・安心に配慮した快適な道路環境』を確保するため、路面補修や道路排水施設、街路樹等の適切な維持管理を実施する。
- (イ) 『災害に強いみちづくり』を目指し、計画的な維持管理による橋りょう等の長寿命化や、台風等の異常気象時における防災対策として道路法面の土砂崩落等を防止するための法面補強を実施する。
- (ウ) 事故多発地点や、その周辺地域において、より良い交通環境を確保するため、歩道整備を実施するとともに、道路照明灯、防護柵、標識等の安全施設を設置して事故防止を図る。
- (エ) 『歩道における安全かつ円滑な通行の確保』、『都市景観の向上』等の観点から、電線類の地中化を促進するとともに、バリアフリーの歩道整備を推進する。

イ 道路橋りょう事業（整備系事業）

- (ア) 都市計画道路 座間荻野線（県道42号 藤沢座間厚木）は、県央地区における東西軸の道路網の強化及び交通の慢性的な渋滞を解消するため、平成4年度から厚木市関口～三田の1.1km区間を第Ⅰ期事業として整備に取り組み、平成25年3月に4車線での供用開始を行った。
また、平成22年度から厚木市三田～下荻野の1.2kmの第Ⅱ期事業に着手しており、橋りょう上部工や道路改良工事を進めている。
- (イ) 県道64号（伊勢原津久井）は、伊勢原市西富岡から厚木市七沢、清川村・宮ヶ瀬を経て津久井に至る主要幹線道路で、周辺には森の里や宮ヶ瀬ダムがあり、今後とも交通量の増加が見込まれる状況にあるため、現道が狭い箇所バイパス建設を進めている。
平成17年度から着手した古在家バイパスは、清川村煤ヶ谷の0.8km区間を第Ⅰ期事業として整備に取り組み、令和5年3月に供用開始を行った。引続き第Ⅱ期区間の事業を令和6年度から進めている。

ウ 公園事業

- (ア) 「七沢森林公園」は、昭和55年度に約64haを都市計画決定し、昭和63年4月に約38haを一部開園、平成2年4月に全面開園している。全面開園から30年以上が経過し、公園外周法面の風化や施設の老朽化が進んでいるため、令和3年度から法面对策などを行っている。令和8年度も引き続き、法面設計を進めるとともに施設整備工事を実施する。
- (イ) 「あいかわ公園」は、平成6年度に約53.5haを都市計画決定し、平成14年4月に約13.4haを一部開園、現在、開園面積は約52haとなっている。開園から20年以上が経過し、冒険の森の遊具などの老朽化が進んでいるため、令和4年度から遊具改修工事を行っている。令和8年度も引き続き、遊具改修工事を実施するとともに機械設備などの改修を進める。

エ 河川事業

- (ア) 小鮎川や荻野川、玉川では、河床整理や老朽化した護岸の補修工事などを進める。
- (イ) 相模川の河原口地区における河川改修事業は、昭和 47 年度から中小河川改修事業、河川改修事業により河川整備を進めている。令和 8 年度も引き続き、埋蔵文化財調査を進める。

オ 砂防、急傾斜地崩壊対策事業

- (ア) 砂防事業については、急峻な荒廃溪流流域から流出する土砂を貯め溪岸の侵食を防止するため、南沢のえん堤改築工事や滝ノ沢の溪流保全工事などを進める。
- (イ) 急傾斜地崩壊対策事業については、崩壊危険区域の新規指定を進めるとともに、厚木市「関口」地区及び「下川入B」地区、愛川町「日向」地区において崩壊対策工事を進める。
- (ウ) 愛川町「田代」地区の地すべり対策事業については、平成 5 年度から事業に着手し、平成 22 年度で予定の対策工事を完了したが、引き続き斜面の状況を監視していく。

事業名	道路補修事業
路線名	国道129号
事業箇所	厚木市関口～上依知
全体事業費	820百万円
事業年度	平成27年度～令和12年度(予定)
工事内容	舗装工 L=8,200m (4,100m*2)

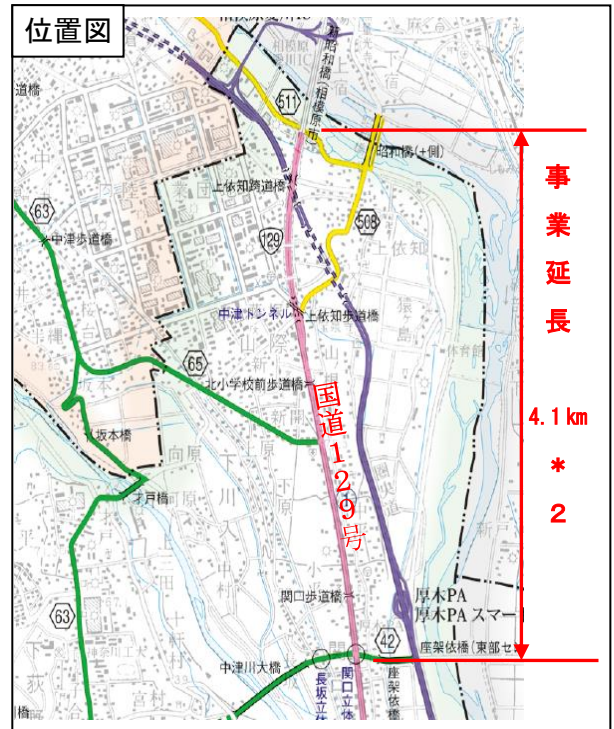

施工前

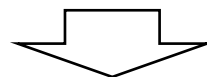
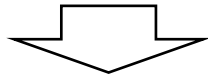

施工後



事業名	道路改良事業
路線名	県道42号（藤沢座間厚木）【第Ⅱ期区間】
事業箇所	厚木市三田～下荻野地内
全体事業費	約120億円
事業年度	平成22年度～令和8年度
工事内容	延長 L=約1,170m 幅員 W=22.0m



計画平面図



標準横断面

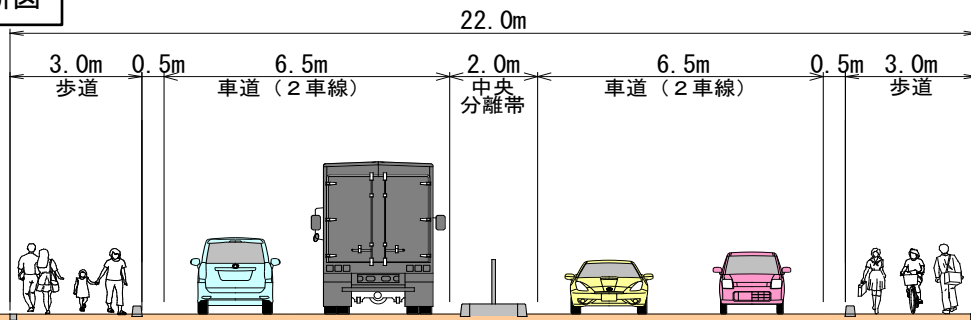

施工状況



高架工区
(R6. 3撮影)



平面工区
(R7. 12撮影)

事業名	急傾斜地崩壊対策事業
区域名	関口
事業箇所	厚木市関口地内
全体事業費	約 5億円
事業年度	令和元年度～令和9年度
工事内容	吹付法枠工 A=9,200㎡



平面図

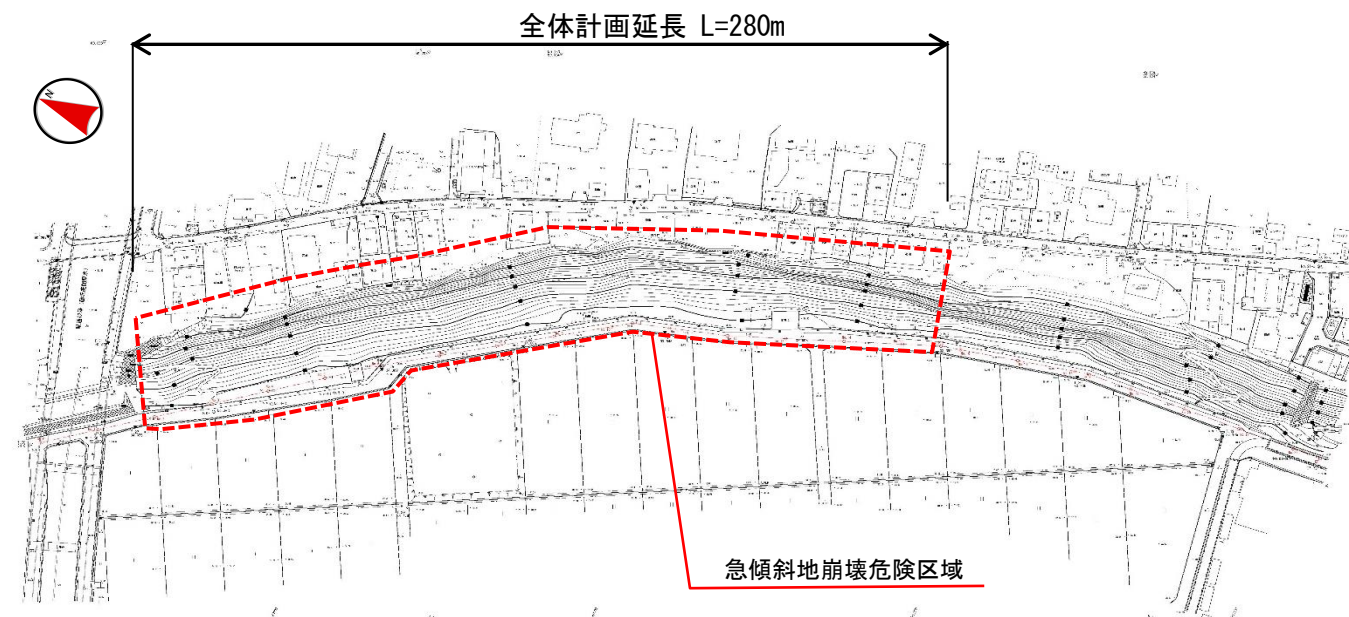

標準横断面図

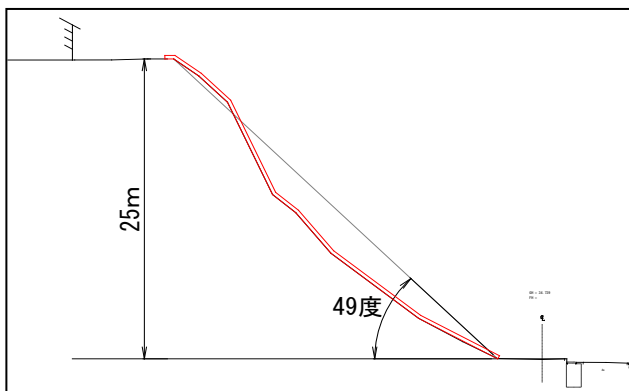

対象斜面



事業名	河川改修事業
河川名	一級河川 相模川
事業箇所	海老名市河原口
全体事業費	28,100 百万円
事業年度	昭和 47 年度～令和 15 年度
工事内容	事業区間 L=1,600m
	築堤工 L=1,600m
	高水敷掘削 V=約 30 万 m ³

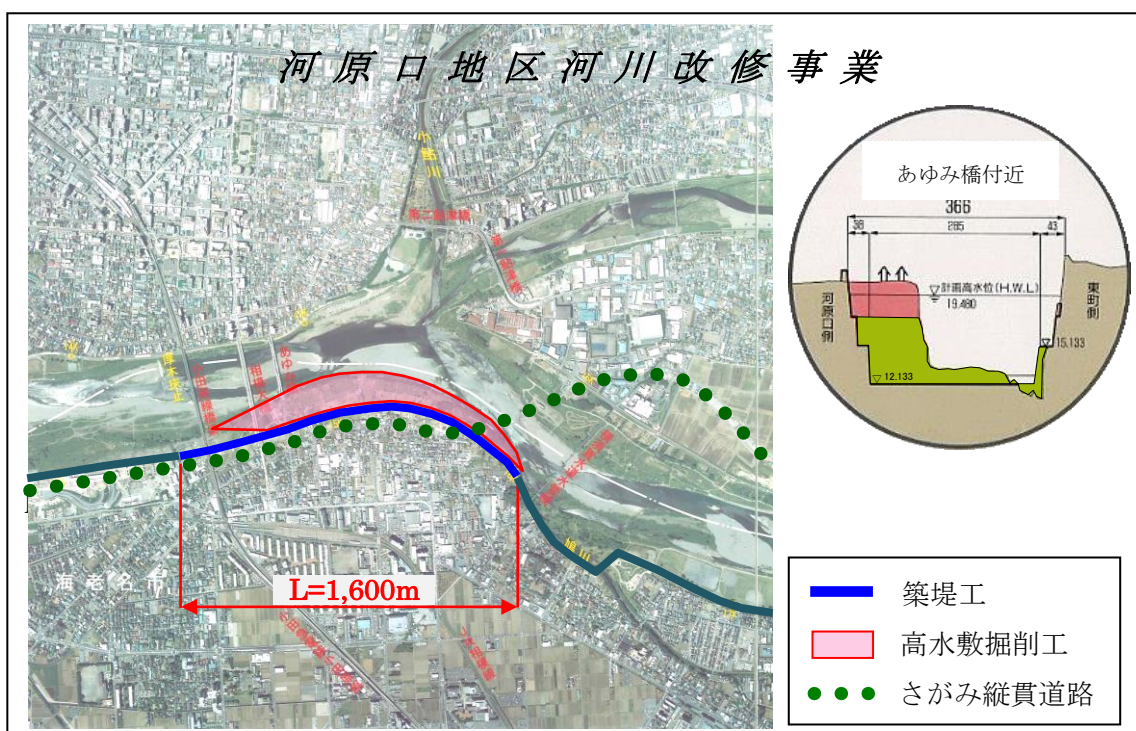

高水敷掘削工施工前



高水敷掘削工施工後



3 事務事業の実施状況

(1) 令和7年度工事等執行状況

目 名	事 業 名	県 単		公 共		計	
		執行 件数	決 算 額	執行 件数	決 算 額	執行 件数	計
道路 橋り よう 維持 費	道路維持管理費	201	33,466,057	0	0	201	33,466,057
	道路補修費	233	540,410,356	0	0	233	540,410,356
	道路災害防除事業費	227	876,786,478	8	52,330,800	235	929,117,278
	電線地中化促進事業費	6	74,995,534	3	78,848,600	9	153,844,134
	道路管理計画調査費	2	134,700	0	0	2	134,700
	交通安全施設等 維持管理費	162	73,654,489	0	0	162	73,654,489
	交通安全施設等整備費	183	686,340,444	16	103,217,860	199	789,558,304
	橋りよう維持管理費	2	1,600,000	0	0	2	1,600,000
	橋りよう補修費	70	1,099,661,047	10	235,946,814	80	1,335,607,861
	街路樹整備費	6	106,000,000	0	0	6	106,000,000
	街路樹維持管理費	1	3,000,000	0	0	1	3,000,000
	計	1093	3,496,049,105	37	470,344,074	1130	3,966,393,179
道路 橋り よう 新設 改良 費	道路改良費	104	531,346,743	26	1,016,949,208	130	1,548,295,951
	街路整備費	25	35,653,141	0	0	25	35,653,141
	計	129	566,999,884	26	1,016,949,208	155	1,583,949,092
河川 維持 費	河川管理費	75	18,606,517	0	0	75	18,606,517
	河川環境整備事業費	3	17,747,700	0	0	3	17,747,700
	河川修繕費	157	538,939,797	0	0	157	538,939,797
	水防情報基盤 緊急整備事業費	12	129,919,300	0	0	12	129,919,300
	計	247	705,213,314	0	0	247	705,213,314
河川 改修 費	河川改修事業費	51	516,305,186	17	166,544,677	68	682,849,863
	計	51	516,305,186	17	166,544,677	68	682,849,863

目 名	事 業 名	県 単		公 共		計	
		執行 件数	決 算 額	執行 件数	決 算 額	執行 件数	計
水 防 費	水防施設維持費	55	7,459,998	0	0	55	7,459,998
	計	55	7,459,998	0	0	55	7,459,998
砂 防 維 持 費	急傾斜地 計画調査費	1	215,000	0	0	1	215,000
	砂防維持管理費	3	897,432	0	0	3	897,432
	急傾斜地 維持管理費	1	500,000	0	0	1	500,000
	砂防施設改良費	8	15,677,745	0	0	8	15,677,745
	急傾斜地 施設改良費	3	2,093,980	0	0	3	2,093,980
	砂防環境整備費	17	19,500,000	0	0	17	19,500,000
	土砂等対策事業費	1	220,550	0	0	1	220,550
	計	34	39,104,707	0	0	34	39,104,707
砂 防 施 設 等 新 設 改 良 費	防災砂防事業費	20	31,848,785	0	0	20	31,848,785
	通常砂防事業費	3	1,452,000	24	299,477,293	27	300,929,293
	地すべり 対策事業費	5	22,896,500	0	0	5	22,896,500
	急傾斜地 崩壊対策事業費	2	8,213,000	7	231,557,720	9	239,770,720
	計	30	64,410,285	31	531,035,013	61	595,445,298
公 園 費	公園緑地等 維持管理費	18	222,789,506	0	0	18	222,789,506
	公園整備費	43	152,031,030	0	0	43	152,031,030
	都市公園整備費	0	0	5	86,657,000	5	86,657,000
	計	61	374,820,536	5	86,657,000	66	461,477,536
復 旧 事 業 費	現 年 災害復旧費	0	0	2	66,434,440	2	66,434,440
	計	0	0	2	66,434,440	2	66,434,440
合 計		1,700	5,770,363,015	118	2,337,964,412	1,818	8,108,327,427

(2) 令和7年度開発許可等事務処理状況

許認可等の別	区分	6年度 未処理 件数 件	7年度 申請 件数 件	令和7年度				手 収 数 料 入 円
				許 可 件 数 件	不 許 可 件 数 件	取 下 件 数 件	未 処 理 件 数 件	
開 発 許 可		0	11	10			1	1,041,000
		0	1.80	1.24			0.56	
開 発 変 更 許 可		0	1	1				1,300
建 築 許 可		0	3	2			1	20,700
建 築 物 特 例 許 可		0	0	0				
予 定 建 築 物 変 更 許 可		0	0	0				
地 位 の 承 継 承 認		0	0	0				
開 発 登 録 簿 写 交 付		0	86	86				78,020
優 良 宅 地 造 成 認 定		0	0	0				
建 築 制 限 解 除		0	2	2				
事 前 相 談		2	44	38			8	
計		2	147	139	0	0	10	1,141,020

(3) 令和7年度建築確認等事務処理状況

許認可等の別		区分	6年度 未処理 件数 件	7年度 申 請 件数 件	令 和 7 年 度				手 数 料 収 入 円
					確認及 び許可 件	不許可 件	取 下 件	未処理 件	
確 認 申 請	1 ・ 2 号		0	3	3				122,000
	3 号		0	4	4				112,000
	昇 降 機		0	0	0				0
	工 作 物		0	0	0				0
変 更 確 認	1 ・ 2 号		0	0	0				0
	3 号		0	0	0				0
	工 作 物		0	0	0				0
検 査	中 間		0	2	2				94,000
	完 了		0	4	4				143,000
計 画 通 知 (変 更 確 認 含 む)			0	0	0				0
計 画 通 知 (完 了 検 査)			0	0	0				0
道 路 位 置 指 定			1	1	1			1	50,000
建 築 許 可			0	1	1				33,000
仮 使 用 承 認			0	0	0				0
一 団 地 認 定			0	0	0				0
建設リサイクル法の 届出(変更届含む)			0	56	56				0
建設リサイクル法の 通 知			0	33	33				0
バリアフリー法			0	0	0				0
神奈川県みんなのバリア フリー街づくり条例 の 事 前 協 議			0	1	1				0
耐 震 改 修 促 進 法 に 基 づ く 認 定			0	0	0				0
省エネ適合性判定			0	3	3				111,000
計			1	108	108			1	665,000

(4) 令和7年度道路占用等事務処理状況

許認可等の別	区分	6年度 申請 件数	7年度 申請 件数	令和7年度				占 用 料 及 び 手 数 料 証 紙 収 入
				許可等	不許可	取 下	未処理	
道 路 占 用 許 可		4	276	276	0	2	2	80,618,542 円
行政財産使用許可 (道 路)		0	2	2	0	0	0	117,476
道 路 掘 削 許 可		0	49	43	0	2	4	
道 路 自 費 施 工		0	30	30	0	0	0	
道 路 幅 員 証 明		0	10	10	0	0	0	62,200
特 殊 車 両 通 行 許 可		3	15	18	0	0	0	
特 殊 車 両 通 行 協 議		58	1,613	1,448	140	12	71	
河 川 占 用 等		7	479	485	0	0	1	28,034,749
河川保全区域内行為		0	35	35	0	0	0	
砂防指定地内行為		0	31	30	0	0	1	250,609
急傾斜地崩壊危険 区 域 内 行 為		0	6	6	0	0	0	
砂 利 ・ 岩 石 採 取		0	2	2	0	0	0	104,000
公 園 設 置 管 理 許 可		0	3	3	0	0	0	379,756
公 園 内 占 用 許 可		0	8	8	0	0	0	8,109,938
公 園 内 行 為 許 可		0	14	14	0	0	0	152,566
行政財産使用許可 (都 市 公 園)		0	3	3	0	0	0	12,340
都市計画施設区域内 行 為 許 可		0	3	3	0	0	0	
土砂埋立行為許可		0	0	0	0	0	0	
土砂処理計画届出等		0	18	18	0	0	0	
境 界 確 定		12	19	28	0	0	3	
境 界 証 明		1	32	32	0	0	1	
計		85	2,648	2,494	140	16	83	117,842,176

(5) 令和7年度用地取得及び補償状況

事業名	県単 公共別	公有財産購入費			補償、補填及び賠償金		計
		契約 件数 <small>件</small>	面積 <small>m²</small>	金額 <small>円</small>	契約 件数 <small>件</small>	金額 <small>円</small>	金額 <small>円</small>
道路災害防除事業	県単	3	325.15	716,617	4	921,530	1,638,147
交通安全施設等整備 事業	県単	2	96.83	5,757,845	2	10,569,000	16,326,845
	公共	2	85.86	11,950,695	6	45,598,789	57,549,484
交通安全施設補修 事業	県単						0
道路改良事業	県単	1	40.54	875,664	22	53,427,179	54,302,843
	公共	2	150.43	22,555,198	6	126,636,456	149,191,654
街路整備事業	県単				2	4,434,832	4,434,832
河川維持改修事業	県単						0
河川改修事業	県単	1	91.37	1,918,770	1	83,200	2,001,970
	公共	6	1,978.50	10,544,877	6	399,800	10,944,677
防災砂防事業	県単	1	219.19	193,982	2	1,197,520	1,391,502
通常砂防事業	公共						0
合計	県単	8	773.08	9,462,878	33	70,633,261	80,096,139
	公共	10	2214.79	45,050,770	18	172,635,045	217,685,815
	計	18	2,987.87	54,513,648	51	243,268,306	297,781,954

- * 事業予算が複数となる合併執行の場合は、件数は事業予算が主となる方に計上。
- * 電柱移設補償等は精算年度で計上。

4 所管施設

○総括

管理施設		内訳
道路	19路線	一般国道 2
		主要地方道 10
		一般県道 7
橋りょう・栈道	189橋	一般国道 34
		主要地方道 118
		一般県道 37
隧道・トンネル	19箇所	延長 3,760.9m
横断歩道橋	16橋	一般国道 12
		主要地方道 4
地下横断歩道	3箇所	一般国道 2
		一般県道 1
道路照明灯	3,686基	一般国道 1,559
		主要地方道 1,291
		一般県道 836
道路情報提供装置	12箇所	一般国道 4
		主要地方道 7
		一般県道 1
公園	2公園	七沢森林公園、あいかわ公園
河川	1水系（相模川）	相模川、中津川、小鮎川、荻野川、玉川、細田川

(1) 道路

ア 管内道路延長

[単位:m]

(令和8年4月1日現在)

区分	路線名		市町村別内訳			備考
			厚木市	愛川町	清川村	
国道	129号	10,644	10,644			
	412号	16,106	9,751	6,355		
	計 2 路線	26,750	20,395	6,355	0	
主要 地方 道	22号(横浜伊勢原)	2,100	2,100			
	42号(藤沢座間厚木)	1,693	1,693			
	43号(藤沢厚木)	2,022	2,022			
	51号(町田厚木)	491	491			
	54号(相模原愛川)	9,529		9,529		
	60号(厚木清川)	9,273	7,491		1,782	
	63号(相模原大磯)	18,156	12,212	5,944		
	64号(伊勢原津久井)	16,717	3,410		13,307	
	65号(厚木愛川津久井)	7,508	1,308	6,200		
	70号(秦野清川)	12,566			12,566	
	計 10 路線	80,055	30,727	21,673	27,655	
一 般 県 道	508号(厚木城山)	1,699	1,699			
	511号(太井上依知)	4,374	1,484	2,890		
	514(宮ヶ瀬愛川)	4,786		2,703	2,083	
	601号(酒井金田)	6,429	6,429			
	602号(本厚木停車場)	399	399			
	603号(上粕屋厚木)	5,489	5,489			
	604号(愛甲石田停車場酒井)	2,494	2,494			
	計 7 路線	25,670	17,994	5,593	2,083	
合計 19 路線	132,475	69,116	33,621	29,738		

イ 橋りょう・栈道

(令和8年4月1日現在)

区分	路線名	橋数 [単位：橋]	橋りょう名 (代表)	備考
国道	129号	9	厚木跨線橋 [L=203m] ・上依知跨道橋 ほか	
	412号	25	塩川橋 [L=207m] ・愛川大橋 ・両向橋 ほか	
	計	34		
主要 地方道	22号(横浜伊勢原)	5	戸沢橋(車道部) [L=526m] ほか	
	42号(藤沢座間厚木)	2	座架依橋(右岸高架橋) [L=309m] ・中津川大橋 [L=757m]	
	43号(藤沢厚木)	3	堺橋 ほか	
	51号(町田厚木)	1	相模大橋 [L=381m]	
	54号(相模原愛川)	23	平山大橋 ・日向橋 ・馬渡橋ほか	
	60号(厚木清川)	7	小鮎橋 ・尾台橋 ・御門橋ほか	
	63号(相模原大磯)	11	才戸橋 [L=144m] ・小野橋 ・新玉川橋 ほか	
	64号(伊勢原津久井)	36	大棚沢橋 [L=360m] ・宮ヶ瀬 やまびこ大橋 [L=245m] 宮ヶ瀬 虹の大橋 [L=330m] ・七曲栈道 [L=51m] ほか	栈道(N=1橋) あり
	65号(厚木愛川津久井)	1	天神橋	
	70号(秦野清川)	29	大門 栈道 [L=199m] ・釜田川橋 ・札掛橋 ほか	栈道(N=1橋) あり
	計	118		
一般 県道	508号(厚木城山)	2	昭和橋 [L=364m] ・昭和橋 側道橋 [L=359m]	
	511号(太井上依知)	1	六ツ倉橋	
	514号(宮ヶ瀬愛川)	15	石小屋大橋 [L=139m] ・鷺ヶ沢橋 ・下山橋 ほか	
	601号(酒井金田)	7	第一鮎津橋 [L=201m] ・第二鮎津橋 ほか	
	602号(本厚木停車場)	0		
	603号(上粕屋厚木)	6	北谷橋 ほか	
	604号(愛甲石田停車場酒井)	6	愛甲跨線橋 ・新宿橋 ・玉川橋 ほか	
	計	37		
合計		189		

ウ 隧道・トンネル

(令和8年4月1日現在)

番号	名称	路線名	位置 (市町村名)	延長 (m)	車道 幅員 (m)	建築限界 高さ (m)	建設 年度
1	中津 トンネル	国道129号	厚木市	130.0	6.50×2 (上下線)	4.7	1972
2	戸田 立体	国道129号	厚木市	185.5	7.50×2 (上下線)	4.7	2017
3	半原 隧道	国道412号	愛川町	85.0	7.00	4.5	1974
4	関口 立体	県道42号 (藤沢座間厚木)	厚木市	162.0	6.00	4.5	2010
5	長坂 立体	県道42号 (藤沢座間厚木)	厚木市	64.0	6.00	4.5	2010
6	愛川 トンネル	県道54号 (相模原愛川)	愛川町	146.0	6.00	4.5	1993
7	向山 トンネル	県道64号 (伊勢原津久井)	清川村	194.0	6.50	4.5	1994
8	春ノ木丸 トンネル	県道64号 (伊勢原津久井)	清川村	91.0	6.70	4.5	1983
9	三増 トンネル	県道65号 (厚木愛川津久井)	愛川町～相模原市	462.0	6.00	4.5	1992
10	大洞 トンネル	県道70号 (秦野清川)	清川村	50.4	5.50	4.7	1993
11	塩水 隧道	県道70号 (秦野清川)	清川村	25.0	4.00	3.3	1935
12	吹風 トンネル	県道70号 (秦野清川)	清川村	244.0	5.50	4.7	1988
13	宮ヶ瀬 トンネル	県道514号 (宮ヶ瀬愛川)	清川村	499.5	6.50	4.5	1987
14	梅の木 トンネル	県道514号 (宮ヶ瀬愛川)	清川村	185.0	6.50	4.5	1992
15	石小屋 トンネル	県道514号 (宮ヶ瀬愛川)	愛川町～清川村	368.0	6.50	4.5	1994
16	大沢 トンネル	県道514号 (宮ヶ瀬愛川)	愛川町	223.0	6.50	4.5	1994
17	高取 トンネル	県道514号 (宮ヶ瀬愛川)	愛川町	286.5	6.50	4.5	1992
18	小平 トンネル	県道514号 (宮ヶ瀬愛川)	愛川町	127.0	6.50	4.5	1990
19	両向 トンネル	県道514号 (宮ヶ瀬愛川)	愛川町	233.0	6.50	4.5	1989
隧道・トンネル 合計 19箇所				3,760.9			

工 横断歩道橋

(令和8年4月1日現在)

番号	名称	位置 (市町村名)	路線名	車線数	通学路 指定	幅員 (m)	主部 材 構造	建設 年度	備考
1	関口	厚木市	国道129号	4	○	1.5	鋼	1968	
2	金田	厚木市	国道129号	4	○	1.5	鋼	1970	
3	戸田小学校前	厚木市	国道129号	6	○	3.0	鋼	2008	
4	北小学校前	厚木市	国道129号	4	○	1.5	鋼	1971	
5	酒井	厚木市	国道129号	4	×	2.3	コンクリート	1975	
6	原田	厚木市	国道129号	---	×	2.5	鋼	1994	
7	上依知	厚木市	国道129号	---	○	1.5	鋼	1970	
8	中依知	厚木市	国道129号	4	○	1.5	鋼	1970	
9	戸田	厚木市	国道129号	6	○	3.0	鋼	2013	
10	吾妻戸室	厚木市	国道412号	4	○	2.0	鋼	1987	
11	及川八幡神社前	厚木市	国道412号	4	○	1.5	鋼	1990	
12	林中学校前	厚木市	国道412号	4	○	1.5	鋼	1991	
13	上戸田	厚木市	県道22号 (横浜伊勢原)	2	○	1.5	鋼	1968	
14	戸田小学校北	厚木市	県道22号 (横浜伊勢原)	4	○	1.5	鋼	1991	
15	中津	愛川町	県道63号 (相模原大磯)	2	×	1.5	コンクリート	1968	
16	東中学校前	愛川町	県道63号 (相模原大磯)	2	○	1.5	鋼	1970	
合計 16 橋									

才 地下横断歩道

(令和8年4月1日現在)

番号	名称	位置	路線名	車線数	通学 路 指定	延長 (m)	幅員 (m)	建設 年度	備考
1	戸田	厚木市戸田	国道129号	2	×	163.0	4.0	2017	ボックス形式
2	荻野	厚木市荻野	国道412号	4	○	45.2	2.5	不明	ボックス形式
3	愛甲	厚木市愛甲	県道604号 (愛甲石田停車場酒井)	2	○	17.0	2.0	1967	ボックス形式
合計 3 箇所									

カ 道路照明灯

(令和8年4月1日現在)

[単位：基]

区分	路線名	総計	LED灯	ナトリウム灯	水銀灯	その他	備考
国道	国道129号	1,250	1,250	0	0		
	国道412号	309	238	71	0		
	計 2 路線	1,559	1,488	71	0	0	
主要地方道	22号(横浜伊勢原)	42	5	36	1		
	42号(藤沢座間厚木)	149	74	73	2		
	43号(藤沢厚木)	57	37	20			
	51号(町田厚木)	41	17			24	※3
	54号(相模原愛川)	146	120	24	2		
	60号(厚木清川)	103	4	99			
	63号(相模原大磯)	241	119	118	4		
	64号(伊勢原津久井)	313	171	142			
	65号(厚木愛川津久井)	108	76	32	0		
	70号(秦野清川)	91	7	76	8		
	計 10 路線	1,291	630	620	17	24	
一般県道	508号(厚木城山)	57		57			
	511号(太井上依知)	12		12			
	514(宮ヶ瀬愛川)	489	9	480			
	601号(酒井金田)	130	38	92	0		
	602号(本厚木停車場)	50		50			
	603号(上粕屋厚木)	67	23	41	3		
	604号(愛甲石田停車場酒井)	31	13	14		4	※2
	計 7 路線	836	83	746	3	4	
合計 19 路線	3,686	2,201	1,437	20	28		

※1

■ 備考

※1 総数は、照明灯具の個数であり、橋梁、トンネル、歩道橋、地下道の照明灯も1灯具=1基として計上。柱について共架を含む。
計上例：R412半原トンネル=54基。

※2 「その他」は、蛍光灯。

※3 「その他」は、セラミックハイトランプ。

キ 道路情報提供装置

(令和8年4月1日現在)

番号	名称	位置	路線名	種類	備考
1	酒井	厚木市 酒井	国道129号	HL-7型 (フリーパターン)	
2	戸田	厚木市 戸田	国道129号	HL-7型 (フリーパターン)	
3	平山坂上	厚木市 上荻野	国道412号	HL-7型 (フリーパターン)	
4	半原日向	愛川町 半原	国道412号	HL-7型 (フリーパターン)	
5	尾崎	清川村 煤ヶ谷	県道64号 (伊勢原津久井)	HL-7型 (フリーパターン)	
6	土山峠	清川村 煤ヶ谷	県道64号 (伊勢原津久井)	HL-7型 (フリーパターン)	
7	向橋	清川村 宮ヶ瀬	県道64号 (伊勢原津久井)	HL-7型 (フリーパターン)	
8	やまびこ大橋	清川村 宮ヶ瀬	県道64号 (伊勢原津久井)	HL-7型 (フリーパターン)	
9	宮ヶ瀬北原	清川村 宮ヶ瀬	県道64号 (伊勢原津久井)	HL-7型 (フリーパターン)	
10	折返し場70	清川村 宮ヶ瀬	県道70号 (秦野清川)	HL-7型 (フリーパターン)	
11	半原514	愛川町 半原	県道514号 (宮ヶ瀬愛川)	A-3型 (フリーパターン)	
12	厚木札掛	清川村 宮ヶ瀬	県道70号 (秦野清川)	小型表示機	
合計 12箇所					

(2) 公 園

ア 公園の現況

(令和8年4月1日現在)

公園名	所在地	開設面積	設置年月日	主要施設
七沢森林公園	厚木市七沢・ 小野・上古沢 地内	64.6ha	S63.4.1	森の民話館（公園管理事務所）、 森のアトリエ、森のかけはし、 野外ステージ、せせらぎ広場（寸草亭） ピクニック広場（バーベキュー場）、 おおやま広場（シャクナゲ園）、 アスレチック広場、駐車場（202台）
あいかわ公園	愛川町半原 地内	52.0ha	H14.4.27	パークセンター、工芸工房村、 森のわたり橋、ふれあい橋、風の子橋、 冒険の森橋、 冒険の森（アスレチック遊具）、 子供広場（誰もが遊べる遊具、ふわふわドーム） 中央広場（噴水）、駐車場（751台）、 愛川町郷土資料館（許可施設）

(3) 河 川

ア 河川の現況

(令和8年4月1日現在)

水系の名称	河川の名称				県 管 理 延 長	内厚木土木 事 務 所 管理延長	流域面積 (県内分)	摘 要
	幹 川 名	第1次支川名	第2次支川名	第3次支川名				
一級河川 相模川	相模川				49,000	27,700	672.97	
		中津川			21,925	21,925	143.42	
		小鮎川			13,750	13,750	50.01	
			荻野川			8,850	8,850	18.77
		玉 川			8,000	8,000	38.30	
			細田川			950	950	2.40
計 (6河川)					102,475	81,175	925.87	
合 計 (6河川)					102,475	81,175	925.87	

イ 準用河川の現況

(令和8年4月1日現在)

水系の名称	河川の名称				準 用 河川延長	流域面積	管 理 者	摘 要
	幹 川 名	第1次支川名	第2次支川名	第3次支川名				
一級河川 相模川	相模川	山際川			1,980	4.21	厚木市	指定年月日 S51. 6. 9
		中津川	善明川		2,400	1.86		指定年月日 S53. 11. 1
		玉 川	恩曾川		7,200	12.49		指定年月日 S50. 3. 28
合 計 (3河川)					11,580	18.56		

5 指定区域

○総括

指定区域		内訳
都市計画区域	厚木市・愛川町全域 (12,811ha)	<ul style="list-style-type: none"> ・所管区域 厚木市、愛川町、清川村 (清川村は都市計画区域外)
市街化区域	所管区域の31.7% (厚木市、愛川町)	
市街化調整区域	所管区域の68.3% (厚木市、愛川町)	
砂防指定地	76溪流 147箇所	
急傾斜地崩壊危険区域	22箇所	厚木市 14箇所 愛川町 8箇所
地すべり防止区域	1箇所	愛川町 1箇所
土砂災害警戒区域等	<ul style="list-style-type: none"> ・土石流 警戒区域 167区域 特別警戒区域 115区域 ・急傾斜地の崩壊 警戒区域 417区域 特別警戒区域 412区域 ・地滑り 警戒区域 2区域 	
緊急輸送道路指定状況	第一次指定路線	12路線 延長57,540m
	第二次指定路線	8路線 延長32,621m

(1) 都市計画区域

(令和8年4月1日現在)

市町村名	都市計画区域名	都市計画法 適用年月日	最終区域 決定年月日	都市計画 区域面積	用区域
厚木市	厚木都市計画	S13. 8. 23	H元. 7. 14	9,383 ^{ha}	厚木市全域
愛川町	愛川都市計画	S37. 6. 8	S52. 3. 30	3,428	愛川町全域
清川村	—	—	—	—	都市計画区域外
計				12,811	

(2) 市街化区域及び市街化調整区域

(令和8年4月1日現在)

市町村名	市街化 区域面積	市街化調整 区域面積	計	市街化区域率
厚木市	3,201 ^{ha}	6,182 ^{ha}	9,383 ^{ha}	34.1%
愛川町	855	2,573	3,428	24.9
計	4,056	8,755	12,811	31.7

(3) 用途地域

(令和8年4月1日現在)

市町名	第一種 低層住 居専用 地域	第二種 低層住 居専用 地域	第一種 中高層 住居専 用地域	第二種 中高層 住居専 用地域	第一 種住 居地 域	第二 種住 居地 域	準住 居地 域	田園 住居 地域	近隣 商業 地域	商業 地域	準工 業地 域	工業 地域	工業 専用 地域	合計
厚木市	404 ^{ha}	— ^{ha}	555 ^{ha}	41 ^{ha}	734 ^{ha}	188 ^{ha}	44 ^{ha}	— ^{ha}	71 ^{ha}	103 ^{ha}	513 ^{ha}	399 ^{ha}	169 ^{ha}	3,221 ^{ha}
愛川町	71	—	180	3	40	28	—	—	11	—	295	43	184	855
計	475	0	735	44	774	216	44	0	82	103	808	442	353	4,076
特記	2,288								185	1,603		4,076		

※厚木市の用途地域の指定面積が市街化区域の面積と異なるのは、市街化調整区域内の恩名・温水地区で用途地域が指定されているため。

(4) 特別用途地区

(令和8年4月1日現在)

都市計画区域	決 定 面 積											計	
	中 高 層 階 住 居 区	専 用 地 業 区	商 専 用 地 業 区	特 工 業 地 別 区	文 教 地 区	小 売 店 舗 地 区	事 務 所 地 区	厚 生 地 区	娛 楽 ・ レ ク リ エ ン シ ョ ン 地 区	観 光 地 区	特 別 業 務 地 区		研 究 開 発 地 区
厚 木 市	—	—	— ^{ha}	—	—	—	—	—	—	—	67.0 ^{ha}	—	67.0 ^{ha}
愛 川 町	—	—	211.0	—	—	—	—	—	—	—	—	—	211.0
計	—	—	211.0	—	—	—	—	—	—	—	67.0	—	278.0

(5-1) 地区計画

(令和8年4月1日現在)

所在	地区名	計画決定・変更年月日 注1	面積 (整備計画区域面積) ha	用途地域 (容積率/建ぺい率)			地区計画のねらい	地区施設		建築物等に関する事項															
				商業	%	%		①道路	②公園緑地その他	③用途	④容積率	⑤建ぺい率	⑥敷地面積	⑦建築面積	⑧壁面位置	⑨高さ	⑩形態意匠	⑪垣さく	⑫樹林地等						
厚木	本厚木駅南地区	62.10.16 (62.10.16) 変更5.6.25 変更8.5.10	15.1 (15.1)	商業	500/400	80/80	中心商業・業務地としての健全な都市環境の形成			○	○					○									
	本厚木駅東地区	62.10.16 (〃)	2.1 (2.1)	近商	300	80	中心商業・業務地としての健全な都市環境の形成			○						○									
	本厚木駅北地区	62.10.16 (62.10.16) 変更5.6.25 変更8.5.10	16.7 (16.7)	商業	400/500	80/80	中心商業・業務地としての健全な都市環境の形成			○						○									
	厚木森の里地区	62.10.16 (62.10.16) 変更10.6.1 (変更10.4.1) 変更30.4.1	171.7 (149.9)	近商 1住 1中高 1低 1準工	200/200/200/100/200	80/60/60/50/60	良好な市街地環境の形成・保全			○	○	○	○			○	○						○		
	三田山王上地区	62.10.16 (62.10.16) 変更5.6.25 変更5.5.10 変更30.4.1 注2	8.4 (2.1)	1中高 準工	200/200	60/60	良好な市街地環境の形成・保全			○				○		○								○	
	小野宝蔵山地区	元 7.14 (〃)	8.9 (8.9)	準工	200	60	良好な研究・生産環境の形成・保全			○		○				○								○	
	林地区	4.1.24 (4.1.24) 変更5.6.25 変更8.5.10	30.4 (30.4)	1中高 1住 2住 準住	200/200/200/200	60/60/60/60	良好な市街地環境の形成・保全			○					○		○	○						○	
	旭町四丁目地区	19.6.29 (〃)注3	4.8 (3.2)	1住 2住	200	60	良好な都市環境の形成・保全	○		○						○	○	○	○						
	岡津古久研究開発地区	22.3.31 (〃)	78.3 (78.3)	調整	100	50	良好な研究開発環境の創出・保全		○	●	○	●	●			●							○	○	
	森の里東地区	26.11.28 (27.12.16) 変更30.4.1 変更1.5.24 変更7.11.11	69.4 (43.6)	準工業	200	60	良好な研究開発地及び産業系市街地の形成、操業環境の維持・保全		○	●						●	●						○	○	
	本厚木駅南口地区	27.5.29 (28.6.23)	0.8 (0.8)	商業	600	80	拠点商業・業務地としての健全な都市環境の形成		○	●						●									
	南部産業拠点(酒井地区)	R元 9.13 (4.6.23)	27.6 (27.6)	準工業	200	60	地区周辺住環境等に配慮した工業系産業地の形成	○	○	●	●	●	●			●	●						○	○	
	計	12地区		434.2																					

注1: () は整備計画決定年月日

注2: 三田山王上地区の地区整備計画は、準工の区域のみ

注3: 旭町四丁目地区の地区整備計画は、2住の区域のみ

注4: ●は建築基準法による条例に定められた項目

(5-2) 再開発等促進区を定めた地区計画

(令和8年4月1日現在)

所在	地区名	計画決定・変更年月日	面積 注	用途地域 (容積率/ 建ぺい率)	再開発地区計画の ねらい	2号施設		地区施設		建築物等に関する事項								
						道 路	公園 広場	道 路	公園 広場	用途 制限	容積 率	建 ぺい 率	敷 地 面 積	壁 面 位 置	高 さ	形 態 意 匠	垣 さ く	樹 林 地 等
厚木	厚木インター南部中心地区	4. 7. 24 (4. 7. 24) 変更8. 5. 10 変更21. 2. 1 変更22. 7. 1 変更28. 6. 23 変更30. 4. 1	ha 13.6 (13.6)	% 準工(200/60)	物流・情報・業務拠点としての計画的な市街地の形成	○			○	●	○	○		●	●	○		
	計	1地区	13.6															

注1: () は整備計画区域面積

注2: ●は建築基準法による条例に定められた項目

(その他の地区等)

- ・高度利用地区 厚木市 6地区 5.2ha
- ・防火地域及び準防火地域 厚木市 防火地域 103ha 準防火地域 1,633ha
愛川町 準防火地域 11ha
- ・駐車場整備地区 本厚木駅周辺地区 55ha
- ・風致地区 愛川町 志田三栗山ほか5地区 1,514.7ha
- ・生産緑地地区 厚木市 185箇所 24.3ha
- ・土地区画整理事業 厚木市 12箇所 669.8ha
愛川町 1箇所 174.9ha
- ・市街地再開発事業 厚木市 7地区 5.2ha

(6) 砂防指定地

(令和8年4月1日現在)

幹川名	溪流名	起 点 (上流端)	終 点 (下流端)	告 示	
荻野川	荻野川①	R 厚木市下荻野字西山 3221-1 L " " 字西山 3221-ロ	R 厚木市上荻野字扇久保 3300 L " " 字陽野原 3464	S12. 4. 20 No. 286	
	" ②	R 厚木市上荻野字扇久保 3229 L " " 字陽野原 3465	R 厚木市上荻野字後谷 3857-ロ L " " 字西富士野 3651	S12. 6. 19 No. 422	
	" ③	R 厚木市上荻野字後谷 3798 L " " 字西富士野 3652	R 厚木市上荻野字上峰 1771-3 L " " 字荒井谷 1789	S38. 8. 29 No. 2219	
	岩倉沢①	荻野川合流点より 1,500m の区間			S48. 2. 23 No. 352
	" ②	R 厚木市下荻野字西山 2149-15 L " " 字西山 2149-92	R 厚木市上荻野字岩倉 3025-1 L " 中荻野字上野山 1932-1	H 5. 3. 2 No. 498	
	真弓川①	厚木市上荻野字仲田の上流字境	荻野川合流点	S43. 11. 19 No. 3417	
	" ②	R 厚木市上荻野字真弓 4175-4 L " " 字真弓 4107-2	①の上流端	S59. 3. 29 No. 756	
中津川	中津川①	布川との合流点	R 清川村宮ヶ瀬字平沢 13 L " " 字馬場 1494-ロ	S 4. 9. 8 No. 296	
	" ②	R 清川村宮ヶ瀬字平沢 15 L " " 字猿島 1568	R 清川村宮ヶ瀬字平沢 14 L " " 字猿島 1558	S 8. 10. 30 No. 365	
	" ③	①の下流端より大橋までの河川敷			S15. 8. 21 No. 472
	" ④	R 清川村宮ヶ瀬字平沢 14 L " " 字猿島1558②の下流端	R 清川村宮ヶ瀬字平沢 14 L " " 字馬場 1558	S12. 6. 19 No. 422	
	" ⑤	川弟川合流点下流大橋	釣掛橋	S14. 8. 12 No. 429	
	" ⑥	釣掛橋	R 愛川町半原字大沢 5517 L " " 字向原 5150	S39. 12. 19 No. 3409	
	" ⑦	⑥の下流端	R 愛川町半原字大沢 4141 L " " 字向原 5150	S25. 9. 21 No. 1080	
	" ⑧	R 愛川町半原字和平 4433-9 L " " 字真名倉 6381	R 愛川町半原字馬渡 19-イ L " " 字西原 1466-1	S33. 4. 8 No. 1032	
	" ⑨	R 愛川町半原字向河原 2427 L " " 字天王河原無番地	R 愛川町半原字向河原 2372 L " " 字天王河原無番地	S 8. 3. 30 No. 86	
	" ⑩	Rのみ愛川町半原字隠川 6885-2, 6887, 6688 の3筆			S 8. 3. 30 No. 86
	" ⑪	R 愛川町半原字塩川添 914 L " 田代字関口 1641	R 愛川町半原字向河原 2402 L " " 字関口 1681-1-3	S19. 3. 20 No. 146	
	大沢①	R 愛川町八菅山字南谷 320 L " " " 321	中津川合流点	S19. 10. 14 No. 566	
	" ②	R 愛川町八菅山字神送塚 422-ハ L " " 焼尾 498	R 愛川町打越 401-1 L " " 396-2	H 4. 3. 12 No. 606	
	" ③	②の下流端			H 5. 3. 2 No. 498
滝ノ沢①	R 愛川町三増字金山原 1569-1-1 L " " " 1532-3	中津川合流点	S43. 11. 19 No. 3417		

幹川名	溪流名	起 点 (上流端)	終 点 (下流端)	告 示
中津川	滝ノ沢②	R 愛川町三増字陣越 2305 L " " " 2124-1	①の上流端	H 5. 3. 2 No. 498
	" ③	愛川町三増字天神前 2155-5 一号から三号まで " " " 2155-13 四号から八号まで		H10.11.18 No.1977
	栗 沢 ①	R 愛川町三増字松ヶ平 2179 L " " " 2176	R 愛川町三増字松ヶ平 2180 L " " " 2173	S63.11. 8 No.2163
	" ②	R 愛川町三増字松ヶ平 2180 L " " " 2173	R 愛川町三増字松ヶ平 2193-1 L " " " 2166-2	H 3. 3. 5 No. 435
	海 底 沢	R 愛川町角田字金山 3966-13 L " " 字海底坂上 4149-3	R 愛川町角田字海底下 L " " 字海底坂下 4571	S60.10.28 No.1437
	志 田 沢 ①	R 愛川町田代字志田 1331 L " 三増字志田山 2840	R 愛川町田代字志田 1328-イ L " 三増字志田山 2836-イ	S62. 1.26 No. 107
	" ②	R 愛川町田代字志田 1331-1 L " 三増字志田山 2840-1	R 愛川町田代字志田 1331-1 L " 三増字志田山 2838-4	S63.11. 8 No.2163
	" ③	R 愛川町田代字上原 1037 L " " 字向原 1027	R 愛川町田代字下原 900 L " " 字向原 935-ロ	H 8.12.11 No.2246
	深 堀 川 ①	R 愛川町角田字戸倉 2127 L " " 字西峰 2125	R 愛川町角田字戸倉 2147 L " " 字西峰 2268-イ	S63.11. 8 No.2163
	" ②	R 愛川町三増字下志田原 1108-3 L " " 字向原 1082-2	R 愛川町角田字戸倉 2127 L " " 字西峰 2125	H 4. 3.12 No. 606
	天 神 沢 ①	R 愛川町三増字天神前 2139 L " " " 2138	R 愛川町三増字天神前 2141-ロ L " " " 2137-イ	H 1.10. 6 No.1698
	" ②	①の下流端	滝ノ沢合流点	H 5. 3. 2 No. 498
	道ノ入沢①	愛川町田代字道ノ入沢の上流字境	中津川合流点	S42.11.30 No.3942
	" ②	R 愛川町田代字道ノ入 2106 L " " " 2108	R 愛川町田代字道ノ入 2105-2 L " " " 2116-1	H 4. 3.12 No. 606
	" ③	R 愛川町田代字道ノ入 2106-1		H 8.12.11 No.2246
	井 戸 入 沢	R 愛川町田代字上畑 2284 L " " " 2301-ロ	中津川合流点	S15. 8.21 No. 472
	幡ヶ谷沢	R 愛川町半原字塩川添 948-1 L " 田代字滝沢 2494	中津川合流点	S18. 5.15 No. 146
	南 沢 ①	R 愛川町田代字滝沢 2515 } L " " " 979 } 堰堤の、上、下流 30m ずつ		S 8.10.30 No. 365
	" ②	愛川町半原字塩川添 934 から同町田代字滝沢 2485 までの間の塩川添、 向河原、大平、滝沢の土地及び河川敷		S18. 5.15 No. 146
	" ③	R 愛川町半原字塩川添 950-1 L " " " 948-2	R 愛川町半原字塩川添 950-1 L " " " 948-1	S63.11. 8 No.2163
	" ④	R 愛川町田代字法華峰 2517-イ-14 L " 半原字南山 979-イ	R 愛川町田代字法華峰 2517-イ-11 L " 半原字南山 979-イ	H 8.12.11 No.2246
	" ⑤	愛川町半原字南山 979 番 13 と 979 番 2 及び愛川町田代字滝ノ沢 2515 番 1 に存する標柱 1 号から 11 号と南沢①及び④に囲まれた土地の区域		R 5. 7.14 No.1020
	深 沢 ①	R 愛川町半原字上新久 1449 L " " " 1448	R 愛川町半原字中細野 625 L " " 字上新久 1447-1	S 9. 7.28 No. 376
	" ②	R 愛川町半原字中細野 434 L " " 字下新久 1758	中津川合流点	S56. 6.26 No.1215

幹川名	溪流名	起 点 (上流端)	終 点 (下流端)	告 示
中津川	深 沢 ③	R 愛川町半原字中細野 586 L " " 字上新久 1449	R 愛川町半原字中細野 434 L " " 字下新久 1758	H 8. 12. 11 No. 2246
	宮 沢 ①	R 愛川町半原字高取 3312-1-1 L " " " 3312-1-1	R 愛川町半原字野中 2997 L " " 字檜原 3335-口	S 4. 11. 8 No. 337
	" ②	①の下流字市の田、和平地先の床固工 4 基の前後 4 箇所		S 6. 7. 24 No. 173
	" ③	R 愛川町半原字檜原 3516, 3517 (L) 護岸施工箇所、堰堤施工箇所 L " " " 3800-口-2, 3800-7 (L) 字臼ヶ谷 3802 (R)		S 8. 10. 30 No. 365
	" ④	R 愛川町半原字野中 2996 L " " 字檜原 3335-口	R 愛川町半原字久保 4135-19 L " " 字久保 4202-1	S59. 3. 29 No. 756
	梅ノ沢 (梅ノ沢)	宮沢合流点より上流 120m の区間 (宮沢①の部分を除く)		S 6. 7. 24 (No. 173)
	焼 場 沢	通沢合流点より上流 120m の区間		S 6. 7. 24 No. 173
	天 沢 ①	R 愛川町半原字高取 3307 L " " " 3310	宮沢川合流点	S56. 6. 26 No. 1215
	" ②	R 愛川町半原字高取 3305 L " " " 3312-18	①の上流端	H 7. 2. 22 No. 274
	真名倉沢①	R 愛川町半原字日々良野 6140 L 相模原市緑区長竹字大棚 3454-1	R 愛川町半原字日々良野 6147-イ L 相模原市緑区長竹字丸山 3511-1	H24. 10. 10 No. 1088
	" ②	愛川町半原字日々良野 6212 番の 6 他に存する標柱 1 号から 19 号に囲まれた土地の区域		H27. 12. 21 No. 1216
	及 沢	R 清川村宮ヶ瀬字山道 957-イ L " " " 957-イ	中津川合流点	T 6. 8. 3 No. 178
	大 棚 沢	R 清川村宮ヶ瀬字向 517 L " " 字タケ 482	中津川合流点	T 6. 8. 3 No. 178
	川 弟 川 ①	中津川合流点より上流 3,000m の区間		S15. 8. 21 No. 472
	" ②	R 清川村宮ヶ瀬字堤川 4579 L " " " 4575	R 清川村宮ヶ瀬字堤川 4582-1 L " " " 4574-2	H 2. 1. 29 No. 99
	仏 果 沢 ①	Lのみ清川村煤ヶ谷字仏果山 3051、3052 (全筆) と 3051 上流 450m の区間の河川敷		S 8. 10. 30 No. 365
	" ②	Rのみ清川村煤ヶ谷字土山 3056-口地内の 120m の区間		S12. 6. 19 No. 422
	唐 沢	R 清川村煤ヶ谷字火打沢 5163 L " " " 5164	宮ヶ瀬と煤ヶ谷との大字境	S 4. 9. 8 No. 296
	布 川 ①	境沢合流点	中津川合流点	S 9. 12. 14 No. 599
	" ②	"	"	S15. 8. 21 No. 472
	境川 (沢)	秦野市寺山字塩小屋 309 (金森堰堤)	布川合流点	S41. 8. 6 No. 2539
	青 藤 沢	清川村宮ヶ瀬字金沢 1692-3 の内中津川合流点より上流 2,000m の区間		S11. 8. 18 No. 447
	金 山 沢	中津川合流点より上流へ 330m の区間		S46. 10. 4 No. 1661
	塩 水 川 ①	本谷川合流点より上流 1,000m の区間		S 9. 12. 14 No. 599
	" ②	ワサビ沢合流点	①の上流端	S14. 8. 12 No. 429
	本 谷 川 ①	塩水川合流点より上流 3,000m の区間		S 9. 12. 14 No. 599

幹川名	溪流名	起 点 (上流端)	終 点 (下流端)	告 示
中 津 川	本 谷 川 ②	大日沢、オバケ沢合流点	①の上流端	S33. 4. 8 No. 1032
	キバチノ沢	R 清川村煤ヶ谷字土山 3053-1 L " " " "	R 清川村煤ヶ谷字土山 3053-1 L " " " "	H 3. 3. 5 No. 435
	風 穴 沢	唐沢合流点より上流 200m の区間		H 8. 3. 15 No. 645
	市 島 沢	厚木市棚沢字鳶尾山 1324-7		H 8. 12. 11 No. 2246
	鳶尾市島沢	厚木市棚沢字鳶尾山 1324-1		H13. 12. 5 No. 1697
	一 イ 沢	R 厚木市棚沢字一イ沢 1229 L " " " 1223	R 厚木市棚沢字一イ沢 1228-1 L " " 字市島山 1171-1	H16. 12. 9 No. 1530
	宮ヶ瀬南沢	R 清川村宮ヶ瀬字金沢 1693-2 L " " " 1696-1	R 清川村宮ヶ瀬字金沢 1693-2 L " " " 1695-1	H 9. 12. 22 No. 2166
	柄 沢 ①	R 愛川町半原字柄沢 3230-1 L " " 3282	R 愛川町半原字柄沢 3217 L " " 3287	H12. 5. 10 No. 1281
	" ②	R 愛川町半原字柄沢 3206 L " " 3290	R 愛川町半原字野中 3185 L " " 3186-1	R 3. 11. 29 No. 1468
	海底谷戸沢	愛川町角田字尾形山 4167-1 外		H30. 11. 16 No. 1281
早 戸 川	宮ヶ瀬金沢①	清川村宮ヶ瀬字金沢 1690	相模原市津久井町鳥屋との大字境	S42. 11. 30 No. 3942
	" ②	①の下流端	早戸川合流点	T14. 5. 18 No. 91
小 鮎 川	小 鮎 川 ①	和田川合流点	R 清川村煤ヶ谷字原 2104 L " " 字片原 3648	S11. 6. 9 No. 352
	" ②	①の下流端	R 清川村煤ヶ谷字八幡 1677 L " " 字柳梅 3933	S12. 4. 20 No. 286
	" ③	②の下流端	R 清川村煤ヶ谷字北の垣 1291-イ L " " 字寺鐘 4118-イ	S 8. 3. 30 No. 86
	和 田 川	清川村煤ヶ谷字古在家 2821-1-2	小鮎川合流点(中川橋下流 28m)	S19. 3. 20 No. 146
	別 所 川 ①	県道厚木清川線	小鮎川合流点	S47. 2. 1 No. 116
	" ②	R 清川村煤ヶ谷字金翅入口 1108 L " " 字八幡 1614	R 清川村煤ヶ谷字金翅入口 1115-2 L " " 字八幡 1561-5	H 4. 3. 12 No. 606
	金 翅 沢	小鮎川合流点より上流へ 700m の区間		S50. 1. 27 No. 53
	門 原 沢	R 清川村煤ヶ谷字中根 2055 L " " 字中根 2057	R 清川村煤ヶ谷字中根 1988-2 L " " 字中根 1988-3	S63. 11. 8 No. 2163
	法論堂川①	R 清川村煤ヶ谷字法論堂 1058-ト L " " 字河原釜 4513	R 清川村煤ヶ谷字法論堂 3101 L " " 字法論堂 3105	S55. 3. 19 No. 333
	" ②	清川村煤ヶ谷字法論堂 3101	和田川合流点	S39. 12. 19 No. 3409
	" ③	R 清川村煤ヶ谷字河原釜 4513-1 L " " " 4484-イ	R 清川村煤ヶ谷字河原釜 4513-1 L " " 字熊倉 4483	S59. 11. 17 No. 1457
	柿の木平川①	R 清川村煤ヶ谷字柿の木平 2995-乙 L " " " 3000	R 清川村煤ヶ谷字西ノ谷 4588 L 西ヶ沢合流点地先	S 9. 7. 28 No. 376

幹川名	溪流名	起 点 (上流端)	終 点 (下流端)	告 示
小鮎川	柿の木平川②	①の下流、柿の木平川地内の7筆の土地		S11. 6. 9 No. 352
	〃 ③	西ヶ沢合流点	和田川合流点	S12. 4. 20 No. 285
	〃 ④	R 清川村煤ヶ谷字西ヶ谷戸 4588-5号 L 〃 〃 字柿の木平 3029-3	R 清川村煤ヶ谷字横山 4586-3 L 〃 〃 字柿の木平 3043-1	S59. 3. 29 No. 756
	〃 ⑤	R 清川村煤ヶ谷字横山 4586-16 L 〃 〃 字柿の木平 3043-口	④の上流端	S63. 3. 18 No. 800
	辺室沢①	R 清川村煤ヶ谷字日陰 4668 L 〃 〃 〃 4625	R 清川村煤ヶ谷字日陰 4670 L 〃 〃 字日向 4620	S 7. 9. 19 No. 206
	〃 ②	R 清川村煤ヶ谷字日陰 4654-イ L 〃 〃 字日向 4642-ト	} のうち81mの区間	S 9. 4. 20 No. 224
	〃 ③	②の下流端		①の上流端
	〃 ④	①の下流端	小鮎川合流点	H 3. 3. 5 No. 435
	煤ヶ谷南沢	R 清川村煤ヶ谷字大久保沢 4359 L 〃 〃 字南沢 4351-1	R 清川村煤ヶ谷字大久保 4360 L 〃 〃 字南沢 4351-2	H 8. 3. 15 No. 645
	エンマの沢	清川村煤ヶ谷字原 2274-1 外		H30. 11. 16 No. 1255
	明神沢	清川村煤ヶ谷字船沢 59-2 外		R 6. 5. 1 No. 392
谷太郎川	谷太郎川①	不動尻	清川村煤ヶ谷字谷太郎 2400-丙	S 4. 11. 8 No. 337
	〃 ②	①の下流端	小鮎川合流点	S39. 12. 19 No. 3409
	臼引沢	厚木市奥山 3067	谷太郎川合流点	S 6. 7. 24 No. 173
	手 沢	R 清川村煤ヶ谷字鳥屋待沢 5020 L 〃 〃 〃 5022-1	谷太郎川合流点	S 6. 7. 24 No. 173
	石割沢	R 清川村煤ヶ谷字大石 4920 L 〃 〃 〃 4969	谷太郎川合流点	S 6. 7. 24 No. 173
	大小屋沢①	R 清川村煤ヶ谷字大小屋 4984 L 〃 〃 〃 4998-口	谷太郎川合流点	S 9. 7. 28 No. 376
	〃 ②	清川村煤ヶ谷字大小屋地内の23筆		S 6. 7. 24 No. 173
	水ノ尻沢①	清川村煤ヶ谷字水ノ尻日向 4726-5 番地上流筆境から	清川村煤ヶ谷字水ノ尻日向 4720 番地の下流筆境まで	S54. 4. 13 No. 849
	〃 ②	R 清川村煤ヶ谷字水ノ尻 4746-4 L 〃 〃 〃 4746-4	谷太郎川合流点	S47. 2. 1 No. 116
	〃 ③	R 清川村煤ヶ谷字水ノ尻沢 4733 L 〃 〃 〃 4744-1		H13. 3. 16 No. 230
	不動沢①	R 清川村煤ヶ谷字不動沢 4757-1 L 〃 〃 〃 4747-イ	谷太郎川合流点	S47. 2. 1 No. 116
	〃 ②	R 清川村煤ヶ谷字柚の木平 4755 L 〃 〃 字不動澤日向 4748	R 清川村煤ヶ谷字柚の木平 4759-1 L 〃 〃 字不動澤日向 4747-1	H 5. 3. 2 No. 498
	鳥屋待沢	清川村煤ヶ谷字鳥屋待沢 5064 他		S57. 9. 27 No. 1606
	西ノ沢	R 清川村煤ヶ谷字大曲り 4712 L 〃 〃 〃 4708	R 清川村煤ヶ谷字大曲り 4711-4 L 〃 〃 字寺家ノ谷 2562-イ	H16. 1. 28 No. 38
	杉谷戸ノ沢①	清川村煤ヶ谷字大曲り 4694	R 清川村煤ヶ谷字寺家ノ谷 2573 L 〃 〃 〃 2574-2	H16. 1. 28 No. 38

幹川名	溪流名	起 点 (上流端)	終 点 (下流端)	告 示	
谷太郎川	杉谷戸ノ沢②	清川村煤ヶ谷字大曲り 4695	R 清川村煤ヶ谷字大曲り 4690 L " " 字寺家ノ谷 2574-2	H16. 9. 16 No. 1134	
玉 川	玉 川	七沢川合流点より下流 370m までの区間		S12. 9. 3 No. 525	
	野竹沢①	R 厚木市上古沢字寒野 1115-イ-2 L " " 字平王 1120	R 厚木市上古沢字寒野 1105-1 L " " 字平王 1127-1	H 5. 11. 4 No. 2104	
	" ②	R 厚木市上古沢字寒野 1117 L " " " "	R 厚木市上古沢字平王 1118-1 L " " " 1120-1	H 8. 3. 15 No. 645	
	" ③	R 厚木市上古沢字寒野 1105-1 L " " 字平王 1127-2	R 厚木市上古沢字寒野 1105-6 L " " 字平王 1138-1	H 8. 12. 11 No. 2246	
日向川	日 向 川	R 伊勢原市日向字馬場 2019 L " " 字横道 1529	七沢川合流点	S12. 9. 3 No. 525	
七 沢 川	七 沢 川	R 厚木市七沢字見城 2900 L " " 字二ノ足沢2891山の神沢合流点	玉川合流点	S19. 3. 22 No. 146	
	大竹沢	R 厚木市七沢字亀石 2871-1 L " " " 2875	七沢川合流点	S56. 6. 26 No. 1215	
	観音沢	R 厚木市七沢字山野 2856 L " " 字亀石 2865	大竹沢合流点	S56. 6. 25 No. 1215	
	上谷戸沢①	R 厚木市七沢字七々久保 2489 L " " " 2495	七沢川合流点まで	S55. 3. 19 No. 333	
	" ②	R 厚木市七沢字上谷 2041 L " " " 2050-イ-1	R 厚木市七沢字横畑 1981 L " " 字上谷 2072-口	H 5. 3. 2 No. 498	
	前半谷沢	厚木市七沢字七々久保 2487-イ	上谷戸沢合流点	S55. 3. 19 No. 333	
	二ノ足沢①	沼沢合流点	R 厚木市七沢字二ノ足沢 2891 L " " 字梅ノ木 2225	S 7. 2. 4 No. 22	
	" ②	R 厚木市七沢字見城 2901 L " " 字二ノ足沢 2891	R 厚木市七沢字見城 2899 L " " 字二ノ足沢 2890	S 7. 2. 4 No. 22	
	" ③	厚木市七沢字梅ノ木 2229、2890 境界より上流 480m の区間		S 8. 10. 30 No. 365	
	" ④	R 厚木市七沢字一ノ足沢 2890-1 L " " 字二ノ足沢 2891	R 厚木市七沢字一ノ足沢 2890-3 L " " 字二ノ足沢 2891	H10. 3. 10 No. 484	
	山の神沢①	厚木市七沢字前河原 3052-口、3053 境界より上流 210m の字境界までの区間		S11. 6. 9 No. 352	
	" ②	R 厚木市七沢字前河原 3054	R 厚木市七沢字前河原 3055	H12. 5. 10 No. 1281	
	大 沢 ①	厚木市七沢字前河原 3055 及び 3052-口の上流筆境から	七沢川合流点まで(大沢②を除く)		S54. 4. 13 No. 849
	" ②	七沢川合流点より上流 45m までの区間		S18. 5. 15 No. 146	
	" ③	R 厚木市七沢字奥大沢 2944-イ L " " 字奥大沢 2966	R 厚木市七沢字奥大沢 2948 L " " 字奥大沢 2983-1	H16. 12. 9 No. 1530	
	湯 ノ 沢	沼沢合流点より上流 260m までの区間		S 8. 3. 30 No. 86	
	沼 沢	二ノ足沢合流点より上流 570m までの区間		S 8. 3. 30 No. 86	
	地蔵沢①	二ノ足沢合流点より上流 200m までの区間		S 7. 2. 4 No. 22	
	" ②	①の上流端より 250m までの区間		S 8. 3. 30 No. 86	
	計	76 溪流 147 箇所			

(7) 急傾斜地崩壊危険区域

(令和8年4月1日現在)

区 域 名	位 置	指 定 年 月 日	面 積(ha)
下 川 入 A	厚 木 市 下 川 入	昭 和 57 年 3 月 19 日	3.42
下 川 入 B	厚 木 市 下 川 入	昭 和 57 年 3 月 19 日	3.78
飯 山	厚 木 市 飯 山	昭 和 60 年 3 月 15 日	3.30
田 代 B	愛 川 町 田 代	昭 和 62 年 11 月 2 日	1.43
下 川 入 C	厚 木 市 下 川 入	平 成 元 年 3 月 31 日	2.26
下 川 入 D	厚 木 市 下 川 入	平 成 元 年 3 月 31 日	1.33
中 三 田	厚 木 市 三 田	平 成 2 年 3 月 31 日	1.45
半 原 川 北	愛 川 町 半 原	平 成 2 年 3 月 31 日	1.91
山 際	厚 木 市 山 際	平 成 2 年 7 月 13 日	5.01
		平 成 15 年 5 月 2 日	3.13
坂 本	愛 川 町 中 津	平 成 4 年 10 月 6 日	4.38
		平 成 7 年 3 月 31 日	2.20
		平 成 4 年 10 月 6 日	3.75
田 代 A	愛 川 町 田 代	平 成 20 年 3 月 28 日	0.87
		平 成 4 年 12 月 8 日	2.42
戸 室 A	厚 木 市 戸 室	平 成 11 年 1 月 12 日	3.35
		平 成 16 年 12 月 7 日	3.09
		平 成 4 年 12 月 8 日	2.64
堰 端	厚 木 市 三 田	平 成 11 年 1 月 12 日	0.29
		平 成 5 年 1 月 12 日	4.06
上 三 田	厚 木 市 三 田	平 成 6 年 3 月 31 日	1.53
		平 成 25 年 9 月 6 日	1.31
大 塚 下	愛 川 町 中 津	平 成 9 年 1 月 17 日	1.88
馬 渡	愛 川 町 半 原	平 成 11 年 3 月 31 日	3.31
		令 和 5 年 3 月 31 日	0.21
日 向	愛 川 町 半 原	平 成 11 年 3 月 31 日	0.71
馬 場	愛 川 町 半 原	平 成 11 年 3 月 31 日	0.71
上 依 知	厚 木 市 上 依 知	平 成 22 年 5 月 28 日	0.27
小 野	厚 木 市 小 野	平 成 25 年 12 月 20 日	0.46
山 際 B	厚 木 市 山 際	平 成 28 年 9 月 2 日	0.99
関 口	厚 木 市 関 口	令 和 3 年 10 月 8 日	1.24
計	22 箇所		65.98

(8) 地すべり防止区域

(令和8年4月1日現在)

区 域 名	位 置	指 定 年 月 日	面 積(ha)
田 代	愛 川 町 田 代	平成 5 年 3 月 25 日	6.31
計	1箇所		6.31

(9) 土砂災害警戒区域等

(令和8年4月1日現在)

市町村名	土石流		急傾斜地の崩壊		地滑り	
	警戒区域	特別警戒区域	警戒区域	特別警戒区域	警戒区域	特別警戒区域
厚木市	75	60	242	237	—	—
愛川町	34	19	104	104	2	—
清川村	59	37	71	71	—	—
計	※ 167	115	417	412	2	—

※土石流の警戒区域及び特別警戒区域で、1区域が厚木市と清川村に跨っているため計は符合しない。

*「—」は警戒区域等の該当区域が無い。

(10) 緊急輸送道路指定状況

ア 第一次指定路線

(令和8年4月1日現在)

番号	路線名	区間		緊急交通路 の想定路線	延長 (m)	備考
		起点	終点			
1	国道129号	厚木市戸田(平塚市境)	厚木市船子(厚木跨線橋含む)	○	4,441	
2	国道129号	厚木市金田(金田交差点)	厚木市上依知(新昭和橋を除く)	○	6,203	
3	国道412号	厚木市水引(市立病院前交差点)	愛川町半原(相模原市境)	○	16,099	
4	県道22号(横浜伊勢原)	厚木市戸田(戸沢橋含む)	厚木市長沼(伊勢原市境)	○	2,100	
5	県道42号(藤沢座間厚木)	厚木市関口(座架依橋本橋除く)	厚木市三田(市道交差点)	—	1,693	
6	県道43号(藤沢厚木)	厚木市厚木(東町交差点)	厚木市松枝一丁目(松枝交差点)	○	1,278	
7	県道51号(町田厚木)	厚木市厚木(相模大橋含む)	厚木市厚木(東町交差点)	○	491	
8	県道54号(相模原愛川)	愛川町角田(高田橋を除く)	愛川町田代(平山坂下交差点)	○	5,417	
9	県道60号(厚木清川)	厚木市松枝一丁目(松枝交差点)	厚木市水引(市立病院前交差点)	○	166	
10	県道64号(伊勢原津久井)	厚木市七沢(伊勢原市境)	清川村宮ヶ瀬(虹の大橋含む)	○	16,062	旧道除く
11	県道63号(相模原大磯) 【旧国道271号側道】	厚木市船子(船子北谷交差点)	厚木市愛甲(伊勢原市境)	○	2,839	
12	県道603号(上粕屋厚木)	厚木市栄町(水引交差点)	厚木市中町(中町交差点)	○	751	
計					57,540	

イ 第二次指定路線

(令和8年4月1日現在)

番号	路線名	区間		緊急交通路 の想定路線	延長 (m)	備考
		起点	終点			
1	県道54号(相模原愛川)	愛川町田代(無名交差点)	愛川町半原(半原日向交差点)	—	4,104	
2	県道63号(相模原大磯)	愛川町角田(高田橋際交差点)	厚木市飯山(千頭橋交差点)	—	9,984	
3	県道60号(厚木清川)	厚木市戸室(吾妻団地前交差点)	清川村燗ヶ谷(尾崎交差点)	—	9,093	
4	県道65号(厚木愛川津久井)	愛川町角田(愛川局交差点)	愛川町角田(箕輪交差点)	—	778	
5	県道508号(厚木城山)	厚木市上依知(上依知歩道橋交差点)	厚木市上依知(昭和橋含む)	—	1,699	
6	県道514号(宮ヶ瀬愛川)	清川村宮ヶ瀬(やまびこ大橋交差点)	愛川町半原(半原小入口交差点)	—	4,786	
7	県道602号(本厚木停車場)	厚木市中町(中町交差点)	厚木市中町(本厚木駅東口交差点)	—	310	
8	県道603号(上粕屋厚木)	厚木市船子(船子洞門交差点)	厚木市栄町(水引交差点)	—	1,867	
計					32,621	

【資料編】

1 組織

(1) 事務所の組織機構

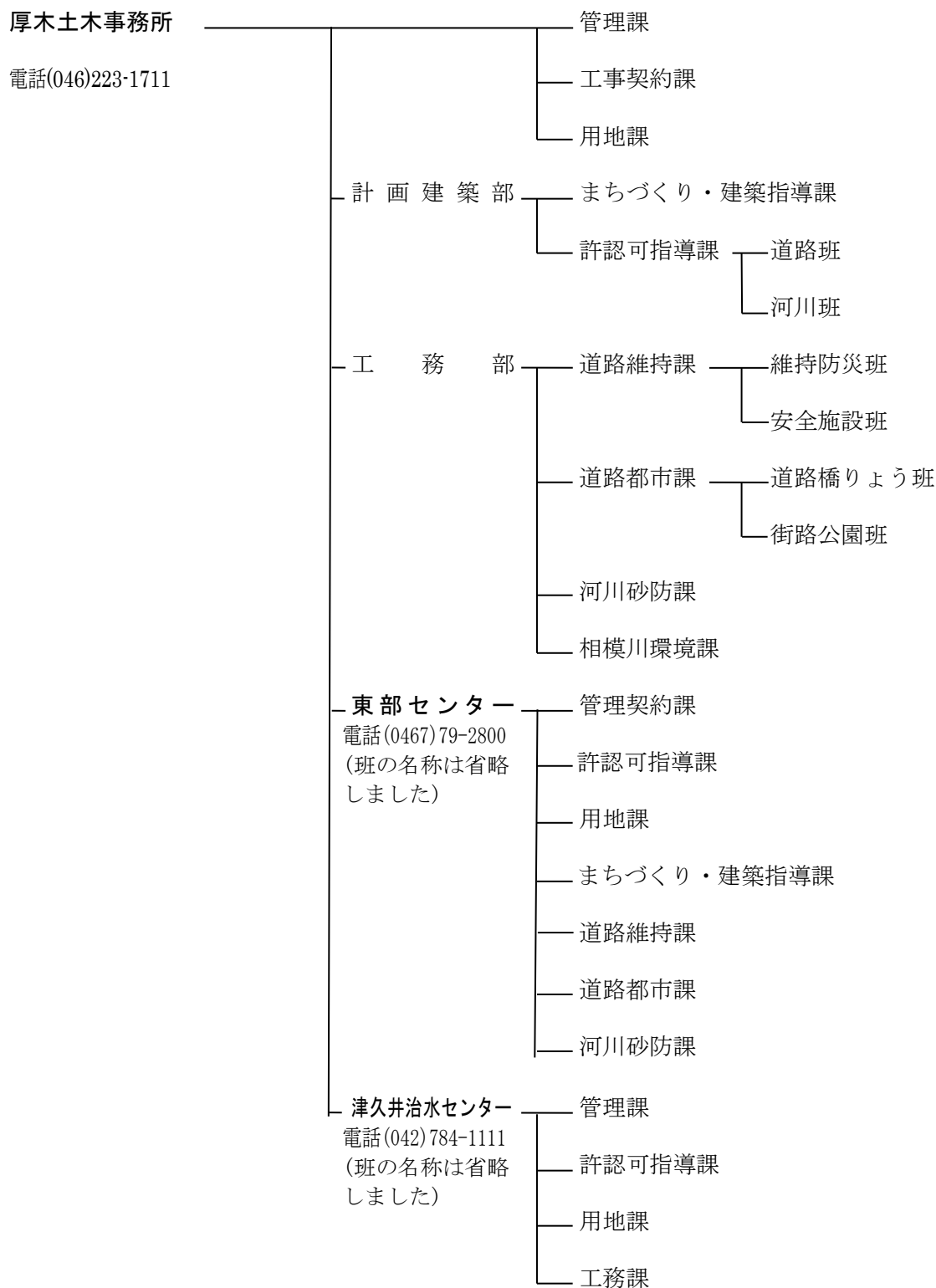

(2) 職員の配置状況及び分掌事務

(令和8年7月1日現在)

組 織	分 掌 事 務	職 員 数						
		事務職員	技術職員	技能職員	臨時的任用職員	再任用職員	会計年度職員	計
所 長	所の総括に関すること。	人	1 ^人	人	人	人	人	1 ^人
副 所 長	所長の事務代理に関すること。	1						1
計 画 建 築 部 長	部の総括に関すること。		1					1
工 務 部 長	部の総括に関すること。		1					1
管 理 課	公印、人事、文書の收受発送、予算経理（事務費）、物品の調達、財産管理及び所内の連絡調整等に関すること。	2				3	4	9
工 事 契 約 課	土木工事に関する入札及び契約並びに予算経理（事業費）に関すること。 使用料、手数料、その他の収入事務に関すること。	3			1		1	5
用 地 課	土木工事に関する用地の取得等、登記及び取得等に伴う損失の補償に関すること。	6			1			7
まちづくり・ 建 築 指 導 課	開発許可等の相談、審査に関すること。 まちづくりの指導等に関すること。 都市計画決定の連絡調整等に関すること。 建築確認等に関すること。 建築物の耐震改修の促進、バリアフリーの街づくり及び建築物の省エネルギーに関すること。 住宅金融支援機構の受託業務に関すること。		5					5
許 認 可 指 導 課	道路、河川、砂防、急傾斜地及び公園等の管理取締りに関すること。 廃道敷、廃川敷等の管理に関すること。 境界の確定に関すること。	11			1		3	15
道 路 維 持 課	道路の維持管理等に関すること。 橋りょう補修、道路災害防除工事等に関すること。 交通安全施設等の整備工事に関すること。 許認可事務の技術指導、審査に関すること。		11	2			3	16
道 路 都 市 課	道路の新設及び改良工事等に関すること。 街路の整備工事等に関すること。 橋りょうの整備工事等に関すること。 都市公園の整備及び維持管理工事等に関すること。 道路構造物の整備工事等に関すること。		9		1		1	11
河 川 砂 防 課	河川の改修及び維持管理工事等に関すること。 災害復旧工事に関すること。 砂防施設、急傾斜地施設等の新設及び維持管理工事等に関すること。 許認可事務の技術指導、審査に関すること。		5				1	6

組 織	分 掌 事 務	職 員 数						計
		事 務 職 員	技 術 職 員	技 能 職 員	臨 時 的 任 用 職 員	再 任 用 職 員	会 計 年 度 職 員	
相 模 川 環 境 課	相模川及び中津川の河川環境の維持保全に係る調査、企画、設計及び整備に関すること。	人	人 5	人	人 2	人	人	人 7
計		23	38	2	6	3	13	85

(3) 沿革

- 明治 32 年 1 月 13 日 愛甲郡役所内に神奈川県第 2 区土木派出所として設置。
- 大正 13 年 6 月 1 日 神奈川県厚木土木出張所と改称。
- 昭和 2 年 3 月 1 日 愛甲郡厚木町 534 番地に事務所を新設。
- 昭和 35 年 2 月 19 日 土木行政事務の増加と建物の老朽化により、厚木市田村町 2-28 に庁舎及び倉庫等を新築し、厚木市厚木 534 番地から移転。
- 昭和 35 年 12 月 1 日 行政機関設置条例の一部改正により、神奈川県厚木土木出張所を神奈川県厚木土木事務所と改称。
- 昭和 35 年 12 月 1 日 行政組織規則の一部改正により用地課を設置、工務課を工務第一課、工務第二課及び工務第三課に分離設置。
- 昭和 40 年 4 月 1 日 行政組織規則の一部改正により庶務課を総務課と改称。
- 昭和 42 年 10 月 21 日 次長制がしかれるとともに行政組織規則の一部改正により工事契約課が設置され 6 課制となる。
- 昭和 44 年 7 月 16 日 行政機関設置条例の一部改正により相模原土木事務所を分離し、総務課を管理課と改称。
- 昭和 45 年 7 月 16 日 行政組織規則の一部改正により工務第一課、工務第二課及び工務第三課を道路補修課、道路都市第一課、道路都市第二課及び河川砂防課に改める。
- 昭和 47 年 4 月 22 日 神奈川県厚木南合同庁舎が完成。
- 昭和 47 年 8 月 1 日 行政組織規則の一部改正により許認可指導課が設置され 8 課制となる。
- 昭和 49 年 8 月 1 日 行政組織規則の一部改正により道路都市第一課、道路都市第二課を統合して道路都市課とし、河川砂防課を河川砂防第一課及び河川砂防第二課に分離設置。
- 昭和 54 年 6 月 1 日 行政組織規則の一部改正により管理部、道路都市部、河川砂防部が設置され 3 部制となる。
- 昭和 57 年 6 月 1 日 行政組織規則第 78 条の規定に基づき承認をうけて戸室駐在事務所を設置。
- 昭和 63 年 3 月 31 日 行政組織規則第 78 条の規定に基づき承認をうけて戸室駐在事務所を廃止。
- 平成 3 年 6 月 1 日 行政組織規則の一部改正により用地部が設置され 4 部制となり、用地課を用地第一課及び用地第二課に分離設置。

- 平成 7 年 4 月 1 日 行政組織規則の一部改正により道路補修課を道路維持課と改称。
- 平成 9 年 4 月 1 日 行政組織規則の一部改正により計画建築部並びにまちづくり推進課、建築指導課及び公園緑地課が設置され 5 部 12 課制となる。
- 平成 11 年 6 月 1 日 行政組織規則の一部改正により公園緑地課を公園課と改称。
- 平成 19 年 6 月 1 日 行政組織規則の一部改正により公園課を廃止。
- 平成 20 年 4 月 1 日 行政組織規則の一部改正により相模川環境課が設置され、5 部 12 課制となる。
- 平成 21 年 4 月 1 日 行政組織規則の一部改正により管理部を廃止し、道路都市部及び河川砂防部を統合して工務部とし、3 部 12 課制となる。
- 平成 22 年 4 月 1 日 行政機関設置条例の一部改正により、相模原土木事務所及び津久井土木事務所を統合。行政組織規則の一部改正により厚木土木事務所東部センター及び厚木土木事務所津久井治水センターを設置し、厚木土木事務所（本所）において用地部を廃止し、用地第一課及び用地第二課を統合して用地課とし、まちづくり推進課及び建築指導課を統合してまちづくり・建築指導課とし、河川砂防第一課及び河川砂防第二課を統合して河川砂防課とし、2 部 9 課制となる。

2 財産管理状況

(1) 行政財産管理状況

ア 土地

所在地	用途 (名称)	取得 年月日	面積				価 格	
			令和6 年度末	令和7年度		令和8年 4月1日 現 在	令和6 年度末	令和8年 4月1日 現 在
				増	減			
厚木市田村町 2-28	庁舎敷地	S32. 4. 1	m ² 5,917.01	m ² -	m ² -	m ² 5,917.01	千円 1,144,941	千円 1,144,941
厚木市戸室 338	道路災害対策 応急備蓄資材 置場	S42. 9. 14	2,119.55	-	-	2,119.55	220,847	220,847
厚木市七沢大 畑 459-2	七沢雨量テレ メーター観測 局	H 6.10. 3	34.00	-	-	34.00	2	2
厚木市七沢川 端 901-1	七沢森林公園	S63. 3. 31 H 2. 3. 31 H 4. 3. 31	582,407.99	-	-	582,407.99	2,560,615	2,560,615
愛川町半原 5423	あいかわ公園	H14. 6. 24 H17. 5. 24	296,879.75	-	-	296,879.75	103,344	103,344
厚木市愛名 1304	道路予定地	H 10. 8. 24	493.00	-	-	493.00	20,477	20,477
愛川町半原 2914-1 外3筆	道路予定地	S39. 7. 2 S39. 9. 11	853.70	-	-	853.70	12,447	12,447
厚木市三田 3429-1	道路予定地	H 9. 2. 26	198.00	-	-	198.00	11	11
厚木市三田 3429-3	道路予定地	H15. 11. 10	330.58	-	-	330.58	4,058	4,058
愛川町角田 1263-3	道路予定地	H 9. 1. 7	260.00	-	-	260.00	15	15
計 (10件)			889,493.58	-	-	889,493.58	4,066,757	4,066,757

イ 建 物

名 称 (所 在 地)	構 造	取 得 年月日	面 積				価 格	
			令和6年度末	令和7年度		令和8年 4月1日 現 在	令和6年度末	令和8年 4月1日 現 在
				増	減			
本館 (厚木市田村町2番28号)	R・C 5階	S47. 4. 1	5,150.30 ^{m²}	— ^{m²}	— ^{m²}	5,150.30 ^{m²}	219,534 ^{千円}	219,534 ^{千円}
附属棟 (厚木市田村町2番28号)	R・C 平屋	S47. 4. 1	627.20	—	—	627.20	13,491	13,491
別館 (厚木市田村町2番28号)	鉄骨 2階	H19. 2. 7	732.80	—	—	732.80	25,947	25,947
車庫(A・B棟) (厚木市田村町2番28号)	R・C 平屋	S35. 2. 19 S47. 4. 1	629.99	—	—	629.99	15,094	15,094
倉庫 (厚木市田村町2番28号)	コンクリートブロック平屋	H 1. 3. 30	2.72	—	—	2.72	50	50
倉庫棟 (厚木市戸室 338)	コンクリートブロック平屋	S43. 8. 31	12.05	—	—	12.05	215	215
森の民話館 管理棟 (厚木市七沢川端 901-1)	R・C 平屋	S63. 3. 20	199.38	—	—	199.38	12,192	12,192
森の民話館 展示室 (厚木市七沢川端 901-1)	木造 平屋	H 1. 3. 31	169.49	—	—	169.49	10,057	10,057
森の民話館 便所棟 (厚木市七沢川端 901-1)	R・C 平屋	H 1. 3. 31	43.20	—	—	43.20	2,106	2,106
森のアトリエ (厚木市七沢川端 901-1)	木造 平屋	H 2. 3. 29	158.08	—	—	158.08	6,943	6,943
バーベキュー場管理ボックス (厚木市七沢川端 901-1)	木造 平屋	H 2. 3. 28	13.09	—	—	13.09	153	153
ポンプ小屋 (厚木市七沢川端 901-1)	R・C 平屋	S62. 3. 25	12.25	—	—	12.25	1,321	1,321
便所 6棟 (厚木市七沢川端 901-1)	モルタルほか 平屋	S62. 3. 25 ほか	167.21	—	—	167.21	19,973	19,973
あいかわ公園パークセンター (愛川町半原 5423)	鉄骨 平屋 一部 R・C	H14. 3. 31	951.30	—	—	951.30	138,939	138,939
トイレ 6棟 (愛川町半原 5423)	木造 ほか 平屋	H12. 3. 31 ほか	179.17	—	—	179.17	85,332	85,332
工芸工房村 (愛川町半原 5423)	R・C 2階建	H21. 4. 1	1,164.99	—	—	1,164.99	276,685	276,685
工芸工房村乾燥室 (愛川町半原 5423)	木 造	H31. 2. 13	65.00	—	—	65.00	10,034	10,034
昇降機塔 (愛川町半原 5423)	鉄 骨	H22. 3. 31	85.59	—	—	85.59	71,144	71,144
防災備蓄倉庫 (愛川町半原 5423)	鉄骨 平屋	H27. 3. 27	65.00	—	—	65.00	16,263	16,263
乾燥材置場 (愛川町半原 5423)	木 造	R 2. 3. 31	28.00	—	—	28.00	7,055	7,055
水防倉庫 (厚木市山際 1728)	コンクリートブロック 平屋	S45. 3. 31	115.50	—	—	115.50	1,590	1,590
煤ヶ谷凍雪害対策倉庫 (清川村煤ヶ谷 614-1)	鉄 骨	R 6. 2. 26	49.66	—	—	49.66	24,903	24,903
計 (3 3 棟)			10,621.97	—	—	10,621.97	959,021	959,021

(2) 普通財産管理状況

(令和8年4月1日現在)

所在地	用途 (名称)	取得 年月日	面積	価格
厚木市上荻野字柄沢 1765-4 外 8 筆	廃川敷地	S51.12.21	876.95 ^{m²}	17,710 ^{千円}
厚木市妻田西一丁目 294-2 外 2 筆	廃川敷地	S59. 6.16	321.83	17,128
厚木市妻田西二丁目 404-5	廃川敷地	S59. 6.16	192.57	13,775
厚木市妻田東三丁目 1080-20	廃川敷地	H13. 9. 4	23.83	1,552
厚木市七沢 1218-4	廃道敷地	H 9. 8.29	62.19	1,164
厚木市七沢 1222-3	廃道敷地	H 6.10.27	10.28	1
厚木市七沢 1973-7	廃道敷地	H 6.10.27	8.01	1
厚木市七沢 2113-3	廃道敷地	H 8. 2.28	21.45	1
厚木市七沢 2113-4	廃道敷地	H 8. 2.28	24.95	1
厚木市七沢 2091-4	廃道敷地	H 8. 2.28	27.39	1
合計 (10 件)			1,569.45	51,334

令和 8 (2026)年度 厚木土木事務所 事業概要
令和 8 年(2026 年) 7 月発行
編集・発行 神奈川県厚木土木事務所
電話 046-223-1711 (代表)



神奈川県

厚木土木事務所 電話(046)223-1711(代表) FAX(046)222-7259
厚木市田村町 2-28 厚木南合同庁舎内 〒243-0016