神奈川県

KANAFAN

語ろう！つながろう！

多 文 化 共 生

with 元青年海外協力隊！

日本人学生と留学生で交流しよう！

日本や海外の文化、観光、生活について語ろう！

青年海外協力隊で活躍したグローバル人材から話を聞こう！

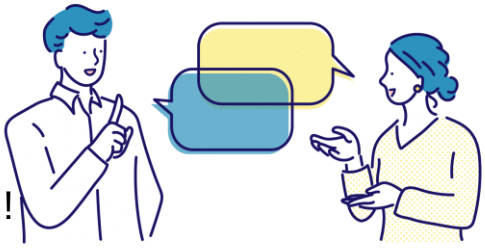

＼青年海外協力隊 登壇者／

マラウイ

フィリピン

And more!

高校生 大学生 大歓迎

対面とオンラインで開催！

参加無料

8月5日(金) 16:30~18:00

対　象

- ✓ 神奈川県内在住・在籍の留学生
- ✓ 神奈川県内在住・在籍の高校生・大学生
- ✓ その他、国際交流に興味のある若者

参加方法

ご都合の良い参加方法をお選びください。

①かながわ国際ファンクラブ「KANAFAN STATION」

②オンライン（ZOOM）

«KANAFAN STATIONで参加する場合の注意»

- 新型コロナウイルス感染対策のため、当日はマスクをして参加してください。
- 参加時に体温が37.5度以上あるときは、参加ができません。
- 新型コロナウイルス感染症の状況等により、オンラインのみの開催に変更することがあります。

横浜市神奈川区鶴屋町2-24-2
かながわ県民センター2階
*JR・私鉄「横浜駅」 西口・きた西口　徒歩およそ5分

KANAFAN

詳細・エントリーはこちら

【お問い合わせ】

かながわ国際ファンクラブ「KANAFAN STATION」

045-620-5940

kanafan@pasona.co.jp

開館時間：火曜～金曜12:00～18:00
土曜と日曜 10:00～17:00（月曜休み）

神奈川県「令和4年度グローバル人材支援事業」

本事業は、神奈川県より株式会社パソナに運営を委託しております。

【主催】神奈川県
【運営】株式会社パソナ

PASONA