

相模原市における豚熱発生時の県の対応について (第4報) ～ 当面の防疫措置について ～

7月8日、相模原市内において豚熱を疑う事例の発生があり、農業・食品産業技術総合研究機構 動物衛生研究部門(注)において遺伝子解析検査を実施した結果、豚熱陽性であることが判明しました。農林水産省と協議し、本日18時に豚熱の患畜と判定しました。【別紙1】この結果を受け、神奈川県は、直ちに飼養豚の殺処分や移動制限等の防疫措置を決定しました。

(注) 日本唯一の動物衛生に関する専門研究機関

《概要》

1 発生農場の概要

所在地：相模原市

飼養状況：豚 4,328頭

疫学関連農場：神奈川県相模原市（1農場）

疫学関連施設：神奈川県横浜市（1施設（と畜場））

※と畜場における交差汚染防止対策については、確認済みです。

2 今後の対応

本日開催の第1回神奈川県危機管理対策本部会議で決定された方針に基づき、防疫措置を実施します。

(1) 7月8日18時頃より発生農場における飼養豚の殺処分を開始予定

3 相談窓口の設置【別紙2】

神奈川県では豚熱に関する幅広い県民の相談に応えるため、7月8日14時より別紙のとおり相談窓口を設置しました。

《報道機関へのお願い》

1 発生現場及び近隣農場での取材は、本病のまん延を引き起こす恐れがあることから厳に慎むようお願いいたします。

2 今後とも、本病に関する情報提供に努めますので、発生農場名等が公表されて、生産者等の関係者が混乱することがないように、ご協力をお願いいたします。

3 豚熱は、豚やいのししの病気であって人に感染することはなく、仮に豚熱にかかった豚

の肉や内臓を食べても人体に影響はありません。また、感染豚の肉が市場に出回ることはありません。

問合せ先

(発生状況に関すること)

神奈川県環境農政局農政部畜産課

課長 高尾 電話 045-210-4500

安全管理グループ 田中 電話 045-210-4518

(本部会議に関すること)

神奈川県暮らし安全防災局危機管理防災課

課長 能戸 電話 045-210-3420

調整グループ 山本 電話 045-210-3425

豚熱ウイルスの遺伝子系統樹 (5'UTR領域：150bp)

- 岐阜**
 - 1例目 (2018/8/24~9/8)
 - 2例目 (11/15)
 - 3例目 (12/4)
 - 4例目 イノシシ農場 (12/10)
 - 5例目 (12/14)
 - 6例目 (12/24)
 - 7例目 (2019/1/28) と関連農場 (1/29)
 - 愛知1例目関連農場 (2/5)
 - 8例目 (10例目) (2/18)
 - 9例目 (11例目) (3/6)
 - 10例目 (12例目) (3/22)
 - 11例目 (17例目) (3/29)
 - 12例目 (18例目) (4/8)
 - 13例目 (20例目) (4/16)
 - 14例目 (24例目) (5/24)
 - 15例目 (25例目) (6/4)
 - 16例目 (27例目) (6/22)
 - 17例目 (29例目) (7/2)
 - 18例目 (31例目) (7/9)
 - 19例目 (33例目) (7/26)
 - 20例目 (38例目) (8/16)
 - 21例目 (40例目) (9/4)
 - 22例目 (45例目) (9/21)
 - 死亡・捕獲イノシシ (2018/9/13~2019/3/27)
- 愛知**
 - イノシシ (2018/12/19)
 - 1例目 (8例目) (2019/2/4) と関連農場 (2/5)
 - 2例目 (9例目) (2/12) と関連農場 (2/14)
 - 3例目 (13例目) (3/26)
 - 4例目 (14例目) (3/27)
 - 5例目 (15例目) (3/28)
 - 6例目 (18例目) (3/28)
 - 7例目 (19例目) (4/9)
 - 8例目 (21例目) (4/20)
 - 9例目 (22例目) (4/21)
 - 10例目 (23例目) (5/16)
 - 11例目 (26例目) (6/11)
 - 12例目 (28例目) (6/28)
 - 13例目 (30例目) (7/7)
 - 14例目 (33例目) (8/8)
 - 15例目 (36例目) (8/8)
 - 16例目 (39例目) (8/30)
 - 17例目 (50例目) (11/18)
 - 18例目 (51例目) (12/16)
- 長野**
 - 愛知1例目関連農場 (2019/2/5)
 - イノシシ (7/12)
 - 1例目 (42例目) (9/13)
 - 2例目 (44例目) (9/18)
- 大阪**
 - 愛知1例目関連農場 (2019/2/5)
 - イノシシ (2020/10/27)
- 三重**
 - イノシシ (2019/6/25)
 - 1例目 (32例目) (7/22~23)
 - 2例目 (61例目) (2020/12/28)
 - 3例目 (63例目) (2021/4/13)
- 福井**
 - イノシシ (2019/7/5)
 - 1例目 (34例目) (7/28)
 - 2例目 (37例目) (8/11)
- 富山**
 - イノシシ (2019/7/27)
- 石川**
 - イノシシ (2019/8/20)
- 山梨**
 - 1例目 (41例目) と畜場 (2019/9/13)
 - イノシシ (10/30)
 - 2例目 (49例目) (11/15)
 - 3例目 (68例目) (2021/5/10)
- 埼玉**
 - 1例目 (41例目) (2019/9/13)
 - 2例目 (43例目) (9/17)
 - イノシシ (9/20)
 - 3例目 (48例目) (10/10)
 - 4例目 (47例目) (10/29)
 - 5例目 (48例目) (11/8)
- 滋賀**
 - 愛知1例目関連農場 (2019/2/5)
 - イノシシ (9/18)
- 群馬**
 - イノシシ (2019/9/26 9/28)
 - 1例目 (53例目) (2020/9/25)
 - 2例目 (64例目) (2021/4/1)
- 静岡**
 - イノシシ (2019/10/17)
- 沖縄**
 - 1例目 (53例目) (2020/1/7)
 - 2例目 (53例目) (1/7) と関連農場 (1/9)
 - 3例目 (54例目) (1/9)
 - 4例目 (55例目) (1/14)
 - 5例目 (56例目) (2/1)
 - 6例目 (57例目) (2/24)
 - 7例目 (58例目) (3/11)

- 新潟**
 - イノシシ (2020/4/20 10/3)
- 京都**
 - イノシシ (2020/4/21)
- 神奈川**
 - イノシシ (2020/5/9)
 - 1例目 (69例目) (2021/7/7)
- 茨城**
 - イノシシ (2020/6/27)
- 東京**
 - イノシシ (2020/7/2)
- 福島**
 - イノシシ (2020/9/8)
- 奈良**
 - イノシシ (2020/10/12)
 - 1例目 (63例目) (2021/3/29)
- 和歌山**
 - イノシシ (2020/10/26)
 - 1例目 (62例目) (2021/1/25)
- 栃木**
 - イノシシ (2020/11/20)
 - 1例目 (68例目) (2021/4/16)
 - 2例目 (67例目) (2021/4/16)
- 山形**
 - 1例目 (60例目) (2020/12/24)
 - イノシシ (2020/12/22)
- 兵庫**
 - イノシシ (2021/3/14)
- 宮城**
 - イノシシ (2021/6/9)

() は採材日

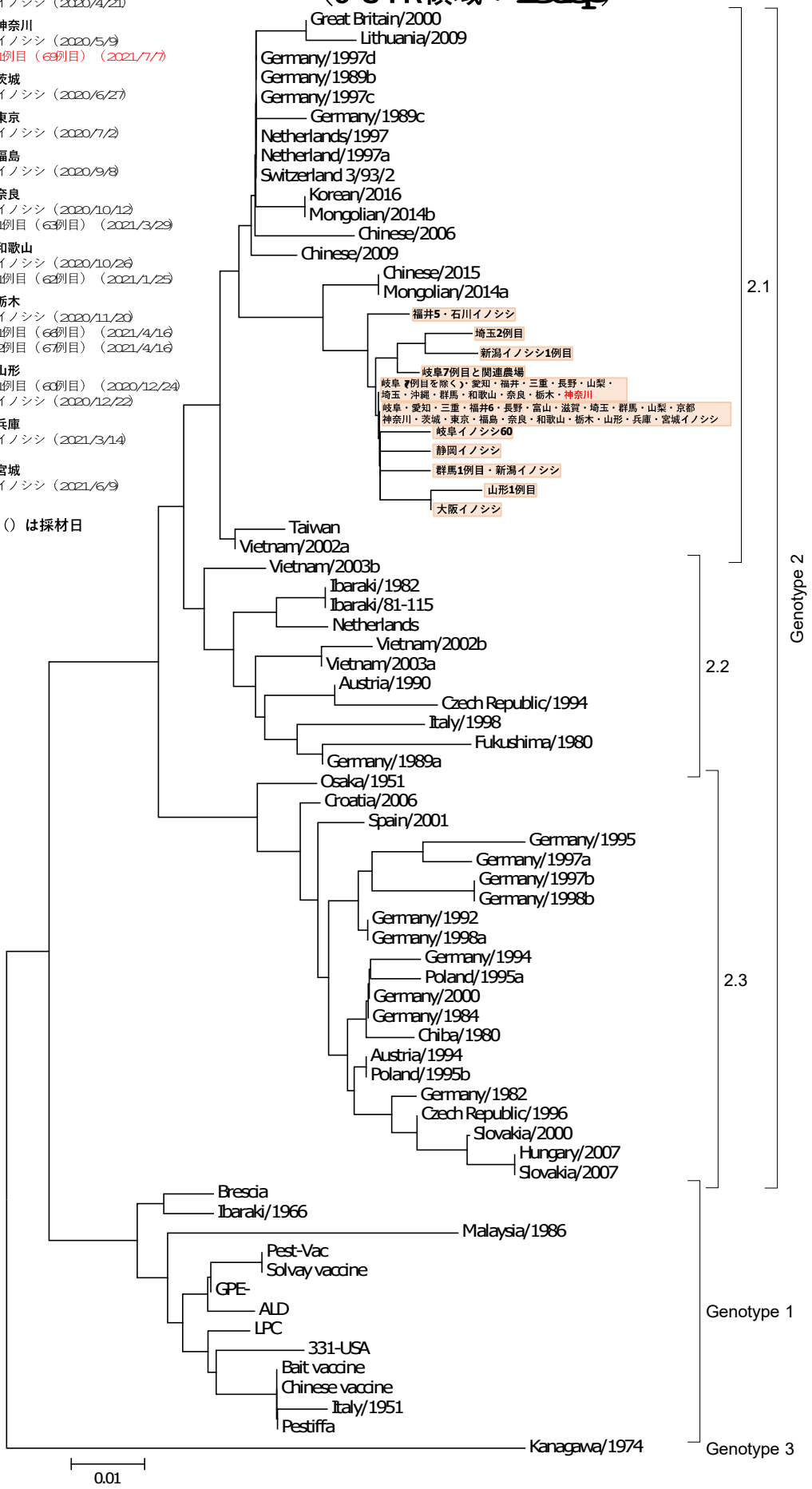

2021.7.8更新

提供 農研機構 (国立研究開発法人 農業・食品産業技術総合研究機構) 動物衛生研究部門

岐阜7例目、岐阜イノシシNo60、福井イノシシNo5、静岡イノシシ、大阪イノシシ、山形1例目には、それぞれ異なる位置に1塩基の変異有。
埼玉2例目には2塩基の変異有 (うち1塩基は岐阜7例目と同位置、もう1塩基は上記とは異なる位置)。
新潟イノシシには2塩基の変異有 (うち1塩基は埼玉2例目と同位置 (岐阜7例目とは異なる)、もう1塩基は上記とは異なる位置)。
石川イノシシは福井イノシシNo5と同位置に1塩基の変異有。
群馬1例目と新潟イノシシは同位置に1塩基の変異有。他は同一である。

県民相談窓口一覧

別紙2

■ 飼養豚について ■

- ◎ 県央家畜保健衛生所 (046) 238-9111 (代)
※横浜市、川崎市、相模原市、横須賀市、鎌倉市、逗子市、三浦市、厚木市、大和市、海老名市、座間市、綾瀬市、葉山町、愛川町、清川村で飼養している場合
- ◎ 湘南家畜保健衛生所 (0463) 58-0152 (代)
※上記以外の地域で飼養している場合

■ 野生いのししについて ■

- ◎ 環境農政局緑政部自然環境保全課野生生物グループ
(045) 210-4319 (直通) 時間外は(045) 210-1234
※横浜市、川崎市で発見した場合
- ◎ 横須賀三浦地域県政総合センター環境部みどり課
(046) 823-0210 (代) 時間外は同左
※横須賀市、鎌倉市、逗子市、三浦市、葉山町で発見した場合
- ◎ 県央地域県政総合センター環境部環境調整課
(046) 224-1111 (代) 時間外は同左
※相模原市、厚木市、大和市、海老名市、座間市、綾瀬市、愛川町、清川村で発見した場合
- ◎ 湘南地域県政総合センター環境部環境調整課
(0463) 22-2711 (代) 時間外は同左
※平塚市、藤沢市、茅ヶ崎市、秦野市、伊勢原市、寒川町、大磯町、二宮町で発見した場合
- ◎ 県西地域県政総合センター環境部環境課
(0465) 32-8000 (代) 時間外は同左
※小田原市、南足柄市、中井町、大井町、松田町、山北町、開成町、箱根町、真鶴町、湯河原町で発見した場合

■ 豚肉について ■

【県】

- ◎ 健康医療局生活衛生部生活衛生課 (045) 210-4940
時間外は(045) 210-1234
- ◎ 平塚保健福祉事務所 (0463) 32-0130
- ◎ 平塚保健福祉事務所秦野センター (0463) 82-1428
- ◎ 鎌倉保健福祉事務所 (0467) 24-3900
- ◎ 鎌倉保健福祉事務所三崎センター (046) 882-6811
- ◎ 小田原保健福祉事務所 (0465) 32-8000
- ◎ 小田原保健福祉事務所足柄上センター (0465) 83-5111
- ◎ 厚木保健福祉事務所 (046) 224-1111
- ◎ 厚木保健福祉事務所大和センター (046) 261-2948

【横浜市】

- ◎ 横浜市健康福祉局健康安全部食品衛生課 (045) 671-2460
- ◎ 鶴見福祉保健センター (045) 510-1845
- ◎ 神奈川福祉保健センター (045) 411-7141
- ◎ 西福祉保健センター (045) 320-8445
- ◎ 中福祉保健センター (045) 224-8339
- ◎ 南福祉保健センター (045) 743-8263
- ◎ 港南福祉保健センター (045) 847-8445
- ◎ 保土ヶ谷福祉保健センター (045) 334-6363
- ◎ 旭福祉保健センター (045) 954-6168
- ◎ 磯子福祉保健センター (045) 750-2452
- ◎ 金沢福祉保健センター (045) 788-7873
- ◎ 港北福祉保健センター (045) 540-2373
- ◎ 緑福祉保健センター (045) 930-2368
- ◎ 青葉福祉保健センター (045) 978-2465
- ◎ 都筑福祉保健センター (045) 948-2358
- ◎ 戸塚福祉保健センター (045) 866-8476
- ◎ 栄福祉保健センター (045) 894-6967
- ◎ 泉福祉保健センター (045) 800-2451
- ◎ 瀬谷福祉保健センター (045) 367-5751

【川崎市】

- ◎ 健康福祉局健康安全部生活衛生課 (044) 200-2448
- ◎ 川崎区役所保健福祉センター (044) 201-3223
- ◎ 幸区役所保健福祉センター (044) 556-6682
- ◎ 中原区役所保健福祉センター (044) 744-3280
- ◎ 高津区役所保健福祉センター (044) 861-3321
- ◎ 宮前区役所保健福祉センター (044) 856-3270
- ◎ 多摩区役所保健福祉センター (044) 935-3310
- ◎ 麻生区役所保健福祉センター (044) 965-5163

【相模原市】

- ◎ 相模原市保健所 (042) 769-8347
時間外は (042) 754-1111

【横須賀市】

- ◎ 横須賀市保健所 (046) 824-9871
時間外は (046) 822-4000

【藤沢市】

- ◎ 藤沢市保健所 (0466) 50-3594

【茅ヶ崎市、寒川町】

- ◎ 茅ヶ崎市保健所 (0467) 82-1111