

第 1 編

県 財 政

1 一般会計予算額及び決算額（平成10年度）

(1) 歳入

(単位 円)

款 別	予 算 現 額 (A)	決 算 額			予算現額と収入済額 との比較 (B) - (A)
		収 入 済 額 (B)	構 成 比	予算現額に 対する割合	
県 税	989,296,773,000	952,662,302,014	55.4	96.30	△36,634,470,986
地 方 譲 与 税	2,402,472,000	2,409,397,000	0.1	100.29	6,925,000
地 方 交 付 税	67,500,508,000	68,318,259,000	4.0	101.21	817,751,000
交 通 安 全 対 策 特 別 交 付 金	2,828,000,000	2,774,285,000	0.2	98.10	△53,715,000
分 担 金 及 び 負 担 金	1,437,688,305	1,354,852,063	0.1	94.24	△82,836,242
使 用 料 及 び 手 数 料	39,680,822,000	39,694,005,705	2.3	100.03	13,183,705
国 庫 支 出 金	301,787,429,323	288,988,631,381	16.8	95.76	△12,798,797,942
財 産 収 入	34,363,485,000	34,625,991,975	2.0	100.76	262,506,975
寄 附 金	455,104,000	450,726,182	0.0	99.04	△4,377,818
繰 入 金	47,281,792,000	47,255,126,100	2.7	99.94	△26,665,900
繰 越 金	4,310,838,739	4,310,839,091	0.2	100.00	352
諸 収 入	66,312,531,119	66,340,031,154	3.9	100.04	27,500,035
県 債	234,547,000,000	210,848,000,000	12.3	89.90	△23,699,000,000
合 計	1,792,204,443,486	1,720,032,446,665	100.0	95.97	△72,171,996,821

備考 予算現額及び決算額は、平成9年度からの繰越額を含めたものである。

(2) 歳出

(単位 円)

款 別	予 算 現 額 (A)	決 算 額			予算現額と 支出済額と の比較 (A) - (B)	翌 年 度 繰 越 額	不 用 額
		支 出 済 額 (B)	構 成 比	予算現額に 対する割合			
議 会 費	4,067,724,000	3,851,902,437	0.2	94.69	215,821,563	-	215,821,563
総 務 費	264,397,916,536	263,438,024,121	15.1	99.64	959,892,415	572,639,000	387,253,415
県 民 環 境 費	24,680,781,000	24,179,940,346	1.4	97.97	500,840,654	256,810,500	244,030,154
民 生 費	142,675,713,000	139,228,319,245	8.0	97.58	3,447,393,755	2,488,851,500	958,542,255
衛 生 費	64,269,858,000	63,621,911,689	3.6	98.99	647,946,311	80,112,000	567,834,311
労 働 費	9,699,119,000	9,593,121,239	0.5	98.91	105,997,761	-	105,997,761
農 林 水 産 業 費	38,642,389,500	36,366,229,008	2.1	94.11	2,276,160,492	2,172,780,000	103,380,492
商 工 費	27,485,842,000	27,361,119,558	1.6	99.55	124,722,442	20,000,000	104,722,442
土 木 費	275,689,579,306	240,590,690,996	13.8	87.27	35,098,888,310	34,400,351,384	698,536,926
警 察 費	196,908,827,000	196,529,342,553	11.3	99.81	379,484,447	20,291,500	359,192,947
教 育 費	613,052,271,680	612,068,807,786	35.0	99.84	983,463,894	54,902,000	928,561,894
災 害 復 旧 費	1,268,566,000	743,725,155	0.0	58.63	524,840,845	433,513,091	91,327,754
公 債 費	127,110,517,000	126,722,697,642	7.3	99.69	387,819,358	-	387,819,358
諸 支 出 金	2,114,250,000	2,091,599,523	0.1	98.93	22,650,477	-	22,650,477
予 備 費	141,089,464	-	-	-	141,089,464	-	141,089,464
合 計	1,792,204,443,486	1,746,387,431,298	100.0	97.44	45,817,012,188	40,500,250,975	5,316,761,213

備考 予算現額及び決算額は、平成9年度からの繰越額を含めたものである。

附図1 一般会計決算額の構成比（平成10年度）

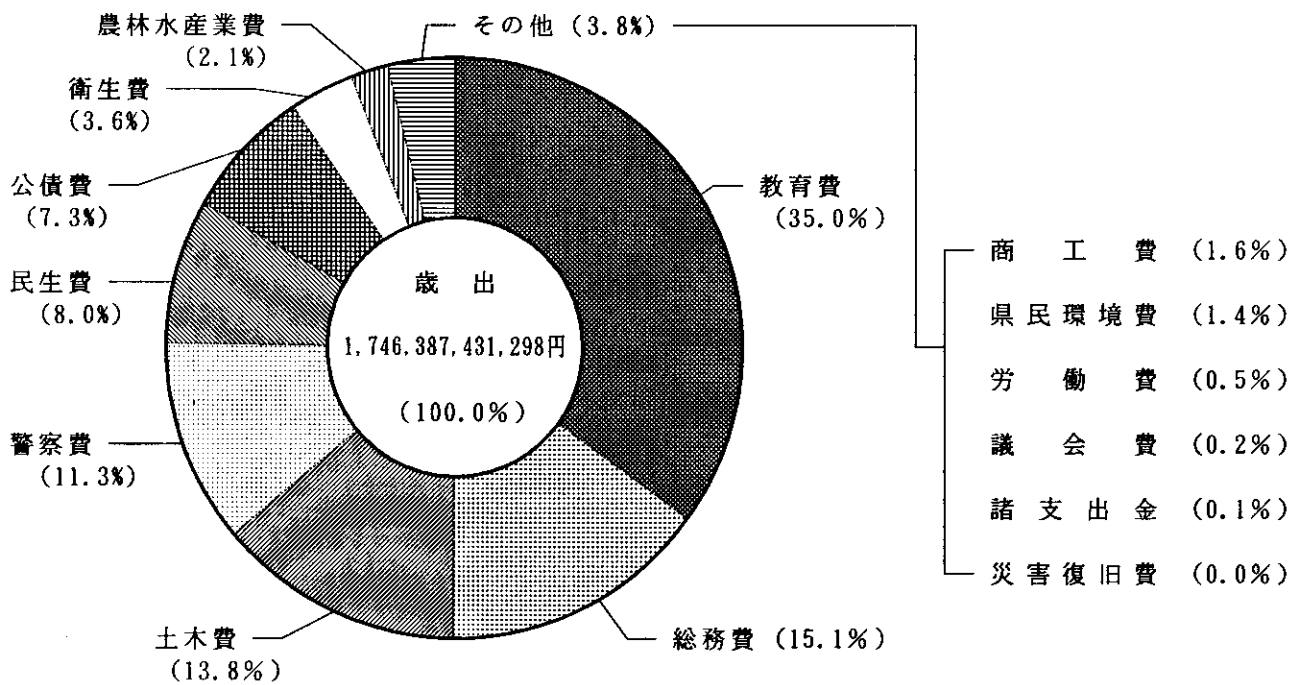
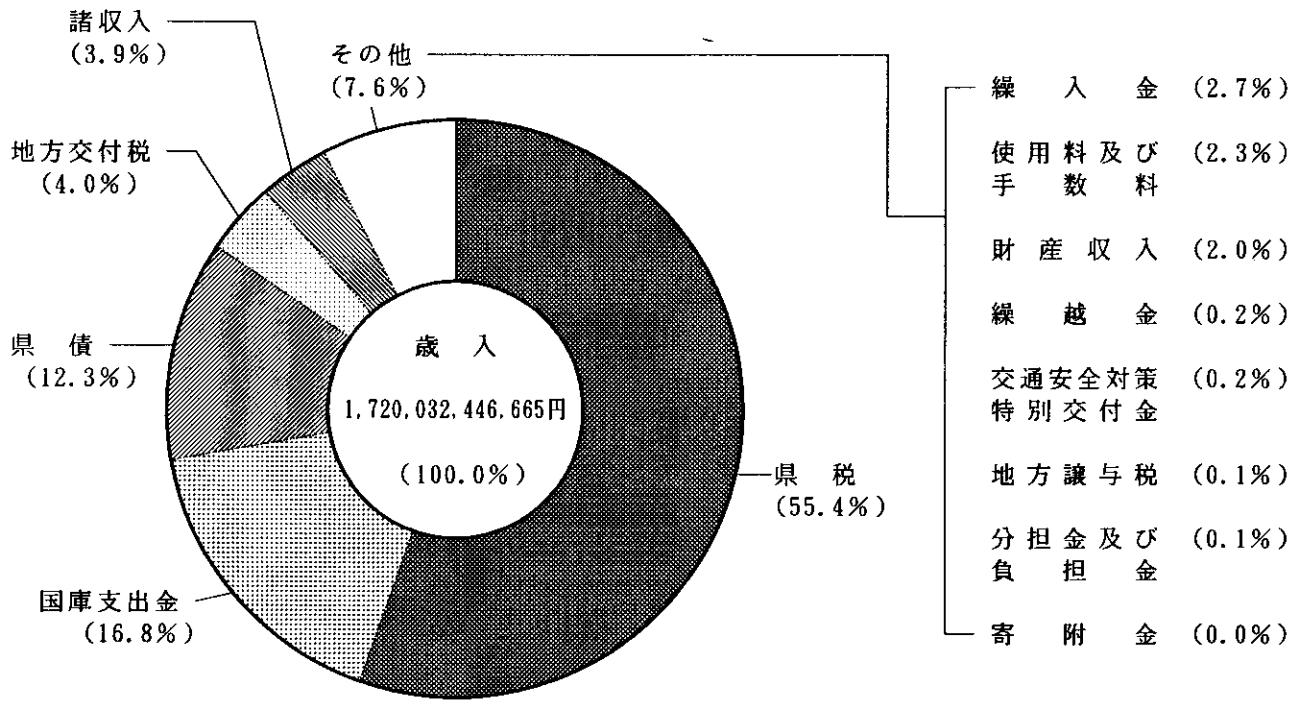

(3) 一般会計性質別予算額の累年比較

(単位 千円)

性 質 別	平成 9 年 度		平成 10 年 度			平成 11 年 度		
	予 算 額	構 成 比	予 算 額	構 成 比	対前年度 伸 長 率	予 算 額	構 成 比	対前年度 伸 長 率
人 件 費	824,249,862	47.4	821,921,521	46.7	99.7	809,112,455	49.1	98.4
内 一 般 職 員	113,637,237	6.5	112,293,266	6.4	98.8	107,894,141	6.6	96.1
内 警 察 職 員	164,755,796	9.5	166,998,805	9.5	101.4	164,830,813	10.0	98.7
内 教 育 職 員	543,517,880	31.3	540,446,131	30.7	99.4	534,344,615	32.4	98.9
内 訳 恩 給 費	2,338,949	0.1	2,183,319	0.1	93.3	2,042,886	0.1	93.6
既施設の維持運営費	52,700,528	3.0	52,602,228	3.0	99.8	43,004,164	2.6	81.8
法令に基づく義務費	230,508,748	13.3	253,532,564	14.4	110.0	231,576,029	14.0	91.3
奨励的補助事業費	53,506,929	3.1	70,806,405	4.1	132.3	47,143,305	2.9	66.6
公共事業費	115,574,848	6.6	135,658,596	7.7	117.4	125,023,812	7.6	92.2
国庫委託事業費	2,566,261	0.1	5,636,300	0.3	219.6	3,066,336	0.2	54.4
その他の事業費	460,189,748	26.5	418,687,535	23.8	91.0	390,449,899	23.6	93.3
合 計	1,739,296,924	100.0	1,758,845,149	100.0	101.1	1,649,376,000	100.0	93.8

備考 平成11年度は、当初予算額である。

附図 2 一般会計性質別予算額の構成比（平成10年度）

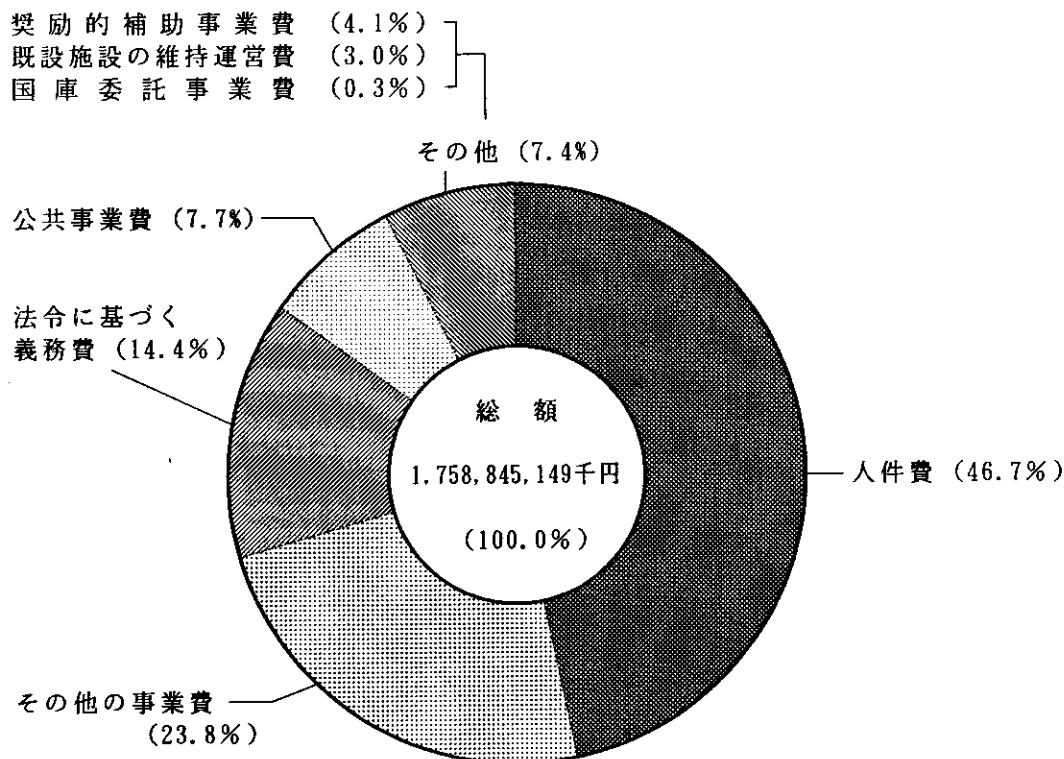

2 一般会計決算額の累年比較

(1) 歳入

(単位 千円)

款 別	平成 8 年度		平成 9 年度		平成 10 年度	
	決算額	構成比	決算額	構成比	決算額	構成比
		%		%		%
県 税	946,497,747	53.5	976,494,214	56.0	952,662,302	55.4
地 方 譲 与 税	45,961,928	2.6	17,645,627	1.0	2,409,397	0.1
地 方 交 付 税	68,217,901	3.9	54,521,583	3.1	68,318,259	4.0
交 通 安 全 対 策 特 別 交 付 金	2,792,949	0.2	2,805,578	0.2	2,774,285	0.2
分 担 金 及 び 負 担 金	1,208,469	0.1	1,406,802	0.1	1,354,852	0.1
使 用 料 及 び 手 数 料	42,894,900	2.4	40,413,249	2.3	39,694,006	2.3
国 庫 支 出 金	263,848,401	14.9	267,336,999	15.3	288,988,631	16.8
財 産 収 入 金	3,959,497	0.2	5,335,426	0.3	34,625,992	2.0
寄 附 金	26,552	0.0	19,579	0.0	450,726	0.0
繰 入 金	9,615,746	0.6	41,888,942	2.4	47,255,126	2.7
繰 越 金	11,168,431	0.6	8,630,676	0.5	4,310,839	0.2
諸 収 入 金	118,767,516	6.7	63,322,715	3.7	66,340,031	3.9
県 債	253,161,100	14.3	231,036,600	13.2	210,848,000	12.3
地 方 消 費 税 清 算 金	-	-	33,585,719	1.9	-	-
合 計	1,768,121,137	100.0	1,744,443,709	100.0	1,720,032,446	100.0

(2) 歳出

(単位 千円)

款 別	平成 8 年度		平成 9 年度		平成 10 年度	
	決算額	構成比	決算額	構成比	決算額	構成比
		%		%		%
議 会 費	4,327,889	0.3	4,209,910	0.2	3,851,902	0.2
議 会 費	211,721,495	12.0	242,221,729	13.9	263,438,024	15.1
民 環 境 費	25,530,714	1.5	24,471,149	1.4	24,179,940	1.4
民 生 費	120,537,779	6.9	133,107,489	7.7	139,228,319	8.0
衛 生 費	69,302,882	3.9	71,028,727	4.1	63,621,912	3.6
勞 働 費	13,512,173	0.8	12,793,050	0.7	9,593,121	0.5
農 林 水 産 業 費	40,634,966	2.3	41,822,939	2.4	36,366,229	2.1
商 工 費	80,230,658	4.6	21,688,627	1.2	27,361,120	1.6
土 木 費	277,024,731	15.7	248,139,778	14.3	240,590,691	13.8
警 察 費	189,043,945	10.7	193,900,370	11.1	196,529,342	11.3
教 育 費	607,295,551	34.5	613,886,483	35.3	612,068,808	35.0
災 害 復 旧 費	173,602	0.0	222,928	0.0	743,725	0.0
公 債 費	115,046,049	6.5	128,113,562	7.4	126,722,698	7.3
諸 支 出 金	5,108,028	0.3	4,526,129	0.3	2,091,600	0.1
合 計	1,759,490,462	100.0	1,740,132,870	100.0	1,746,387,431	100.0

附図3 歳入歳出決算額の前年度対比伸長率の推移

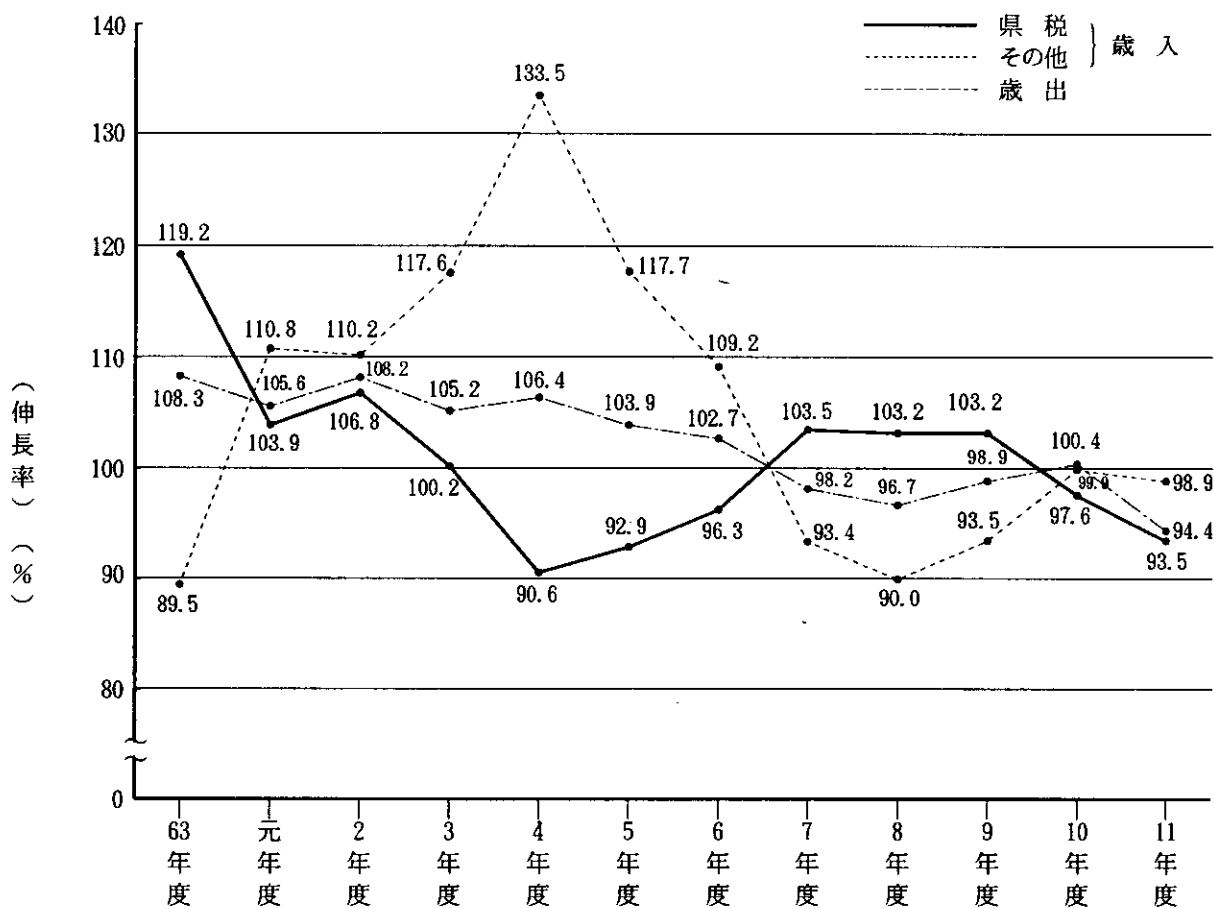

備考 平成11年度は、当初予算額を示す。

附図4 歳入総額に占める県税収入の割合の推移

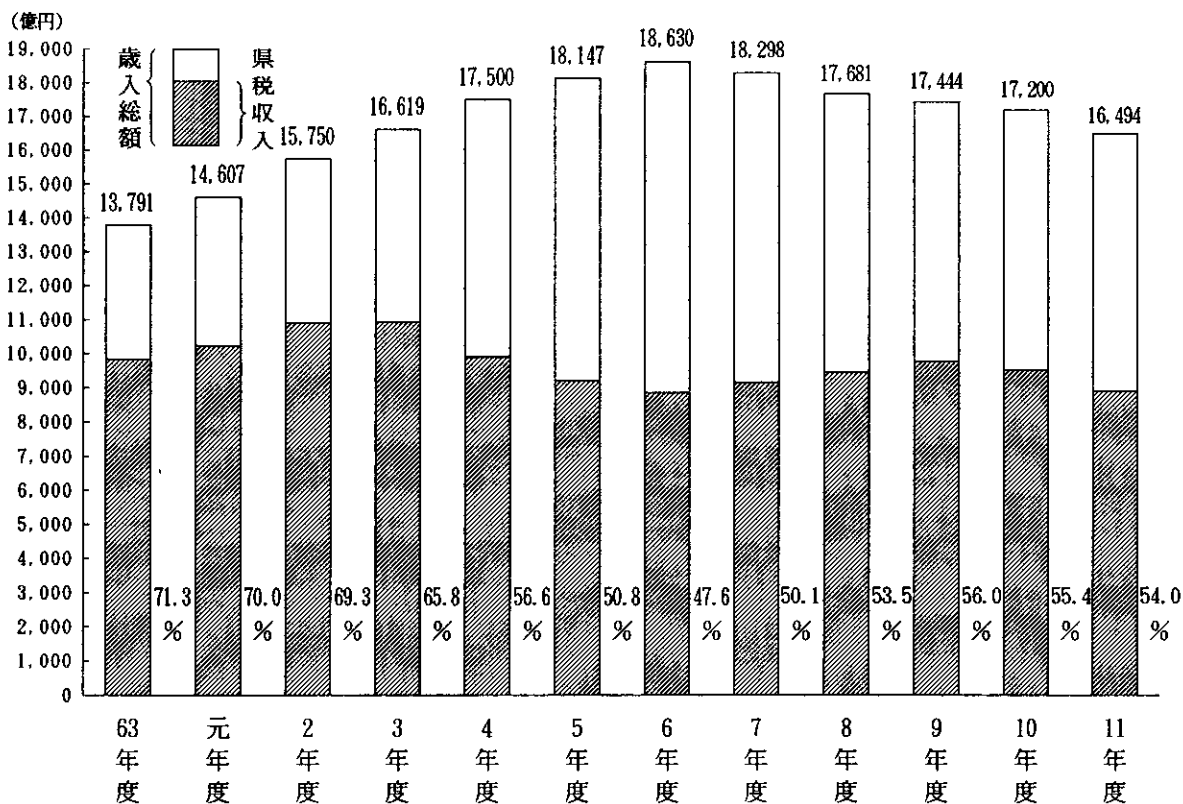

備考 平成11年度は、当初予算額を示す。

3 県税予算額及び決算額（平成10年度）

(1) 税目別

（単位 円）

区 分	予 算 現 額 (A)	決 算 額			予算現額と収入済額 との比較 (B) - (A)
		収 入 済 額 (B)	構 成 比	予算現額に 対する割合	
県 民 税	288,974,916,000	287,039,126,130	30.1	99.3	△1,935,789,870
個 人 法 人 利 子 割 業 税	223,139,150,000	222,121,683,625	23.3	99.5	△1,017,466,375
事 業 税	45,949,006,000	45,490,096,802	4.8	99.0	△458,909,198
個 人 法 人 税	19,886,760,000	19,427,345,703	2.0	97.7	△459,414,297
地 方 消 費 税	293,372,534,000	259,838,837,566	27.3	88.6	△33,533,696,434
不 動 産 取 得 税	21,829,513,000	21,817,942,524	2.3	99.9	△11,570,476
県 た ば こ 税	271,543,021,000	238,020,895,042	25.0	87.7	△33,522,125,958
ゴ ル フ 場 利 用 税	147,679,109,000	147,679,111,290	15.5	100.0	2,290
特 別 地 方 消 費 税	37,620,675,000	38,176,182,254	4.0	101.5	555,507,254
自 動 車 税	14,479,025,000	14,364,396,552	1.5	99.2	△114,628,448
鉾 区 税	2,934,449,000	3,029,321,400	0.3	103.2	94,872,400
狩 猟 者 登 録 税	6,524,530,000	6,432,953,337	0.7	98.6	△91,576,663
固 定 資 産 税	108,184,254,000	107,495,328,398	11.3	99.4	△688,925,602
自 動 車 取 得 税	12,000	12,800	0.0	106.7	800
軽 油 引 取 税	31,573,000	33,778,400	0.0	107.0	2,205,400
入 猟 税	174,431,000	174,431,300	0.0	100.0	300
合 計	34,559,318,000	34,497,410,200	3.6	99.8	△61,907,800
	54,741,303,000	53,879,299,787	5.7	98.4	△862,003,213
	20,644,000	22,112,600	0.0	107.1	1,468,600
合 計	989,296,773,000	952,662,302,014	100.0	96.3	△36,634,470,986

(2) 法人二税の超過課税に係る収入額の累年比較

（単位 千円）

年度	区分	法人県民税	法人事業税	合 計	年度	区分	法人県民税	法人事業税	合 計
50		319,550	—	319,550	62		9,033,050	24,742,460	33,775,510
51		3,090,593	—	3,090,593	63		11,399,705	33,251,304	44,651,009
52		3,405,205	—	3,405,205	元		11,410,929	37,330,122	48,741,051
53		3,619,234	12,080,978	15,700,212	2		10,392,735	34,130,859	44,523,594
54		4,271,133	13,168,756	17,439,889	3		9,488,621	15,381,699	24,870,320
55		5,512,734	16,871,622	22,384,356	4		7,526,609	14,336,995	21,863,604
56		6,076,165	17,927,066	24,003,231	5		6,731,220	12,051,106	18,782,326
57		6,437,965	18,683,871	25,121,836	6		6,367,450	11,126,269	17,493,719
58		6,269,021	17,879,295	24,148,316	7		6,225,328	11,087,299	17,312,627
59		7,632,404	21,238,182	28,870,586	8		6,370,767	13,564,619	19,935,386
60		8,751,430	24,430,041	33,181,471	9		6,357,061	13,213,018	19,570,079
61		7,336,932	20,124,711	27,461,643	10		4,897,165	10,204,389	15,101,554

4 県税等決算額とその基準財政収入額との比較

(単位 千円)

区 分	平成10年度 県税収入決算額 (現年課税分) (A)	平成10年度 基準財政収入額 (B)	(B) × $\frac{100}{80}$ (C)	比 較 (A) - (C) (D)
県 民 税	278,480,430	(244,850,307) 234,656,697	(306,062,884) 293,320,872	(△27,582,454) △14,840,442
個 人 法 人	218,582,888	183,290,402	229,113,003	△10,530,115
利 子 割	40,470,196	44,098,832	55,123,540	△14,653,344
事 業 税	19,427,346	(17,461,073) 7,267,463	(21,826,341) 9,084,329	(△2,398,995) 10,343,017
個 人 法 人	248,411,374	275,531,940	344,414,926	△96,003,552
地 方 消 費 税	21,525,731	16,740,434	20,925,543	600,188
不 動 産 取 得 税	226,885,643	258,791,506	323,489,383	△96,603,740
県 た ば こ 税	147,679,111	(139,731,981) 77,085,097	(174,664,976) 96,356,371	(△26,985,865) 51,322,740
ゴ ル フ 場 利 用 税	37,184,588	40,895,813	51,119,766	△13,935,178
特 別 地 方 消 費 税	14,364,089	11,119,756	13,899,695	464,394
自 動 車 税	3,029,321	(2,437,523) 751,145	(3,046,904) 938,931	(△17,583) 2,090,390
鉦 区 税	6,324,237	(5,306,826) 2,422,265	(6,633,533) 3,027,831	(△309,296) 3,296,406
狩 猟 者 登 録 税	106,938,918	87,150,183	108,937,729	△1,998,811
固 定 資 産 税	12	10	13	△1
自 動 車 取 得 税	33,779	28,318	35,398	△1,619
軽 油 引 取 税	174,431	139,545	174,431	0
小 計	34,497,165	(35,564,100) 7,725,927	(44,455,125) 9,657,409	(△9,957,960) 24,839,756
地 方 道 路 譲 与 税	53,319,691	(47,407,737) 29,231,919	(59,259,671) 36,539,899	(△5,939,980) 16,779,792
石 油 ガ ス 譲 与 税	930,437,146	(890,164,039) 766,738,615	(1,112,705,051) 958,423,271	(△182,267,905) △27,986,125
交 通 安 全 対 策 特 別 交 付 金	2,235,958	2,219,984	2,219,984	15,974
小 計	173,439	182,451	182,451	△9,012
合 計	2,774,285	2,844,856	2,844,856	△70,571
合 計	5,183,682	5,247,291	5,247,291	△63,609
合 計	935,620,828	(895,411,330) 771,985,906	(1,117,952,342) 963,670,562	(△182,331,514) △28,049,734

備考1 県税収入決算額及び基準財政収入額には入猟税を含まないものである。

2 県税収入決算額のうち、法人県民税及び法人事業税は標準税率相当分である。

3 県民税利子割、地方消費税、ゴルフ場利用税、特別地方消費税、自動車取得税及び軽油引取税の基準財政収入額については市町村への交付金分が除かれているが、決算額との対比を行うため、本表においては控除前のものを括弧書きとして記載した。

4 地方道路譲与税、石油ガス譲与税、航空機燃料譲与税及び交通安全対策特別交付金の(C)欄は、(B)欄の額を記載した。