

川崎北部地域の現状

1

川崎南部地域の現状

1

人口・患者数等推移 医療施設等の状況

2

人口・患者数等推移 医療施設等の状況

2

県内の人口と入院患者の推移

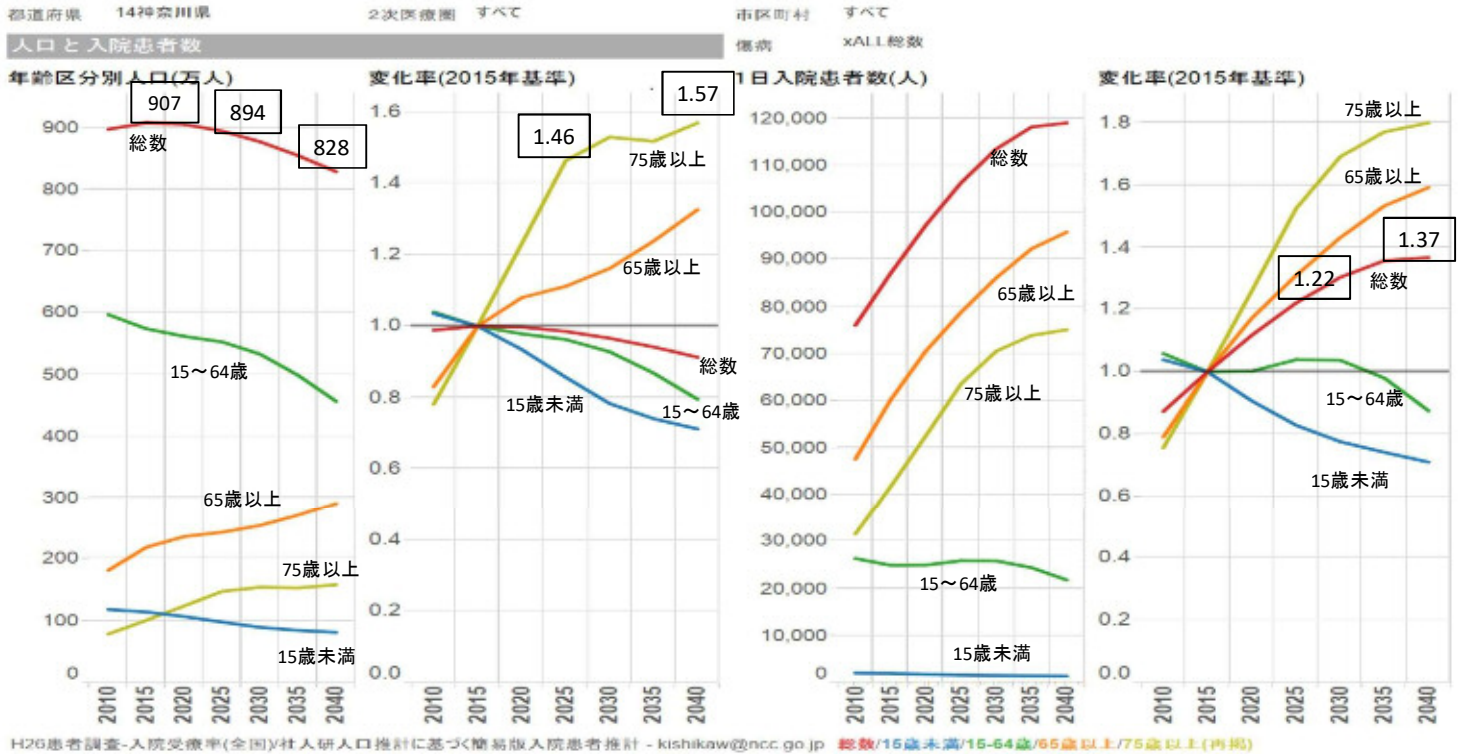

※人口: 性年齢階級別将来推計人口(国立社会保障・人口問題研究所)
 ※推計患者数: 性年齢階級別人口×性年齢階級別受療率(H26年患者調査)

- ・人口は年々減少するが、65歳以上の高齢者は、年々増え続ける。特に75歳以上の高齢者の増加率が高く、2025年には、2015年比約1.46倍、2040年には約1.57倍に増加する。
- ・患者数は、2025年には、2015年比1.22倍に増加し、2040年にも1.37倍に増加する。65歳未満の患者は2030年を機に減少に転じる。

川崎北部地域における人口と入院患者の推移

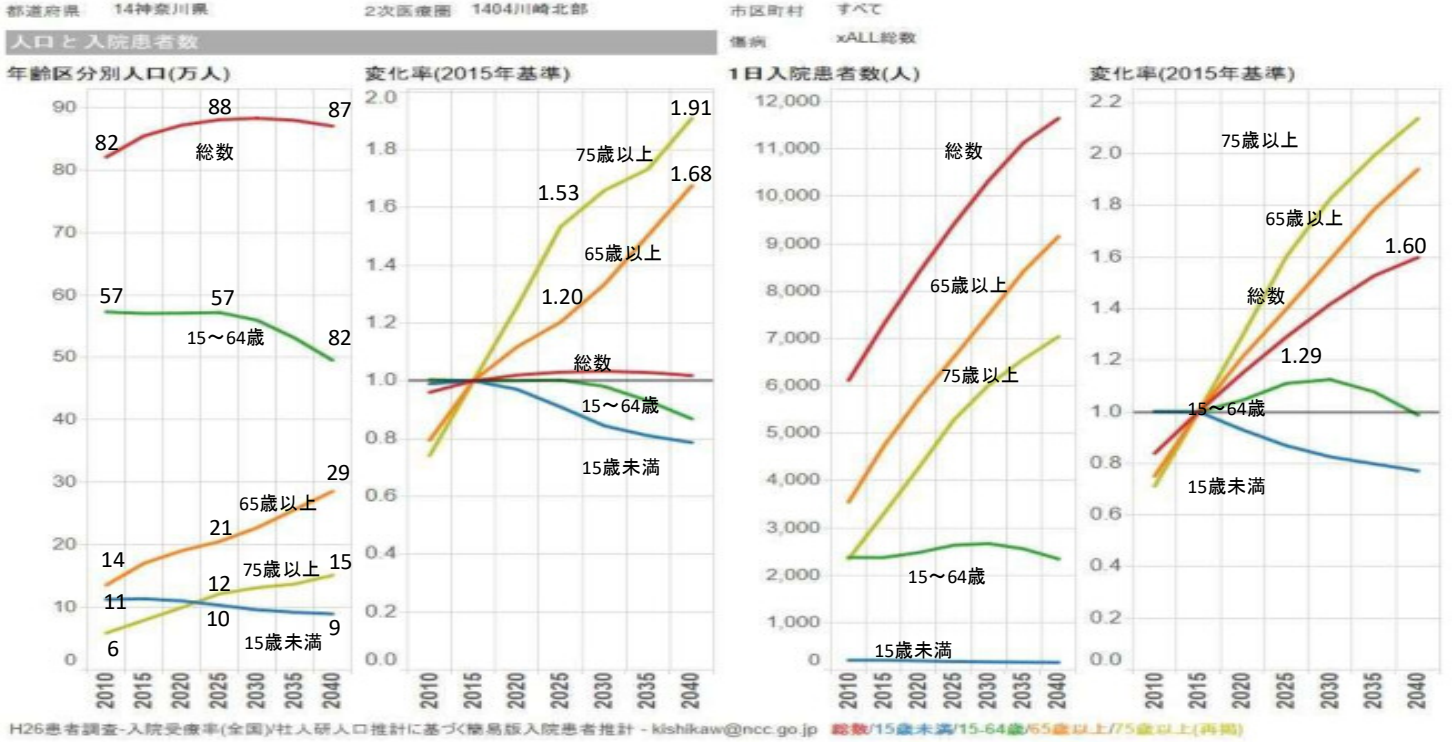

※人口: 性年齢階級別将来推計人口(国立社会保障・人口問題研究所)
 ※推計患者数: 性年齢階級別人口 × 性年齢階級別受療率(H26年患者調査)

- ・人口は2030年をピークに減少するが、65歳以上の高齢者は年々増え続け、2015年比で2025年は1.20倍、2040年は1.68倍となる。特に75歳以上は2015年比で2025年は1.53倍、2040年は1.91倍となる。
- ・患者数は、2025年には2015年比1.29倍に増加し、2040年にも1.60倍に増加する。特に65歳以上、75歳以上の患者は増え続け、65歳未満の患者は2030年までは微増であるが、その後年々減少する。

4

川崎南部地域における人口と入院患者の推移

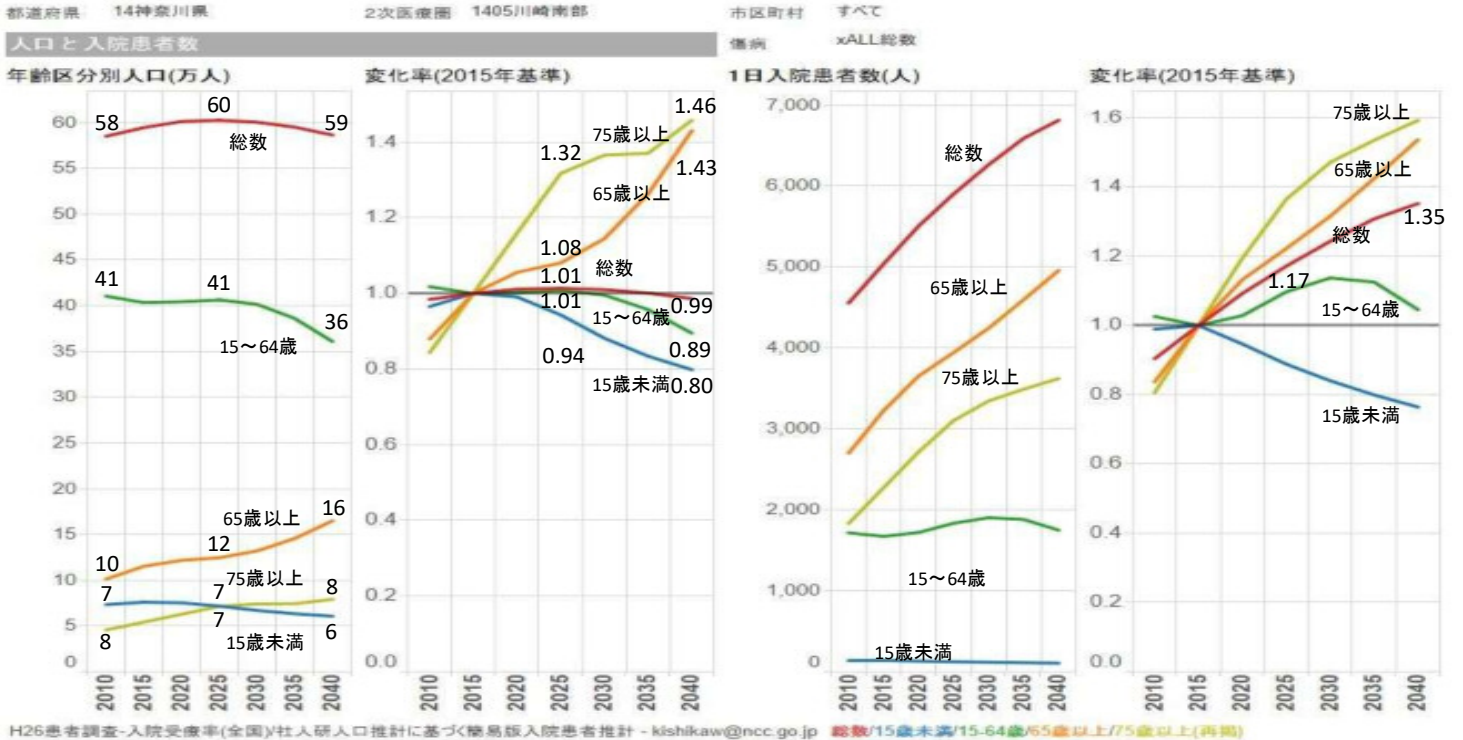

※人口: 性年齢階級別将来推計人口(国立社会保障・人口問題研究所)
 ※推計患者数: 性年齢階級別人口 × 性年齢階級別受療率(H26年患者調査)

- ・人口は2025年をピークに減少するが、65歳以上の高齢者は年々増え続け、2015年比で2025年は1.08倍、2040年は1.43倍となる。特に75歳以上は2015年比で2025年は1.32倍、2040年は1.46倍となる。
- ・患者数は、2025年には2015年比1.17倍に増加し、2040年にも1.35倍に増加する。特に65歳以上、75歳以上の患者は増え続け、65歳未満の患者は2030年までは増加するが、その後年々減少する。

4

川崎北部地域における疾患別の入院患者の推移

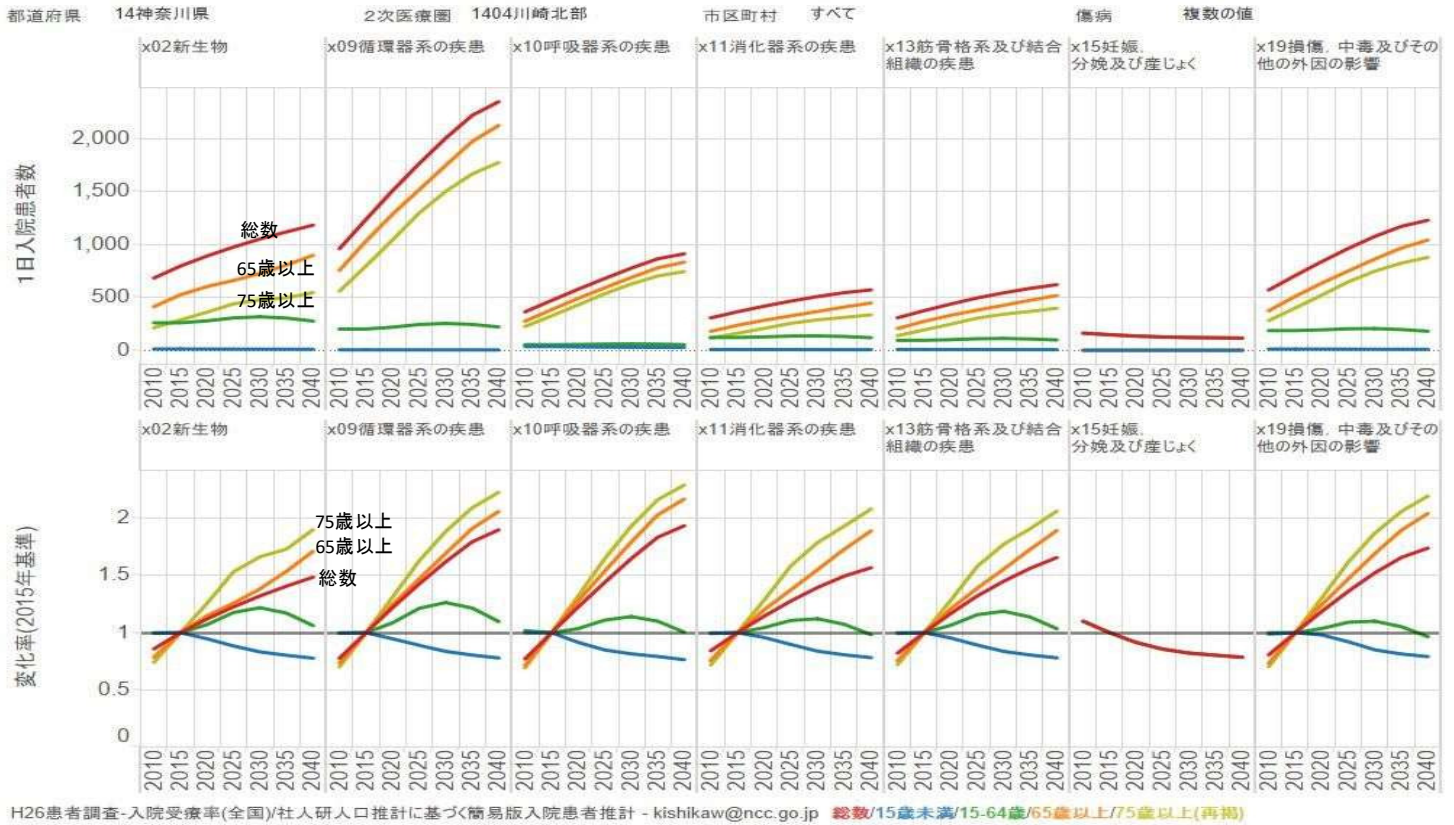

※推計患者数: 性年齢階級別人口 × 性年齢階級別受療率(H26年患者調査)

・分娩を除き、すべての疾患で増加し続ける。循環器系、呼吸器系の疾患の増加率が高い。

5

川崎南部地域における疾患別の入院患者の推移

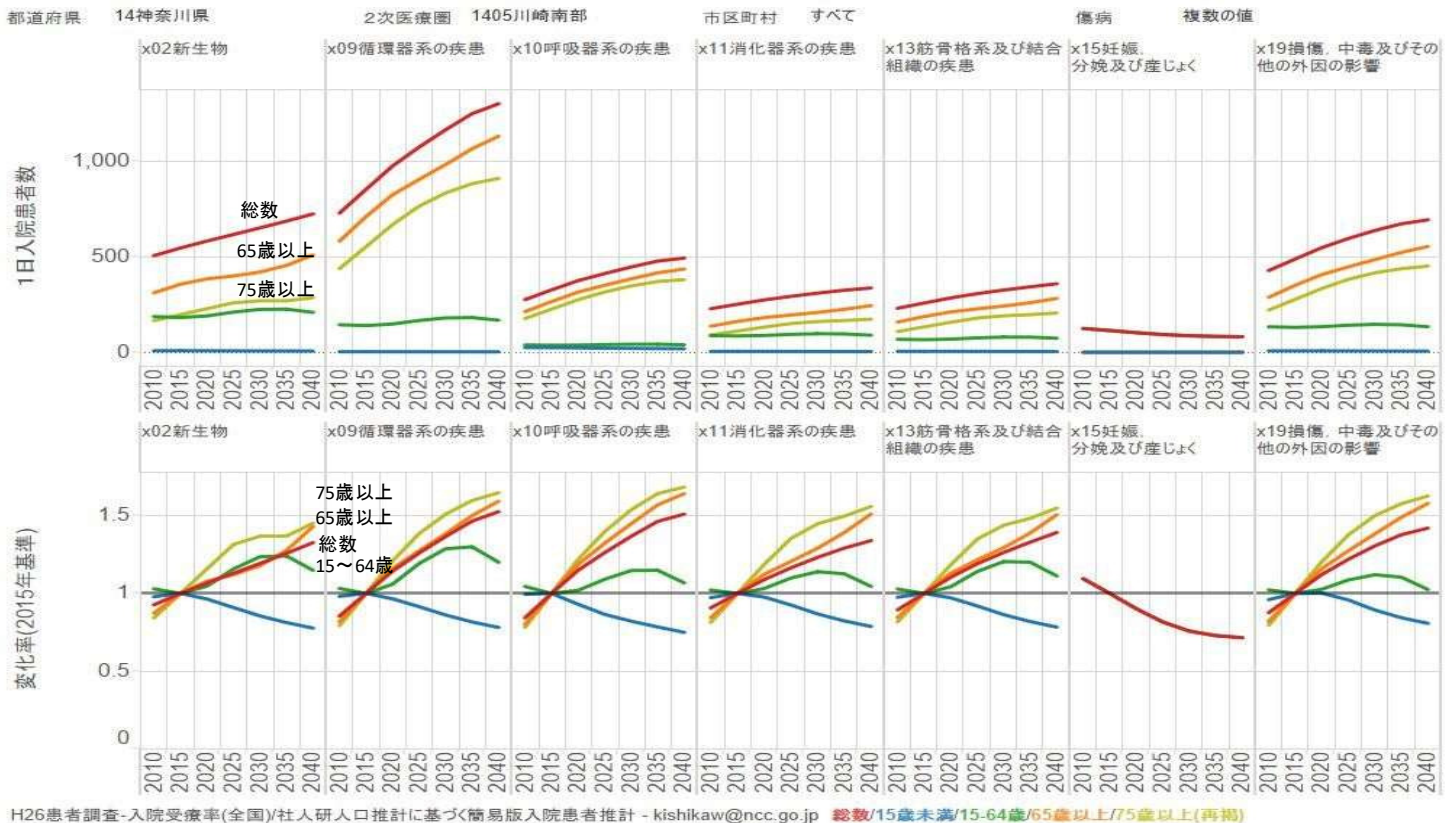

※推計患者数: 性年齢階級別人口 × 性年齢階級別受療率(H26年患者調査)

・分娩を除き、すべての疾患で増加し続ける。循環器系、呼吸器系の疾患の増加率が高い。

5

川崎北部地域における疾患別の入院患者の推移(循環器系)

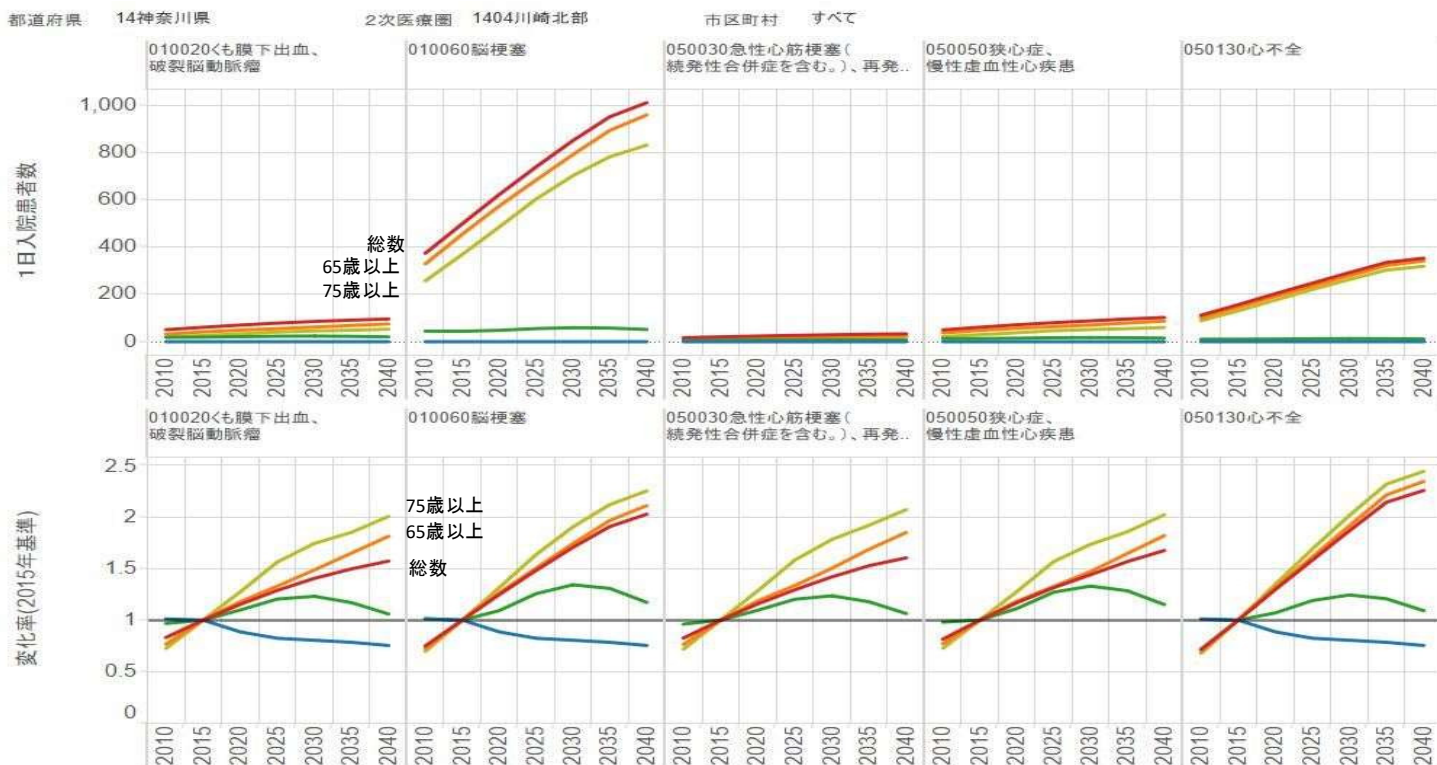

H26患者調査-入院受療率(全国)/社人研人口推計に基づく簡易版入院患者推計 - kishikaw@ncc.go.jp 総数/15歳未満/15-64歳/65歳以上/75歳以上(再掲)

※推計患者数: 性年齢階級別人口 × 性年齢階級別受療率(H26年患者調査)

・2025年には全体的に増加するが、特に脳梗塞、心不全の増加率が高い。

6

川崎南部地域における疾患別の入院患者の推移(循環器系)

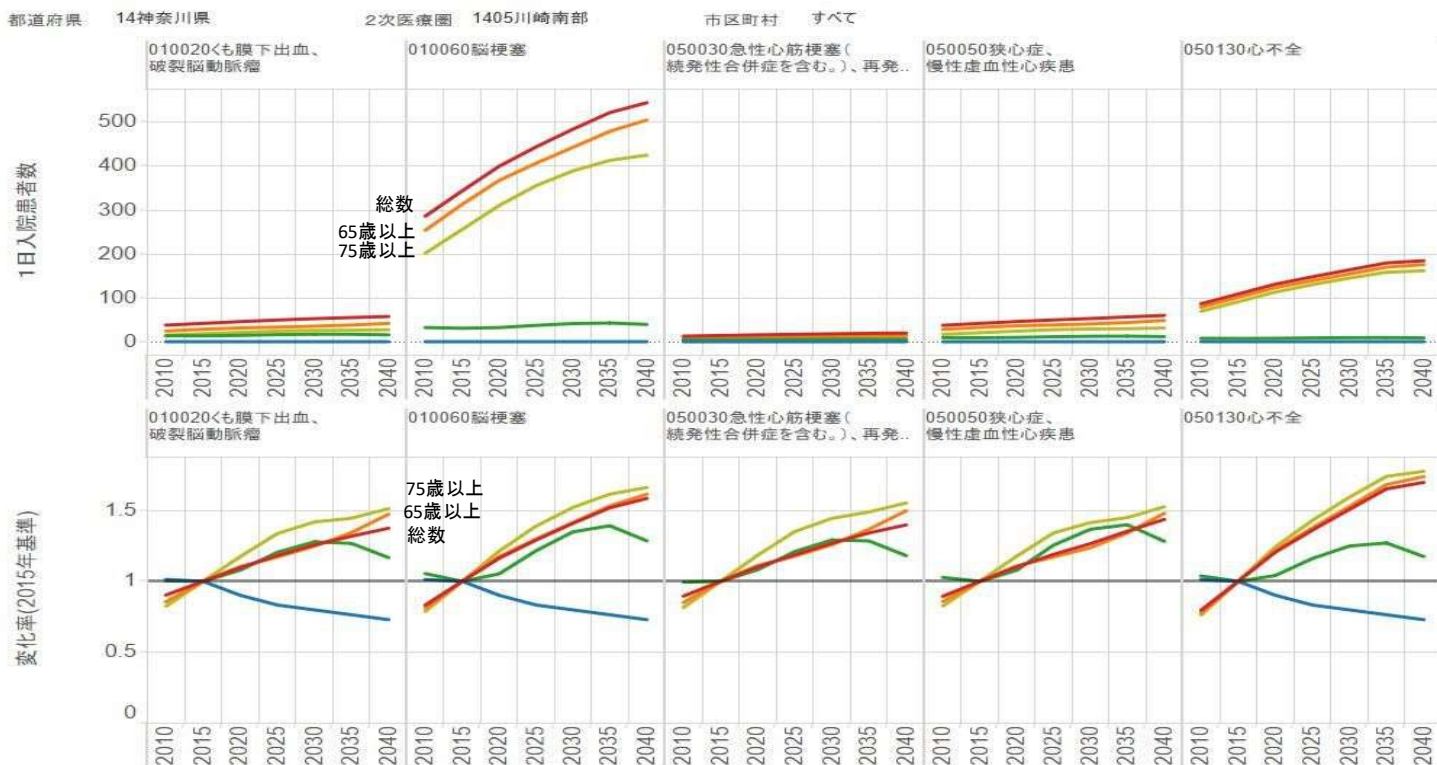

H26患者調査-入院受療率(全国)/社人研人口推計に基づく簡易版入院患者推計 - kishikaw@ncc.go.jp 総数/15歳未満/15-64歳/65歳以上/75歳以上(再掲)

※推計患者数: 性年齢階級別人口 × 性年齢階級別受療率(H26年患者調査)

・2025年には全体的に増加するが、特に脳梗塞、心不全の増加率が高い。

6

川崎北部地域における疾患別の入院患者の推移(がん)



H26患者調査-入院受療率(全国)/社人研人口推計に基づく簡易版入院患者推計 - kishikaw@ncc.go.jp 総数/15歳未満/15-64歳/65歳以上/75歳以上(再掲)

※推計患者数: 性年齢階級別人口 × 性年齢階級別受療率(H26年患者調査)

・2025年には全体的に増加するが、胃がん、大腸がん、肝がん、すい臓がん、前立腺がんの増加率が高い。

川崎南部地域における疾患別の入院患者の推移(がん)

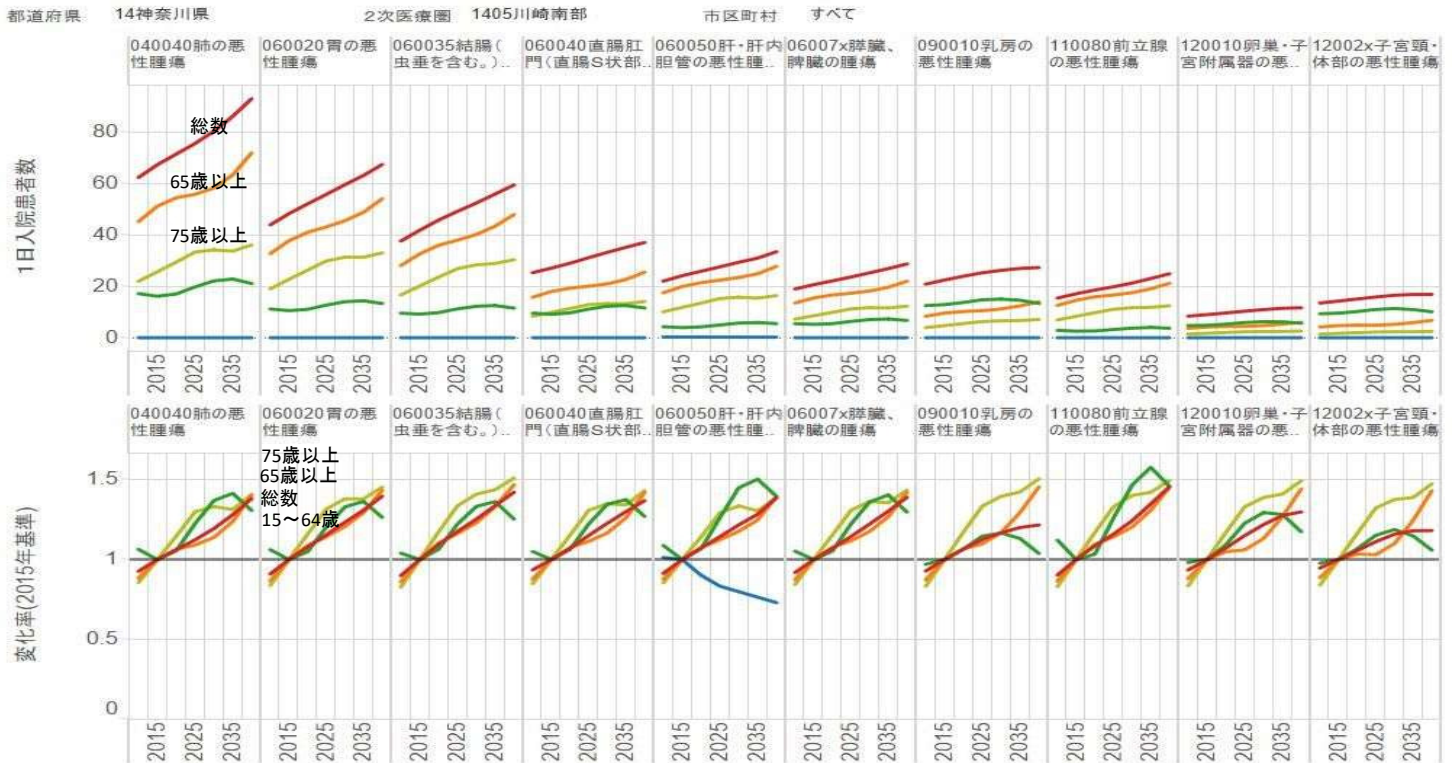

H26患者調査-入院受療率(全国)/社人研人口推計に基づく簡易版入院患者推計 - kishikaw@ncc.go.jp 総数/15歳未満/15-64歳/65歳以上/75歳以上(再掲)

※推計患者数: 性年齢階級別人口 × 性年齢階級別受療率(H26年患者調査)

・2025年には全体的に増加するが、胃がん、大腸がん、肝がん、すい臓がん、前立腺がんの増加率が高い。

川崎市における要介護者・要支援者等推計・介護施設等の状況

利用者数等(人)	2015年度	2016年度	2017年度 (見込)	2018年度 (推計)	2019年度 (推計)	2020年度 (推計)	2025年度 (推計)
要支援・要介護認定者数(65歳以上)	48,223	49,942	52,239	54,700	57,163	59,641	76,155
サービス利用者数(人)	41,252	45,291	44,504	47,940	50,976	54,064	
居宅等サービス利用者数	30,969	30,352	28,900	31,495	33,533	35,741	
地域密着型サービス利用者数	4,181	8,649	9,191	9,880	10,601	11,412	
施設サービス利用者数	6,103	6,291	6,413	6,565	6,842	6,911	
介護保険施設・特定施設等整備数(定員)	2015年度	2016年度	2017年度 (見込)	2018年度 (計画)	2019年度 (計画)	2020年度 (計画)	
特別養護老人ホーム	4,438	4,544	4,663	4,901	4,901	5,131	
介護老人保健施設	2,281	2,281	2,281	2,281	2,281	2,281	
介護療養型医療施設	343	303	255	255	255	255	
介護専用型特定施設	933	1,054	1,054	1,134	1,134	1,134	
混合型特定施設	6,514	6,514	6,562	6,562	6,642	6,722	
認知症グループホーム	1,819	1,891	2,053	2,053	2,242	2,431	

<出典> 神奈川県高齢者保健福祉計画

川崎北部における病床数(全体)

	0	1,000	2,000	3,000	4,000	5,000	6,000
既存病床数(平成28年3月31日現在)	一般 3,639		療養 723				
病床機能報告制度(平成26(2014)年)	高度 1,111	急性 2,124		回復 221	慢性 1,101		
病床機能報告制度(平成27(2015)年)	高度 1,121	急性 2,085		回復 220	慢性 914		
病床機能報告制度(平成28(2016)年)	高度 1,166	急性 2,059		回復 250	慢性 898		
病床機能報告制度(平成29(2017)年)	高度 1,174	急性 2,091		回復 250	慢性 870		
病床機能報告制度(平成35(2023)年予定)	高度 1,174	急性 2,034		回復 250	慢性 859		
平成25(2013)年病床数(推計ツール)	高度 552	急性 1,343	回復 993	慢性 1,017			
平成37(2025)年必要病床数	高度 687	急性 1,808		回復 1,437	慢性 1,171		
基準病床数	一般及び療養 3,662						

現状	区分	一般病床				療養病床	合計	備考
	既存病床数(平成30年3月31日現在)	3,639				723	4,362	H19.1.1許可以前の有床診療所を含めていないことや補正の関係から病床機能報告等の結果と数値が異なる
	区分	高度急性期	急性期	回復期	小計	慢性期	合計	
	病床機能報告制度(平成26(2014)年)	1,111	2,124	221	3,456	1,101	4,557	現状把握の指標として用いられるとされている数値。報告率94.2%(休棟中等6床を除く)
	病床機能報告制度(平成27(2015)年)	1,121	2,085	220	3,426	914	4,340	同上。報告率97.6%(休棟中等92床を除く)
	病床機能報告制度(平成28(2016)年)	1,166	2,059	250	3,475	898	4,373	同上。報告率96.6%(休棟中等39床を除く)
	病床機能報告制度(平成29(2017)年)	1,174	2,091	250	3,515	870	4,385	同上。報告率94.8%(休棟中等26床を除く)
	病床機能報告制度(平成35(2023)年予定)	1,174	2,034	250	3,458	859	4,317	同上。報告率94.8%(休棟中等26床、介護施設等68床を除く)
	平成25(2013)年病床数(推計ツール)	552	1,343	993	2,888	1,017	3,905	将来の必要病床数の推計方法と同じ計算方法で算出した平成25(2013)年の病床数
将来	平成37(2025)年必要病床数	687	1,808	1,437	3,932	1,171	5,103	
参考	基準病床数						3,662	保健医療計画(第7期)の数値 9

川崎南部における病床数(全体)

	0	1,000	2,000	3,000	4,000	5,000	6,000
既存病床数(平成28年3月31日現在)	一般 4,384		療養 397				
病床機能報告制度(平成26(2014)年)	高度 838	急性 3,116		回復 233	慢性 512		
病床機能報告制度(平成27(2015)年)	高度 190	急性 3,870		回復 273	慢性 507		
病床機能報告制度(平成28(2016)年)	高度 182	急性 3,823		回復 292	慢性 526		
病床機能報告制度(平成29(2017)年)	高度 185	急性 3,763		回復 336	慢性 498		
病床機能報告制度(平成35(2023)年予定)	高度 189	急性 3,816		回復 318	慢性 519		
平成25(2013)年病床数(推計ツール)	高度 692	急性 1,832	回復 1,206	慢性 499			
平成37(2025)年必要病床数	高度 856	急性 2,327		回復 1,569	慢性 572		
基準病床数	一般及び療養 4,189						

現状	区分	一般病床				療養病床	合計	備考
	既存病床数(平成30年3月31日現在)	4,384				397	4,781	H19.1.1許可以前の有床診療所を含めていないことや補正の関係から病床機能報告等の結果と数値が異なる
	区分	高度急性期	急性期	回復期	小計	慢性期	合計	
	病床機能報告制度(平成26(2014)年)	838	3,116	233	4,187	512	4,699	現状把握の指標として用いられるとされている数値。報告率94.2%(休棟中等60床を除く)
	病床機能報告制度(平成27(2015)年)	190	3,870	273	4,333	507	4,840	同上。報告率97.6%(休棟中等71床を除く)
	病床機能報告制度(平成28(2016)年)	182	3,823	292	4,297	526	4,823	同上。報告率96.6%(休棟中等96床を除く)
	病床機能報告制度(平成29(2017)年)	185	3,763	336	4,284	498	4,782	同上。報告率94.8%(休棟中等42床を除く)
	病床機能報告制度(平成35(2023)年予定)	189	3,816	318	4,323	519	4,842	同上。報告率94.8%(休棟中等42床を除く)
	平成25(2013)年病床数(推計ツール)	692	1,832	1,206	3,730	499	4,229	将来の必要病床数の推計方法と同じ計算方法で算出した平成25(2013)年の病床数
将来	平成37(2025)年必要病床数	856	2,327	1,569	4,752	572	5,324	
参考	基準病床数						4,189	保健医療計画(第7期)の数値 9

病床利用率の分布状況(H29病床機能報告より)

病床利用率: 年間在棟患者延べ数 / (稼働病床数 × 365日)

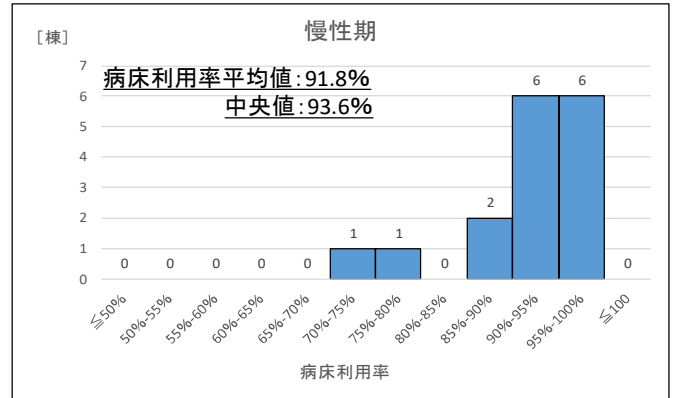
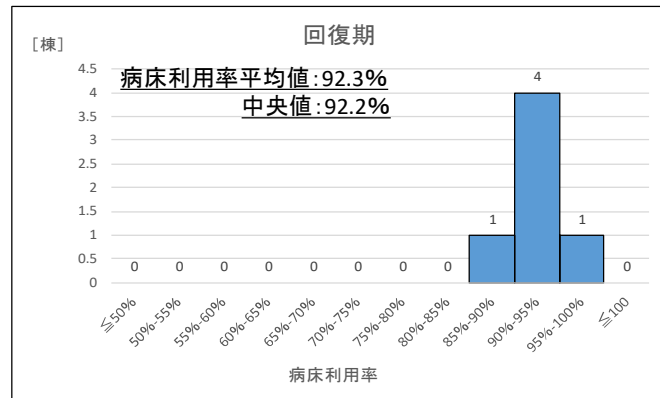
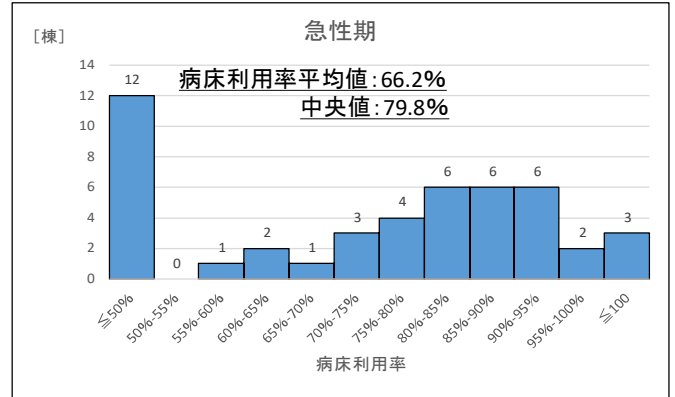
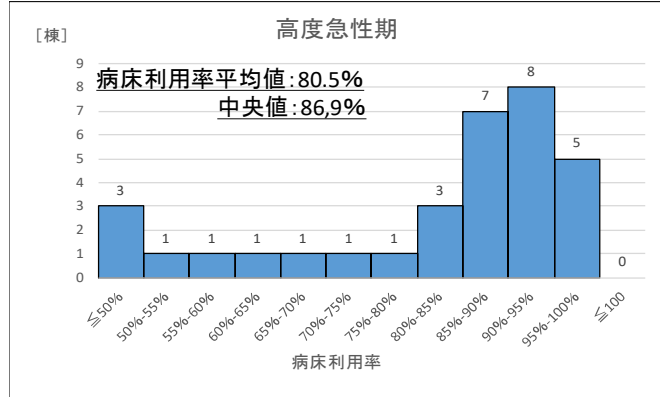

※稼働病床数0、入院患者数0の病棟は除く 10

病床利用率の分布状況(H29病床機能報告より)

病床利用率: 年間在棟患者延べ数 / (稼働病床数 × 365日)

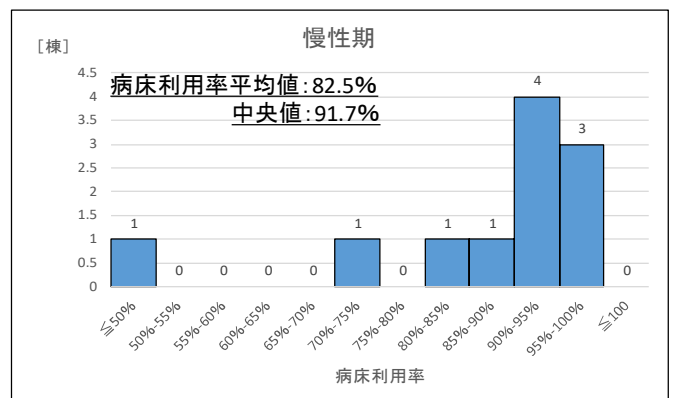
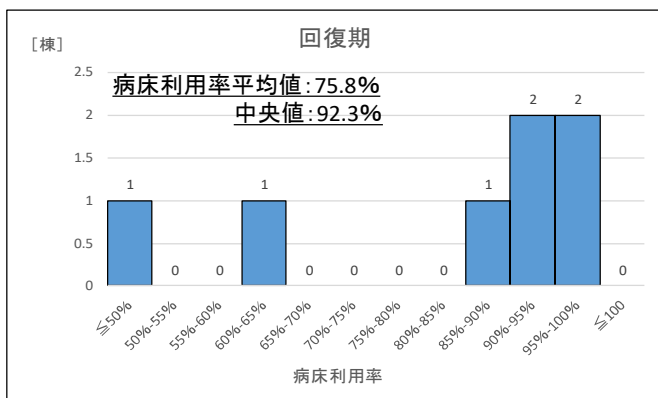
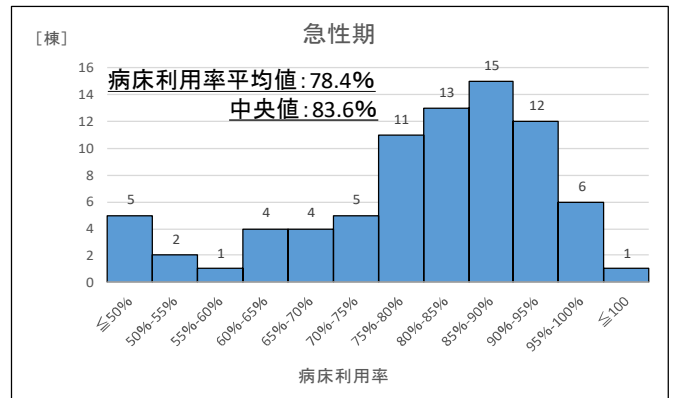
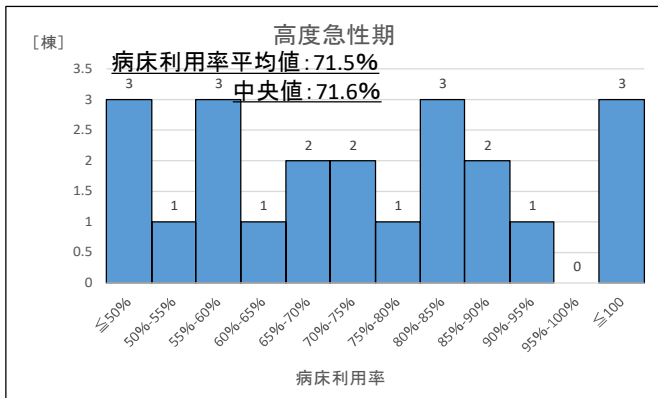

※稼働病床数0、入院患者数0の病棟は除く 10

川崎北部地域におけるDPC対象病院の診療実績
(上段:平成27年度DPCデータ:MDC別全患者、下段:26年度DPCデータ:MDC別全患者)

MDC別患者数

都道府県 14 神奈川県 2次医療圏 1404 川崎北部



- 病院種別
- I群
 - II群
 - III群
 - 準備
 - 出来高

- MDCtitle
- 01神経系疾患
 - 02眼科系疾患
 - 03耳鼻咽喉科..
 - 04呼吸器系疾..
 - 05循環器系疾..
 - 06消化器系疾..
 - 07筋骨格系疾..
 - 08皮膚・皮下..
 - 09乳房の疾患
 - 10内分泌・栄..
 - 11腎・尿路系..
 - 12女性生殖器..
 - 13血液・造血..
 - 14新生児疾患..
 - 15小児疾患
 - 16外傷・熱傷..
 - 17精神疾患
 - 18その他

MDC別患者数

都道府県 14 神奈川県 2次医療圏 1404 川崎北部



厚生省DPC調査
(H27/2015)
kishikaw@
ncc.go.jp

川崎南部地域におけるDPC対象病院の診療実績
(上段:平成27年度DPCデータ:MDC別全患者、下段:26年度DPCデータ:MDC別全患者)

MDC別患者数

都道府県 14 神奈川県 2次医療圏 1405 川崎南部

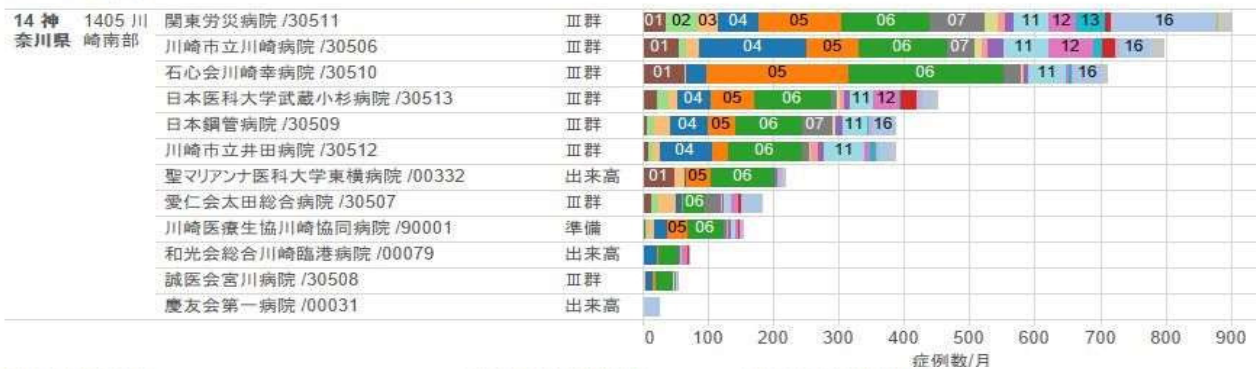

- 病院種別
- I群
 - II群
 - III群
 - 準備
 - 出来高

- MDCtitle
- 01神経系疾患
 - 02眼科系疾患
 - 03耳鼻咽喉科..
 - 04呼吸器系疾..
 - 05循環器系疾..
 - 06消化器系疾..
 - 07筋骨格系疾..
 - 08皮膚・皮下..
 - 09乳房の疾患
 - 10内分泌・栄..
 - 11腎・尿路系..
 - 12女性生殖器..
 - 13血液・造血..
 - 14新生児疾患..
 - 15小児疾患
 - 16外傷・熱傷..
 - 17精神疾患
 - 18その他

MDC別患者数

都道府県 14 神奈川県 2次医療圏 1405 川崎南部

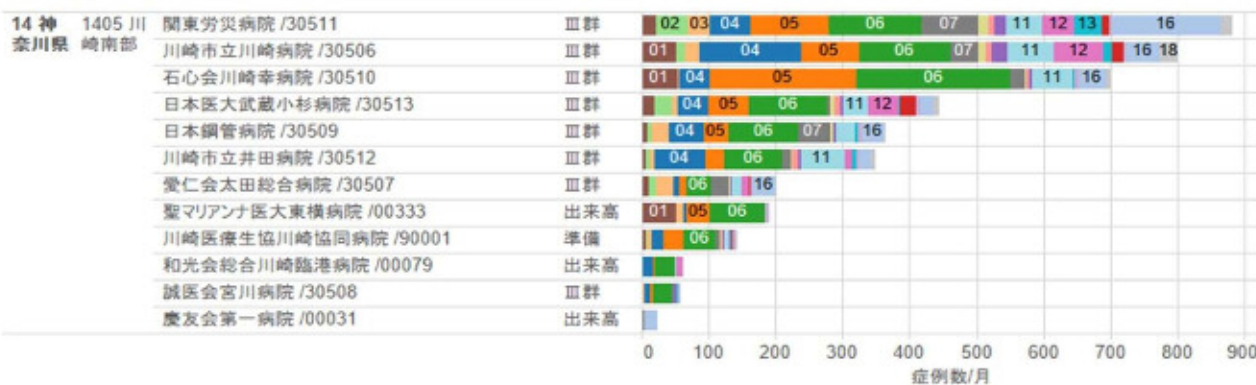

入院基本料

12

入院基本料

12

神奈川県における入院医療の自己完結率 (平成28年度NDBデータ:一般病床入院 7:1、10:1)

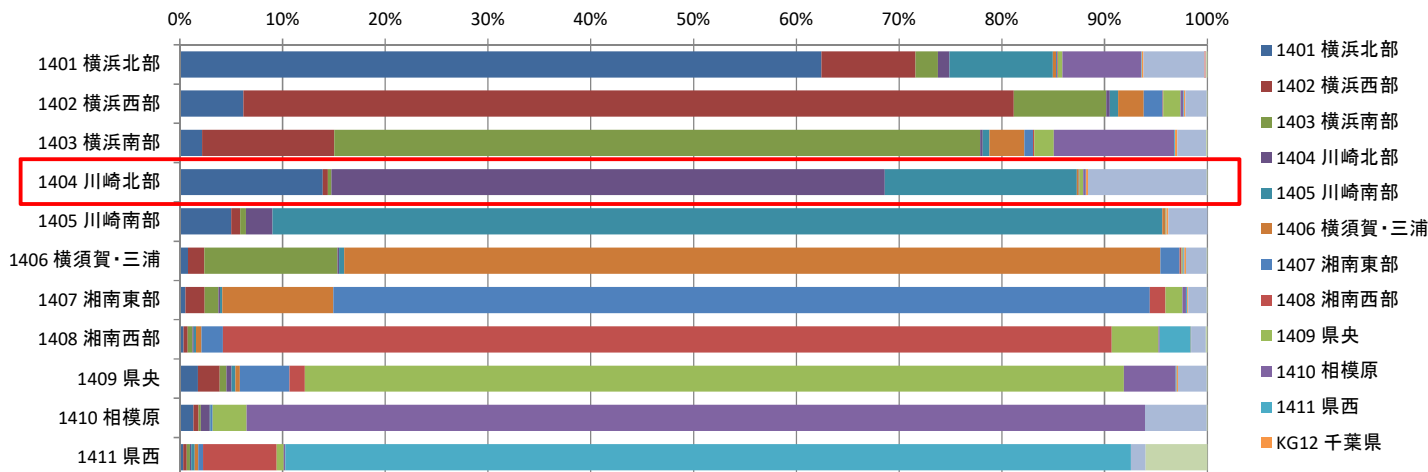

合計 / 総件数	医療機関二次医療圏名															
負担者二次医療圏名	1401 横浜北部	1402 横浜西部	1403 横浜南部	1404 川崎北部	1405 川崎南部	1406 横須賀・三浦	1407 湘南東部	1408 湘南西部	1409 県央	1410 相模原	1411 県西	KG12 千葉県	KG13 東京都	KG19 山梨県	KG22 静岡県	総計
1401 横浜北部	62.46%	9.14%	2.19%	1.11%	10.07%	0.31%	0.13%	0.06%	0.43%	7.66%	0.05%	0.17%	5.95%	0.17%	0.11%	95,026
1402 横浜西部	6.19%	74.98%	8.99%	0.34%	0.81%	2.50%	1.82%	0.07%	1.69%	0.29%	0.04%	0.13%	2.09%		0.06%	76,460
1403 横浜南部	2.18%	12.84%	62.86%	0.27%	0.65%	3.40%	0.81%	0.14%	1.90%	11.75%	0.06%	0.22%	2.83%		0.11%	87,234
1404 川崎北部	13.89%	0.54%	0.33%	53.85%	18.70%	0.18%	0.05%	0.03%	0.34%	0.28%	0.05%	0.16%	11.54%		0.08%	35,339
1405 川崎南部	5.01%	0.87%	0.55%	2.60%	86.60%	0.25%	0.03%	0.03%	0.05%		0.03%	0.21%	3.78%			39,649
1406 横須賀・三浦	0.79%	1.60%	12.95%	0.17%	0.47%	79.47%	1.83%	0.19%	0.14%	0.08%	0.06%	0.17%	2.01%		0.07%	57,299
1407 湘南東部	0.56%	1.86%	1.33%	0.17%	0.22%	10.80%	79.47%	1.52%	1.66%	0.33%	0.14%	0.07%	1.80%		0.07%	44,356
1408 湘南西部	0.36%	0.42%	0.45%	0.15%	0.18%	0.55%	2.07%	86.51%	4.55%	0.11%	3.04%	0.03%	1.43%		0.16%	34,606
1409 県央	1.77%	2.10%	0.67%	0.50%	0.38%	0.44%	4.81%	1.49%	79.73%	5.04%	0.11%	0.10%	2.80%		0.07%	47,281
1410 相模原	1.33%	0.51%	0.22%	0.85%	0.12%		0.16%		3.30%	87.42%			6.01%		0.08%	12,816
1411 県西	0.32%	0.33%	0.34%	0.10%	0.36%	0.34%	0.45%	7.17%	0.69%	0.16%	82.29%		1.42%		6.01%	26,009
総計	74,799	80,776	72,724	22,204	52,424	56,138	41,678	33,547	44,186	31,706	22,752	778	20,196	159	2,008	556,075

・53.85%の患者が入院医療を圏域内で完結している。川崎南部に18.70%流出している。流出超過。

神奈川県における入院医療の自己完結率 (平成28年度NDBデータ:一般病床入院 7:1、10:1)

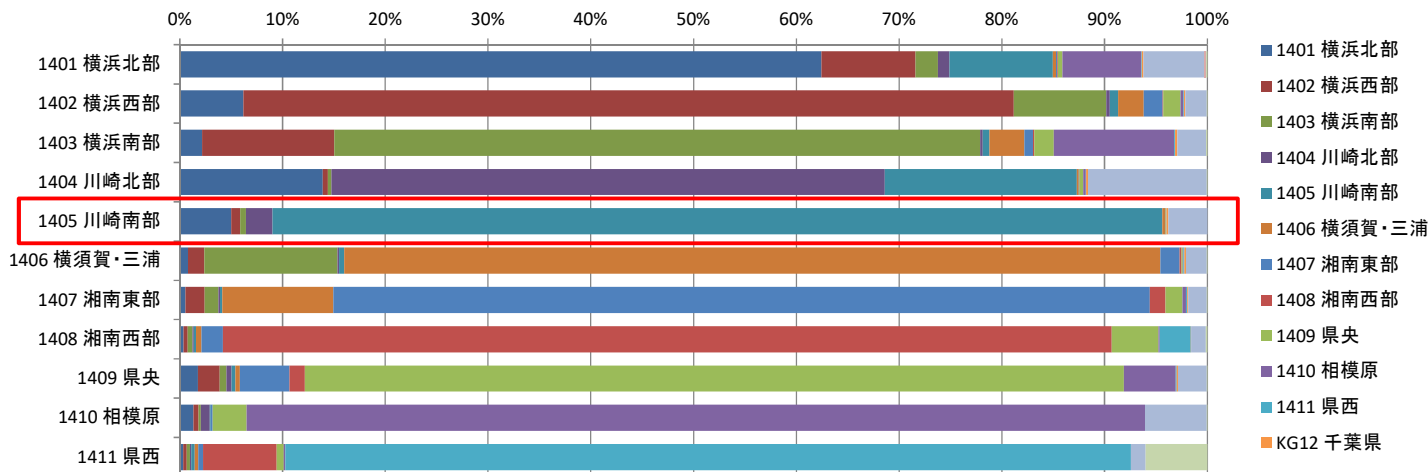

合計 / 総件数	医療機関二次医療圏名															
負担者二次医療圏名	1401 横浜北部	1402 横浜西部	1403 横浜南部	1404 川崎北部	1405 川崎南部	1406 横須賀・三浦	1407 湘南東部	1408 湘南西部	1409 県央	1410 相模原	1411 県西	KG12 千葉県	KG13 東京都	KG19 山梨県	KG22 静岡県	総計
1401 横浜北部	62.46%	9.14%	2.19%	1.11%	10.07%	0.31%	0.13%	0.06%	0.43%	7.66%	0.05%	0.17%	5.95%	0.17%	0.11%	95,026
1402 横浜西部	6.19%	74.98%	8.99%	0.34%	0.81%	2.50%	1.82%	0.07%	1.69%	0.29%	0.04%	0.13%	2.09%		0.06%	76,460
1403 横浜南部	2.18%	12.84%	62.86%	0.27%	0.65%	3.40%	0.81%	0.14%	1.90%	11.75%	0.06%	0.22%	2.83%		0.11%	87,234
1404 川崎北部	13.89%	0.54%	0.33%	53.85%	18.70%	0.18%	0.05%	0.03%	0.34%	0.28%	0.05%	0.16%	11.54%		0.08%	35,339
1405 川崎南部	5.01%	0.87%	0.55%	2.60%	86.60%	0.25%	0.03%	0.03%	0.05%		0.03%	0.21%	3.78%			39,649
1406 横須賀・三浦	0.79%	1.60%	12.95%	0.17%	0.47%	79.47%	1.83%	0.19%	0.14%	0.08%	0.06%	0.17%	2.01%		0.07%	57,299
1407 湘南東部	0.56%	1.86%	1.33%	0.17%	0.22%	10.80%	79.47%	1.52%	1.66%	0.33%	0.14%	0.07%	1.80%		0.07%	44,356
1408 湘南西部	0.36%	0.42%	0.45%	0.15%	0.18%	0.55%	2.07%	86.51%	4.55%	0.11%	3.04%	0.03%	1.43%		0.16%	34,606
1409 県央	1.77%	2.10%	0.67%	0.50%	0.38%	0.44%	4.81%	1.49%	79.73%	5.04%	0.11%	0.10%	2.80%		0.07%	47,281
1410 相模原	1.33%	0.51%	0.22%	0.85%	0.12%		0.16%		3.30%	87.42%			6.01%		0.08%	12,816
1411 県西	0.32%	0.33%	0.34%	0.10%	0.36%	0.34%	0.45%	7.17%	0.69%	0.16%	82.29%		1.42%		6.01%	26,009
総計	74,799	80,776	72,724	22,204	52,424	56,138	41,678	33,547	44,186	31,706	22,752	778	20,196	159	2,008	556,075

・86.60%の患者が入院医療を圏域内で完結している。流入超過。

神奈川県における入院医療の自己完結率 (平成28年度NDBデータ:地域包括ケア病床入院)

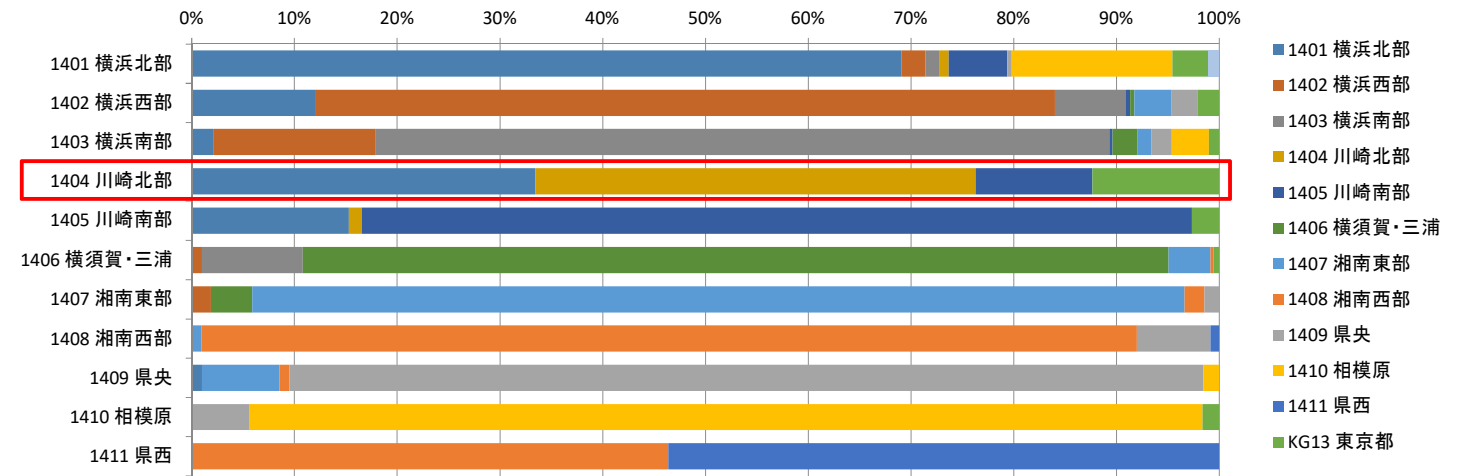

合計 / 総件数	医療機関二次医療圏名												山梨県	総計
負担者二次医療圏名	横浜北部	横浜西部	横浜南部	川崎北部	川崎南部	横須賀・三浦	湘南東部	湘南西部	県央	相模原	県西	東京都	山梨県	総計
1401 横浜北部	69.10%	2.29%	1.34%	0.96%	5.67%				0.46%	15.62%		3.56%	1.02%	6,582
1402 横浜西部	12.08%	71.92%	6.92%		0.41%	0.41%	3.59%		2.51%			2.15%		3,899
1403 横浜南部	2.09%	15.77%	71.43%		0.33%	2.41%	1.40%		1.94%	3.64%		1.00%		5,218
1404 川崎北部	33.45%			42.83%	11.35%								12.37%	1,172
1405 川崎南部	15.27%			1.26%	80.79%								2.68%	1,827
1406 横須賀・三浦		1.00%	9.82%			84.24%	4.08%	0.29%					0.57%	3,503
1407 湘南東部		1.87%				4.02%	90.74%	1.91%	1.46%					2,462
1408 湘南西部							0.91%	91.06%	7.19%		0.84%			2,964
1409 県央	0.99%						7.55%	0.95%	88.96%	1.55%				2,518
1410 相模原									5.63%	92.72%			1.64%	852
1411 県西								46.37%			53.63%			647
総計	5,824	3,859	4,429	588	2,015	3,192	2,807	3,080	2,766	2,047	372	598	67	31,644

・42.83%の患者が入院医療を圏域内で完結し、横浜北部に33.45%流出している。流出超過。

神奈川県における入院医療の自己完結率 (平成28年度NDBデータ:地域包括ケア病床入院)

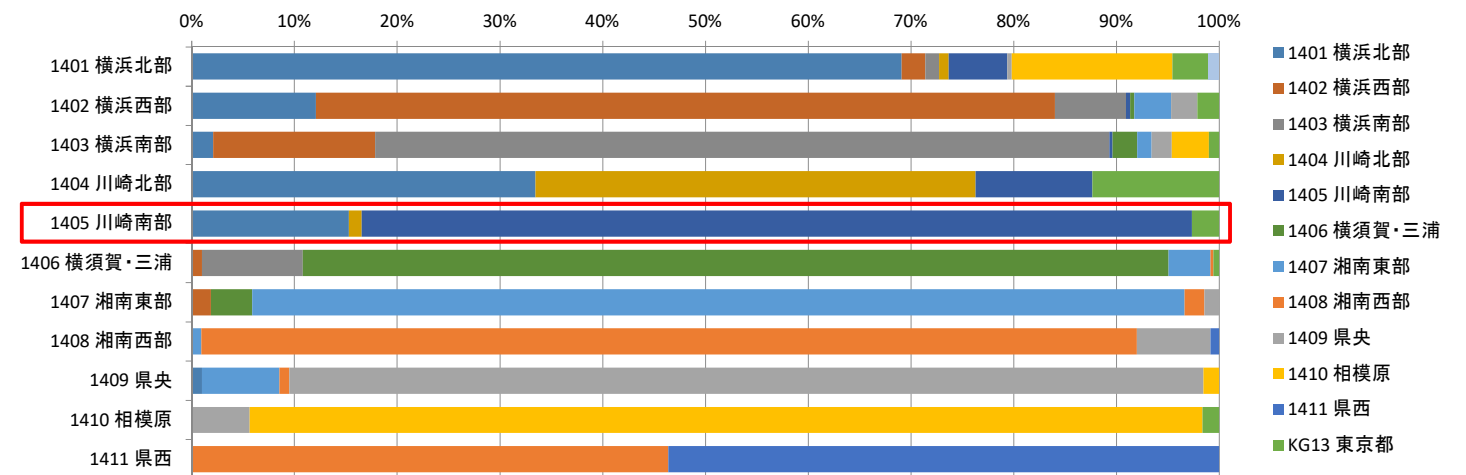

合計 / 総件数	医療機関二次医療圏名												山梨県	総計
負担者二次医療圏名	横浜北部	横浜西部	横浜南部	川崎北部	川崎南部	横須賀・三浦	湘南東部	湘南西部	県央	相模原	県西	東京都	山梨県	総計
1401 横浜北部	69.10%	2.29%	1.34%	0.96%	5.67%				0.46%	15.62%		3.56%	1.02%	6,582
1402 横浜西部	12.08%	71.92%	6.92%		0.41%	0.41%	3.59%		2.51%			2.15%		3,899
1403 横浜南部	2.09%	15.77%	71.43%		0.33%	2.41%	1.40%		1.94%	3.64%		1.00%		5,218
1404 川崎北部	33.45%			42.83%	11.35%								12.37%	1,172
1405 川崎南部	15.27%			1.26%	80.79%								2.68%	1,827
1406 横須賀・三浦		1.00%	9.82%			84.24%	4.08%	0.29%					0.57%	3,503
1407 湘南東部		1.87%				4.02%	90.74%	1.91%	1.46%					2,462
1408 湘南西部							0.91%	91.06%	7.19%		0.84%			2,964
1409 県央	0.99%						7.55%	0.95%	88.96%	1.55%				2,518
1410 相模原									5.63%	92.72%			1.64%	852
1411 県西								46.37%			53.63%			647
総計	5,824	3,859	4,429	588	2,015	3,192	2,807	3,080	2,766	2,047	372	598	67	31,644

・80.79%の患者が入院医療を圏域内で完結している。流入超過。

神奈川県における入院医療の自己完結率 (平成28年度NDBデータ:回復期リハビリテーション病床入院)

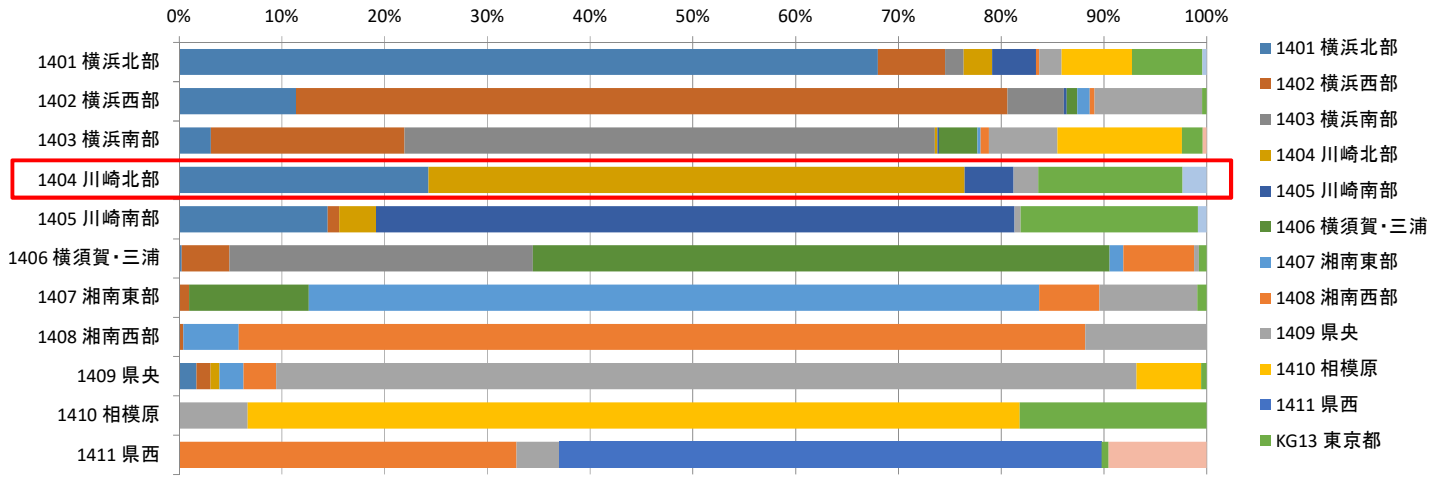

合計 / 総件数	医療機関二次医療圏名														山梨県	静岡県	総計
負担者二次医療圏名	横浜北部	横浜西部	横浜南部	川崎北部	川崎南部	横須賀・三浦	湘南東部	湘南西部	県央	相模原	県西	東京都	山梨県	静岡県	総計		
1401 横浜北部	68.00%	6.54%	1.81%	2.76%	4.26%				0.31%	2.19%	6.87%	6.85%	0.41%		6,085		
1402 横浜西部	11.36%	69.26%	5.48%		0.29%		1.01%	1.23%	0.45%	10.46%		0.47%			5,767		
1403 横浜南部	3.08%	18.84%	51.62%	0.25%	0.17%	3.74%	0.31%	0.80%	6.67%	12.09%		2.06%		0.37%	7,119		
1404 川崎北部	24.26%			52.18%	4.77%					2.38%		14.05%	2.35%		3,273		
1405 川崎南部	14.44%	1.13%		3.58%	62.14%				0.60%			17.23%	0.87%		2,652		
1406 横須賀・三浦	0.25%	4.64%	29.53%			56.12%	1.36%	6.87%	0.45%			0.78%			4,483		
1407 湘南東部		0.96%				11.67%	71.07%	5.87%	9.50%			0.93%			3,222		
1408 湘南西部		0.39%					5.40%	82.41%	11.80%						2,797		
1409 県央	1.69%	1.36%		0.87%			2.34%	3.18%	83.71%	6.31%		0.54%			3,677		
1410 相模原									6.66%	75.13%		18.21%			1,126		
1411 県西								32.85%	4.14%		52.77%	0.71%		9.54%	1,982		
総計	6,262	6,063	5,425	2,021	2,092	3,216	2,681	3,672	5,196	2,357	1,046	1,812	125	215	42,183		

・52.18%の患者が入院医療を圏域内で完結し、横浜北部に24.26%流出している。流出超過。

神奈川県における入院医療の自己完結率 (平成28年度NDBデータ:回復期リハビリテーション病床入院)

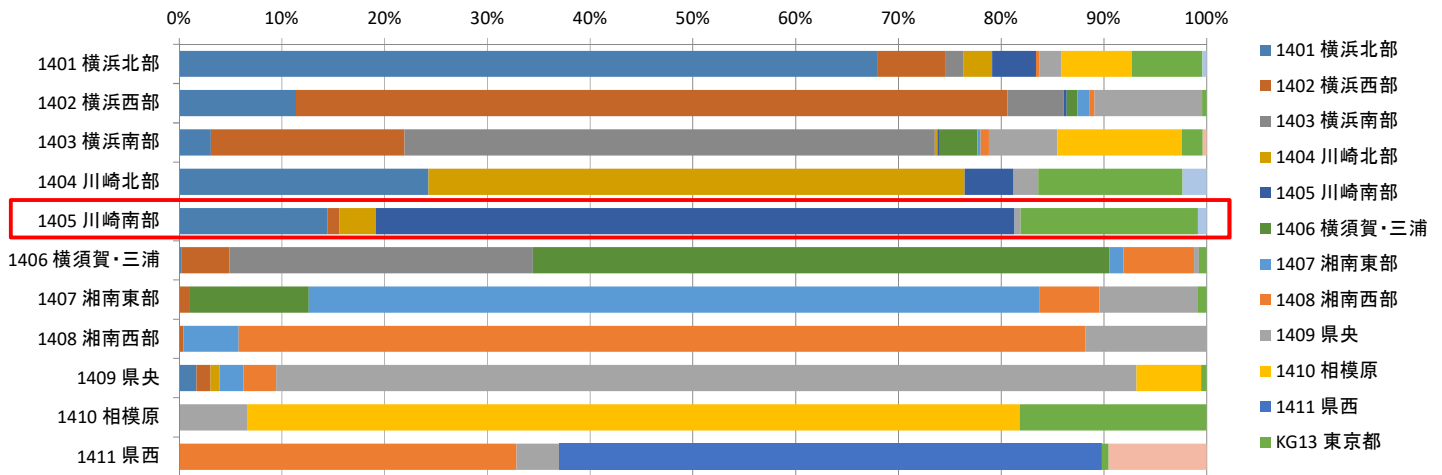

合計 / 総件数	医療機関二次医療圏名														山梨県	静岡県	総計
負担者二次医療圏名	横浜北部	横浜西部	横浜南部	川崎北部	川崎南部	横須賀・三浦	湘南東部	湘南西部	県央	相模原	県西	東京都	山梨県	静岡県	総計		
1401 横浜北部	68.00%	6.54%	1.81%	2.76%	4.26%				0.31%	2.19%	6.87%	6.85%	0.41%		6,085		
1402 横浜西部	11.36%	69.26%	5.48%		0.29%		1.01%	1.23%	0.45%	10.46%		0.47%			5,767		
1403 横浜南部	3.08%	18.84%	51.62%	0.25%	0.17%	3.74%	0.31%	0.80%	6.67%	12.09%		2.06%		0.37%	7,119		
1404 川崎北部	24.26%			52.18%	4.77%					2.38%		14.05%	2.35%		3,273		
1405 川崎南部	14.44%	1.13%		3.58%	62.14%				0.60%			17.23%	0.87%		2,652		
1406 横須賀・三浦	0.25%	4.64%	29.53%			56.12%	1.36%	6.87%	0.45%			0.78%			4,483		
1407 湘南東部		0.96%				11.67%	71.07%	5.87%	9.50%			0.93%			3,222		
1408 湘南西部		0.39%					5.40%	82.41%	11.80%						2,797		
1409 県央	1.69%	1.36%		0.87%			2.34%	3.18%	83.71%	6.31%		0.54%			3,677		
1410 相模原									6.66%	75.13%		18.21%			1,126		
1411 県西								32.85%	4.14%		52.77%	0.71%		9.54%	1,982		
総計	6,262	6,063	5,425	2,021	2,092	3,216	2,681	3,672	5,196	2,357	1,046	1,812	125	215	42,183		

・62.14%の患者が入院医療を圏域内で完結し、東京都に17.23%流出している。流出超過。

神奈川県における入院医療の自己完結率 (平成28年度NDBデータ:療養病床入院)

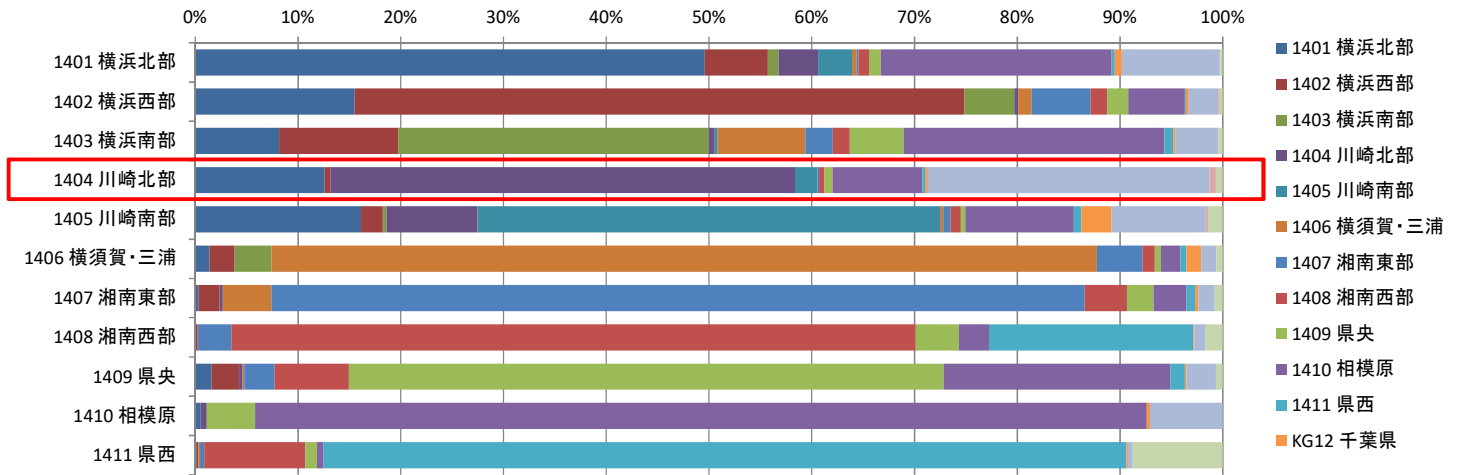

合計 / 総件数	医療機関二次医療圏名																総計	
負担者二次医療圏名	1401 横浜北	1402 横浜西	1403 横浜南	1404 川崎北	1405 川崎南	1406 横須賀・三浦	1407 湘南東	1408 湘南西	1409 県央	1410 相模原	1411 県西	KG12 千葉	KG13 千葉	東京都	KG19 山梨	KG22 山梨	静岡県	総計
1401 横浜北部	49.59%	6.12%	1.08%	3.82%	3.31%	0.42%	0.21%	1.02%	1.15%	22.47%	0.28%	0.72%	9.53%	0.07%	0.22%			14,649
1402 横浜西部	15.50%	59.34%	4.85%	0.41%		1.28%	5.74%	1.59%	2.08%	5.49%	0.12%	0.27%	2.87%	0.14%	0.30%			9,740
1403 横浜南部	8.17%	11.57%	30.25%	0.58%	0.26%	8.54%	2.66%	1.67%	5.24%	25.39%	0.87%	0.17%	4.21%		0.42%			12,661
1404 川崎北部	12.57%	0.56%		45.26%	2.16%		0.13%	0.57%	0.75%	8.78%	0.31%	0.18%	27.45%	0.58%	0.69%			7,722
1405 川崎南部	16.15%	2.09%	0.39%	8.85%	44.99%	0.32%	0.71%	1.00%	0.42%	10.59%	0.73%	2.92%	9.14%	0.22%	1.46%			5,884
1406 横須賀・三浦	1.42%	2.42%	3.59%			80.31%	4.45%	1.19%	0.58%	1.92%	0.58%	1.46%	1.43%		0.65%			8,645
1407 湘南東部	0.31%	2.04%		0.33%		4.76%	79.14%	4.10%	2.60%	3.17%	0.86%	0.31%	1.59%		0.78%			7,654
1408 湘南西部		0.23%		0.11%			3.19%	66.59%	4.20%	2.94%	19.89%	0.11%	1.07%		1.67%			11,000
1409 県央	1.59%	2.67%		0.35%		0.14%	2.97%	7.23%	57.86%	22.10%	1.41%	0.13%	2.87%		0.68%			9,029
1410 相模原	0.52%			0.58%					4.73%	86.77%		0.32%	7.09%					3,469
1411 県西	0.16%	0.16%				0.16%	0.41%	9.84%	1.11%	0.66%	78.11%	0.16%	0.48%			8.77%		7,564
総計	12,050	8,951	4,793	4,778	3,332	8,619	8,071	9,757	7,301	14,129	8,569	536	5,772	82	1,277			98,017

・45.26%の患者が入院医療を圏域内で完結し、東京都に27.45%流出している。流出超過。

神奈川県における入院医療の自己完結率 (平成28年度NDBデータ:療養病床入院)

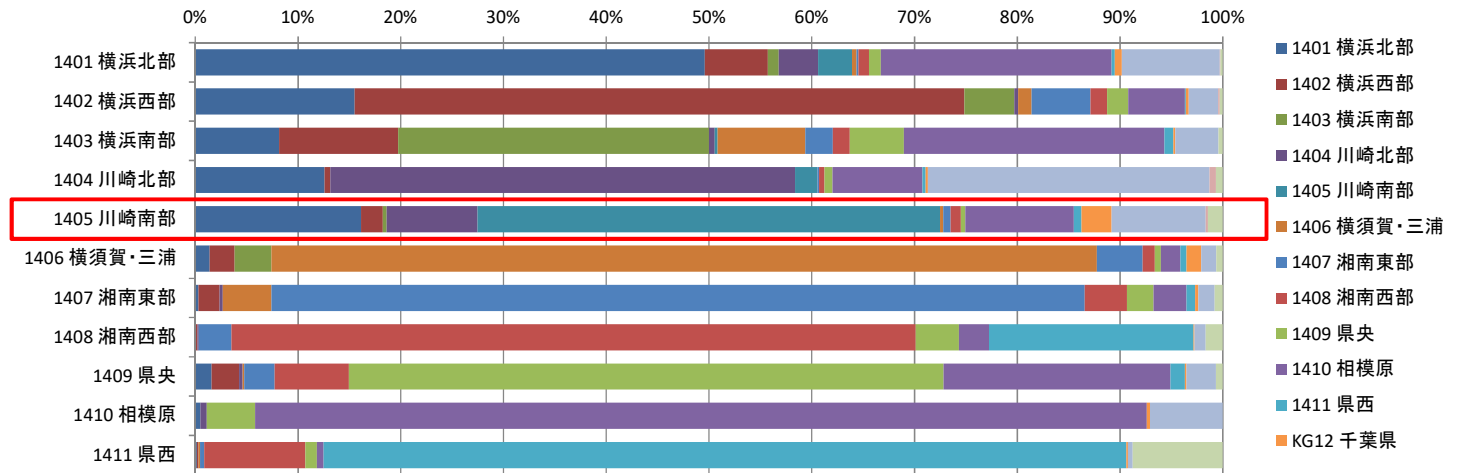

合計 / 総件数	医療機関二次医療圏名																総計	
負担者二次医療圏名	1401 横浜北	1402 横浜西	1403 横浜南	1404 川崎北	1405 川崎南	1406 横須賀・三浦	1407 湘南東	1408 湘南西	1409 県央	1410 相模原	1411 県西	KG12 千葉	KG13 千葉	東京都	KG19 山梨	KG22 山梨	静岡県	総計
1401 横浜北部	49.59%	6.12%	1.08%	3.82%	3.31%	0.42%	0.21%	1.02%	1.15%	22.47%	0.28%	0.72%	9.53%	0.07%	0.22%			14,649
1402 横浜西部	15.50%	59.34%	4.85%	0.41%		1.28%	5.74%	1.59%	2.08%	5.49%	0.12%	0.27%	2.87%	0.14%	0.30%			9,740
1403 横浜南部	8.17%	11.57%	30.25%	0.58%	0.26%	8.54%	2.66%	1.67%	5.24%	25.39%	0.87%	0.17%	4.21%		0.42%			12,661
1404 川崎北部	12.57%	0.56%		45.26%	2.16%		0.13%	0.57%	0.75%	8.78%	0.31%	0.18%	27.45%	0.58%	0.69%			7,722
1405 川崎南部	16.15%	2.09%	0.39%	8.85%	44.99%	0.32%	0.71%	1.00%	0.42%	10.59%	0.73%	2.92%	9.14%	0.22%	1.46%			5,884
1406 横須賀・三浦	1.42%	2.42%	3.59%			80.31%	4.45%	1.19%	0.58%	1.92%	0.58%	1.46%	1.43%		0.65%			8,645
1407 湘南東部	0.31%	2.04%		0.33%		4.76%	79.14%	4.10%	2.60%	3.17%	0.86%	0.31%	1.59%		0.78%			7,654
1408 湘南西部		0.23%		0.11%			3.19%	66.59%	4.20%	2.94%	19.89%	0.11%	1.07%		1.67%			11,000
1409 県央	1.59%	2.67%		0.35%		0.14%	2.97%	7.23%	57.86%	22.10%	1.41%	0.13%	2.87%		0.68%			9,029
1410 相模原	0.52%			0.58%					4.73%	86.77%		0.32%	7.09%					3,469
1411 県西	0.16%	0.16%				0.16%	0.41%	9.84%	1.11%	0.66%	78.11%	0.16%	0.48%			8.77%		7,564
総計	12,050	8,951	4,793	4,778	3,332	8,619	8,071	9,757	7,301	14,129	8,569	536	5,772	82	1,277			98,017

・44.99%の患者が入院医療を圏域内で完結し、横浜北部に16.15%流出している。流出超過。

川崎北部における入院基本料関連の医療的行為に関する
年齢調整標準化レセプト出現比 (SCR) の比較 (平成28年度NDBデータ)

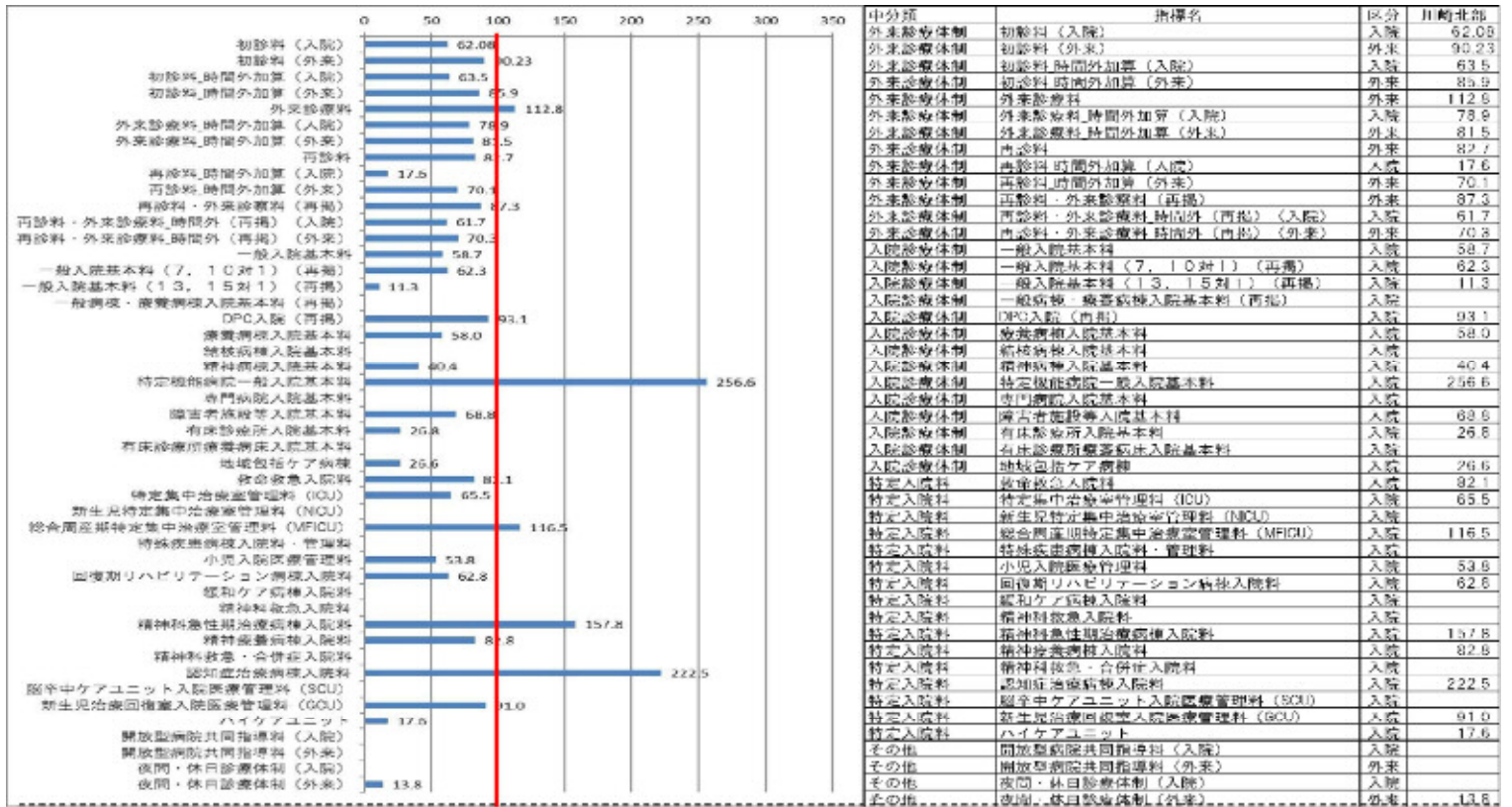

<SCRとは>

- ・全国の年齢構成別の平均レセプト数に占める当該地域の年齢構成別のレセプト数(全国の平均像に対する比)
- ・ $SCR = \frac{\text{年齢階級別レセプト数} \times 100}{\text{年齢階級別人口} \times \text{全国の年齢構成別レセプト出現率}}$ (※年齢は、原則5歳刻みで計算)
- ・流出入がなければ、100よりも大きければ医療充実又は提供過剰、小さければ抑制的に提供又は提供過少を意味する(100は全国平均)

・一般、療養、回復期リハの入院レセプト出現比はいずれも全国平均より低い。特定機能一般入院、精神科急性期治療、認知症治療の入院レセプトの出現比が高い。 17

川崎南部における入院基本料関連の医療的行為に関する
年齢調整標準化レセプト出現比 (SCR) の比較 (平成28年度NDBデータ)

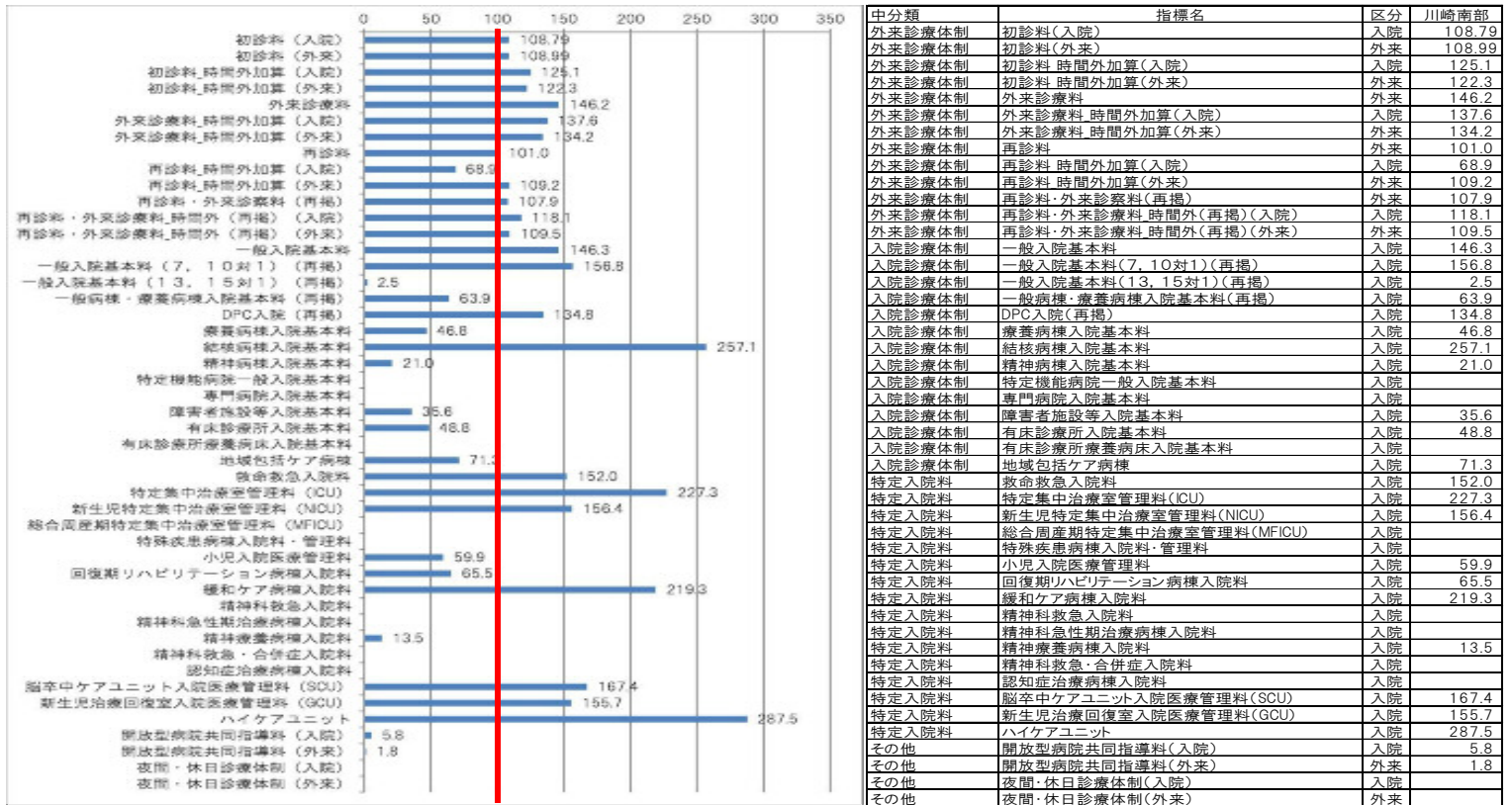

<SCRとは>

- ・全国の年齢構成別の平均レセプト数に占める当該地域の年齢構成別のレセプト数(全国の平均像に対する比)
- ・ $SCR = \frac{\text{年齢階級別レセプト数} \times 100}{\text{年齢階級別人口} \times \text{全国の年齢構成別レセプト出現率}}$ (※年齢は、原則5歳刻みで計算)
- ・流出入がなければ、100よりも大きければ医療充実又は提供過剰、小さければ抑制的に提供又は提供過少を意味する(100は全国平均)

・一般(7:1, 10:1)の入院レセプト出現比は全国平均より高いが、療養、回復期リハの入院レセプト出現比は低い。集中治療室、ハイケアユニット等の高度急性期医療の1ほか緩和ケアの入院レセプトの出現比が高い。

がん

がん

神奈川県における肺がんの自己完結率 (平成28年度NDBデータ:入院)

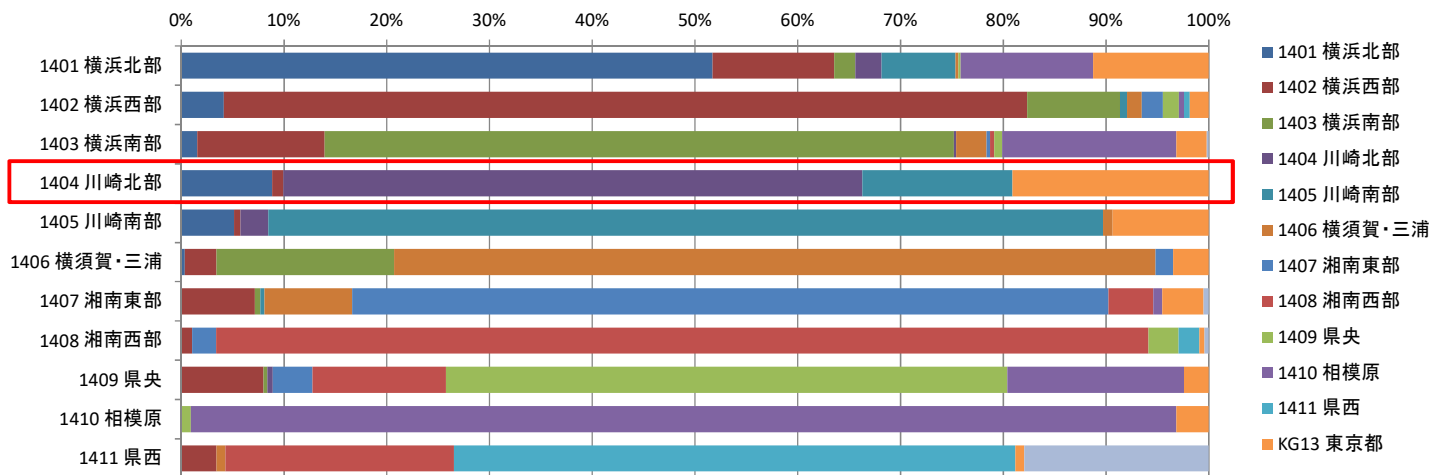

合計 / 総件数	医療機関二次医療圏名												KG13	東京都	KG22	静岡県	総計
負担者二次医療圏名	1401 横浜北	1402 横浜西	1403 横浜南	1404 川崎北	1405 川崎南	1406 横須賀・三浦	1407 湘南東	1408 湘南西	1409 県央	1410 相模原	1411 県西	KG13	東京都	KG22	静岡県	総計	
1401 横浜北部	51.71%	11.85%	2.03%	2.54%	7.21%	0.29%			0.21%	12.89%			11.27%			5,121	
1402 横浜西部	4.15%	78.17%	9.03%		0.67%	1.44%	2.07%		1.56%	0.48%	0.58%		1.85%			4,164	
1403 横浜南部	1.57%	12.37%	61.25%	0.23%		2.97%		0.43%	0.76%	16.96%			2.95%	0.21%		5,295	
1404 川崎北部	8.86%	1.07%		56.37%	14.59%											2,427	
1405 川崎南部	5.14%	0.63%		2.69%	81.22%	0.97%										2,375	
1406 横須賀・三浦	0.33%	3.09%	17.28%			74.09%	1.73%									3,304	
1407 湘南東部		7.15%	0.54%		0.42%	8.53%	73.59%	4.37%		0.87%						2,404	
1408 湘南西部		1.06%					2.34%	90.74%	2.91%		2.04%					2,647	
1409 県央		7.99%	0.39%	0.53%			3.87%	12.97%	54.65%	17.20%						3,592	
1410 相模原									0.93%	95.90%						1,072	
1411 県西		3.42%				0.87%		22.25%			54.62%					1,375	
総計	3,252	5,194	4,321	1,593	2,690	2,920	2,130	3,302	2,166	3,245	829	1,853		281		33,776	

・56.37%の患者が入院医療を圏域内で完結し、19.12%が東京都に流出している。流出超過。

神奈川県における肺がんの自己完結率 (平成28年度NDBデータ:入院)

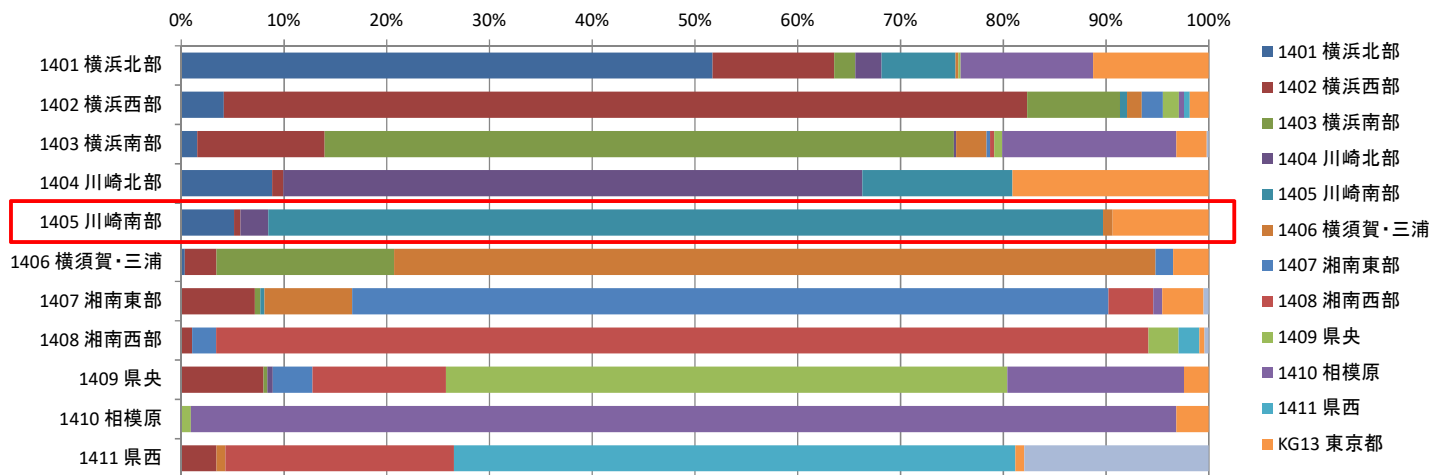

合計 / 総件数	医療機関二次医療圏名												KG13	東京都	KG22	静岡県	総計
負担者二次医療圏名	1401 横浜北	1402 横浜西	1403 横浜南	1404 川崎北	1405 川崎南	1406 横須賀・三浦	1407 湘南東	1408 湘南西	1409 県央	1410 相模原	1411 県西	KG13	東京都	KG22	静岡県	総計	
1401 横浜北部	51.71%	11.85%	2.03%	2.54%	7.21%	0.29%			0.21%	12.89%			11.27%			5,121	
1402 横浜西部	4.15%	78.17%	9.03%		0.67%	1.44%	2.07%		1.56%	0.48%	0.58%		1.85%			4,164	
1403 横浜南部	1.57%	12.37%	61.25%	0.23%		2.97%		0.43%	0.76%	16.96%			2.95%	0.21%		5,295	
1404 川崎北部	8.86%	1.07%		56.37%	14.59%											2,427	
1405 川崎南部	5.14%	0.63%		2.69%	81.22%	0.97%										2,375	
1406 横須賀・三浦	0.33%	3.09%	17.28%			74.09%	1.73%									3,304	
1407 湘南東部		7.15%	0.54%		0.42%	8.53%	73.59%	4.37%		0.87%						2,404	
1408 湘南西部		1.06%					2.34%	90.74%	2.91%		2.04%					2,647	
1409 県央		7.99%	0.39%	0.53%			3.87%	12.97%	54.65%	17.20%						3,592	
1410 相模原									0.93%	95.90%						1,072	
1411 県西		3.42%				0.87%		22.25%			54.62%					1,375	
総計	3,252	5,194	4,321	1,593	2,690	2,920	2,130	3,302	2,166	3,245	829	1,853		281		33,776	

・81.22%の患者が入院医療を圏域内で完結している。流入超過。

神奈川県における胃がんの自己完結率 (平成28年度NDBデータ:入院)

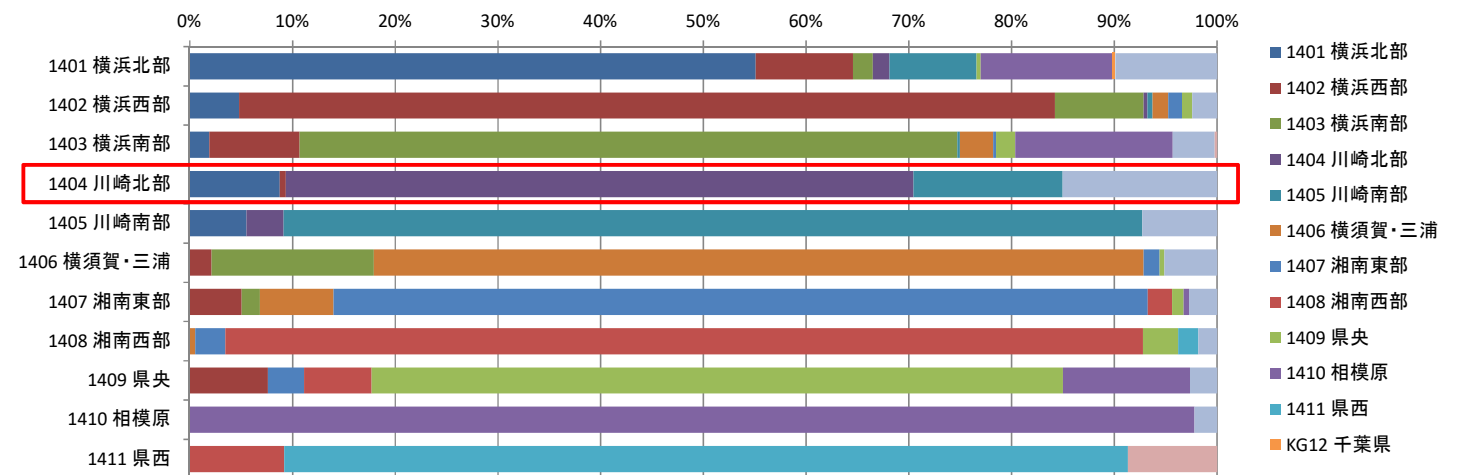

合計 / 総件数	医療機関二次医療圏名												KG12 千葉県	KG13 東京都	KG22 静岡県	総計
負担者二次医療圏名	1401 横浜北	1402 横浜西	1403 横浜南	1404 川崎北	1405 川崎南	1406 横須賀・三浦	1407 湘南東	1408 湘南西	1409 県央	1410 相模原	1411 県西	KG12 千葉県	KG13 東京都	KG22 静岡県	総計	
1401 横浜北部	55.08%	9.47%	1.93%	1.65%	8.44%				0.41%	12.83%		0.29%	9.90%		4,192	
1402 横浜西部	4.80%	79.41%	8.61%	0.38%	0.50%	1.55%	1.32%		1.00%				2.43%		3,414	
1403 横浜南部	1.92%	8.77%	64.01%		0.25%	3.25%	0.27%		1.89%	15.33%			4.08%	0.23%	4,435	
1404 川崎北部	8.77%	0.56%		61.11%	14.52%								15.03%		1,949	
1405 川崎南部	5.53%			3.61%	83.57%								7.28%		1,771	
1406 横須賀・三浦		2.12%	15.82%			74.89%	1.56%		0.48%				5.13%		2,692	
1407 湘南東部		5.05%	1.80%			7.18%	79.23%	2.38%	1.12%	0.53%			2.72%		2,061	
1408 湘南西部						0.56%	2.91%	89.32%	3.41%		1.96%		1.85%		1,788	
1409 県央		7.64%					3.52%	6.55%	67.27%	12.36%			2.66%		2,670	
1410 相模原										97.81%			2.19%		869	
1411 県西								9.19%			82.13%			8.68%	1,371	
総計	2,827	3,873	3,677	1,337	2,145	2,371	1,878	1,947	2,028	2,409	1,161	12	1,418	129	27,212	

・61.11%の患者が入院医療を圏域内で完結し、15.03%が東京都に流出している。流出超過。

神奈川県における胃がんの自己完結率 (平成28年度NDBデータ:入院)

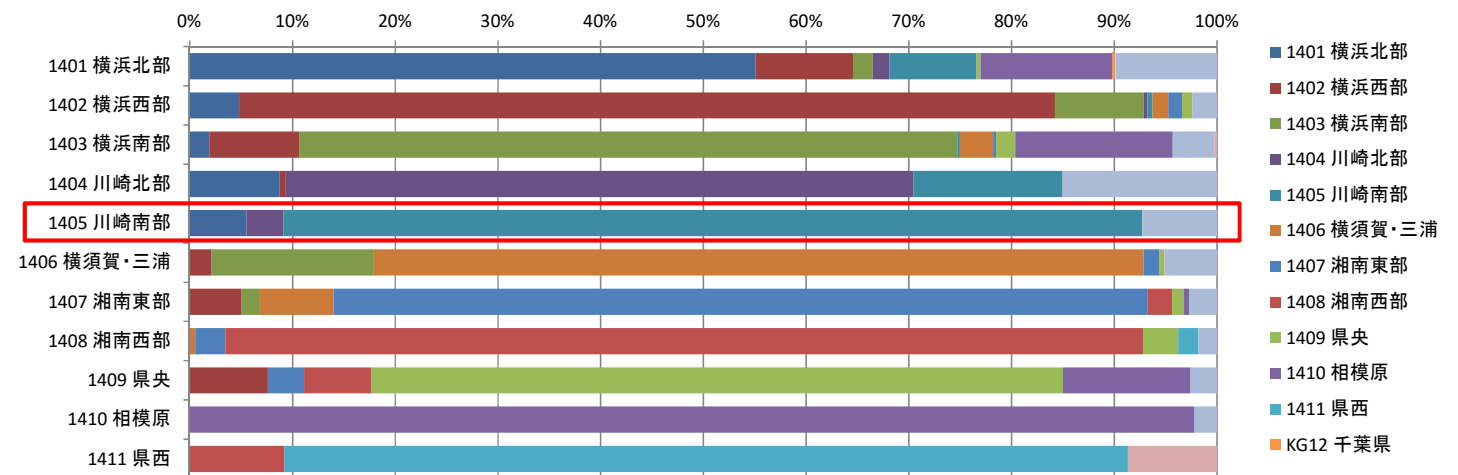

合計 / 総件数	医療機関二次医療圏名												KG12 千葉県	KG13 東京都	KG22 静岡県	総計
負担者二次医療圏名	1401 横浜北	1402 横浜西	1403 横浜南	1404 川崎北	1405 川崎南	1406 横須賀・三浦	1407 湘南東	1408 湘南西	1409 県央	1410 相模原	1411 県西	KG12 千葉県	KG13 東京都	KG22 静岡県	総計	
1401 横浜北部	55.08%	9.47%	1.93%	1.65%	8.44%				0.41%	12.83%		0.29%	9.90%		4,192	
1402 横浜西部	4.80%	79.41%	8.61%	0.38%	0.50%	1.55%	1.32%		1.00%				2.43%		3,414	
1403 横浜南部	1.92%	8.77%	64.01%		0.25%	3.25%	0.27%		1.89%	15.33%			4.08%	0.23%	4,435	
1404 川崎北部	8.77%	0.56%		61.11%	14.52%								15.03%		1,949	
1405 川崎南部	5.53%			3.61%	83.57%								7.28%		1,771	
1406 横須賀・三浦		2.12%	15.82%			74.89%	1.56%		0.48%				5.13%		2,692	
1407 湘南東部		5.05%	1.80%			7.18%	79.23%	2.38%	1.12%	0.53%			2.72%		2,061	
1408 湘南西部						0.56%	2.91%	89.32%	3.41%		1.96%		1.85%		1,788	
1409 県央		7.64%					3.52%	6.55%	67.27%	12.36%			2.66%		2,670	
1410 相模原										97.81%			2.19%		869	
1411 県西								9.19%			82.13%			8.68%	1,371	
総計	2,827	3,873	3,677	1,337	2,145	2,371	1,878	1,947	2,028	2,409	1,161	12	1,418	129	27,212	

・83.57%の患者が入院医療を圏域内で完結している。流入超過。

神奈川県における大腸がんの自己完結率 (平成28年度NDBデータ:入院)

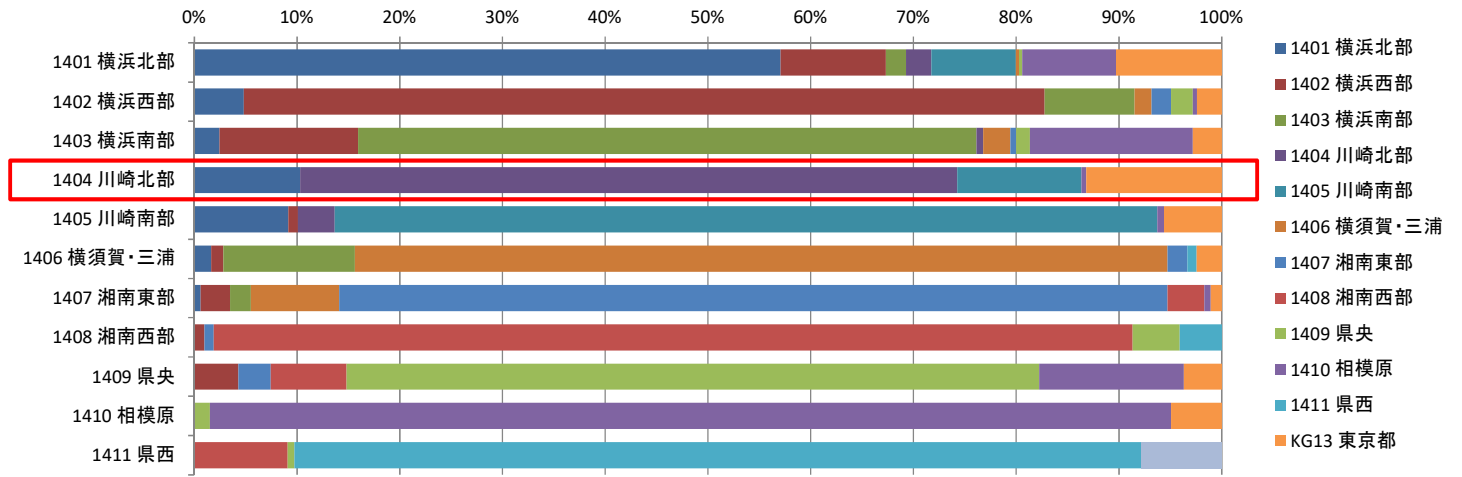

合計 / 総件数	医療機関二次医療圏名													KG13 東京都	KG22 静岡県	総計
負担者二次医療圏名	1401 横浜北	1402 横浜西	1403 横浜南	1404 川崎北	1405 川崎南	1406 横須賀・三浦	1407 湘南東	1408 湘南西	1409 県央	1410 相模原	1411 県西	KG13 東京都	KG22 静岡県	総計		
1401 横浜北部	57.07%	10.23%	1.97%	2.46%	8.24%	0.29%			0.31%	9.14%				4,517		
1402 横浜西部	4.84%	77.91%	8.76%			1.64%	1.91%		2.09%	0.42%				3,346		
1403 横浜南部	2.45%	13.50%	60.19%	0.64%		2.65%	0.55%		1.35%	15.86%				4,527		
1404 川崎北部	10.32%			63.93%	12.11%					0.45%				2,229		
1405 川崎南部	9.14%	0.95%		3.59%	80.03%					0.67%				1,783		
1406 横須賀・三浦	1.64%	1.19%	12.82%			79.08%	1.93%				0.89%			2,691		
1407 湘南東部	0.62%	2.87%	2.00%			8.62%	80.61%	3.59%		0.62%				1,949		
1408 湘南西部		0.97%					0.92%	89.45%	4.55%		4.11%			1,848		
1409 県央		4.28%					3.16%	7.36%	67.43%	14.09%				2,662		
1410 相模原									1.52%	93.54%				790		
1411 県西											82.43%			1,520		
総計	3,300	3,917	3,491	1,629	2,069	2,484	1,813	2,057	2,046	2,293	1,353	1,291	119	27,862		

・63.93%の患者が入院医療を圏域内で完結している。流出超過。

神奈川県における大腸がんの自己完結率 (平成28年度NDBデータ:入院)

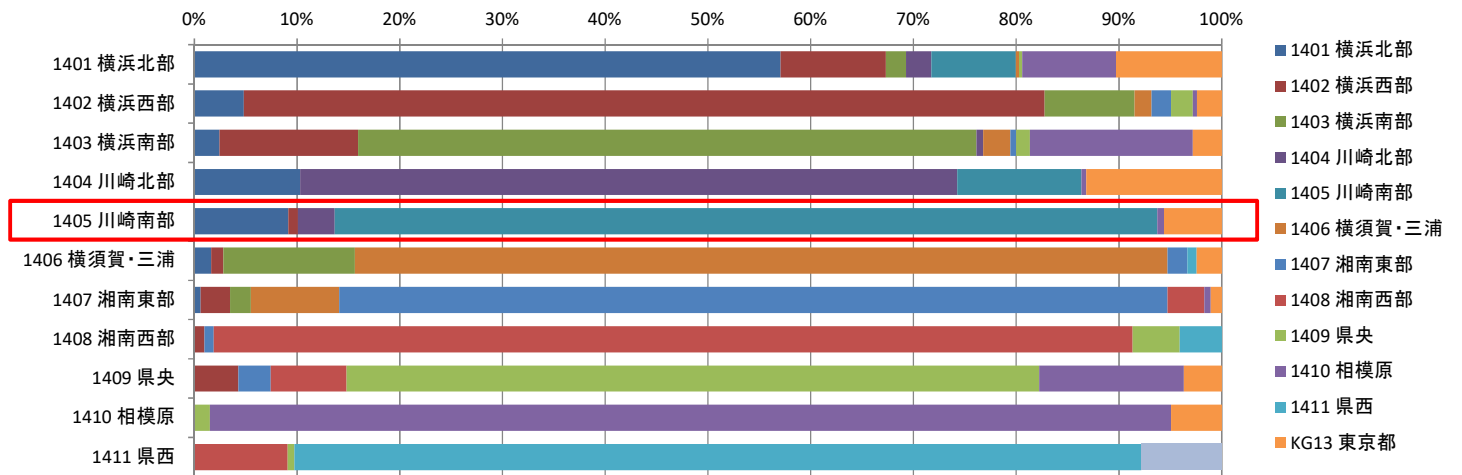

合計 / 総件数	医療機関二次医療圏名													KG13 東京都	KG22 静岡県	総計
負担者二次医療圏名	1401 横浜北	1402 横浜西	1403 横浜南	1404 川崎北	1405 川崎南	1406 横須賀・三浦	1407 湘南東	1408 湘南西	1409 県央	1410 相模原	1411 県西	KG13 東京都	KG22 静岡県	総計		
1401 横浜北部	57.07%	10.23%	1.97%	2.46%	8.24%	0.29%			0.31%	9.14%				4,517		
1402 横浜西部	4.84%	77.91%	8.76%			1.64%	1.91%		2.09%	0.42%				3,346		
1403 横浜南部	2.45%	13.50%	60.19%	0.64%		2.65%	0.55%		1.35%	15.86%				4,527		
1404 川崎北部	10.32%			63.93%	12.11%					0.45%				2,229		
1405 川崎南部	9.14%	0.95%		3.59%	80.03%					0.67%				1,783		
1406 横須賀・三浦	1.64%	1.19%	12.82%			79.08%	1.93%				0.89%			2,691		
1407 湘南東部	0.62%	2.87%	2.00%			8.62%	80.61%	3.59%		0.62%				1,949		
1408 湘南西部		0.97%					0.92%	89.45%	4.55%		4.11%			1,848		
1409 県央		4.28%					3.16%	7.36%	67.43%	14.09%				2,662		
1410 相模原									1.52%	93.54%				790		
1411 県西											82.43%			1,520		
総計	3,300	3,917	3,491	1,629	2,069	2,484	1,813	2,057	2,046	2,293	1,353	1,291	119	27,862		

・80.03%の患者が入院医療を圏域内で完結している。流入超過。

神奈川県における肝がんの自己完結率 (平成28年度NDBデータ:入院)

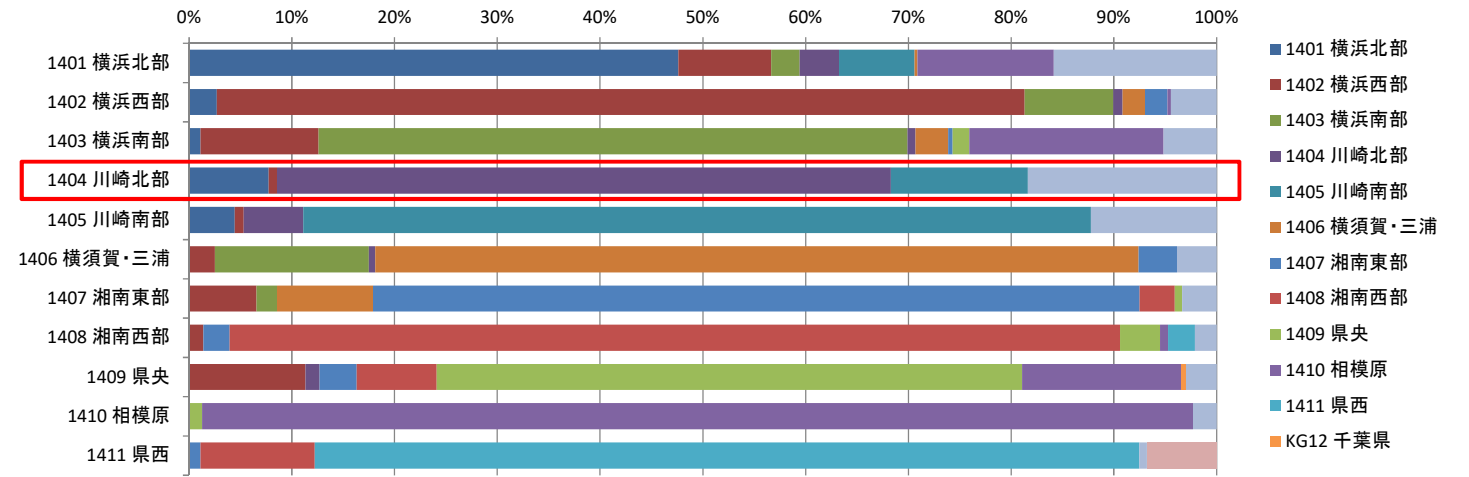

合計 / 総件数	医療機関二次医療圏名													KG13	東京都	KG22	静岡県	総計
負担者二次医療圏名	1401 横浜北	1402 横浜西	1403 横浜南	1404 川崎北	1405 川崎南	1406 横須賀・三浦	1407 湘南東	1408 湘南西	1409 県央	1410 相模原	1411 県西	KG12 千葉	KG13 千葉	東京都	KG22 静岡	総計		
1401 横浜北部	47.60%	9.04%	2.77%	3.85%	7.33%	0.29%					13.29%			15.83%		3,506		
1402 横浜西部	2.69%	78.64%	8.62%	0.90%		2.19%	2.19%			0.33%				4.44%		3,015		
1403 横浜南部	1.11%	11.48%	57.32%	0.78%		3.16%	0.46%		1.62%	18.89%				5.18%		3,955		
1404 川崎北部	7.74%	0.82%		59.72%	13.34%									18.38%		1,589		
1405 川崎南部	4.42%	0.90%		5.80%	76.66%									12.22%		1,448		
1406 横須賀・三浦		2.50%	15.00%	0.61%		74.29%	3.73%							3.87%		2,120		
1407 湘南東部		6.56%	2.01%			9.33%	74.60%	3.43%	0.71%					3.37%		1,693		
1408 湘南西部		1.39%					2.55%	86.66%	3.88%	0.79%	2.61%			2.12%		1,649		
1409 県央		11.35%		1.35%			3.59%	7.80%	57.01%	15.48%		0.46%		2.97%		2,591		
1410 相模原									1.27%	96.45%				2.28%		788		
1411 県西							1.12%	11.10%			80.25%			0.75%	6.78%	1,342		
総計	1,981	3,649	2,976	1,274	1,579	1,934	1,576	1,838	1,627	2,397	1,120	12	1,642	91	23,696			

・59.72%の患者が入院医療を圏域内で完結し、18.38%が東京都に流出している。流出超過。

神奈川県における肝がんの自己完結率 (平成28年度NDBデータ:入院)

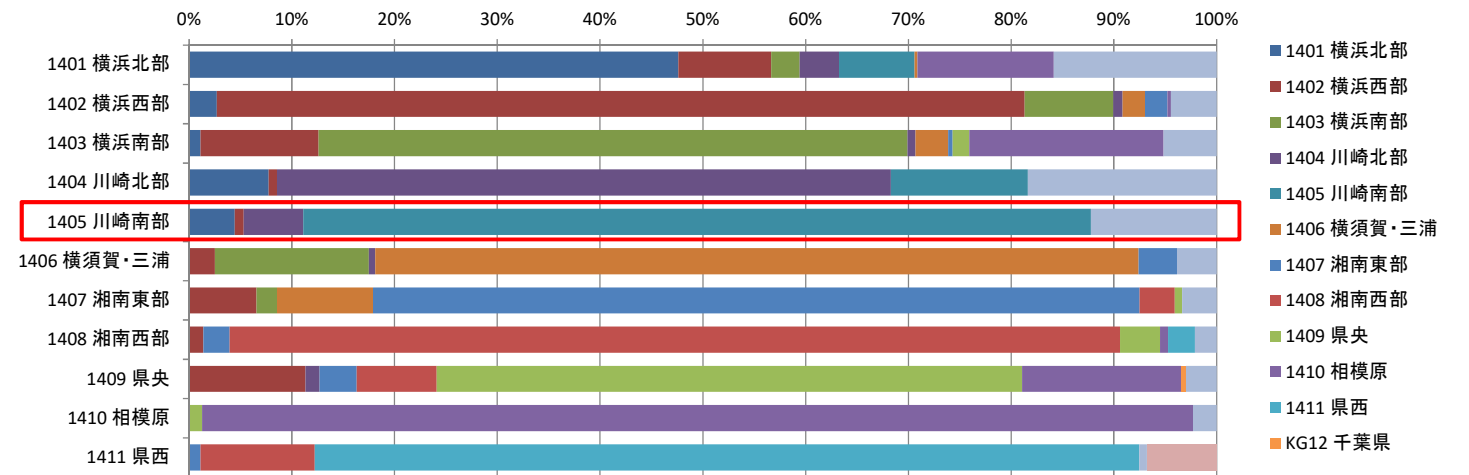

合計 / 総件数	医療機関二次医療圏名													KG13	東京都	KG22	静岡県	総計
負担者二次医療圏名	1401 横浜北	1402 横浜西	1403 横浜南	1404 川崎北	1405 川崎南	1406 横須賀・三浦	1407 湘南東	1408 湘南西	1409 県央	1410 相模原	1411 県西	KG12 千葉	KG13 千葉	東京都	KG22 静岡	総計		
1401 横浜北部	47.60%	9.04%	2.77%	3.85%	7.33%	0.29%					13.29%			15.83%		3,506		
1402 横浜西部	2.69%	78.64%	8.62%	0.90%		2.19%	2.19%			0.33%				4.44%		3,015		
1403 横浜南部	1.11%	11.48%	57.32%	0.78%		3.16%	0.46%		1.62%	18.89%				5.18%		3,955		
1404 川崎北部	7.74%	0.82%		59.72%	13.34%									18.38%		1,589		
1405 川崎南部	4.42%	0.90%		5.80%	76.66%									12.22%		1,448		
1406 横須賀・三浦		2.50%	15.00%	0.61%		74.29%	3.73%							3.87%		2,120		
1407 湘南東部		6.56%	2.01%			9.33%	74.60%	3.43%	0.71%					3.37%		1,693		
1408 湘南西部		1.39%					2.55%	86.66%	3.88%	0.79%	2.61%			2.12%		1,649		
1409 県央		11.35%		1.35%			3.59%	7.80%	57.01%	15.48%		0.46%		2.97%		2,591		
1410 相模原									1.27%	96.45%				2.28%		788		
1411 県西							1.12%	11.10%			80.25%			0.75%	6.78%	1,342		
総計	1,981	3,649	2,976	1,274	1,579	1,934	1,576	1,838	1,627	2,397	1,120	12	1,642	91	23,696			

・76.66%の患者が入院医療を圏域内で完結している。流入超過。

神奈川県における乳がんの自己完結率 (平成28年度NDBデータ:入院)

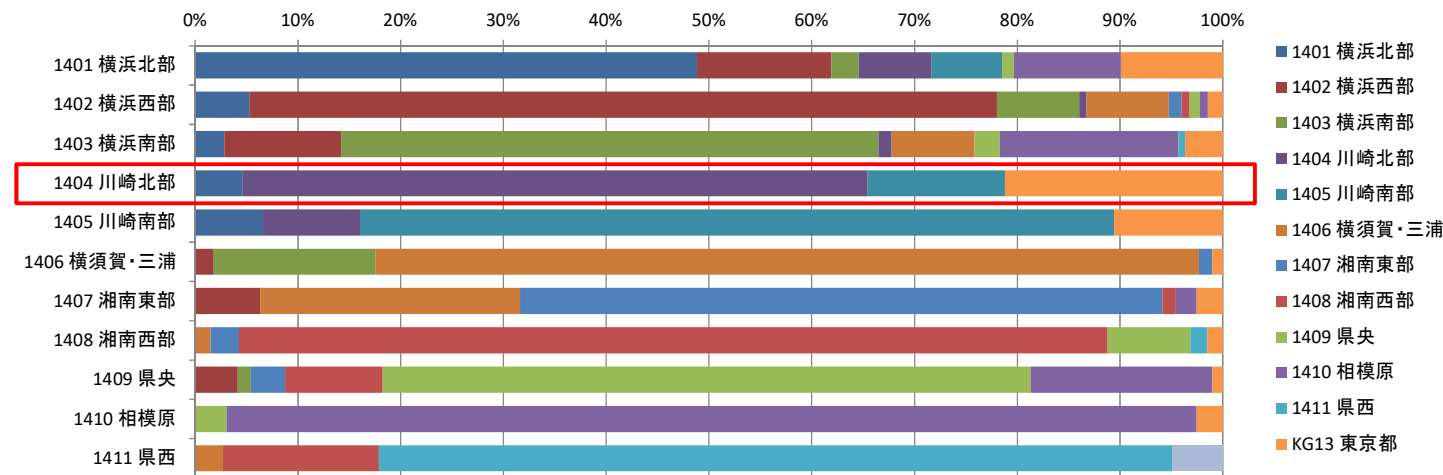

合計 / 総件数	医療機関二次医療圏名												KG13 東京都	KG22 静岡県	総計
負担者二次医療圏名	1401 横浜北	1402 横浜西	1403 横浜南	1404 川崎北	1405 川崎南	1406 横須賀・三浦	1407 湘南東	1408 湘南西	1409 県央	1410 相模原	1411 県西	KG13 東京都	KG22 静岡県	総計	
1401 横浜北部	48.83%	13.10%	2.63%	7.13%	6.84%				1.15%	10.43%		9.90%		2,091	
1402 横浜西部	5.25%	72.79%	8.00%	0.72%		8.00%	1.25%	0.79%	0.98%	0.79%		1.44%		1,525	
1403 横浜南部	2.82%	11.38%	52.29%	1.28%		8.09%			2.45%	17.39%	0.64%	3.67%		1,880	
1404 川崎北部	4.56%			60.87%	13.36%							21.21%		943	
1405 川崎南部	6.62%			9.41%	73.38%							10.59%		680	
1406 横須賀・三浦		1.78%	15.80%			80.09%	1.32%					1.01%		1,291	
1407 湘南東部		6.33%				25.31%	62.49%	1.33%		2.00%		2.55%		901	
1408 湘南西部						1.51%	2.76%	84.55%	8.04%		1.63%	1.51%		796	
1409 県央		4.14%	1.29%				3.31%	9.48%	63.08%	17.68%		1.01%		1,086	
1410 相模原									3.05%	94.42%		2.54%		394	
1411 県西											77.18%		4.92%	447	
総計	1,242	1,723	1,378	822	768	1,560	657	868	846	1,139	370	639	22	12,034	

・60.87%の患者が入院医療を圏域内で完結し、21.21%が東京都に流出している。流出超過。

神奈川県における乳がんの自己完結率 (平成28年度NDBデータ:入院)

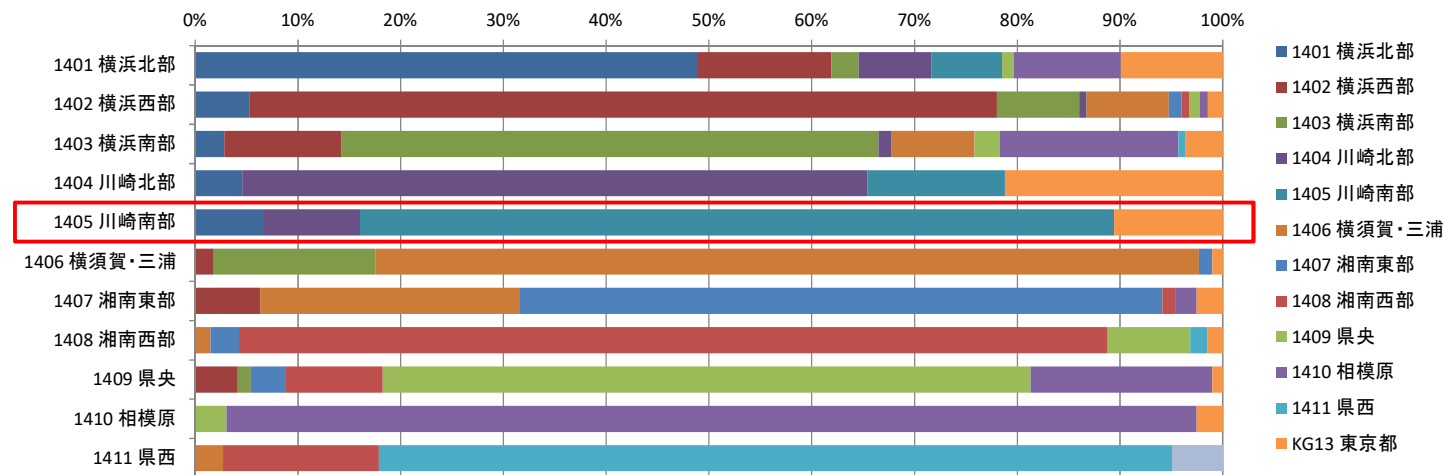

合計 / 総件数	医療機関二次医療圏名												KG13 東京都	KG22 静岡県	総計
負担者二次医療圏名	1401 横浜北	1402 横浜西	1403 横浜南	1404 川崎北	1405 川崎南	1406 横須賀・三浦	1407 湘南東	1408 湘南西	1409 県央	1410 相模原	1411 県西	KG13 東京都	KG22 静岡県	総計	
1401 横浜北部	48.83%	13.10%	2.63%	7.13%	6.84%				1.15%	10.43%		9.90%		2,091	
1402 横浜西部	5.25%	72.79%	8.00%	0.72%		8.00%	1.25%	0.79%	0.98%	0.79%		1.44%		1,525	
1403 横浜南部	2.82%	11.38%	52.29%	1.28%		8.09%			2.45%	17.39%	0.64%	3.67%		1,880	
1404 川崎北部	4.56%			60.87%	13.36%							21.21%		943	
1405 川崎南部	6.62%			9.41%	73.38%							10.59%		680	
1406 横須賀・三浦		1.78%	15.80%			80.09%	1.32%					1.01%		1,291	
1407 湘南東部		6.33%				25.31%	62.49%	1.33%		2.00%		2.55%		901	
1408 湘南西部						1.51%	2.76%	84.55%	8.04%		1.63%	1.51%		796	
1409 県央		4.14%	1.29%				3.31%	9.48%	63.08%	17.68%		1.01%		1,086	
1410 相模原									3.05%	94.42%		2.54%		394	
1411 県西											77.18%		4.92%	447	
総計	1,242	1,723	1,378	822	768	1,560	657	868	846	1,139	370	639	22	12,034	

・73.38%の患者が入院医療を圏域内で完結している。流入超過。

神奈川県における化学療法の自己完結率 (平成28年度NDBデータ:入院)

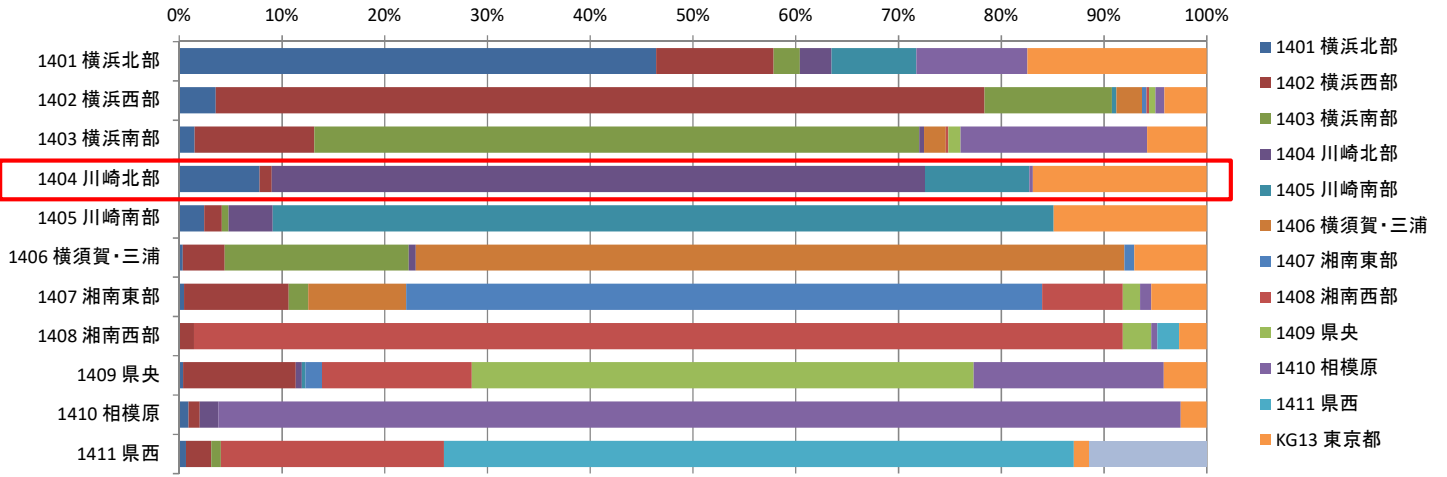

合計 / 総件数	医療機関二次医療圏名													KG13 東京都	KG22 静岡県	総計
負担者二次医療圏名	1401 横浜北	1402 横浜西	1403 横浜南	1404 川崎北	1405 川崎南	1406 横須賀・三浦	1407 湘南東	1408 湘南西	1409 県央	1410 相模原	1411 県西	KG13 東京都	KG22 静岡県	総計		
1401 横浜北部	46.40%	11.45%	2.55%	3.08%	8.28%				0.62%	10.79%		17.46%		5,459		
1402 横浜西部	3.55%	74.82%	12.39%		0.42%				1.17%	0.87%		4.12%		4,003		
1403 横浜南部	1.48%	11.66%	58.87%	0.45%					18.17%	2.15%		5.80%		5,393		
1404 川崎北部	7.82%	1.17%		63.58%	10.15%				0.34%			16.94%		2,916		
1405 川崎南部	2.44%	1.70%	0.63%	4.34%	75.99%							14.91%		2,053		
1406 横須賀・三浦	0.33%	4.09%	17.91%	0.69%		68.97%	0.96%					7.04%		3,323		
1407 湘南東部	0.47%	10.18%	1.89%			9.54%	61.88%	7.86%	1.68%	1.07%		5.41%		2,327		
1408 湘南西部		1.43%						90.39%	2.78%	0.59%	2.11%	2.70%		2,373		
1409 県央	0.37%	10.96%		0.59%	0.34%		1.61%	14.60%	48.84%	18.50%		4.18%		3,540		
1410 相模原	0.90%	1.08%		1.81%					93.67%			2.53%		1,106		
1411 県西	0.66%	2.44%	0.95%					21.71%			61.30%	1.49%	11.45%	1,677		
総計	3,089	5,166	4,478	2,199	2,337	2,730	1,547	3,232	1,922	3,344	1,078	2,856	192	34,170		

・63.58%の患者が入院医療を圏域内で完結し、東京都に16.94%流出している。流出超過。

神奈川県における化学療法の自己完結率 (平成28年度NDBデータ:入院)

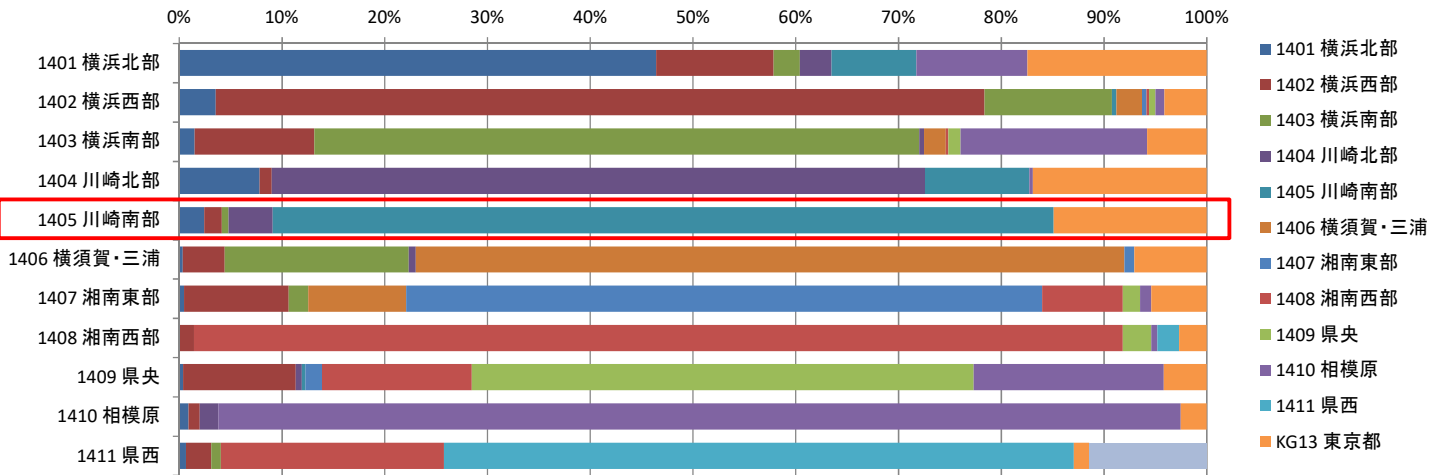

合計 / 総件数	医療機関二次医療圏名													KG13 東京都	KG22 静岡県	総計
負担者二次医療圏名	1401 横浜北	1402 横浜西	1403 横浜南	1404 川崎北	1405 川崎南	1406 横須賀・三浦	1407 湘南東	1408 湘南西	1409 県央	1410 相模原	1411 県西	KG13 東京都	KG22 静岡県	総計		
1401 横浜北部	46.40%	11.45%	2.55%	3.08%	8.28%				0.62%	10.79%		17.46%		5,459		
1402 横浜西部	3.55%	74.82%	12.39%		0.42%				1.17%	0.87%		4.12%		4,003		
1403 横浜南部	1.48%	11.66%	58.87%	0.45%					18.17%	2.15%		5.80%		5,393		
1404 川崎北部	7.82%	1.17%		63.58%	10.15%				0.34%			16.94%		2,916		
1405 川崎南部	2.44%	1.70%	0.63%	4.34%	75.99%							14.91%		2,053		
1406 横須賀・三浦	0.33%	4.09%	17.91%	0.69%		68.97%	0.96%					7.04%		3,323		
1407 湘南東部	0.47%	10.18%	1.89%			9.54%	61.88%	7.86%	1.68%	1.07%		5.41%		2,327		
1408 湘南西部		1.43%						90.39%	2.78%	0.59%	2.11%	2.70%		2,373		
1409 県央	0.37%	10.96%		0.59%	0.34%		1.61%	14.60%	48.84%	18.50%		4.18%		3,540		
1410 相模原	0.90%	1.08%		1.81%					93.67%			2.53%		1,106		
1411 県西	0.66%	2.44%	0.95%					21.71%			61.30%	1.49%	11.45%	1,677		
総計	3,089	5,166	4,478	2,199	2,337	2,730	1,547	3,232	1,922	3,344	1,078	2,856	192	34,170		

・75.99%の患者が入院医療を圏域内で完結している。流入超過。

神奈川県における化学療法の自己完結率 (平成28年度NDBデータ: 外来)

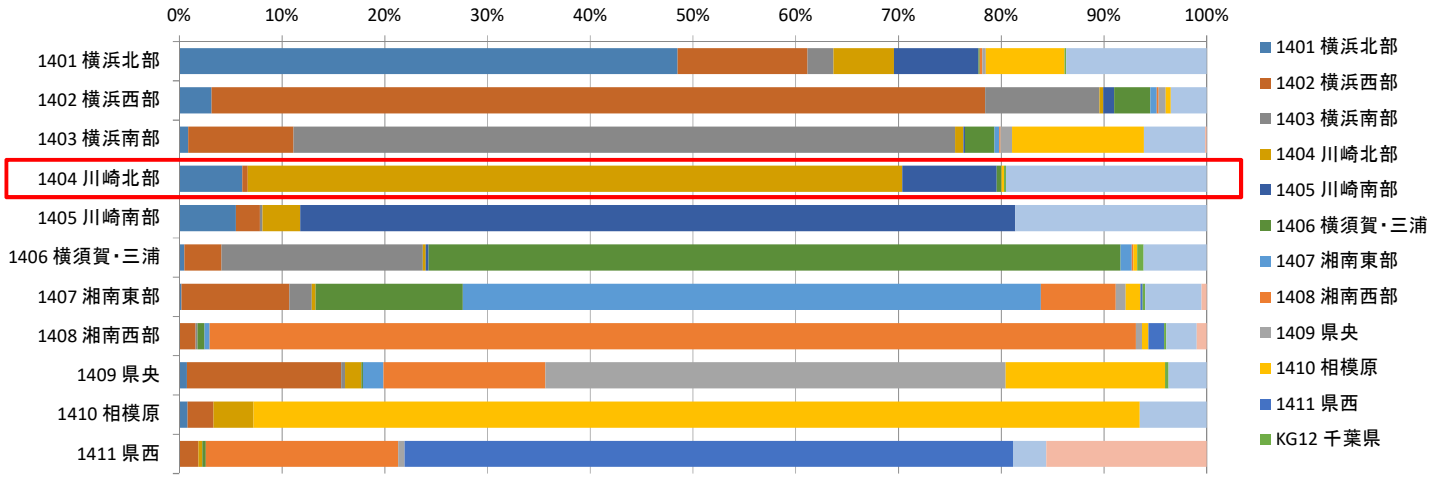

合計 / 総件数	医療機関二次医療圏名													東京都	静岡県	総計
負担者二次医療圏名	横浜北部	横浜西部	横浜南部	川崎北部	川崎南部	横須賀・三浦	湘南東部	湘南西部	県央	相模原	県西	千葉県	東京都	静岡県	総計	
1401 横浜北部	48.49%	12.66%	2.51%	5.88%	8.25%	0.12%	0.25%	0.34%	7.66%	0.15%	13.69%				10,873	
1402 横浜西部	3.13%	75.30%	11.13%	0.38%	1.05%	3.53%	0.60%	0.19%	0.68%	0.50%				3.51%	8,640	
1403 横浜南部	0.89%	10.24%	64.36%	0.82%	0.18%	2.86%	0.45%	0.14%	1.11%	12.83%				5.95%	11,390	
1404 川崎北部	6.14%	0.52%		63.70%	9.20%	0.47%				0.24%		0.20%	19.53%		5,914	
1405 川崎南部	5.51%	2.34%	0.26%	3.64%	69.60%									18.65%	3,845	
1406 横須賀・三浦	0.48%	3.63%	19.59%	0.28%	0.29%	67.34%	1.10%	0.16%	0.37%			0.60%	6.16%		6,806	
1407 湘南東部	0.20%	10.52%	2.17%	0.37%		14.34%	56.24%	7.29%	0.97%	1.46%	0.22%	0.24%	5.48%	0.51%	5,475	
1408 湘南西部		1.59%	0.18%			0.71%	0.48%	90.14%	0.57%	0.64%	1.53%	0.21%	2.98%	0.96%	5,610	
1409 県央	0.72%	15.02%	0.38%	1.59%		0.16%	1.99%	15.76%	44.80%	15.51%	0.34%		3.72%		6,772	
1410 相模原	0.83%	2.49%		3.91%						86.24%			6.52%		1,686	
1411 県西		1.88%		0.35%		0.35%		18.71%	0.62%		59.22%		3.24%	15.62%	3,399	
総計	6,325	11,205	10,064	4,897	4,249	6,103	3,419	7,229	3,362	4,996	2,111	117	5,700	633	70,410	

・63.70%の患者が外来医療を圏域内で完結し、19.53%が東京都へ流出している。流出超過。

神奈川県における化学療法の自己完結率 (平成28年度NDBデータ: 外来)

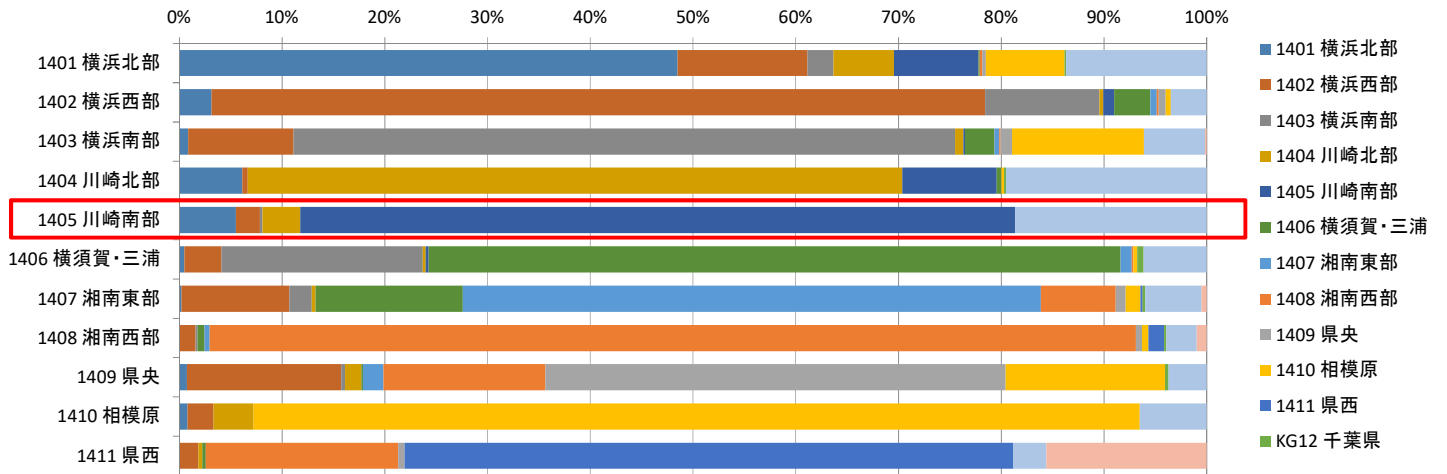

合計 / 総件数	医療機関二次医療圏名													東京都	静岡県	総計
負担者二次医療圏名	横浜北部	横浜西部	横浜南部	川崎北部	川崎南部	横須賀・三浦	湘南東部	湘南西部	県央	相模原	県西	千葉県	東京都	静岡県	総計	
1401 横浜北部	48.49%	12.66%	2.51%	5.88%	8.25%	0.12%	0.25%	0.34%	7.66%	0.15%	13.69%				10,873	
1402 横浜西部	3.13%	75.30%	11.13%	0.38%	1.05%	3.53%	0.60%	0.19%	0.68%	0.50%				3.51%	8,640	
1403 横浜南部	0.89%	10.24%	64.36%	0.82%	0.18%	2.86%	0.45%	0.14%	1.11%	12.83%				5.95%	11,390	
1404 川崎北部	6.14%	0.52%		63.70%	9.20%	0.47%				0.24%		0.20%	19.53%		5,914	
1405 川崎南部	5.51%	2.34%	0.26%	3.64%	69.60%									18.65%	3,845	
1406 横須賀・三浦	0.48%	3.63%	19.59%	0.28%	0.29%	67.34%	1.10%	0.16%	0.37%			0.60%	6.16%		6,806	
1407 湘南東部	0.20%	10.52%	2.17%	0.37%		14.34%	56.24%	7.29%	0.97%	1.46%	0.22%	0.24%	5.48%	0.51%	5,475	
1408 湘南西部		1.59%	0.18%			0.71%	0.48%	90.14%	0.57%	0.64%	1.53%	0.21%	2.98%	0.96%	5,610	
1409 県央	0.72%	15.02%	0.38%	1.59%		0.16%	1.99%	15.76%	44.80%	15.51%	0.34%		3.72%		6,772	
1410 相模原	0.83%	2.49%		3.91%						86.24%			6.52%		1,686	
1411 県西		1.88%		0.35%		0.35%		18.71%	0.62%		59.22%		3.24%	15.62%	3,399	
総計	6,325	11,205	10,064	4,897	4,249	6,103	3,419	7,229	3,362	4,996	2,111	117	5,700	633	70,410	

・69.60%の患者が外来医療を圏域内で完結し、18.65%が東京都へ流出している。流入超過。

神奈川県における放射線治療の自己完結率 (平成28年度NDBデータ:入院)

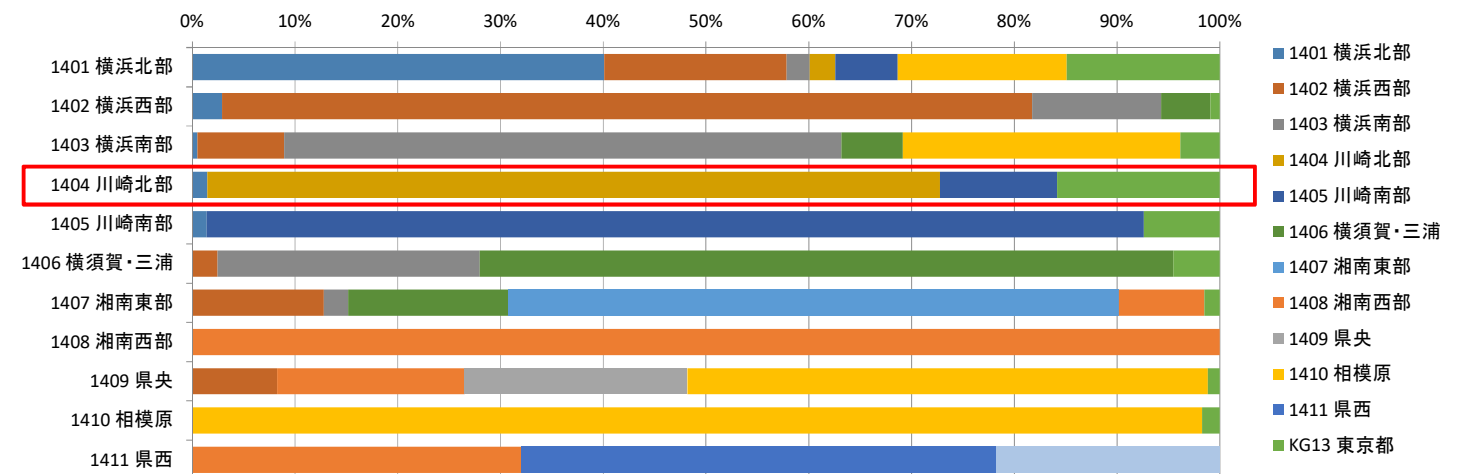

合計 / 総件数	医療機関二次医療圏名													静岡県	総計
負担者二次医療圏名	横浜北部	横浜西部	横浜南部	川崎北部	川崎南部	横須賀・三浦	湘南東部	湘南西部	県央	相模原	県西	東京都	静岡県	総計	
1401 横浜北部	40.07%	17.77%	2.26%	2.48%	6.08%					16.43%		14.91%		2,301	
1402 横浜西部	2.92%	78.83%	12.54%			4.78%						0.93%		1,507	
1403 横浜南部	0.48%	8.45%	54.25%			5.97%				27.02%		3.83%		2,295	
1404 川崎北部	1.48%			71.28%	11.41%								15.84%	745	
1405 川崎南部	1.40%				91.20%								7.40%	784	
1406 横須賀・三浦		2.46%	25.51%			67.49%						4.55%		1,584	
1407 湘南東部		12.79%	2.39%			15.65%	59.35%	8.30%				1.53%		1,048	
1408 湘南西部								100.00%						539	
1409 県央		8.24%						18.25%	21.69%	50.64%		1.18%		1,019	
1410 相模原										98.26%		1.74%		633	
1411 県西								32.04%			46.25%		21.71%	387	
総計	999	2,048	1,915	588	940	1,442	622	936	221	2,136	179	732	84	12,842	

・71.28%の患者が入院医療を圏域内で完結し、15.84%が東京都へ流出している。流出超過。

神奈川県における放射線治療の自己完結率 (平成28年度NDBデータ:入院)

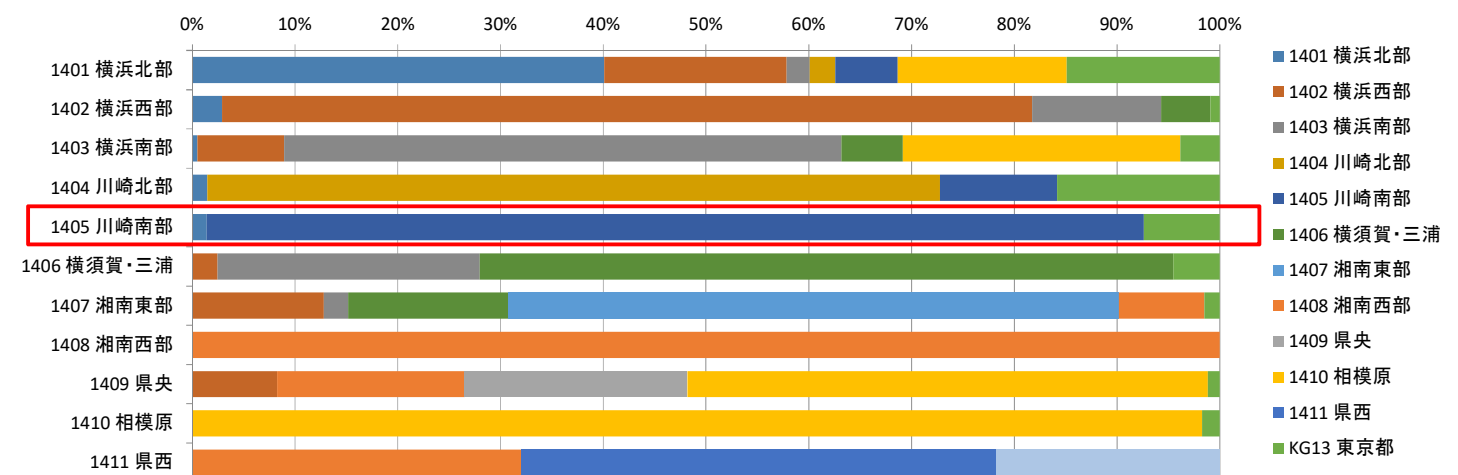

合計 / 総件数	医療機関二次医療圏名													静岡県	総計
負担者二次医療圏名	横浜北部	横浜西部	横浜南部	川崎北部	川崎南部	横須賀・三浦	湘南東部	湘南西部	県央	相模原	県西	東京都	静岡県	総計	
1401 横浜北部	40.07%	17.77%	2.26%	2.48%	6.08%					16.43%		14.91%		2,301	
1402 横浜西部	2.92%	78.83%	12.54%			4.78%						0.93%		1,507	
1403 横浜南部	0.48%	8.45%	54.25%			5.97%				27.02%		3.83%		2,295	
1404 川崎北部	1.48%			71.28%	11.41%								15.84%	745	
1405 川崎南部	1.40%				91.20%								7.40%	784	
1406 横須賀・三浦		2.46%	25.51%			67.49%						4.55%		1,584	
1407 湘南東部		12.79%	2.39%			15.65%	59.35%	8.30%				1.53%		1,048	
1408 湘南西部								100.00%						539	
1409 県央		8.24%						18.25%	21.69%	50.64%		1.18%		1,019	
1410 相模原										98.26%		1.74%		633	
1411 県西								32.04%			46.25%		21.71%	387	
総計	999	2,048	1,915	588	940	1,442	622	936	221	2,136	179	732	84	12,842	

・91.20%の患者が入院医療を圏域内で完結している。流入超過。

神奈川県における放射線治療の自己完結率 (平成28年度NDBデータ:外来)

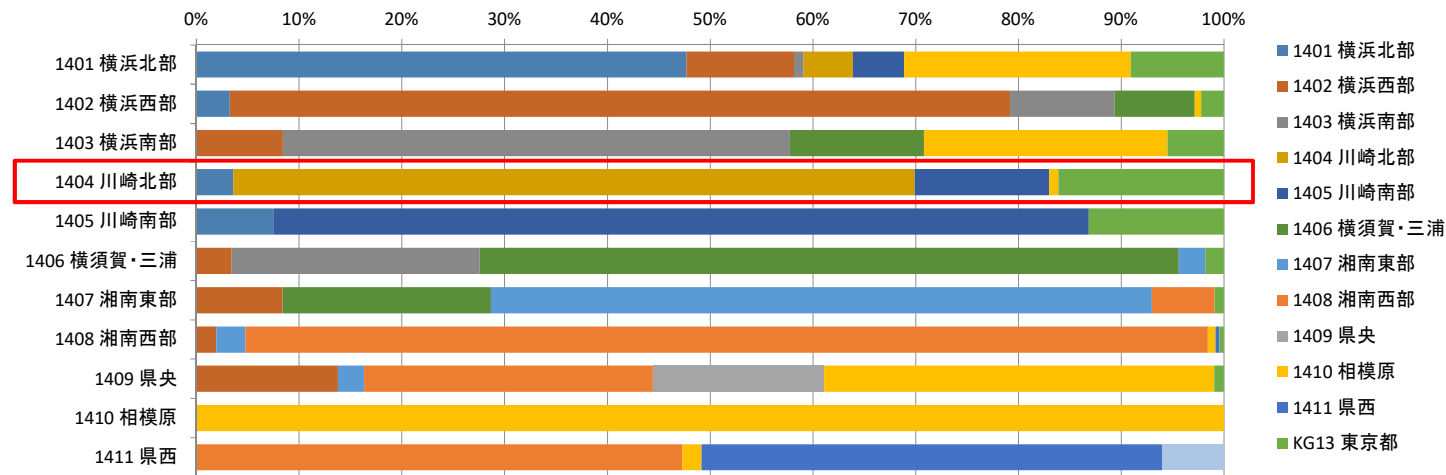

合計 / 総件数	医療機関二次医療圏名													静岡県	総計
負担者二次医療圏名	横浜北部	横浜西部	横浜南部	川崎北部	川崎南部	横須賀・三浦	湘南東部	湘南西部	県央	相模原	県西	東京都	静岡県	総計	
1401 横浜北部	47.70%	10.46%	0.93%	4.78%	5.00%					22.06%		9.07%		8,138	
1402 横浜西部	3.26%	75.93%	10.13%			7.82%				0.62%		2.23%		6,099	
1403 横浜南部		8.42%	49.33%			13.06%				23.69%		5.50%		7,020	
1404 川崎北部	3.60%			66.31%	13.06%					0.91%		16.12%		2,642	
1405 川崎南部	7.55%				79.30%							13.15%		1,749	
1406 横須賀・三浦		3.43%	24.13%			68.04%	2.59%					1.80%		4,049	
1407 湘南東部		8.40%				20.27%	64.33%	6.10%				0.90%		3,883	
1408 湘南西部		1.94%				2.84%	93.64%			0.75%	0.37%	0.45%		2,674	
1409 県央		13.76%				2.55%	28.13%	16.65%	37.98%			0.93%		3,328	
1410 相模原									100.00%					1,968	
1411 県西								47.30%	1.85%	44.86%			5.99%	1,186	
総計	4,308	7,048	5,134	2,141	2,139	4,936	2,764	4,238	554	6,794	542	2,067	71	42,736	

・66.31%の患者が外来医療を圏域内で完結し、16.12%が東京都へ流出している。流出超過。

神奈川県における放射線治療の自己完結率 (平成28年度NDBデータ:外来)

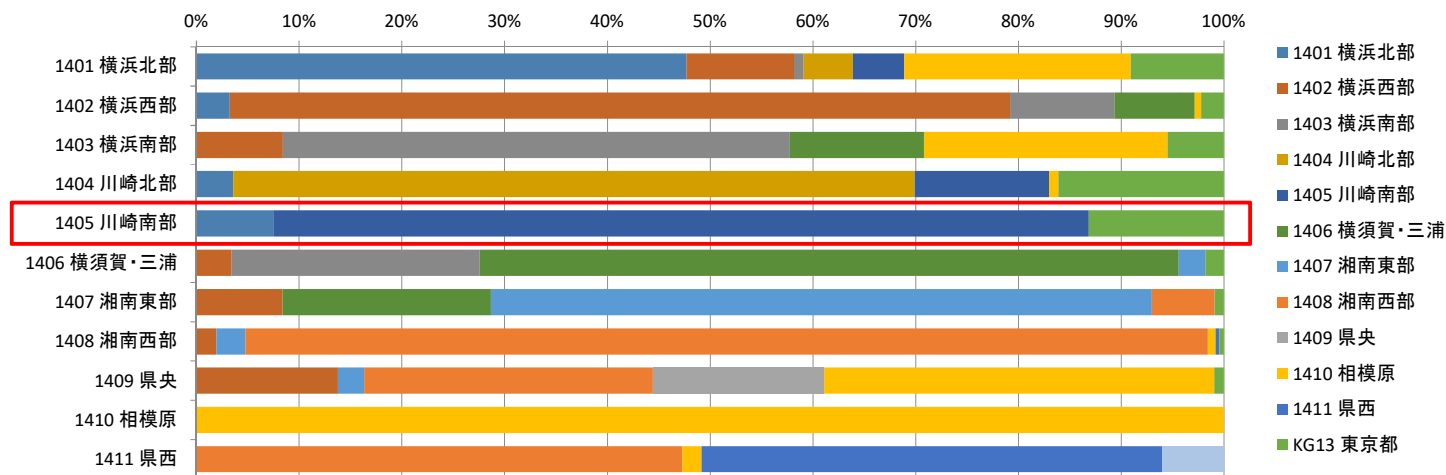

合計 / 総件数	医療機関二次医療圏名													静岡県	総計
負担者二次医療圏名	横浜北部	横浜西部	横浜南部	川崎北部	川崎南部	横須賀・三浦	湘南東部	湘南西部	県央	相模原	県西	東京都	静岡県	総計	
1401 横浜北部	47.70%	10.46%	0.93%	4.78%	5.00%					22.06%		9.07%		8,138	
1402 横浜西部	3.26%	75.93%	10.13%			7.82%				0.62%		2.23%		6,099	
1403 横浜南部		8.42%	49.33%			13.06%				23.69%		5.50%		7,020	
1404 川崎北部	3.60%			66.31%	13.06%					0.91%		16.12%		2,642	
1405 川崎南部	7.55%				79.30%							13.15%		1,749	
1406 横須賀・三浦		3.43%	24.13%			68.04%	2.59%					1.80%		4,049	
1407 湘南東部		8.40%				20.27%	64.33%	6.10%				0.90%		3,883	
1408 湘南西部		1.94%				2.84%	93.64%			0.75%	0.37%	0.45%		2,674	
1409 県央		13.76%				2.55%	28.13%	16.65%	37.98%			0.93%		3,328	
1410 相模原									100.00%					1,968	
1411 県西								47.30%	1.85%	44.86%			5.99%	1,186	
総計	4,308	7,048	5,134	2,141	2,139	4,936	2,764	4,238	554	6,794	542	2,067	71	42,736	

・79.30%の患者が外来医療を圏域内で完結している。流入超過。

川崎北部におけるがん関連の医療的行為に関する
年齢調整標準化レセプト出現比(SCR)の比較(平成28年度NDBデータ)

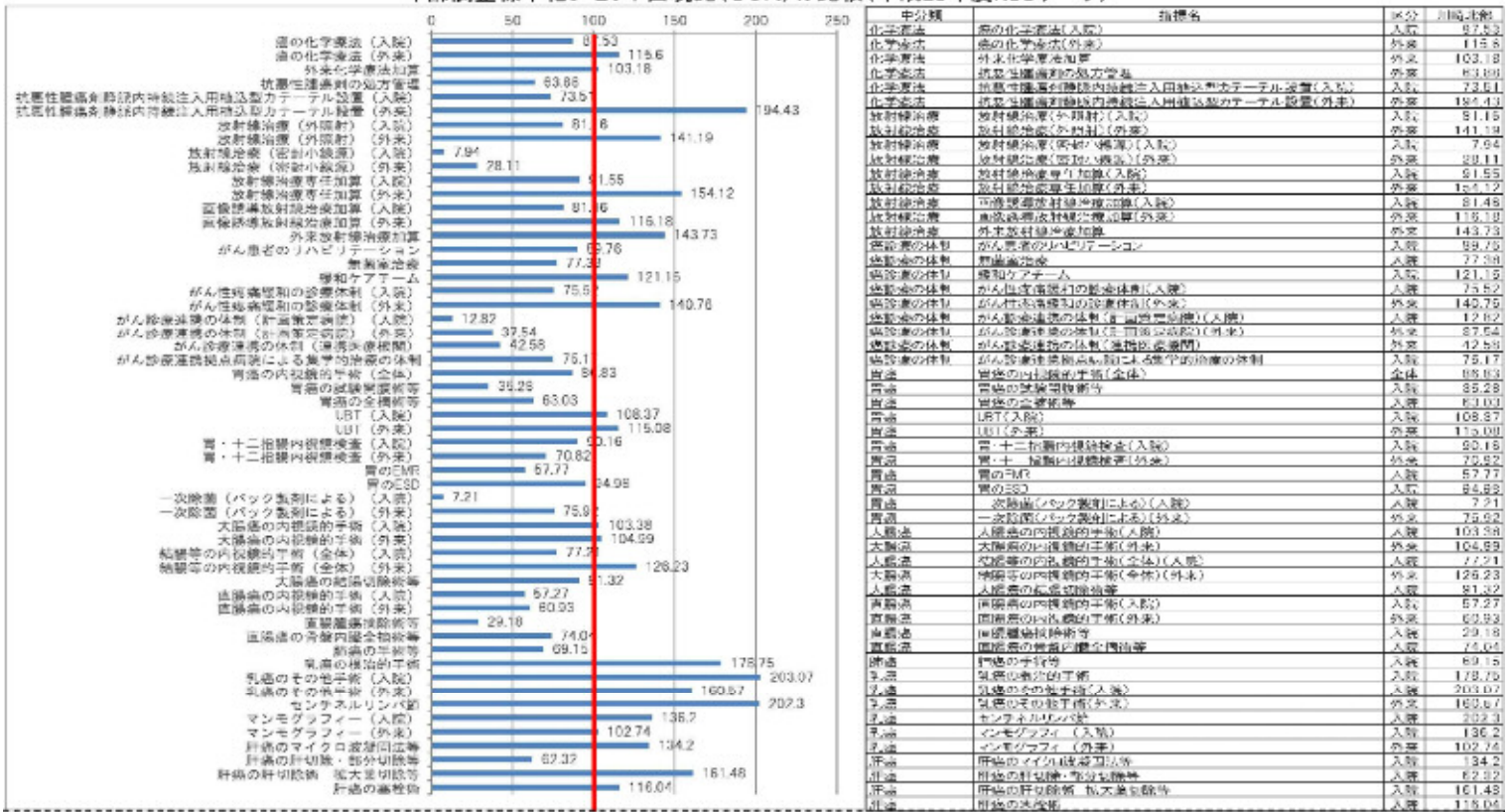

<SCRとは>

- ・全国の年齢構成別の平均レセプト数に占める当該地域の年齢構成別のレセプト数(全国平均像に対する比)
- ・ $SCR = \frac{\text{年齢構成別レセプト数} \times 100}{\text{年齢階級別人口} \times \text{全国の年齢構成別レセプト出現率}}$ (※年齢は、原則5歳刻みで計算)
- ・流出入がなければ、100よりも大きければ医療充実又は提供過剰、小さければ抑制的に提供又は提供過少を意味する(100は全国平均)

・手術関係では乳がんに係るレセプト出現比が比較的高い。がん診療連携の体制の出現比が低い。

川崎南部におけるがん関連の医療的行為に関する
年齢調整標準化レセプト出現比(SCR)の比較(平成28年度NDBデータ)

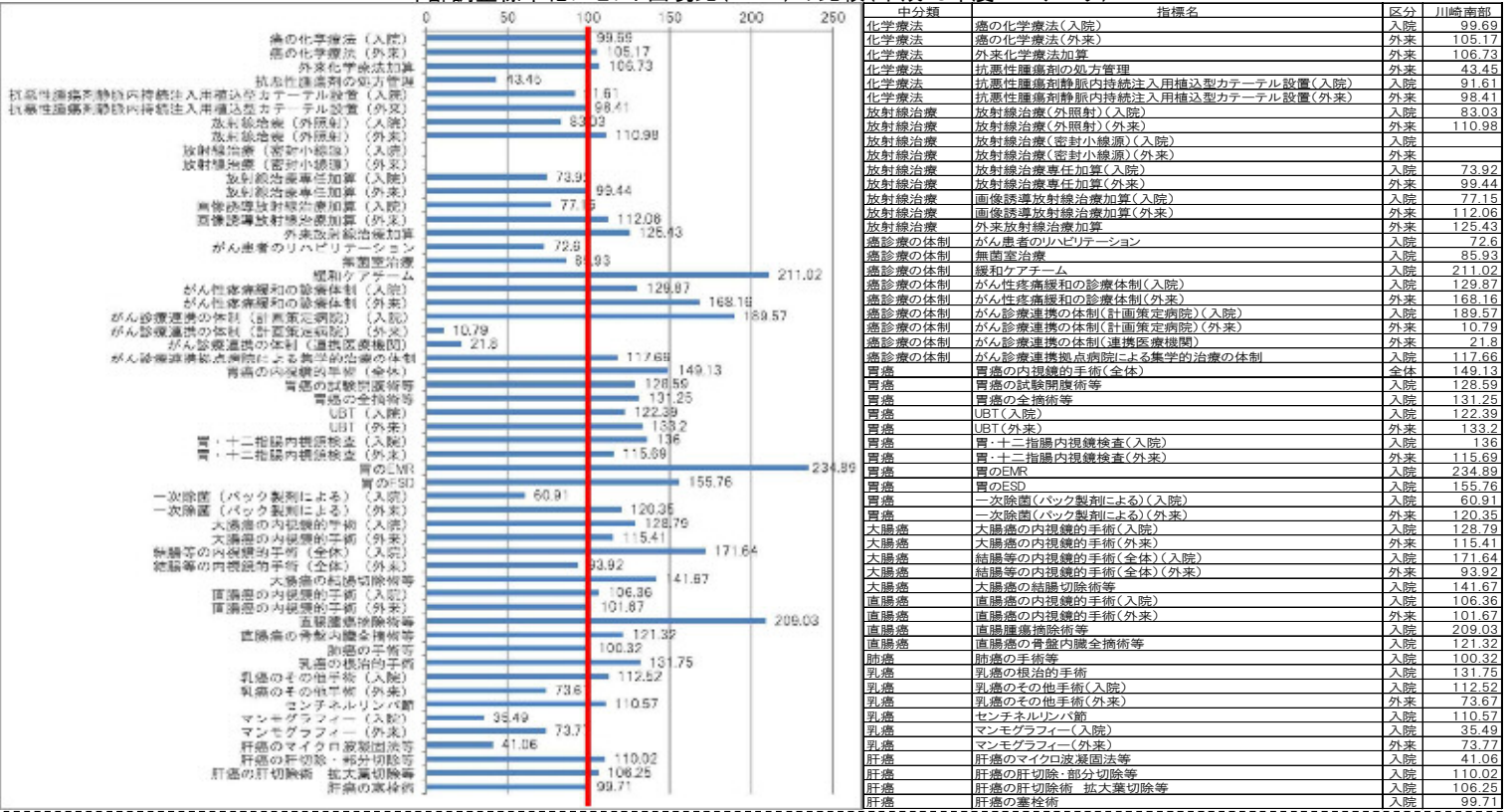

<SCRとは>

- ・全国の年齢構成別の平均レセプト数に占める当該地域の年齢構成別のレセプト数(全国平均像に対する比)
- ・ $SCR = \frac{\text{年齢構成別レセプト数} \times 100}{\text{年齢階級別人口} \times \text{全国の年齢構成別レセプト出現率}}$ (※年齢は、原則5歳刻みで計算)
- ・流出入がなければ、100よりも大きければ医療充実又は提供過剰、小さければ抑制的に提供又は提供過少を意味する(100は全国平均)

・手術に係るレセプト出現比は概ね全国平均を上回る。緩和ケアチームのレセプト出現比は高く、がん診療連携の体制は、入院は高いが外来は低い。

急性心筋梗塞

急性心筋梗塞

神奈川県における急性心筋梗塞患者の自己完結率 (平成28年度NDBデータ:入院)

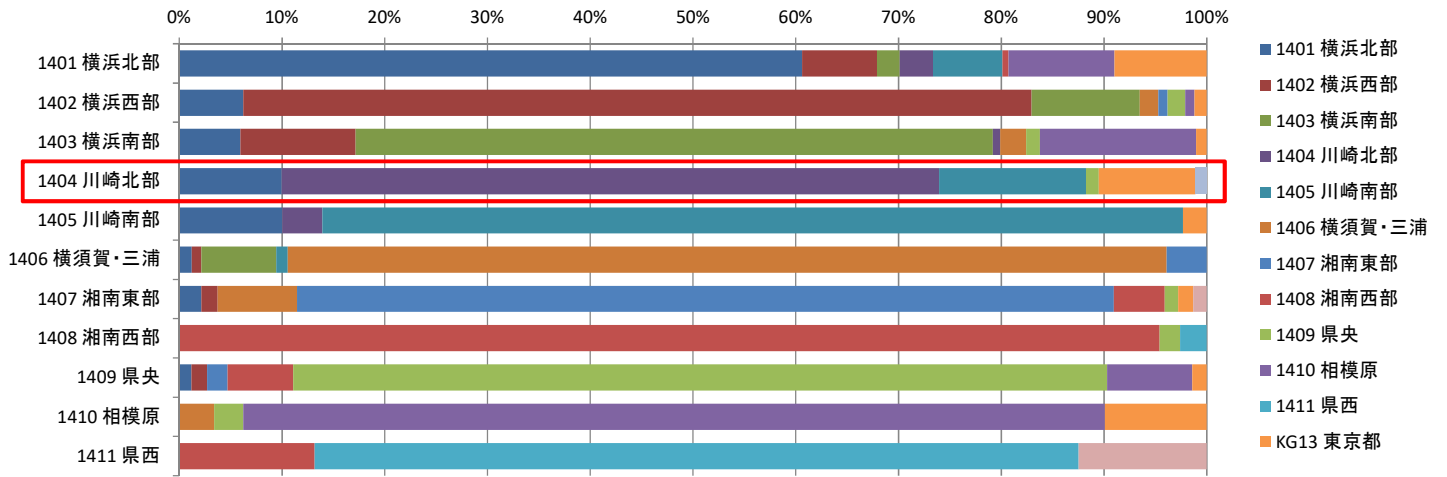

合計 / 総件数	医療機関二次医療圏名												東京都	山梨県	静岡県	総計
負担者二次医療圏名	1401 横浜北	1402 横浜西	1403 横浜南	1404 川崎北	1405 川崎南	1406 横須賀	1407 湘南東	1408 湘南西	1409 県央	1410 相模原	1411 県西	KG13	東京都	山梨県	静岡県	総計
1401 横浜北部	60.61%	7.28%	2.23%	3.24%	6.75%								8.98%			1,881
1402 横浜西部	6.21%	76.74%	10.55%			1.80%	0.90%		1.72%	0.90%			1.20%			1,337
1403 横浜南部	5.94%	11.21%	62.01%	0.74%		2.51%			1.35%	15.20%			1.04%			1,632
1404 川崎北部	9.98%			63.97%	14.30%				1.22%				9.42%	1.11%		902
1405 川崎南部	10.01%			3.92%	83.74%								2.32%			689
1406 横須賀・三浦	1.21%	0.93%	7.29%		1.12%	85.51%	3.93%									1,070
1407 湘南東部	2.17%	1.57%				7.72%	79.49%		4.95%	1.33%			1.45%		1.33%	829
1408 湘南西部								95.41%	2.00%		2.59%					850
1409 県央	1.18%	1.54%					2.01%	6.38%	79.20%	8.27%			1.42%			846
1410 相模原						3.40%			2.83%	83.85%			9.92%			353
1411 県西								13.17%			74.35%				12.48%	577
総計	1,520	1,382	1,273	677	845	1,056	730	993	764	820	451	362	10	83	10,966	

・63.97%の患者が入院医療を圏域内で完結している。流出超過。

神奈川県における急性心筋梗塞患者の自己完結率 (平成28年度NDBデータ:入院)

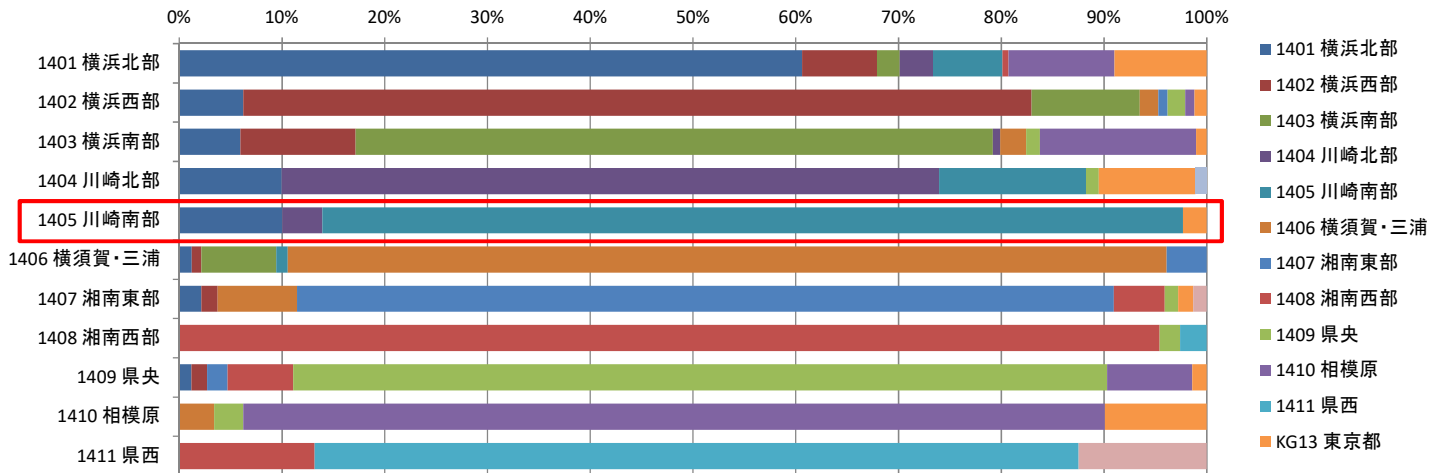

合計 / 総件数	医療機関二次医療圏名												東京都	山梨県	静岡県	総計
負担者二次医療圏名	1401 横浜北	1402 横浜西	1403 横浜南	1404 川崎北	1405 川崎南	1406 横須賀	1407 湘南東	1408 湘南西	1409 県央	1410 相模原	1411 県西	KG13	東京都	山梨県	静岡県	総計
1401 横浜北部	60.61%	7.28%	2.23%	3.24%	6.75%								8.98%			1,881
1402 横浜西部	6.21%	76.74%	10.55%			1.80%	0.90%		1.72%	0.90%			1.20%			1,337
1403 横浜南部	5.94%	11.21%	62.01%	0.74%		2.51%			1.35%	15.20%			1.04%			1,632
1404 川崎北部	9.98%			63.97%	14.30%				1.22%				9.42%	1.11%		902
1405 川崎南部	10.01%			3.92%	83.74%								2.32%			689
1406 横須賀・三浦	1.21%	0.93%	7.29%		1.12%	85.51%	3.93%									1,070
1407 湘南東部	2.17%	1.57%				7.72%	79.49%		4.95%	1.33%			1.45%		1.33%	829
1408 湘南西部								95.41%	2.00%		2.59%					850
1409 県央	1.18%	1.54%					2.01%	6.38%	79.20%	8.27%			1.42%			846
1410 相模原						3.40%			2.83%	83.85%			9.92%			353
1411 県西								13.17%			74.35%				12.48%	577
総計	1,520	1,382	1,273	677	845	1,056	730	993	764	820	451	362	10	83	10,966	

・83.74%の患者が入院医療を圏域内で完結している。流入超過。

川崎北部における急性心筋梗塞関連の医療的行為に関する
年齢調整標準化レセプト出現比(SCR)の比較(平成28年度NDBデータ)

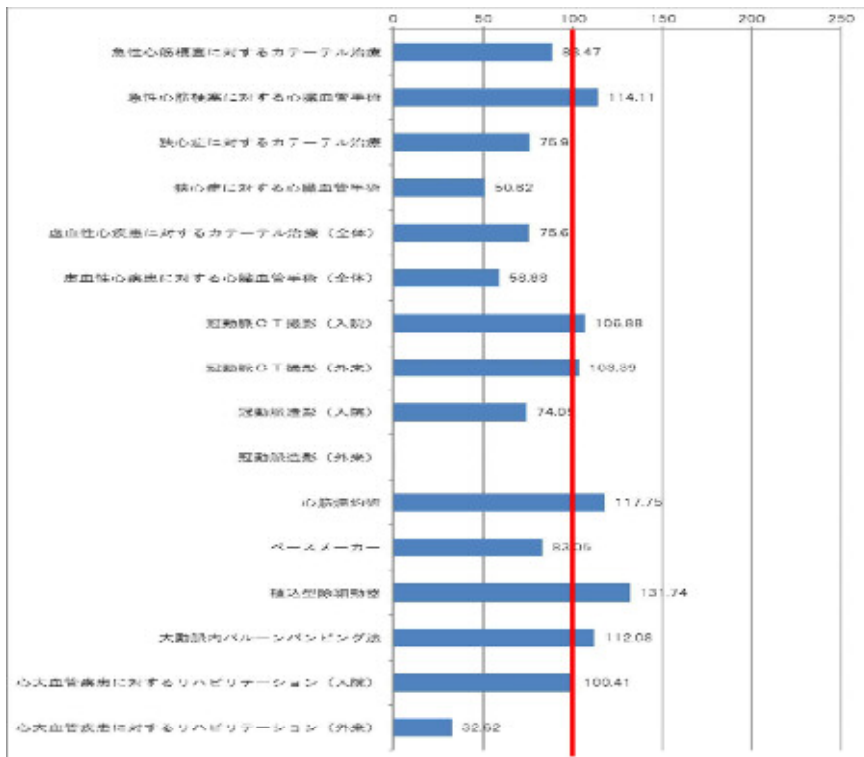

中分類	指標名	区分	川崎北部
虚血性心疾患	急性心筋梗塞に対するカテーテル治療	入院	88.47
虚血性心疾患	急性心筋梗塞に対する心臓血管手術	入院	114.11
虚血性心疾患	狭心症に対するカテーテル治療	入院	75.91
虚血性心疾患	狭心症に対する心臓血管手術	入院	50.62
虚血性心疾患	虚血性心疾患に対するカテーテル治療(全体)	入院	75.6
虚血性心疾患	虚血性心疾患に対する心臓血管手術(全体)	入院	58.88
虚血性心疾患	冠動脈CT撮影(入院)	入院	106.88
虚血性心疾患	冠動脈CT撮影(外来)	外来	103.39
虚血性心疾患	冠動脈造影(入院)	入院	74.05
虚血性心疾患	冠動脈造影(外来)	外来	
不整脈	心筋焼灼術	入院	117.75
不整脈	ペースメーカー	入院	83.05
不整脈	植込型除細動器	入院	131.74
その他	大動脈内バルーンパンピング法	入院	112.08
その他	心大血管疾患に対するリハビリテーション(入院)	入院	100.41
その他	心大血管疾患に対するリハビリテーション(外来)	外来	32.62

<SCRとは>

- ・全国の年齢構成別の平均レセプト数に占める当該地域の年齢構成別のレセプト数(全国の平均像に対する比)
- ・ $SCR = \frac{\sum \text{年齢構成別レセプト数}}{\sum \text{年齢階級別人口}} \times 100 / \frac{\sum \text{年齢構成別レセプト出現率}}{\sum \text{年齢階級別人口}} \times 100$ (※年齢は、原則5歳刻みで計算)
- ・流入がなければ、100よりも大きければ医療充実又は提供過剰、小さければ抑制的に提供又は提供過少を意味する(100は全国平均)

・急性心筋梗塞関連のレセプト出現比は概ね全国平均程度であるが、狭心症、虚血性心疾患のカテーテル治療や血管手術に関するレセプト出現比は低い³¹

川崎南部における急性心筋梗塞関連の医療的行為に関する
年齢調整標準化レセプト出現比(SCR)の比較(平成28年度NDBデータ)

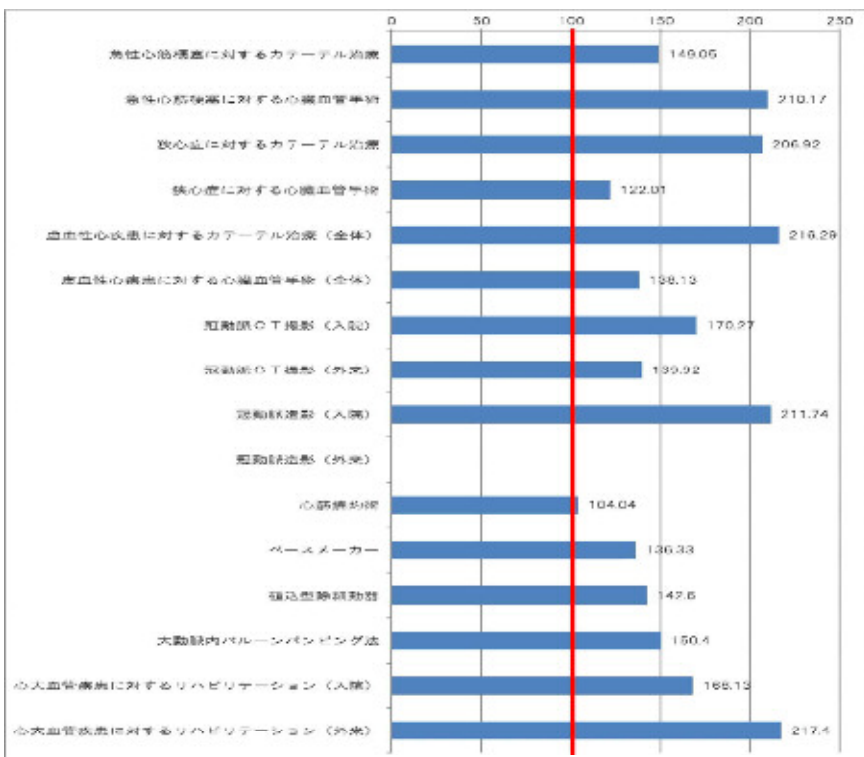

中分類	指標名	区分	川崎南部
虚血性心疾患	急性心筋梗塞に対するカテーテル治療	入院	149.05
虚血性心疾患	急性心筋梗塞に対する心臓血管手術	入院	210.17
虚血性心疾患	狭心症に対するカテーテル治療	入院	206.92
虚血性心疾患	狭心症に対する心臓血管手術	入院	122.01
虚血性心疾患	虚血性心疾患に対するカテーテル治療(全体)	入院	216.29
虚血性心疾患	虚血性心疾患に対する心臓血管手術(全体)	入院	138.13
虚血性心疾患	冠動脈CT撮影(入院)	入院	170.27
虚血性心疾患	冠動脈CT撮影(外来)	外来	139.92
虚血性心疾患	冠動脈造影(入院)	入院	211.74
虚血性心疾患	冠動脈造影(外来)	外来	
不整脈	心筋焼灼術	入院	104.04
不整脈	ペースメーカー	入院	136.33
不整脈	植込型除細動器	入院	142.6
その他	大動脈内バルーンパンピング法	入院	150.4
その他	心大血管疾患に対するリハビリテーション(入院)	入院	168.13
その他	心大血管疾患に対するリハビリテーション(外来)	外来	217.4

<SCRとは>

- ・全国の年齢構成別の平均レセプト数に占める当該地域の年齢構成別のレセプト数(全国の平均像に対する比)
- ・ $SCR = \frac{\sum \text{年齢構成別レセプト数}}{\sum \text{年齢階級別人口}} \times 100 / \frac{\sum \text{年齢構成別レセプト出現率}}{\sum \text{年齢階級別人口}} \times 100$ (※年齢は、原則5歳刻みで計算)
- ・流入がなければ、100よりも大きければ医療充実又は提供過剰、小さければ抑制的に提供又は提供過少を意味する(100は全国平均)

・急性心筋梗塞関連のレセプト出現比は全国平均を上回る。

腦卒中

腦卒中

神奈川県におけるくも膜下出血の自己完結率 (平成28年度NDBデータ:入院)

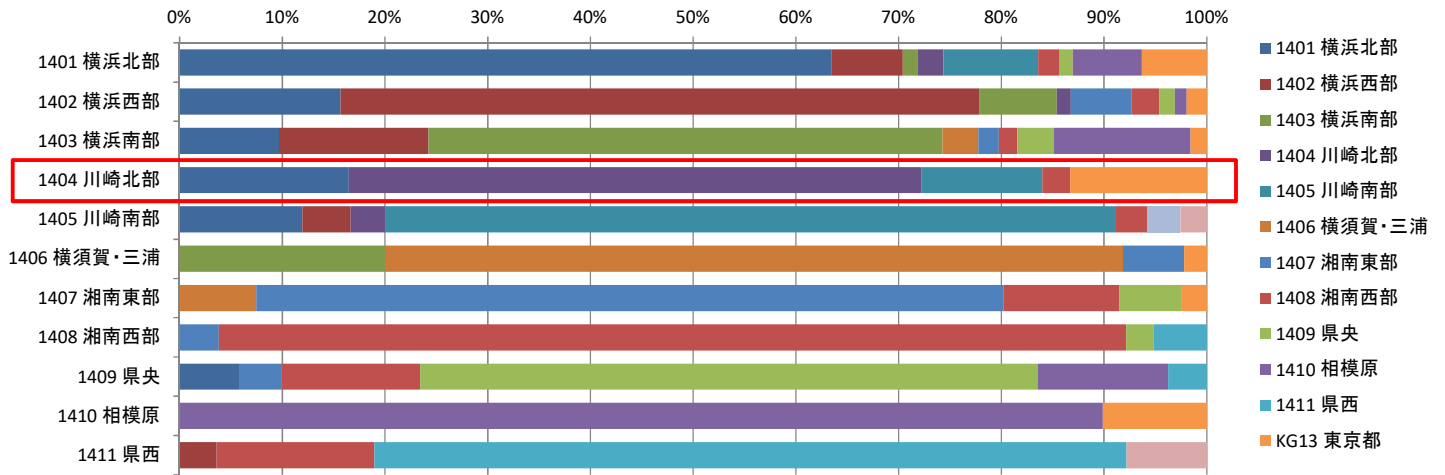

合計 / 総件数	医療機関二次医療圏名													山梨県	KG22 静岡県	総計	
負担者二次医療圏名	1401 横浜北	1402 横浜西	1403 横浜南	1404 川崎北	1405 川崎南	1406 横須賀	1407 湘南東	1408 湘南西	1409 県央	1410 相模原	1411 県西	KG13 東京都	KG19	KG22	KG22	静岡県	総計
1401 横浜北部	63.49%	6.91%	1.43%	2.53%	9.19%				2.11%	1.26%	6.75%	6.32%					1,186
1402 横浜西部	15.67%	62.21%	7.49%	1.38%			5.88%	2.76%	1.50%	1.15%	1.96%						868
1403 横浜南部	9.70%	14.54%	50.00%			3.52%	2.00%	1.81%	3.52%	13.31%	1.62%						1,052
1404 川崎北部	16.48%			55.76%	11.74%			2.71%				13.32%					443
1405 川崎南部	11.98%	4.69%		3.39%	71.09%			3.13%					3.13%	2.60%			384
1406 横須賀・三浦			20.07%			71.75%	5.95%					2.23%					538
1407 湘南東部						7.49%	72.67%	11.34%	6.07%			2.43%					494
1408 湘南西部							3.83%	88.33%	2.61%		5.23%						574
1409 県央	5.82%						4.09%	13.52%	60.06%	12.74%	3.77%						636
1410 相模原										89.87%		10.13%					227
1411 県西		3.61%						15.36%			73.19%				7.83%		332
総計	1,147	805	716	302	434	460	511	792	492	515	297	215	12	36			6,734

・55.76%の患者が入院医療を圏域内で完結し、横浜北部に16.48%流出している。流出超過。

神奈川県におけるくも膜下出血の自己完結率 (平成28年度NDBデータ:入院)

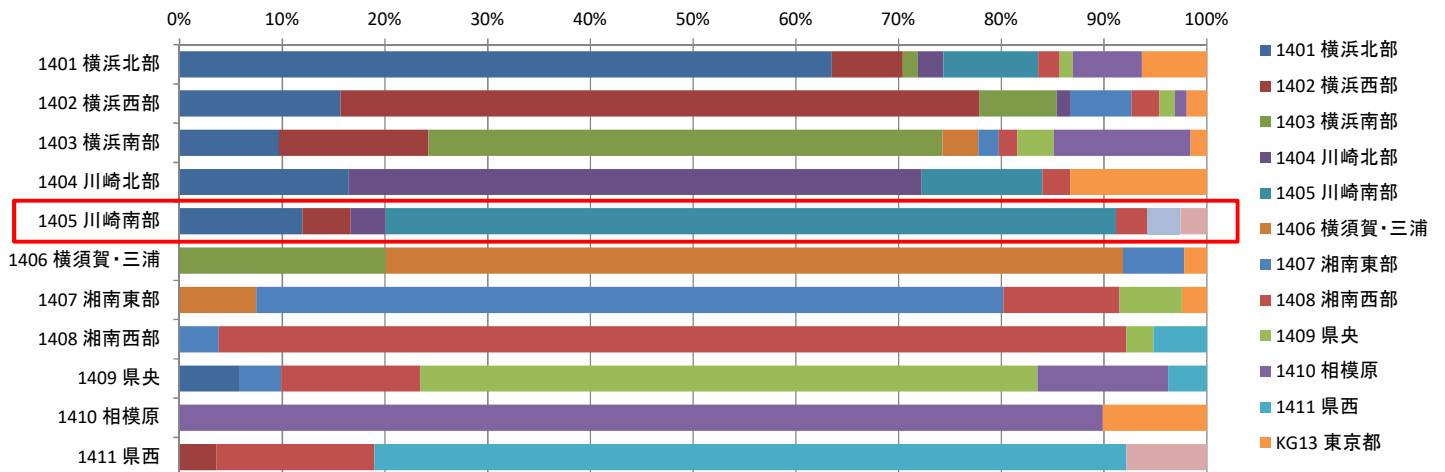

合計 / 総件数	医療機関二次医療圏名													山梨県	KG22 静岡県	総計	
負担者二次医療圏名	1401 横浜北	1402 横浜西	1403 横浜南	1404 川崎北	1405 川崎南	1406 横須賀	1407 湘南東	1408 湘南西	1409 県央	1410 相模原	1411 県西	KG13 東京都	KG19	KG22	KG22	静岡県	総計
1401 横浜北部	63.49%	6.91%	1.43%	2.53%	9.19%				2.11%	1.26%	6.75%	6.32%					1,186
1402 横浜西部	15.67%	62.21%	7.49%	1.38%			5.88%	2.76%	1.50%	1.15%	1.96%						868
1403 横浜南部	9.70%	14.54%	50.00%			3.52%	2.00%	1.81%	3.52%	13.31%	1.62%						1,052
1404 川崎北部	16.48%			55.76%	11.74%			2.71%				13.32%					443
1405 川崎南部	11.98%	4.69%		3.39%	71.09%			3.13%					3.13%	2.60%			384
1406 横須賀・三浦			20.07%			71.75%	5.95%					2.23%					538
1407 湘南東部						7.49%	72.67%	11.34%	6.07%			2.43%					494
1408 湘南西部							3.83%	88.33%	2.61%		5.23%						574
1409 県央	5.82%						4.09%	13.52%	60.06%	12.74%	3.77%						636
1410 相模原										89.87%		10.13%					227
1411 県西		3.61%						15.36%			73.19%				7.83%		332
総計	1,147	805	716	302	434	460	511	792	492	515	297	215	12	36			6,734

・71.09%の患者が入院医療を圏域内で完結している。流入超過。

神奈川県における脳梗塞、一過性脳虚血発作患者の自己完結率 (平成28年度NDBデータ:入院)

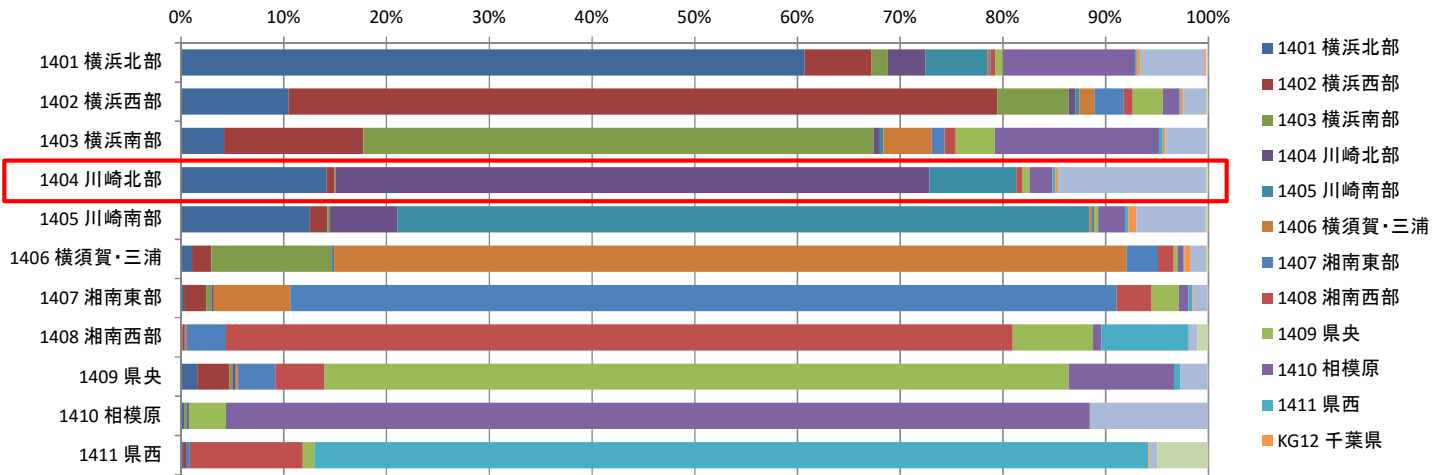

合計 / 総件数	医療機関二次医療圏名																	山梨県	静岡県	総計
負担者二次医療圏名	1401 横浜北	1402 横浜西	1403 横浜南	1404 川崎北	1405 川崎南	1406 横須賀・三浦	1407 湘南東	1408 湘南西	1409 県央	1410 相模原	1411 県西	KG12 千葉	KG13 千葉	東京都	KG19 山梨	KG22 静岡				
1401 横浜北部	60.68%	6.53%	1.60%	3.66%	5.99%	0.19%	0.17%	0.43%	0.73%	12.88%	0.18%	0.30%	6.18%		0.28%	0.20%	26,256			
1402 横浜西部	10.48%	68.98%	6.96%	0.66%	0.36%	1.46%	2.87%	0.88%	2.92%	1.58%	0.17%	0.23%	2.29%			0.16%	18,907			
1403 横浜南部	4.20%	13.55%	49.68%	0.60%	0.33%	4.70%	1.26%	1.08%	3.81%	15.99%	0.35%	0.27%	4.03%			0.16%	23,772			
1404 川崎北部	14.19%	0.74%	0.12%	57.81%	8.41%			0.57%	0.75%	2.22%	0.28%	0.29%	14.43%			0.20%	13,393			
1405 川崎南部	12.54%	1.73%	0.16%	6.61%	67.37%	0.26%	0.20%		0.39%	2.64%	0.31%	0.76%	6.77%			0.27%	10,699			
1406 横須賀・三浦	1.07%	1.89%	11.71%	0.13%	0.15%	77.06%	3.11%	1.50%	0.39%	0.57%	0.09%	0.57%	1.55%			0.23%	14,992			
1407 湘南東部	0.32%	2.12%	0.56%	0.23%		7.44%	80.42%	3.39%	2.64%	0.92%	0.38%	0.09%	1.41%			0.08%	12,668			
1408 湘南西部	0.14%	0.22%		0.10%		0.11%	3.80%	76.57%	7.81%	0.83%	8.49%		0.86%			1.07%	13,105			
1409 県央	1.57%	3.11%	0.34%	0.30%	0.08%	0.17%	3.63%	4.79%	72.41%	10.27%	0.60%		2.66%			0.09%	14,312			
1410 相模原	0.31%		0.23%	0.23%					3.61%	84.06%			11.56%				5,149			
1411 県西	0.19%	0.29%					0.40%	10.99%	1.13%		81.17%	0.12%	0.72%			4.99%	10,013			
総計	22,633	19,314	15,465	9,791	10,089	14,006	12,619	13,087	13,869	14,168	9,619	418	7,239		73	876	163,266			

・57.81%の患者が入院医療を圏域内で完結している。流出超過。

神奈川県における脳梗塞、一過性脳虚血発作患者の自己完結率 (平成28年度NDBデータ:入院)

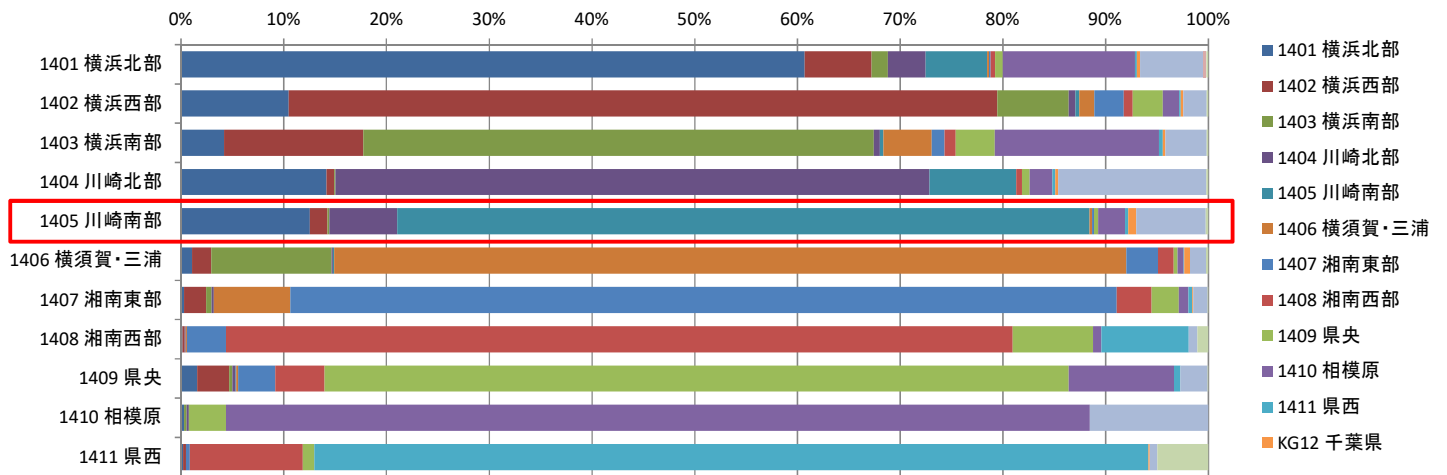

合計 / 総件数	医療機関二次医療圏名																	山梨県	静岡県	総計
負担者二次医療圏名	1401 横浜北	1402 横浜西	1403 横浜南	1404 川崎北	1405 川崎南	1406 横須賀・三浦	1407 湘南東	1408 湘南西	1409 県央	1410 相模原	1411 県西	KG12 千葉	KG13 千葉	東京都	KG19 山梨	KG22 静岡				
1401 横浜北部	60.68%	6.53%	1.60%	3.66%	5.99%	0.19%	0.17%	0.43%	0.73%	12.88%	0.18%	0.30%	6.18%		0.28%	0.20%	26,256			
1402 横浜西部	10.48%	68.98%	6.96%	0.66%	0.36%	1.46%	2.87%	0.88%	2.92%	1.58%	0.17%	0.23%	2.29%			0.16%	18,907			
1403 横浜南部	4.20%	13.55%	49.68%	0.60%	0.33%	4.70%	1.26%	1.08%	3.81%	15.99%	0.35%	0.27%	4.03%			0.16%	23,772			
1404 川崎北部	14.19%	0.74%	0.12%	57.81%	8.41%			0.57%	0.75%	2.22%	0.28%	0.29%	14.43%			0.20%	13,393			
1405 川崎南部	12.54%	1.73%	0.16%	6.61%	67.37%	0.26%	0.20%		0.39%	2.64%	0.31%	0.76%	6.77%			0.27%	10,699			
1406 横須賀・三浦	1.07%	1.89%	11.71%	0.13%	0.15%	77.06%	3.11%	1.50%	0.39%	0.57%	0.09%	0.57%	1.55%			0.23%	14,992			
1407 湘南東部	0.32%	2.12%	0.56%	0.23%		7.44%	80.42%	3.39%	2.64%	0.92%	0.38%	0.09%	1.41%			0.08%	12,668			
1408 湘南西部	0.14%	0.22%		0.10%		0.11%	3.80%	76.57%	7.81%	0.83%	8.49%		0.86%			1.07%	13,105			
1409 県央	1.57%	3.11%	0.34%	0.30%	0.08%	0.17%	3.63%	4.79%	72.41%	10.27%	0.60%		2.66%			0.09%	14,312			
1410 相模原	0.31%		0.23%	0.23%					3.61%	84.06%			11.56%				5,149			
1411 県西	0.19%	0.29%					0.40%	10.99%	1.13%		81.17%	0.12%	0.72%			4.99%	10,013			
総計	22,633	19,314	15,465	9,791	10,089	14,006	12,619	13,087	13,869	14,168	9,619	418	7,239		73	876	163,266			

・67.37%の患者が入院医療を圏域内で完結している。流出超過。

神奈川県における脳出血患者の自己完結率 (平成28年度NDBデータ:入院)

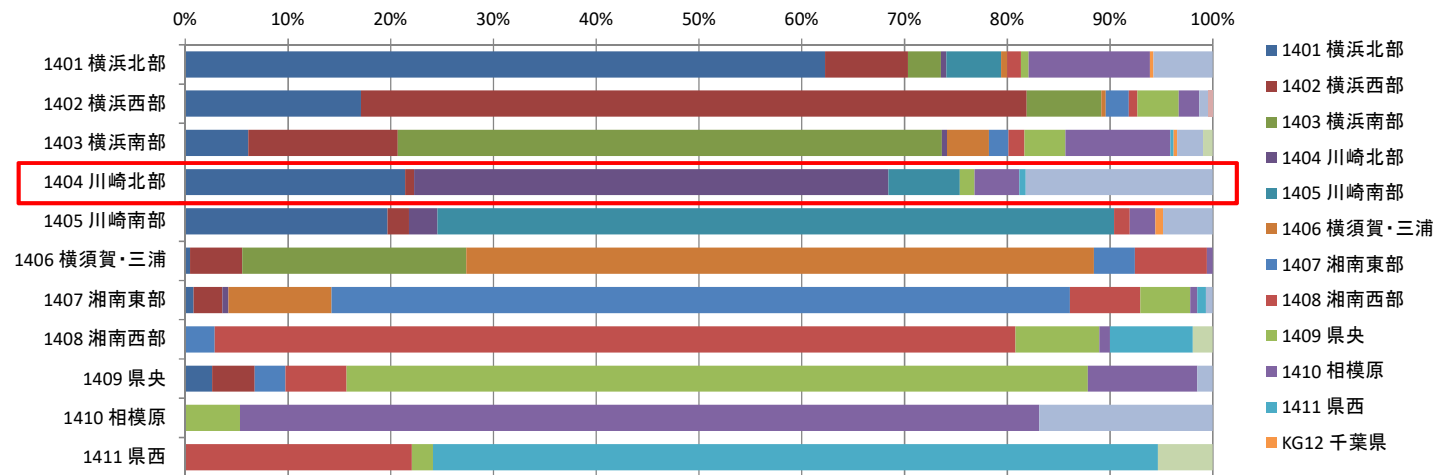

合計 / 総件数	医療機関二次医療圏名												KG12	千葉県	KG13	東京都	KG19	山梨県	KG22	静岡県	総計
負担者二次医療圏名	1401 横浜北	1402 横浜西	1403 横浜南	1404 川崎北	1405 川崎南	1406 横須賀・三浦	1407 湘南東	1408 湘南西	1409 県央	1410 相模原	1411 県西	KG12	千葉県	KG13	東京都	KG19	山梨県	KG22	静岡県	総計	
1401 横浜北部	62.28%	8.04%	3.24%	0.51%	5.32%	0.62%	1.34%	0.74%	11.81%	0.33%	5.78%									3,894	
1402 横浜西部	17.12%	64.77%	7.26%			0.44%	2.24%	0.84%	4.03%	1.98%					0.88%	0.44%				2,728	
1403 横浜南部	6.13%	14.56%	52.96%	0.48%		4.07%	1.93%	1.53%	3.99%	10.23%	0.32%	0.32%	2.54%					0.95%		3,784	
1404 川崎北部	21.39%	0.87%		46.17%	6.94%				1.44%	4.37%	0.62%				18.20%					1,945	
1405 川崎南部	19.70%	2.07%		2.76%	65.86%			1.52%	2.49%			0.76%	4.84%							1,447	
1406 横須賀・三浦	0.48%	5.05%	21.82%			61.08%	4.00%	7.00%	0.57%											2,099	
1407 湘南東部	0.79%	2.82%		0.56%		10.05%	71.88%	6.83%	4.86%	0.68%	0.85%				0.68%					1,771	
1408 湘南西部							2.88%	77.92%	8.16%	1.02%	8.08%							1.95%		2,364	
1409 県央	2.62%	4.13%					3.01%	5.93%	72.16%	10.64%					1.51%					2,058	
1410 相模原									5.33%	77.76%					16.91%					544	
1411 県西											70.58%							5.34%		1,424	
総計	3,903	2,919	2,786	986	1,295	1,650	1,621	2,701	2,140	1,712	1,235	36	904	12	158					24,058	

・46.17%の患者が入院医療を圏域内で完結し、横浜北部へ21.39%、東京都へ18.20%流出している。流出超過。

神奈川県における脳出血患者の自己完結率 (平成28年度NDBデータ:入院)

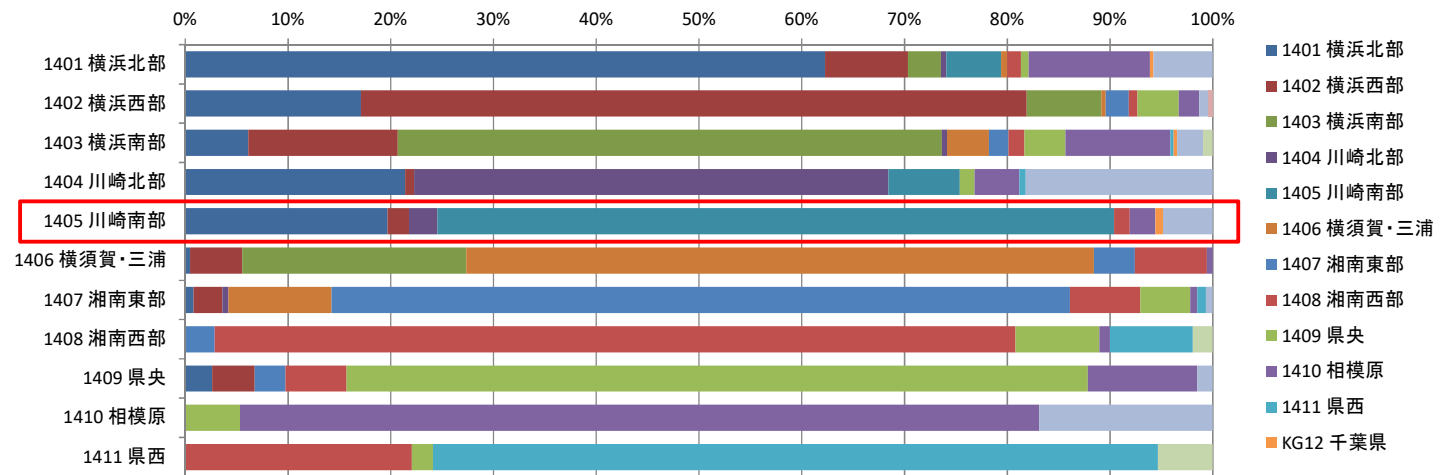

合計 / 総件数	医療機関二次医療圏名												KG12	千葉県	KG13	東京都	KG19	山梨県	KG22	静岡県	総計
負担者二次医療圏名	1401 横浜北	1402 横浜西	1403 横浜南	1404 川崎北	1405 川崎南	1406 横須賀・三浦	1407 湘南東	1408 湘南西	1409 県央	1410 相模原	1411 県西	KG12	千葉県	KG13	東京都	KG19	山梨県	KG22	静岡県	総計	
1401 横浜北部	62.28%	8.04%	3.24%	0.51%	5.32%	0.62%	1.34%	0.74%	11.81%	0.33%	5.78%									3,894	
1402 横浜西部	17.12%	64.77%	7.26%			0.44%	2.24%	0.84%	4.03%	1.98%					0.88%	0.44%				2,728	
1403 横浜南部	6.13%	14.56%	52.96%	0.48%		4.07%	1.93%	1.53%	3.99%	10.23%	0.32%	0.32%	2.54%					0.95%		3,784	
1404 川崎北部	21.39%	0.87%		46.17%	6.94%				1.44%	4.37%	0.62%				18.20%					1,945	
1405 川崎南部	19.70%	2.07%		2.76%	65.86%			1.52%	2.49%			0.76%	4.84%							1,447	
1406 横須賀・三浦	0.48%	5.05%	21.82%			61.08%	4.00%	7.00%	0.57%											2,099	
1407 湘南東部	0.79%	2.82%		0.56%		10.05%	71.88%	6.83%	4.86%	0.68%	0.85%				0.68%					1,771	
1408 湘南西部							2.88%	77.92%	8.16%	1.02%	8.08%							1.95%		2,364	
1409 県央	2.62%	4.13%					3.01%	5.93%	72.16%	10.64%					1.51%					2,058	
1410 相模原									5.33%	77.76%					16.91%					544	
1411 県西											70.58%							5.34%		1,424	
総計	3,903	2,919	2,786	986	1,295	1,650	1,621	2,701	2,140	1,712	1,235	36	904	12	158					24,058	

・65.86%の患者が入院医療を圏域内で完結し、横浜北部へ19.70%流出している。流出超過。

川崎北部における脳卒中関連の医療的行為に関する
年齢調整標準化レセプト出現比(SCR)の比較(平成28年度NDBデータ)

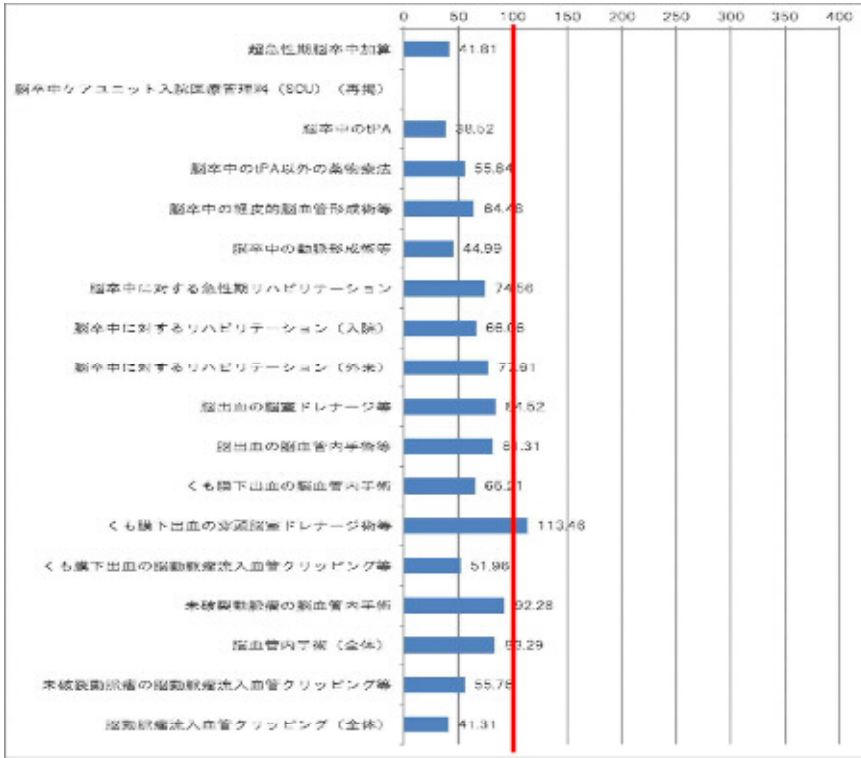

中分類	指標名	区分	川崎北部
脳卒中	超急性期脳卒中加算	入院	41.81
脳卒中	脳卒中ケアユニット入院医療管理料(SCU) (再掲)	入院	
脳卒中	脳卒中のtPA	入院	38.52
脳卒中	脳卒中のtPA以外の薬物療法	入院	55.84
脳卒中	脳卒中の経皮的脳血管形成術等	入院	64.48
脳卒中	脳卒中の動脈形成術等	入院	44.99
脳卒中	脳卒中に対する急性期リハビリテーション	入院	74.56
脳卒中	脳卒中に対するリハビリテーション(入院)	入院	66.06
脳卒中	脳卒中に対するリハビリテーション(外来)	外来	77.61
脳出血	脳出血の脳室ドレナージ等	入院	84.52
脳出血	脳出血の脳血管内手術等	入院	81.31
くも膜下出血	くも膜下出血の脳血管内手術	入院	65.21
くも膜下出血	くも膜下出血の穿頭脳室ドレナージ術等	入院	113.46
くも膜下出血	くも膜下出血の脳動脈瘤流入血管クリッピング等	入院	51.96
脳動脈瘤	未破裂動脈瘤の脳血管内手術	入院	92.28
脳動脈瘤	脳血管内手術(全体)	入院	83.29
脳動脈瘤	未破裂動脈瘤の脳動脈瘤流入血管クリッピング等	入院	55.76
脳動脈瘤	脳動脈瘤流入血管クリッピング(全体)	入院	41.31

<SCRとは>

- ・全国の年齢構成別の平均レセプト数に占める当該地域の年齢構成別のレセプト数(全国の平均像に対する比)
- ・ $SCR = \frac{\sum \text{年齢構成別レセプト数} \times 100}{\sum \text{年齢階級別人口} \times \text{全国の年齢構成別レセプト出現率}}$ (※年齢は、原則5歳刻みで計算)
- ・流入がなければ、100よりも大きければ医療充実又は提供過剰、小さければ抑制的に提供又は提供過少を意味する(100は全国平均)

・くも膜下出血の一部手術を除き、脳卒中関連のレセプト出現比は全国平均を下回る。

川崎南部における脳卒中関連の医療的行為に関する
年齢調整標準化レセプト出現比(SCR)の比較(平成28年度NDBデータ)

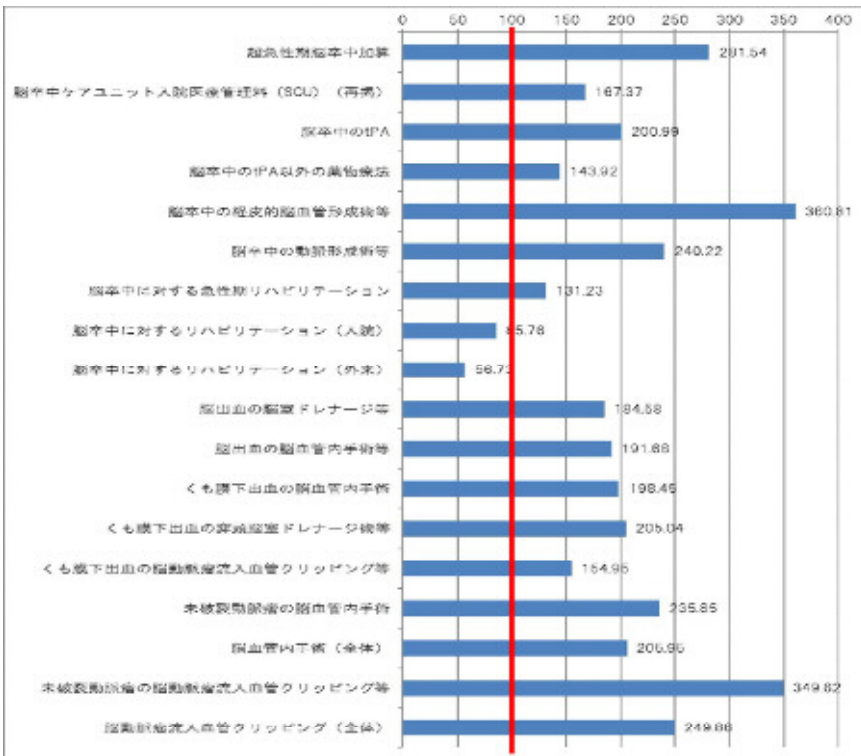

中分類	指標名	区分	川崎南部
脳卒中	超急性期脳卒中加算	入院	281.54
脳卒中	脳卒中ケアユニット入院医療管理料(SCU) (再掲)	入院	167.37
脳卒中	脳卒中のtPA	入院	200.99
脳卒中	脳卒中のtPA以外の薬物療法	入院	143.92
脳卒中	脳卒中の経皮的脳血管形成術等	入院	360.81
脳卒中	脳卒中の動脈形成術等	入院	240.22
脳卒中	脳卒中に対する急性期リハビリテーション	入院	131.23
脳卒中	脳卒中に対するリハビリテーション(入院)	入院	85.76
脳卒中	脳卒中に対するリハビリテーション(外来)	外来	56.73
脳出血	脳出血の脳室ドレナージ等	入院	184.58
脳出血	脳出血の脳血管内手術等	入院	191.68
くも膜下出血	くも膜下出血の脳血管内手術	入院	198.45
くも膜下出血	くも膜下出血の穿頭脳室ドレナージ術等	入院	205.04
くも膜下出血	くも膜下出血の脳動脈瘤流入血管クリッピング等	入院	154.95
脳動脈瘤	未破裂動脈瘤の脳血管内手術	入院	235.85
脳動脈瘤	脳血管内手術(全体)	入院	205.95
脳動脈瘤	未破裂動脈瘤の脳動脈瘤流入血管クリッピング等	入院	349.62
脳動脈瘤	脳動脈瘤流入血管クリッピング(全体)	入院	249.86

<SCRとは>

- ・全国の年齢構成別の平均レセプト数に占める当該地域の年齢構成別のレセプト数(全国の平均像に対する比)
- ・ $SCR = \frac{\sum \text{年齢構成別レセプト数} \times 100}{\sum \text{年齢階級別人口} \times \text{全国の年齢構成別レセプト出現率}}$ (※年齢は、原則5歳刻みで計算)
- ・流入がなければ、100よりも大きければ医療充実又は提供過剰、小さければ抑制的に提供又は提供過少を意味する(100は全国平均)

・脳卒中に対するリハビリテーション(入院・外来)を除き、脳卒中関連のレセプト出現比は全国平均を上回る。

糖尿病

糖尿病

神奈川県における糖尿病患者の自己完結率 (平成28年度NDBデータ: 外来)

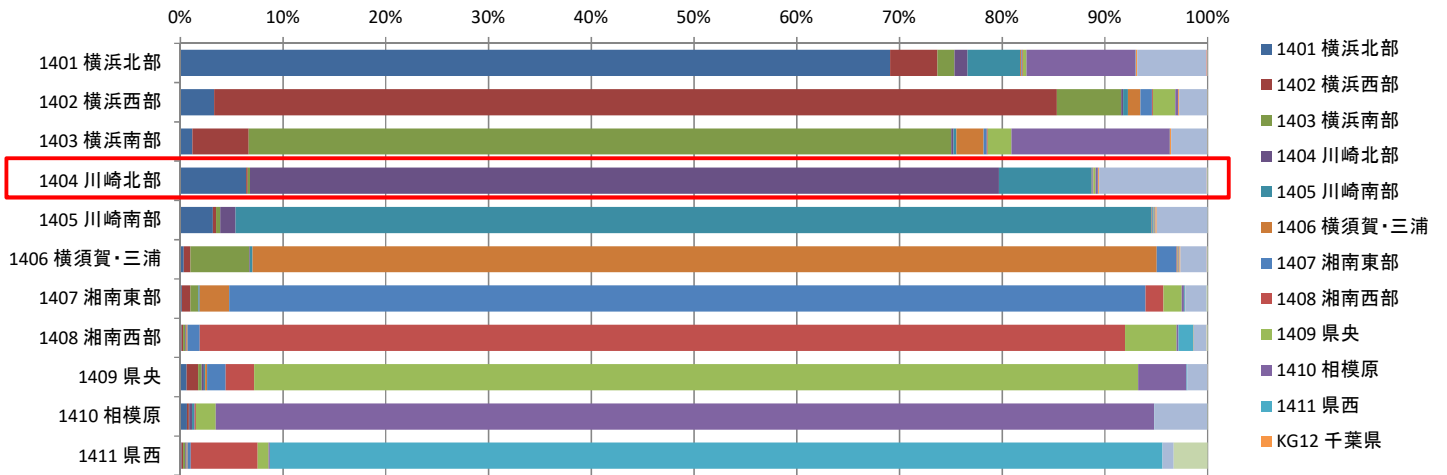

合併・総計数	五院域別二次医療圏名																
前送者二次医療圏別名	1401 横浜北	1402 横浜西	1403 横浜南	1404 川崎北	1405 川崎南	1406 横須賀	1407 湘南東	1408 湘南西	1409 県央	1410 相模原	1411 県西	KG12 千葉	KG13 東京	KG19 山梨	KG22 静岡	総計	
1401 横浜北部	68.06%	4.61%	1.67%	1.24%	5.13%	0.12%	0.11%	0.06%	0.33%	10.63%	0.02%	0.11%	6.71%	0.12%	0.02%	290,929	
1402 横浜西部	3.31%	82.01%	6.26%	0.18%	0.48%	1.19%	1.15%	0.06%	2.18%	0.29%	0.03%	0.16%	2.74%	0.01%	0.08%	192,559	
1403 横浜南部	1.19%	6.47%	68.37%	0.20%	0.29%	2.67%	0.30%	0.08%	2.31%	16.39%	0.04%	0.10%	3.50%	0.02%	0.02%	238,274	
1404 川崎北部	6.43%	0.15%	0.21%	72.90%	9.02%	0.02%	0.06%	0.07%	0.22%	0.22%	0.03%	0.08%	10.47%	0.03%	0.08%	105,285	
1405 川崎南部	3.16%	0.33%	0.39%	1.51%	89.13%	0.07%	0.11%	0.09%	0.03%	0.03%	0.13%	4.92%	0.03%	0.03%	96,401		
1406 横須賀・三浦	0.32%	0.66%	6.74%	0.06%	0.26%	87.97%	1.93%	0.10%	0.11%	0.08%	0.03%	0.10%	2.57%	0.01%	0.08%	155,546	
1407 湘南東部	0.16%	0.34%	0.74%	0.09%	0.11%	2.89%	89.17%	1.77%	1.76%	0.22%	0.09%	0.04%	2.09%	0.10%	0.10%	122,394	
1408 湘南西部	0.10%	0.16%	0.21%	0.05%	0.05%	0.12%	1.18%	90.06%	5.00%	0.19%	1.46%	0.04%	1.23%	0.02%	0.12%	118,243	
1409 県央	0.62%	1.11%	0.36%	0.22%	0.12%	0.19%	1.80%	2.79%	86.02%	1.71%	0.03%	0.01%	1.95%	0.01%	0.03%	145,719	
1410 相模原	0.66%	0.17%	0.06%	0.27%	0.18%	0.03%	0.14%	1.94%	91.33%	0.02%	5.14%	0.03%	43,346	0.03%	0.03%	43,346	
1411 県西	0.19%	0.18%	0.23%	0.07%	0.02%	0.10%	0.30%	6.53%	1.03%	0.04%	96.94%	1.07%	0.02%	3.33%	70,279		
総計	199,929	186,145	199,239	82,594	109,772	149,821	119,716	118,035	145,988	109,198	63,325	1,041	68,707	159	3,290	1,613,974	

・72.90%の患者が外来医療を圏域内で完結している。流出超過。

神奈川県における糖尿病患者の自己完結率 (平成28年度NDBデータ: 外来)

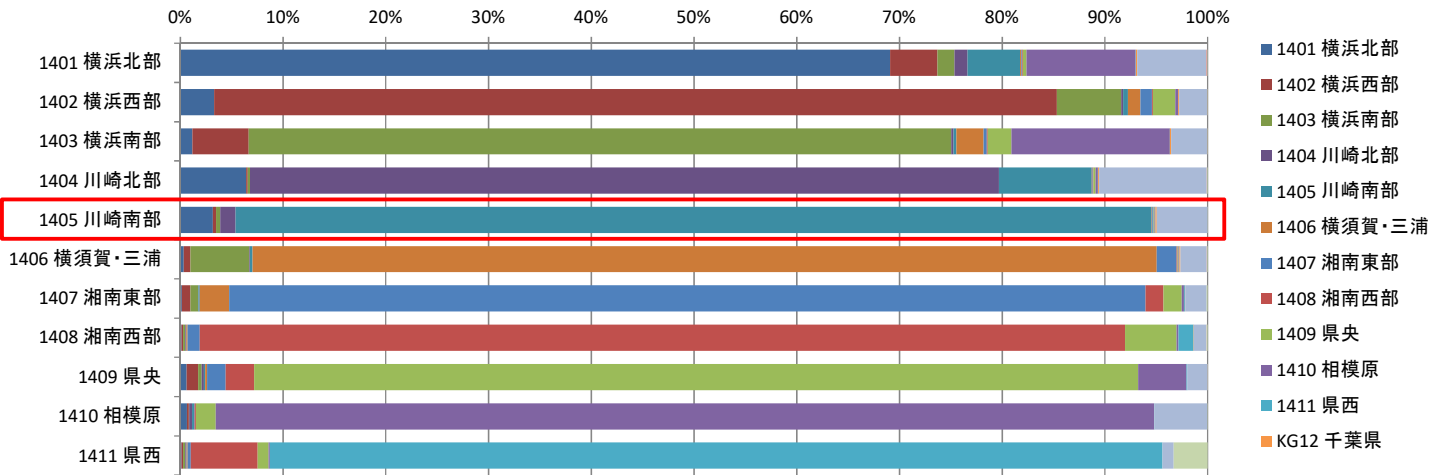

合併・総計数	五院域別二次医療圏名																
前送者二次医療圏別名	1401 横浜北	1402 横浜西	1403 横浜南	1404 川崎北	1405 川崎南	1406 横須賀	1407 湘南東	1408 湘南西	1409 県央	1410 相模原	1411 県西	KG12 千葉	KG13 東京	KG19 山梨	KG22 静岡	総計	
1401 横浜北部	68.06%	4.61%	1.67%	1.24%	5.13%	0.12%	0.11%	0.06%	0.33%	10.63%	0.02%	0.11%	6.71%	0.12%	0.02%	290,929	
1402 横浜西部	3.31%	82.01%	6.26%	0.18%	0.48%	1.19%	1.15%	0.06%	2.18%	0.29%	0.03%	0.16%	2.74%	0.01%	0.08%	192,559	
1403 横浜南部	1.19%	6.47%	68.37%	0.20%	0.29%	2.67%	0.30%	0.08%	2.31%	16.39%	0.04%	0.10%	3.50%	0.02%	0.02%	238,274	
1404 川崎北部	6.43%	0.15%	0.21%	72.90%	9.02%	0.02%	0.06%	0.07%	0.22%	0.22%	0.03%	0.08%	10.47%	0.03%	0.08%	105,285	
1405 川崎南部	3.16%	0.33%	0.39%	1.51%	89.15%	0.07%	0.11%	0.09%	0.03%	0.03%	0.13%	4.92%	0.03%	0.03%	96,401		
1406 横須賀・三浦	0.32%	0.66%	6.74%	0.06%	0.26%	87.97%	1.93%	0.10%	0.11%	0.08%	0.03%	0.10%	2.57%	0.01%	0.08%	155,546	
1407 湘南東部	0.16%	0.34%	0.74%	0.09%	0.11%	2.89%	89.17%	1.77%	1.76%	0.22%	0.09%	0.04%	2.09%	0.10%	0.10%	122,394	
1408 湘南西部	0.10%	0.16%	0.21%	0.05%	0.05%	0.12%	1.18%	90.06%	5.00%	0.19%	1.46%	0.04%	1.23%	0.02%	0.12%	118,243	
1409 県央	0.62%	1.11%	0.36%	0.22%	0.12%	0.19%	1.80%	2.79%	86.02%	1.71%	0.03%	0.01%	1.95%	0.01%	0.03%	145,719	
1410 相模原	0.66%	0.17%	0.06%	0.27%	0.18%	0.03%	0.14%	1.94%	91.33%	0.02%	5.14%	0.03%	43,346	0.03%	0.03%	43,346	
1411 県西	0.19%	0.18%	0.23%	0.07%	0.02%	0.10%	0.30%	6.53%	1.03%	0.04%	96.94%	1.07%	0.02%	3.33%	70,279		
総計	199,929	186,145	199,239	82,594	109,772	149,821	119,716	118,035	145,988	109,198	63,325	1,041	68,707	159	3,290	1,613,974	

・89.15%の患者が外来医療を圏域内で完結している。流入超過。

川崎北部における糖尿病関連の医療的行為に関する
年齢調整標準化レセプト出現比(SCR)の比較(平成28年度NDBデータ)

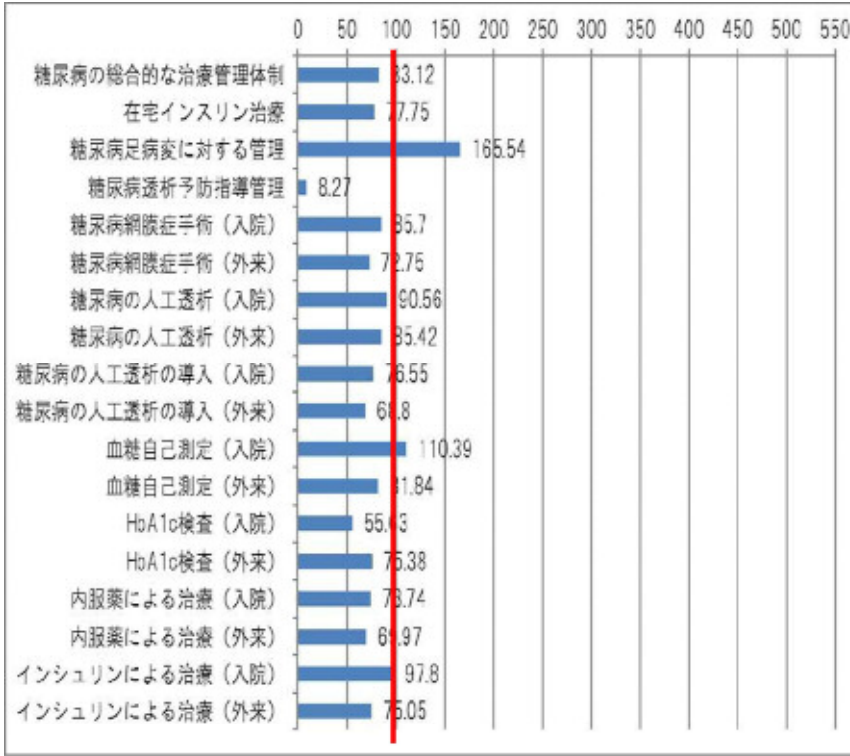

中分類	指標名	区分	川崎北部
糖尿病	糖尿病の総合的な治療管理体制	外来	83.12
糖尿病	在宅インスリン治療	外来	77.75
糖尿病	糖尿病足病変に対する管理	外来	165.54
糖尿病	糖尿病透析予防指導管理	外来	8.27
糖尿病	糖尿病網膜症手術(入院)	入院	85.7
糖尿病	糖尿病網膜症手術(外来)	外来	72.75
糖尿病	糖尿病の人工透析(入院)	入院	90.56
糖尿病	糖尿病の人工透析(外来)	外来	85.42
糖尿病	糖尿病の人工透析の導入(入院)	入院	76.55
糖尿病	糖尿病の人工透析の導入(外来)	外来	68.8
糖尿病	血糖自己測定(入院)	入院	110.39
糖尿病	血糖自己測定(外来)	外来	81.84
糖尿病	HbA1c検査(入院)	入院	55.63
糖尿病	HbA1c検査(外来)	外来	75.38
糖尿病	内服薬による治療(入院)	入院	73.74
糖尿病	内服薬による治療(外来)	外来	69.97
糖尿病	インシュリンによる治療(入院)	入院	97.8
糖尿病	インシュリンによる治療(外来)	外来	75.05

<SCRとは>

- ・全国の年齢構成別の平均レセプト数に占める当該地域の年齢構成別のレセプト数(全国の平均像に対する比)
- ・ $SCR = \frac{\sum \text{年齢構成別レセプト数} \times 100}{\sum \text{年齢階級別人口} \times \text{全国の年齢構成別レセプト出現率}}$ (※年齢は、原則5歳刻みで計算)
- ・流入がなければ、100よりも大きければ医療充実又は提供過剰、小さければ抑制的に提供又は提供過少を意味する(100は全国平均)

・糖尿病足病変に対する管理(入院)、血糖自己測定(入院)を除き、糖尿病関連のレセプト出現比は全国平均を下回る。

川崎南部における糖尿病関連の医療的行為に関する
年齢調整標準化レセプト出現比(SCR)の比較(平成28年度NDBデータ)

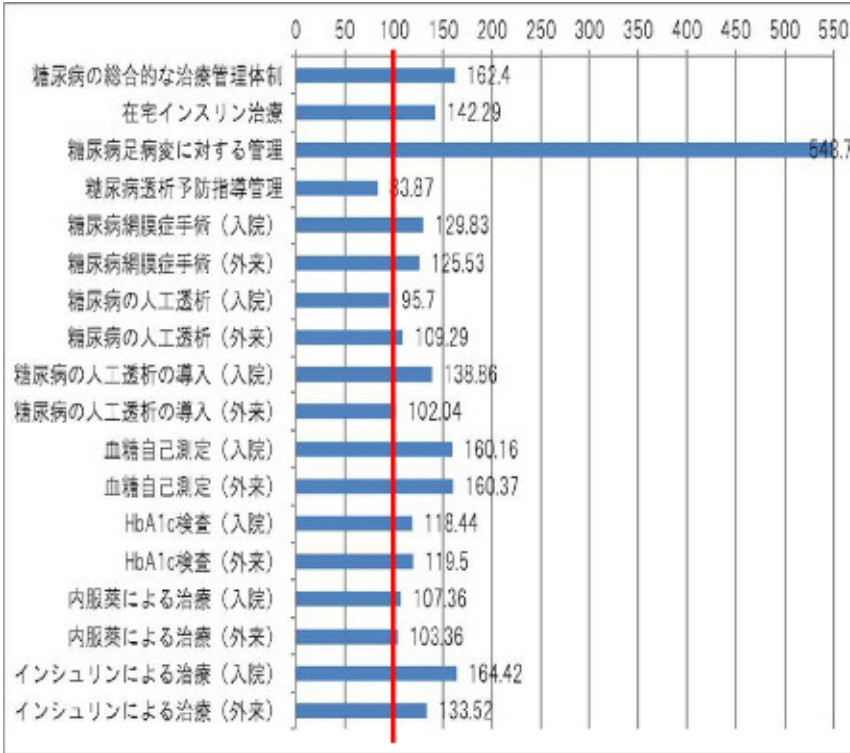

中分類	指標名	区分	川崎南部
糖尿病	糖尿病の総合的な治療管理体制	外来	162.4
糖尿病	在宅インスリン治療	外来	142.29
糖尿病	糖尿病足病変に対する管理	外来	548.76
糖尿病	糖尿病透析予防指導管理	外来	83.87
糖尿病	糖尿病網膜症手術(入院)	入院	129.83
糖尿病	糖尿病網膜症手術(外来)	外来	125.53
糖尿病	糖尿病の人工透析(入院)	入院	95.7
糖尿病	糖尿病の人工透析(外来)	外来	109.29
糖尿病	糖尿病の人工透析の導入(入院)	入院	138.86
糖尿病	糖尿病の人工透析の導入(外来)	外来	102.04
糖尿病	血糖自己測定(入院)	入院	160.16
糖尿病	血糖自己測定(外来)	外来	160.37
糖尿病	HbA1c検査(入院)	入院	118.44
糖尿病	HbA1c検査(外来)	外来	119.5
糖尿病	内服薬による治療(入院)	入院	107.36
糖尿病	内服薬による治療(外来)	外来	103.36
糖尿病	インシュリンによる治療(入院)	入院	164.42
糖尿病	インシュリンによる治療(外来)	外来	133.52

<SCRとは>

- ・全国の年齢構成別の平均レセプト数に占める当該地域の年齢構成別のレセプト数(全国の平均像に対する比)
- ・ $SCR = \frac{\sum \text{年齢構成別レセプト数} \times 100}{\sum \text{年齢階級別人口} \times \text{全国の年齢構成別レセプト出現率}}$ (※年齢は、原則5歳刻みで計算)
- ・流入がなければ、100よりも大きければ医療充実又は提供過剰、小さければ抑制的に提供又は提供過少を意味する(100は全国平均)

・糖尿病透析予防指導管理、糖尿病の人工透析を除き、糖尿病関連のレセプト出現比は全国平均を上回る。

救急

救急

神奈川県における救急医療の自己完結率・二次救急 (平成28年度NDBデータ:入院)

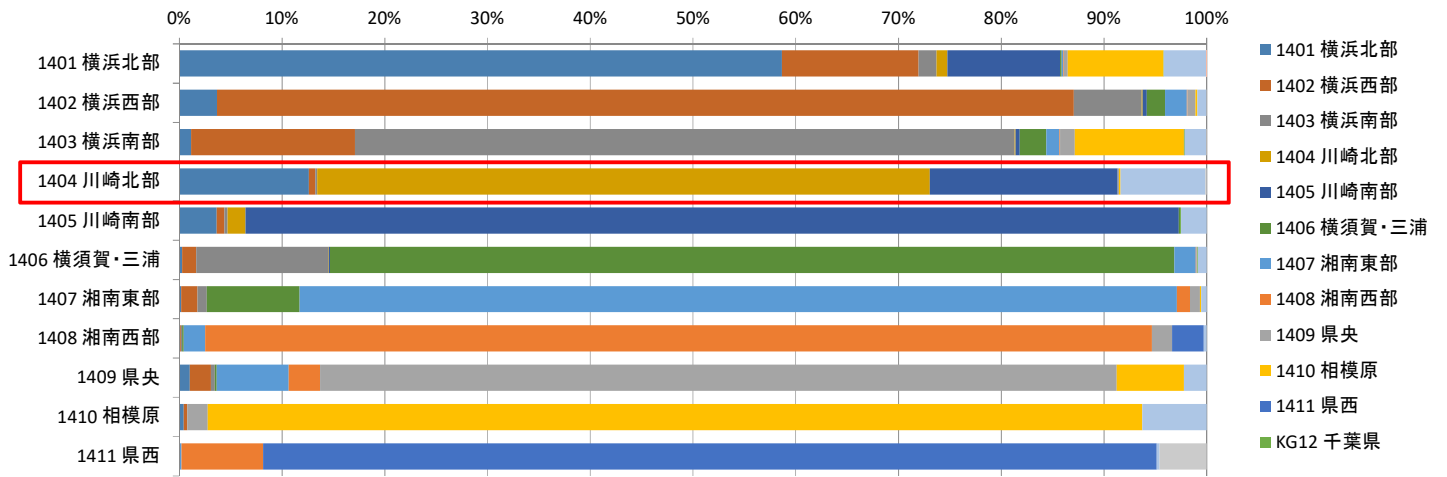

合計 / 総件数	医療機関二次医療圏名															総計
負担者二次医療圏名	横浜北部	横浜西部	横浜南部	川崎北部	川崎南部	横須賀・三浦	湘南東部	湘南西部	県央	相模原	県西	千葉県	東京都	山梨県	静岡県	
1401 横浜北部	58.65%	13.29%	1.77%	1.05%	10.95%	0.16%	0.15%	0.08%	0.36%	9.32%		0.04%	4.08%	0.10%		24,409
1402 横浜西部	3.66%	83.42%	6.59%	0.07%	0.41%	1.76%	2.14%	0.05%	0.80%	0.18%				0.87%	0.04%	26,361
1403 横浜南部	1.15%	15.93%	64.22%	0.09%	0.40%	2.59%	1.27%	0.07%	1.41%	10.64%	0.05%	0.04%	2.04%		0.09%	28,399
1404 川崎北部	12.61%	0.63%	0.19%	59.61%	18.28%					0.14%	0.14%			8.25%	0.14%	8,383
1405 川崎南部	3.64%	0.76%	0.32%	1.72%	90.84%	0.13%						0.09%	2.51%			10,969
1406 横須賀・三浦	0.29%	1.34%	12.84%	0.06%	0.14%	82.17%	2.08%	0.08%	0.08%			0.07%	0.86%			17,264
1407 湘南東部	0.18%	1.59%	0.91%			9.01%	85.40%	1.28%	0.96%	0.10%				0.56%		14,125
1408 湘南西部		0.16%	0.12%			0.15%	2.10%	92.13%	1.98%		3.07%			0.31%		9,461
1409 県央	1.02%	2.08%	0.36%			0.18%	7.03%	3.03%	77.54%	6.53%				2.23%		12,176
1410 相模原	0.45%	0.31%							1.99%	90.96%				6.28%		3,519
1411 県西							0.20%	7.97%			86.94%			0.29%	4.59%	5,530
総計	17,280	30,632	22,857	5,497	14,417	16,746	14,452	9,771	10,559	9,368	5,111	44	3,537	24	301	160,596

・59.61%の患者が入院医療を圏域内で完結し、川崎南部へ18.28%流出している。流出超過。

神奈川県における救急医療の自己完結率・二次救急 (平成28年度NDBデータ:入院)

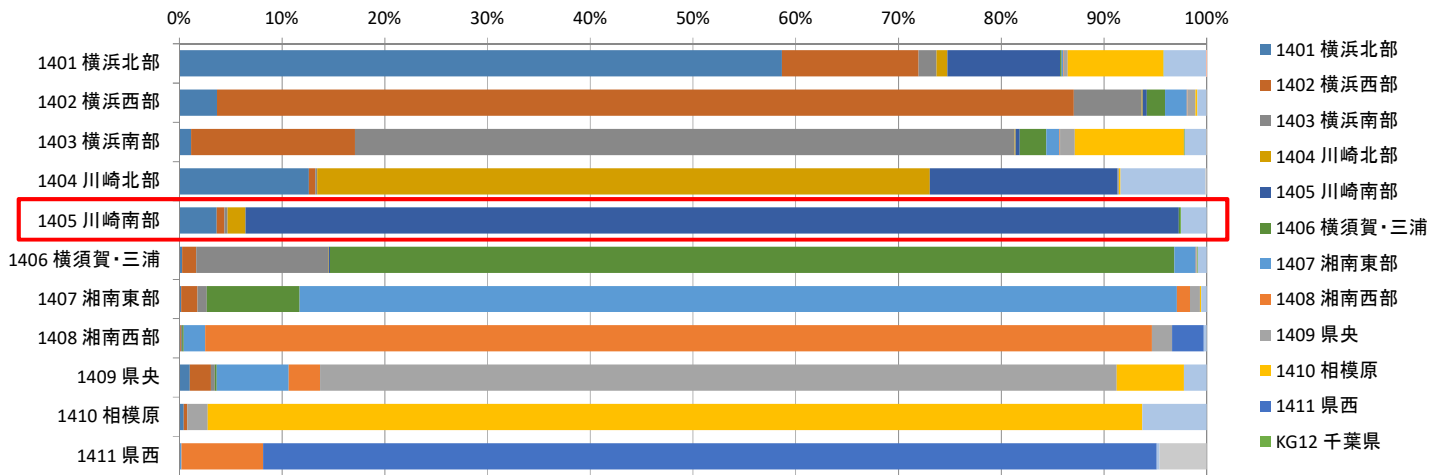

合計 / 総件数	医療機関二次医療圏名															総計
負担者二次医療圏名	横浜北部	横浜西部	横浜南部	川崎北部	川崎南部	横須賀・三浦	湘南東部	湘南西部	県央	相模原	県西	千葉県	東京都	山梨県	静岡県	
1401 横浜北部	58.65%	13.29%	1.77%	1.05%	10.95%	0.16%	0.15%	0.08%	0.36%	9.32%		0.04%	4.08%	0.10%		24,409
1402 横浜西部	3.66%	83.42%	6.59%	0.07%	0.41%	1.76%	2.14%	0.05%	0.80%	0.18%				0.87%	0.04%	26,361
1403 横浜南部	1.15%	15.93%	64.22%	0.09%	0.40%	2.59%	1.27%	0.07%	1.41%	10.64%	0.05%	0.04%	2.04%		0.09%	28,399
1404 川崎北部	12.61%	0.63%	0.19%	59.61%	18.28%					0.14%	0.14%			8.25%	0.14%	8,383
1405 川崎南部	3.64%	0.76%	0.32%	1.72%	90.84%	0.13%						0.09%	2.51%			10,969
1406 横須賀・三浦	0.29%	1.34%	12.84%	0.06%	0.14%	82.17%	2.08%	0.08%	0.08%			0.07%	0.86%			17,264
1407 湘南東部	0.18%	1.59%	0.91%			9.01%	85.40%	1.28%	0.96%	0.10%				0.56%		14,125
1408 湘南西部		0.16%	0.12%			0.15%	2.10%	92.13%	1.98%		3.07%			0.31%		9,461
1409 県央	1.02%	2.08%	0.36%			0.18%	7.03%	3.03%	77.54%	6.53%				2.23%		12,176
1410 相模原	0.45%	0.31%							1.99%	90.96%				6.28%		3,519
1411 県西							0.20%	7.97%			86.94%			0.29%	4.59%	5,530
総計	17,280	30,632	22,857	5,497	14,417	16,746	14,452	9,771	10,559	9,368	5,111	44	3,537	24	301	160,596

・90.84%の患者が入院医療を圏域内で完結している。流入超過。

川崎北部における救急関連の医療的行為に関する
年齢調整標準化レセプト出現比(SCR)の比較(平成28年度NDBデータ)

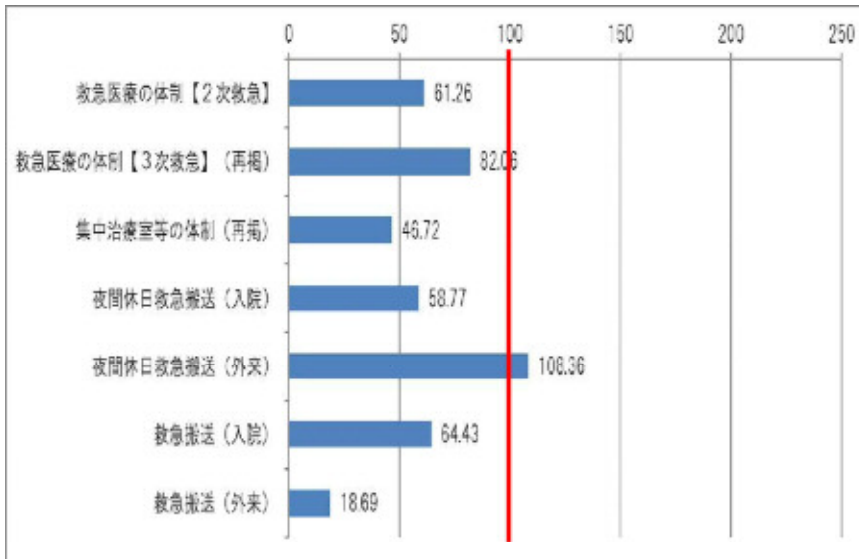

中分類	指標名	区分	川崎北部
救急	救急医療の体制【2次救急】	入院	61.26
救急	救急医療の体制【3次救急】(再掲)	入院	82.06
集中治療	集中治療室等の体制(再掲)	入院	46.72
救急搬送	夜間休日救急搬送(入院)	入院	58.77
救急搬送	夜間休日救急搬送(外来)	外来	108.36
救急搬送	救急搬送(入院)	入院	64.43
救急搬送	救急搬送(外来)	外来	18.69

<SCRとは>

- ・全国の年齢構成別の平均レセプト数に占める当該地域の年齢構成別のレセプト数(全国の平均像に対する比)
- ・ $SCR = \frac{\sum \text{年齢構成別レセプト数} \times 100}{\sum \text{年齢階級別人口} \times \text{全国の年齢構成別レセプト出現率}}$ (※年齢は、原則5歳刻みで計算)
- ・流出入がなければ、100よりも大きければ医療充実又は提供過剰、小さければ抑制的に提供又は提供過少を意味する(100は全国平均)

・夜間休日救急搬送(外来)を除き、救急医療関連のレセプト出現比は全国平均を下回る。

42

川崎南部における救急関連の医療的行為に関する
年齢調整標準化レセプト出現比(SCR)の比較(平成28年度NDBデータ)

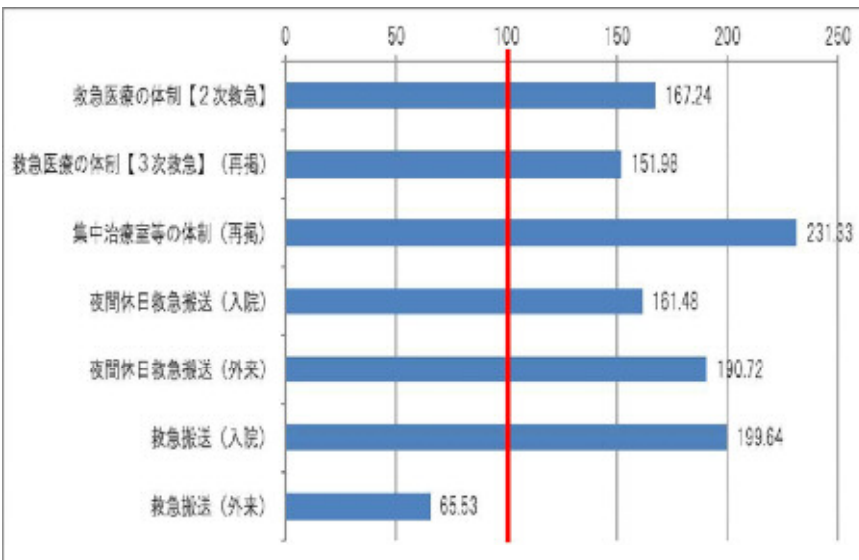

中分類	指標名	区分	川崎南部
救急	救急医療の体制【2次救急】	入院	167.24
救急	救急医療の体制【3次救急】(再掲)	入院	151.98
集中治療	集中治療室等の体制(再掲)	入院	231.33
救急搬送	夜間休日救急搬送(入院)	入院	161.48
救急搬送	夜間休日救急搬送(外来)	外来	190.72
救急搬送	救急搬送(入院)	入院	199.64
救急搬送	救急搬送(外来)	外来	65.53

<SCRとは>

- ・全国の年齢構成別の平均レセプト数に占める当該地域の年齢構成別のレセプト数(全国の平均像に対する比)
- ・ $SCR = \frac{\sum \text{年齢構成別レセプト数} \times 100}{\sum \text{年齢階級別人口} \times \text{全国の年齢構成別レセプト出現率}}$ (※年齢は、原則5歳刻みで計算)
- ・流出入がなければ、100よりも大きければ医療充実又は提供過剰、小さければ抑制的に提供又は提供過少を意味する(100は全国平均)

・救急搬送(外来)を除き、救急医療関連のレセプト出現比は全国平均を上回る。

42

在宅医療等

在宅医療等

神奈川県における在宅医療の自己完結率 (平成28年度NDBデータ: 外来)

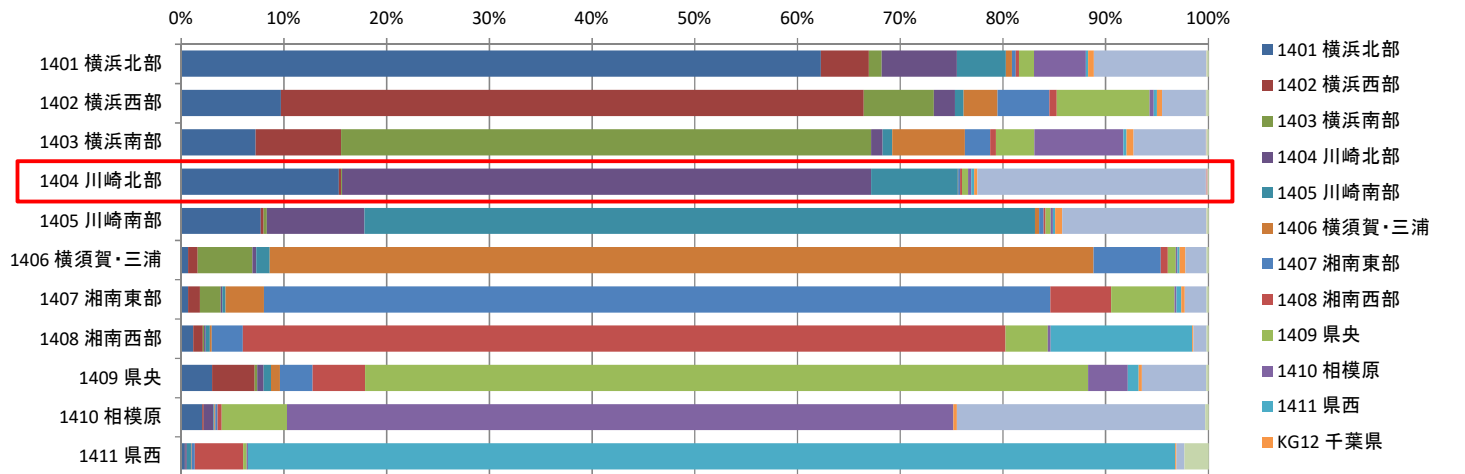

合計 / 総件数	医療機関二次医療圏名																
負担者二次医療圏名	1401 横浜北	1402 横浜西	1403 横浜南	1404 川崎北	1405 川崎南	1406 横須賀	1407 湘南東	1408 湘南西	1409 県央	1410 相模原	1411 県西	KG12 千葉県	KG13 東京都	KG19 山梨県	KG22 静岡県	総計	
1401 横浜北部	62.26%	4.68%	1.24%	7.33%	4.77%	0.60%	0.35%	0.32%	1.47%	5.05%	0.21%	0.59%	10.91%	0.03%	0.21%	118,262	
1402 横浜西部	9.72%	56.71%	6.82%	2.06%	0.86%	3.29%	5.05%	0.69%	9.03%	0.43%	0.30%	0.52%	4.27%	0.02%	0.24%	74,898	
1403 横浜南部	7.26%	8.30%	51.58%	1.14%	0.91%	7.10%	2.43%	0.55%	3.75%	8.65%	0.32%	0.70%	7.04%	0.05%	0.21%	99,716	
1404 川崎北部	15.37%	0.19%	0.10%	51.50%	8.43%	0.03%	0.19%	0.18%	0.58%	0.31%	0.28%	0.35%	22.23%	0.18%	0.08%	59,325	
1405 川崎南部	7.74%	0.29%	0.33%	9.49%	65.25%	0.40%	0.44%	0.18%	0.50%	0.24%	0.21%	0.67%	14.02%	0.05%	0.19%	47,731	
1406 横須賀・三浦	0.68%	0.94%	5.33%	0.35%	1.33%	80.18%	6.54%	0.69%	0.77%	0.14%	0.25%	0.55%	2.07%		0.19%	84,820	
1407 湘南東部	0.69%	1.13%	2.02%	0.18%	0.30%	3.74%	76.51%	5.94%	6.16%	0.17%	0.49%	0.32%	2.14%		0.19%	57,296	
1408 湘南西部	1.18%	0.96%	0.10%	0.14%	0.42%	0.19%	3.00%	74.25%	4.11%	0.28%	13.77%	0.13%	1.26%	0.02%	0.19%	41,343	
1409 県央	3.02%	4.13%	0.27%	0.62%	0.71%	0.86%	3.19%	5.10%	70.38%	3.88%	1.05%	0.28%	6.28%		0.23%	43,035	
1410 相模原	2.05%	0.14%		0.96%	0.09%	0.08%	0.22%	0.42%	6.36%	64.82%		0.36%	24.18%		0.32%	13,110	
1411 県西	0.37%	0.05%		0.14%	0.40%	0.08%	0.29%	4.70%	0.35%	0.13%	90.24%	0.13%	0.78%		2.34%	26,187	
総計	104,102	60,187	64,056	47,313	45,237	81,095	59,046	39,811	49,908	25,750	31,316	3,209	52,572	233	1,888	665,723	

・51.50%の患者が外来医療を圏域内で完結し、東京都へ2.23%、横浜北部へ15.37%流出している。流出超過。

神奈川県における在宅医療の自己完結率 (平成28年度NDBデータ: 外来)

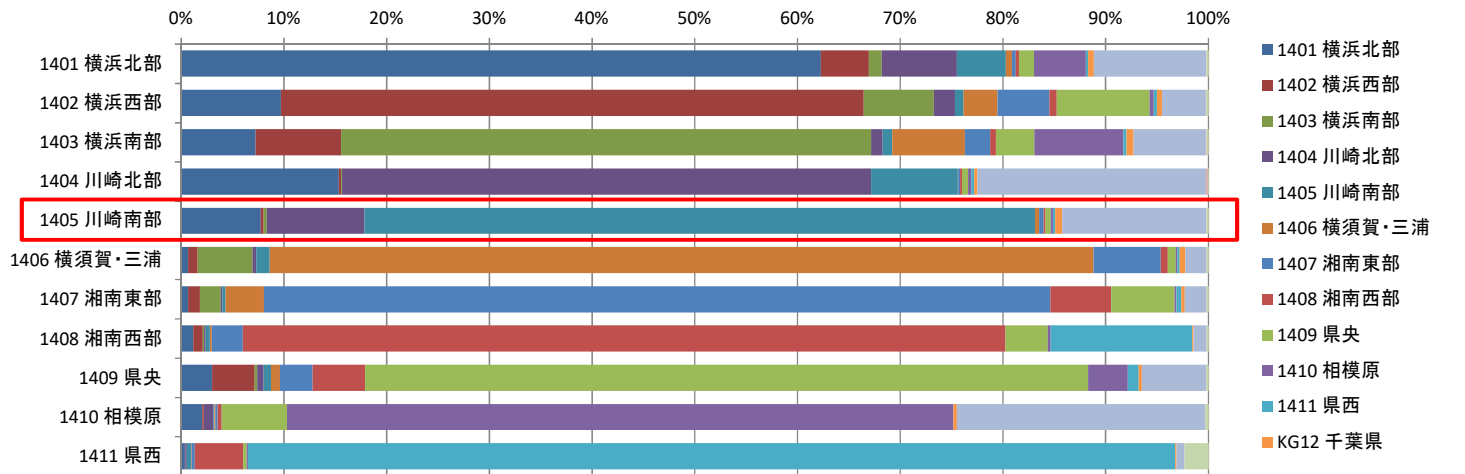

合計 / 総件数	医療機関二次医療圏名																
負担者二次医療圏名	1401 横浜北	1402 横浜西	1403 横浜南	1404 川崎北	1405 川崎南	1406 横須賀	1407 湘南東	1408 湘南西	1409 県央	1410 相模原	1411 県西	KG12 千葉県	KG13 東京都	KG19 山梨県	KG22 静岡県	総計	
1401 横浜北部	62.26%	4.68%	1.24%	7.33%	4.77%	0.60%	0.35%	0.32%	1.47%	5.05%	0.21%	0.59%	10.91%	0.03%	0.21%	118,262	
1402 横浜西部	9.72%	56.71%	6.82%	2.06%	0.86%	3.29%	5.05%	0.69%	9.03%	0.43%	0.30%	0.52%	4.27%	0.02%	0.24%	74,898	
1403 横浜南部	7.26%	8.30%	51.58%	1.14%	0.91%	7.10%	2.43%	0.55%	3.75%	8.65%	0.32%	0.70%	7.04%	0.05%	0.21%	99,716	
1404 川崎北部	15.37%	0.19%	0.10%	51.50%	8.43%	0.03%	0.19%	0.18%	0.58%	0.31%	0.28%	0.35%	22.23%	0.18%	0.08%	59,325	
1405 川崎南部	7.74%	0.29%	0.33%	9.49%	65.25%	0.40%	0.44%	0.18%	0.50%	0.24%	0.21%	0.67%	14.02%	0.05%	0.19%	47,731	
1406 横須賀・三浦	0.68%	0.94%	5.33%	0.35%	1.33%	80.18%	6.54%	0.69%	0.77%	0.14%	0.25%	0.55%	2.07%		0.19%	84,820	
1407 湘南東部	0.69%	1.13%	2.02%	0.18%	0.30%	3.74%	76.51%	5.94%	6.16%	0.17%	0.49%	0.32%	2.14%		0.19%	57,296	
1408 湘南西部	1.18%	0.96%	0.10%	0.14%	0.42%	0.19%	3.00%	74.25%	4.11%	0.28%	13.77%	0.13%	1.26%	0.02%	0.19%	41,343	
1409 県央	3.02%	4.13%	0.27%	0.62%	0.71%	0.86%	3.19%	5.10%	70.38%	3.88%	1.05%	0.28%	6.28%		0.23%	43,035	
1410 相模原	2.05%	0.14%		0.96%	0.09%	0.08%	0.22%	0.42%	6.36%	64.82%		0.36%	24.18%		0.32%	13,110	
1411 県西	0.37%	0.05%		0.14%	0.40%	0.08%	0.29%	4.70%	0.35%	0.13%	90.24%	0.13%	0.78%		2.34%	26,187	
総計	104,102	60,187	64,056	47,313	45,237	81,095	59,046	39,811	49,908	25,750	31,316	3,209	52,572	233	1,888	665,723	

・65.25%の患者が外来医療を圏域内で完結している。流出超過。

川崎北部における在宅医療関連の医療的行為に関する
年齢調整標準化レセプト出現比(SCR)の比較(平成28年度NDBデータ)

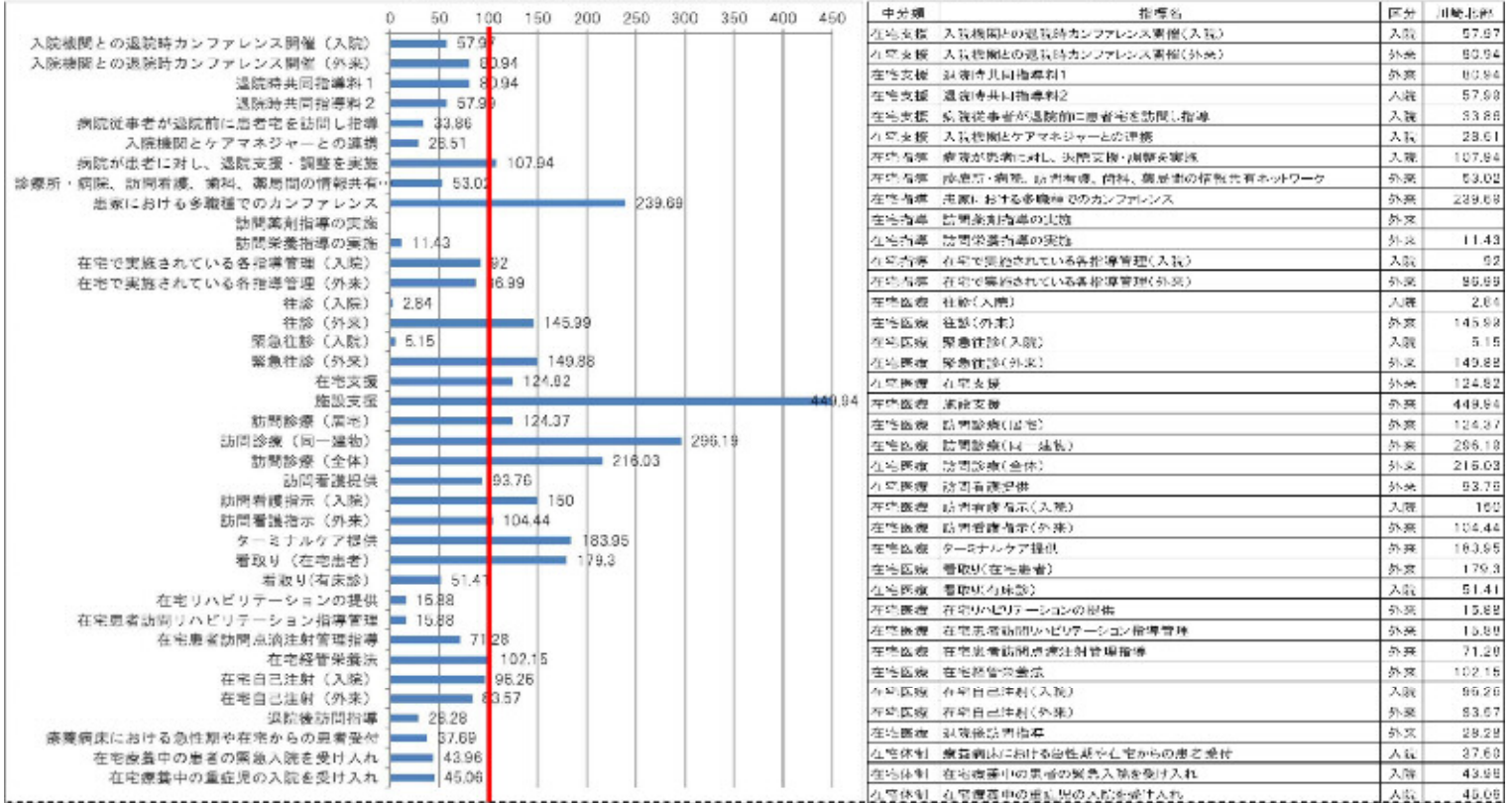

<SCRとは>

- ・全国の年齢構成別の平均レセプト数に占める当該地域の年齢構成別のレセプト数(全国の平均像に対する比)
- ・ $SCR = \frac{\text{年齢構成別レセプト数} \times 100}{\text{年齢階級別人口} \times \text{全国の年齢構成別レセプト出現率}}$ (※年齢は、原則5歳刻みで計算)
- ・流出入がなければ、100よりも大きければ医療充実又は提供過剰、小さければ抑制的に提供又は提供過少を意味する(100は全国平均)

・在宅医療関係のレセプト出現比は、施設支援がかなり高いほか、患者における他職種間カンファレンス、訪問診療、ターミナルケア、看取り等は高いが、退院時カンファレンス、ケアマネジャーとの連携、在宅療養中の患者受入れ等は低い。

川崎南部における在宅医療関連の医療的行為に関する
年齢調整標準化レセプト出現比(SCR)の比較(平成28年度NDBデータ)

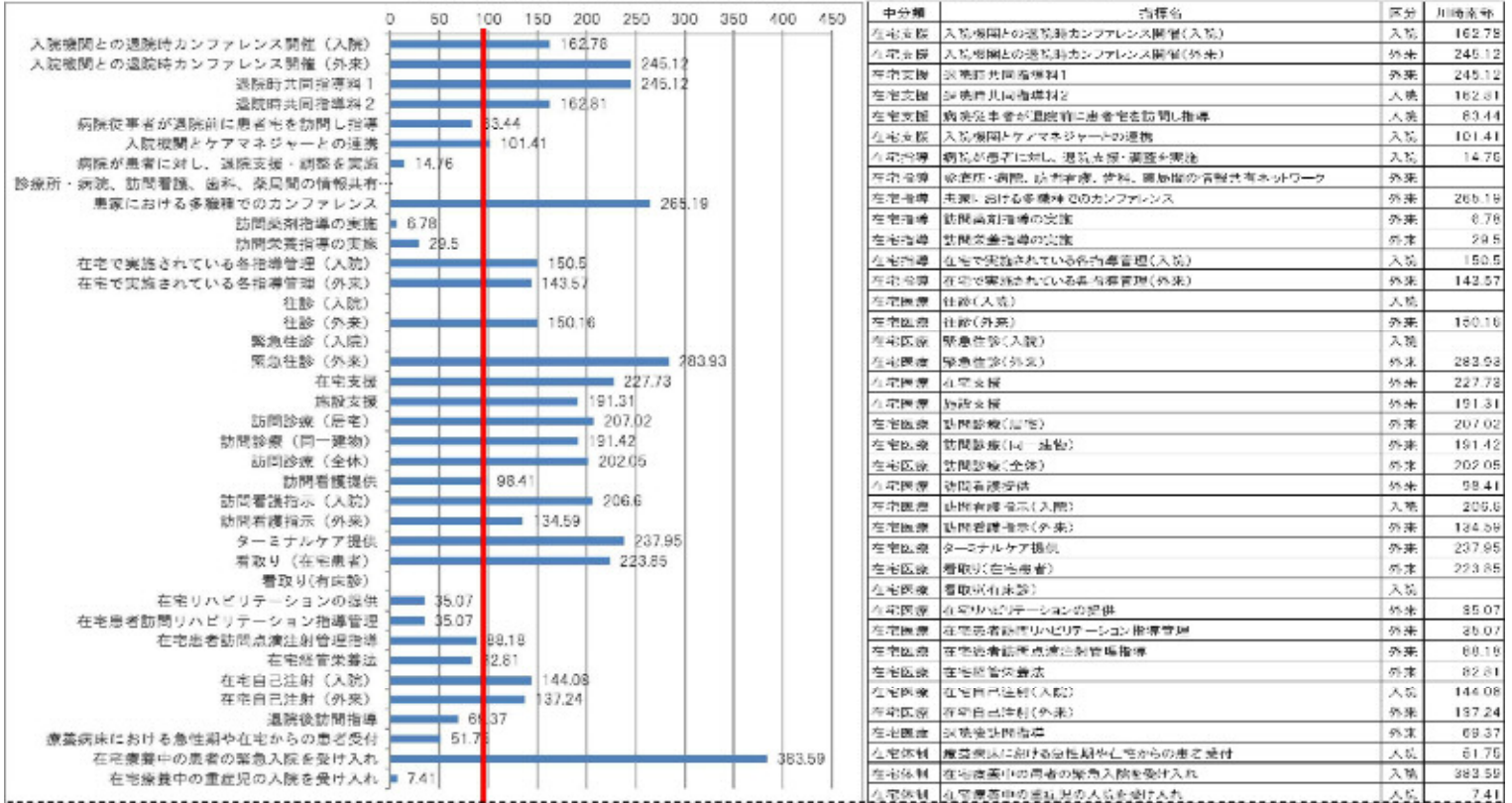

<SCRとは>

- ・全国の年齢構成別の平均レセプト数に占める当該地域の年齢構成別のレセプト数(全国の平均像に対する比)
- ・ $SCR = \frac{\text{年齢構成別レセプト数} \times 100}{\text{年齢階級別人口} \times \text{全国の年齢構成別レセプト出現率}}$ (※年齢は、原則5歳刻みで計算)
- ・流出入がなければ、100よりも大きければ医療充実又は提供過剰、小さければ抑制的に提供又は提供過少を意味する(100は全国平均)

・在宅医療関係のレセプト出現比は、退院時カンファレンスや患者における他職種間でのカンファレンス、訪問診療、ターミナルケアや看取り、在宅療養中の緊急入院受入等が高く、在宅と入院の連携が比較的良好であることが伺える。