神奈川県

参考資料１-３

バリアフリーフェスタ かながわ 2017

5周年

みんなで学ぶバリアフリー

～ともに生きる社会に向けて～

同時開催

手話を通して、ともに生きる社会をつくるために

～神奈川県手話普及推進イベント～

入場無料

平成29年10月8日（日）11:00～15:30

慶應義塾大学 日吉キャンパス 協生館2F

みんなでバリアフリーの街づくりを体験してみよう！

今回は、今話題のパラスポーツ「ボッチャ」の体験や、コーナーを回るとすてきな景品がもらえるスタンプラリーもあるよ。
たくさんのコーナーを回ってバリアフリーをみんなで楽しく学ぼう！

詳細は裏面へ

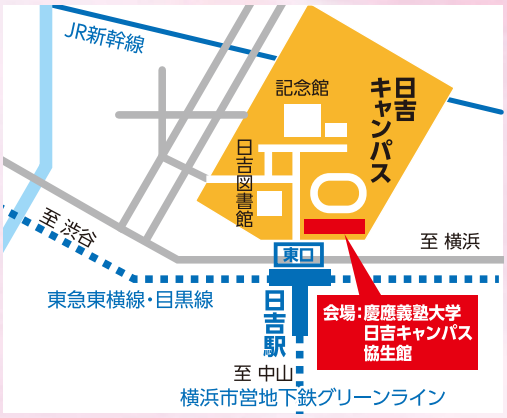

主催：神奈川県バリアフリー街づくり推進県民会議

お問い合わせ：神奈川県地域福祉課　TEL 045-210-4748　FAX 045-210-8859　http://www.pref.kanagawa.jp/div/1321/

バリアフリーフェスタかながわ 2017 主催：神奈川県バリアフリー街づくり推進県民会議

■イベントホール・多目的教室1 テーマ みんなで学ぶバリアフリー ～ともに生きる社会に向けて～

■コーナーをめぐるスタンプラリー（景品あり）もあります。

コーナー名	団　体　名
気分らくらくクイックマッサージ	NPO法人 神奈川県視覚障害者福祉協会
お年寄りに変身してみよう!	社会福祉法人 神奈川県社会福祉協議会
車いすで坂道をのぼってみよう!	NPO法人 神奈川県障害者自立生活支援センター／公益社団法人 かながわ住まいまちづくり協会 NPO法人 横浜市まちづくりセンター
障がいのある子ってどんな気持ち?	神奈川県手をつなぐ育成会／座間キャラバン隊
劇場へ行こう!	神奈川県民ホール（公益財団法人 神奈川芸術文化財団）
お出かけサービスって、な～に!?	NPO法人 かながわ福祉移動サービスネットワーク
クイズで知ろう! カラーバリアフリー	NPO法人 カラーユニバーサルデザイン機構
視覚障がい者の為の「ことばの地図」作り	NPO法人 ことばの道案内
鉄道事業者が取り組んでいるバリアフリーの紹介	東日本旅客鉄道（株） 横浜支社
パラスポーツ「ボッチャ」を体験しよう!	神奈川県立中原養護学校（神奈川県教育委員会）
音楽コンサート 14:00～14:20（予定）	NPO法人Music of Mind
もっと知ろう盲導犬	公益財団法人 日本盲導犬協会

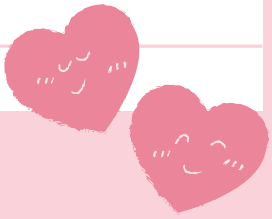

■11時から15時30分までお好きなコーナーから回れます。

■キャンパス内（来往舎）では「体験を通して学ぶ心のバリアフリー」を同時開催予定。

同時開催

手話を通して、ともに生きる社会をつくるために ～神奈川県手話普及推進イベント～ 主催：神奈川県

■藤原洋記念ホール

時　間	プログラム
11:00～11:05	開会
11:10～12:00	手話に関する取り組み活動発表・パフォーマンス
12:00～12:20	手話クイズ
12:30～14:00	パネルディスカッション
14:10～16:00	プロ手話パフォーマンス ・砂田アトムさん ・HAND SIGN

ホール内でのパネル展示（神奈川県聴覚障害者連盟）

- 県内3つの情報提供施設
- ろう運動の歴史
- デフリンピックの紹介

■多目的教室2

時　間	プログラム
11:05～11:25	ミニ手話講習会
11:25～12:25	映画上映 「段また段を成して」
14:05～14:25	ミニ手話講習会
14:25～16:15	映画上映 「ゆずり葉」

映画

「段また段を成して」
（監督・脚本：倉野 直紀）
［全編日本語字幕付き］

映画

「ゆずり葉」
（監督：早瀬 憲太郎）
［全編日本語字幕付き］