資料８－４

設備能力に関する支払停止の流れ

変　　更

○計画汚泥量全量を 35%以下にできる能力が確認されない場合

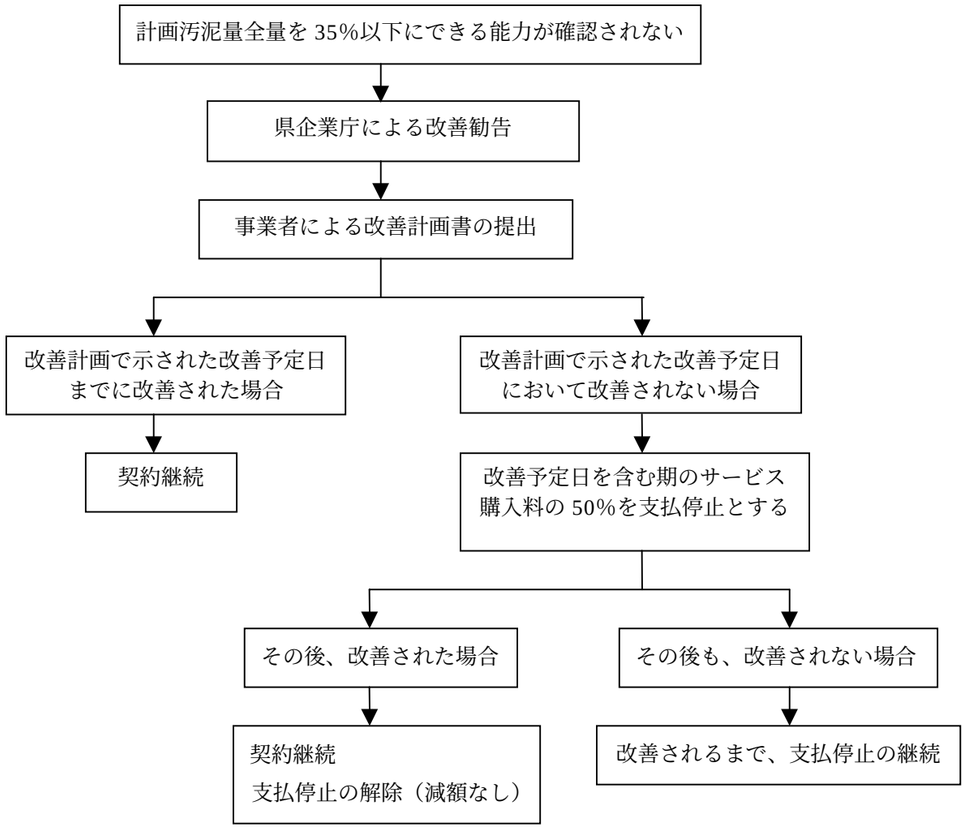

現　　行
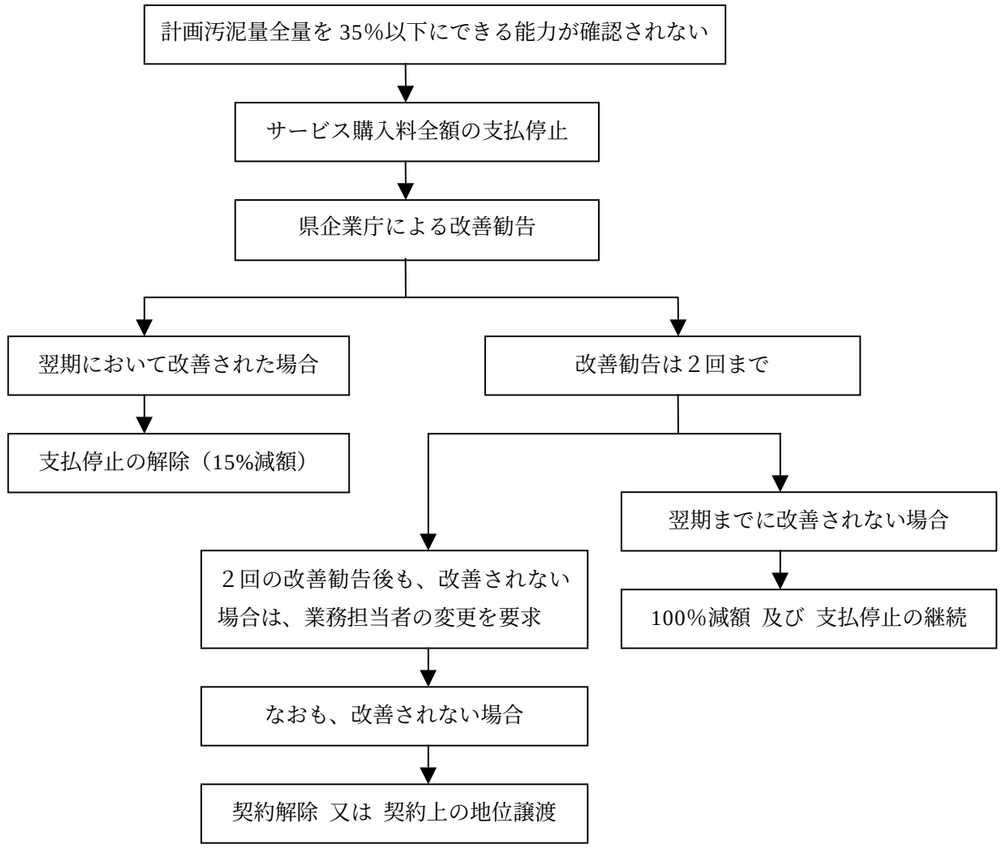
○計画汚泥量全量を 35%以下にできる能力が確認されない場合