局

会派名称	支出伝票番号
わが町	1－　7

政務活動費支出伝票

経費区分	調査研究費
支出年月日	令和 7 年 5 月 1 日
支出額	441 円

使途及び内容

交通費(ガソリン代　90%)

按分による支出の場合の記載事項

・全体の経費　（　491 円）．．．A

・按分の率（　90 %）．．．．．．B

A × B ＝　政務活動費の支出額　441 円

≪領収書等証拠書類の添付欄≫

運営交代！出光直営セルフとなりました
営業時間7:00-23:00 セルフ洗車7:00-22:00

apollo station

領収書

印紙

セルフ戸塚皇谷　373544
TEL 045-392-8982
出光リテール販売㈱
神奈川県横浜市戸塚区戸塚町2951-5
TEL 045-392-8982

売上　登録番号 T2010001126403
2025年 5月 1日　09:57
ウエ　様
電子マネー A6-373544-90059-0000
レギュラーガソリン　P- 4(内)
2.76 L　@178.0　491円
合計　491円
(内、消費税等(10.00%)　45円)

交通系支払前残高　[redacted]円
(交通系事前支払　[redacted]円)
(交通系お釣りチャージ　[redacted]円)
交通系残高

カード番号　0005-5743561109
問い合わせ番号　JE1074063851 3
SPRWID　外822
端末
伝No: 10198　担当:8800

※本書保管上のお願い
財布・手帳等にはさんで保管頂く場合は、印刷面を内側に折り保管をお願いいたします。

備考欄

局

会派名称	支出伝票番号
わが町	1－　190

政務活動費支出伝票

経費区分	調査研究費
支出年月日	令和 7 年 5 月 7 日
支出額	13,470 円

使途及び内容

交通費(高速道路料金)

按分による支出の場合の記載事項

・全体の経費　(　13,470円)．．．A

・按分の率(　100％)．．．．．．B

政務活動費の支出額

A × B ＝　13,470 円

≪領収書等証拠書類の添付欄≫

備考欄

ＥＴＣ利用　詳細は別紙
Ｒ７年３月１日～３月２４日利用分
支払日で計上

[redacted]ご利用代金明細書

北井　宏昭　様

会員番号	[redacted]
お支払額	[redacted]円
お支払日	2025年05月07日

口座名義	ｷﾀｲ ﾋﾛｱｷ
金融機関	[redacted]
支店	
口座番号	
支払方法	口座振替

ご利用可能枠		[redacted]円
内　割賦枠		円
内　キャッシング枠		円

割賦とは、ショッピングご利用分の内、1回払い以外（分割払い、リボ払い）のお支払方法によるご利用分を指します。なお、ボーナス1回払いも割賦に含まれます。

◆　ショッピングお支払後残高（2回払い、分割払い、ボーナス一括払い、リボ払い）

支払区分	今回ご請求額・弁済金（手数料含む）	支払後残高（うち手数料）
ショッピング2回払い		
ショッピング分割払い		
ショッピングボーナス一括払い	[redacted]	[redacted]
ショッピングリボ払い		

◆　お客様のリボ払いのご契約内容

ご利用方法	返済コース	手数料率・利率（実質年率）	ボーナス月	ボーナス加算額 冬季	ボーナス加算額 夏季
ショッピングリボ	[redacted]円コース	13.2%	**月／**月		
キャッシングリボ	円コース	18%	**月／**月		

◆　カードご利用明細

●マークは、[redacted]

★マークは、

■マークは、当社から発行するインボイスの対象です。事業を営む方で、消費税の仕入税額控除を行う場合はこのご利用代金明細書の保存が必要です。

	ご利用 年	月	日		ご利用箇所	ご利用額	払戻額	ご請求額（うち手数料・利息）	支払区分（回数）	今回回数	今回ご請求額・弁済金（うち手数料・利息）	備考 現地通貨額	通貨略称	換算レート
					[redacted] 北井　宏昭　様									
	[redacted]													
○	25	03	01	★	ＥＴＣ　シュトコウソク　ダイサンケーミナトミライ	300		300	1回払		300			
○	25	03	01	★	ＥＴＣ　シュトコウソク　ミナトミライーダイサンケ	300		300	1回払		300			
○	25	03	02	★	ＥＴＣ　シュトコウソク　ダイサンケーミナトミライ	300		300	1回払		300			
○	25	03	02	★	ＥＴＣ　シュトコウソク　ミナトミライーヨコシンカリ	510		510	1回払		510			
○	25	03	04	★	ＥＴＣ　シュトコウソク　ダイサンケーミナトミライ	300		300	1回払		300			
	[redacted]													
○	25	03	06	★	ＥＴＣ　シュトコウソク　ダイサンケーミナトミライ	300		300	1回払		300			
○	25	03	06	★	ＥＴＣ　シュトコウソク　ミナトミライースギタニシ	670		670	1回払		670			
○	25	03	08	★	ＥＴＣマイレージチヨウカ　トツカ　ートツカ	120		120	1回払		120			
○	25	03	08	★	ＥＴＣ　シュトコウソク　ダイサンケーミナトミライ	300		300	1回払		300			

◆ カードご利用明細

●[redacted]

★

■マークは、当社から発行するインボイスの対象です。事業を営む方で、消費税の仕入税額控除を行う場合はこのご利用代金明細書の保存が必要です。

	ご利用 年	月	日		ご利用箇所	ご利用額	払戻額	ご請求額 (うち手数料・利息)	支払区分 (回数)	今回回数	今回ご請求額・弁済金 (うち手数料・利息)	備考 現地通貨額	通貨略称	換算レート
○	25	03	08	★	ETC シユトコウソク ミナトミライー ダイサンケ	300		300	1回払		300			
	[redacted]													
○	25	03	09	★	ETC ツヅキ ーホドガヤ	200		200	1回払		200			
○	25	03	09	★	ETC ツヅキ ーツヅキ	200		200	1回払		200			
○	25	03	09	★	ETC トツカ ートツカ	320		320	1回払		320			
○	25	03	09	★	ETC トツカ ートツカ	320		320	1回払		320			
	[redacted]													
○	25	03	10	★	ETC シユトコウソク ダイサンケーミナトミライ	300		300	1回払		300			
○	25	03	10	★	ETC シユトコウソク ミナトミライー ダイサンケ	300		300	1回払		300			
○	25	03	10	★	ETC トツカ ートツカ	320		320	1回払		320			
○	25	03	10	★	ETC カワカミ ーカワカミ	320		320	1回払		320			
○	25	03	11	★	ETC シユトコウソク ダイサンケーミナトミライ	300		300	1回払		300			
○	25	03	11	★	ETC シユトコウソク ミナトミライー ダイサンケ	300		300	1回払		300			
○	25	03	11	★	ETC トツカ ートツカ	320		320	1回払		320			
○	25	03	11	★	ETC トツカ ートツカ	320		320	1回払		320			
	[redacted]													
○	25	03	15	★	ETC シユトコウソク ダイサンケーミナトミライ	300		300	1回払		300			
○	25	03	15	★	ETC シユトコウソク ミナトミライー ダイサンケ	300		300	1回払		300			
○	25	03	15	★	ETC トツカ ートツカ	320		320	1回払		320			
○	25	03	15	★	ETC トツカ ートツカ	320		320	1回払		320			
	[redacted]													
○	25	03	16	★	ETC シユトコウソク ミナトミライー ダイサンケ	300		300	1回払		300			
○	25	03	16	★	ETC トツカ ートツカ	320		320	1回払		320			
○	25	03	16	★	ETC トツカ ートツカ	320		320	1回払		320			
○	25	03	16	★	ETC シユトコウソク ダイサンケーヨコハマコウ	370		370	1回払		370			
	[redacted]													

◆　カードご利用明細

●マークは、[redacted]

★マークは、

■マークは、当社から発行するインボイスの対象です。事業を営む方で、消費税の仕入税額控除を行う場合はこのご利用代金明細書の保存が必要です。

	ご利用 年	月	日		ご利用箇所	ご利用額	払戻額	ご請求額 (うち手数料・利息)	支払区分 (回数)	今回回数	今回ご請求額・弁済金 (うち手数料・利息)	備考 現地通貨額	通貨略称	換算レート
	[redacted]													
○	25	03	20	★	ＥＴＣ　シュトコウソク　ミナトミライ－ダイサンケ	300		300	１回払		300			
○	25	03	20	★	ＥＴＣ　シュトコウソク　ダイサンケーミナトミライ	300		300	１回払		300			
○	25	03	20	★	ＥＴＣ　トツカ　　－トツカ	320		320	１回払		320			
○	25	03	20	★	ＥＴＣ　トツカ　　－トツカ	320		320	１回払		320			
	[redacted]													
○	25	03	22	★	ＥＴＣ　トツカ　　－トツカ	320		320	１回払		320			
○	25	03	22	★	ＥＴＣ　トツカ　　－トツカ	320		320	１回払		320			
○	25	03	22	★	ＥＴＣ　シュトコウソク　ダイサンケーヨコハマコウ	370		370	１回払		370			
○	25	03	22	★	ＥＴＣ　シュトコウソク　ミナトミライ－ヨコシンカリ	510		510	１回払		510			
	[redacted]													
○	25	03	24	★	ＥＴＣ　シュトコウソク　ダイサンケーミナトミライ	300		300	１回払		300			
○	25	03	24	★	ＥＴＣ　シュトコウソク　ミナトミライ－ダイサンケ	300		300	１回払		300			
○	25	03	24	★	ＥＴＣ　トツカ　　－トツカ	320		320	１回払		320			
○	25	03	24	★	ＥＴＣ　トツカ　　－トツカ	320		320	１回払		320			
	[redacted]													

◆ カードご利用明細

●マークは、[redacted]
★マークは、
■マークは、当社から発行するインボイスの対象です。事業を営む方で、消費税の仕入税額控除を行う場合はこのご利用代金明細書の保存が必要です。

ご利用 年	ご利用 月	ご利用 日		ご利用箇所	ご利用額	払戻額	ご請求額 (うち手数料・利息)	支払区分 (回数)	今回 回数	今回ご請求額・弁済金 (うち手数料・利息)	備考 現地通貨額	備考 通貨略称	備考 換算レート
[redacted]													

ご請求額合計	[redacted]

※支払停止の抗弁について：商品瑕疵、役務の未提供などを理由に、その事由が解消されるまで、その商品や役務に関するお支払いを止めることができる場合があります。（ただし、ご利用からご返済までの期間が2ヶ月を超える場合に限ります。）なお、詳細は会員規約をご確認いただくか、当社へお問合せください。

※Visa、Mastercard、JCB海外加盟店利用時の換算レート等について：海外でのご利用代金を日本円に換算する際のレートは、ご利用データをVisa、Mastercard、JCBの決済センターが処理した日のレート（指定の金融機関のレート）が使用されます。お客さまがカードをご利用になった日のレートではありませんのでご注意ください。
なお、換算の際、海外ショッピング利用に関わる事務処理費用として以下をレートに加算させていただきますので、予めご了承ください。
・Visa、Mastercard
2024/12/4以前：2.20%　2024/12/5以降：3.85%
（税込：インボイス発行をご希望の方は[redacted]ください）
・JCB：1.60%（非課税）

■リボ払いのご利用について（ショッピング・キャッシング）
★リボ払い(リボルビング払い)は、ショッピング・キャッシングともに「5,000円」「10,000円」「20,000円」「30,000円」の4コースがあり、コースによって月々のお支払額が決まるため、毎月のお支払い金額をコントロールできます。
[redacted]
★リボ払いをご利用の際には、カードご利用時に「リボ払い」とお申出ください。
★リボ払いの月々のお支払い金額は、締切日時点の残高により決定いたします。
【お支払い例】
ご利用残高 ショッピング200,000円 キャッシング50,000円、5,000円コースの場合
ショッピング分お支払い10,000円+キャッシング分お支払い5,000円=15,000円

残高	5,000円コース	10,000円コース	20,000円コース	30,000円コース
1円～100,000円	5,000円	10,000円	20,000円	30,000円
100,001円～200,000円	10,000円	20,000円	40,000円	60,000円
200,001円～400,000円	20,000円	40,000円	80,000円	120,000円
400,001円～600,000円	30,000円	60,000円	120,000円	180,000円
600,001円～800,000円	40,000円	80,000円	160,000円	240,000円
以後増加額20万円まで毎に	10,000円増加	20,000円増加	40,000円増加	60,000円増加

●ショッピングの手数料について
・新規ご利用分については、初回手数料（ご利用日から起算して最初に到来する支払日までの手数料）は無料です。次回以降から、手数料が月利（1.1%）で発生します。【実質年率13.2%】（1円未満の端数となった手数料の金額は切捨てとなります。）
●キャッシングの利息について
・ご利用日の翌日からお支払い日まで、日割りで利息が発生します。【実質年率18.0%】
（1円未満の端数となった利息の金額は切捨てとなります。）

◆ 払戻しのご案内

払戻日	[redacted]所 北井　宏昭　様	払戻額	ご利用年月日	ご利用箇所	充当額	返金予定額	備考
2025/03/18	[redacted]						

◆ 自動振替ができない場合のお支払いのご案内

※ 明細書が作成された後に、当月分を入金された場合、口座からの引落しと重複することがありますのでご注意ください。

1．金融機関からのお振込方法
金融機関からお振込みいただく場合は、下記の口座に電信扱いでお振込みくださいますようお願いいたします。

お客様 お振込み口座 （積金種別・普通）	銀行	支店	口座番号	受取人
	[redacted]			

[redacted]

インボイス対象合計金額		
税率	税込合計	消費税
10%	[redacted]	

※紙幣は50枚（最高50万円）まで入金できます。50枚（50万円）を超える場合には、上記「金融機関からのお振込方法」にてご入金ください。

明細書についてのお問い合わせ先　お問い合わせの際は、会員番号（１６桁）と暗証番号が必要になりますので、あらかじめお手もとのカード番号をご確認ください。
[redacted]
受付時間 ９：００～１７：３０　※臨時休業・受付時間変更となる場合がございます。
カードを紛失された場合はこちらにお電話ください　紛失盗難デスク [redacted]［２４時間年中無休］
当社が契約する指定紛争解決機関の名称　日本貸金業協会　貸金業相談・紛争解決センター

(局)

会派名称	支出伝票番号
わが町	1 ー　　8

政務活動費支出伝票

経費区分	調査研究費
支出年月日	令和 7 年 5 月 7 日
支出額	1,400 円

使途及び内容

交通費(タクシー代)

按分による支出の場合の記載事項

・全体の経費 (　　1,400 円) . . . A

・按分の率 (　100 %) . . . . . B

政務活動費の支出額

A × B = 1,400 円

≪領収書等証拠書類の添付欄≫

交通系ICカード売上票
(お客様控)
No.5075
車番 4250 000
御利用日.2025/05/07 23:12:43
伝票番号.83304
端末番号.[redacted]
カード番号.[redacted]
加盟店名.グリーンキャブ
電話番号.03-3205-6622
メータ運賃 ¥1,400円
交通系支払
交通系残高 [redacted]円
¥1,400円

領収書
(交通系ICカード支払)
No.5075
日付 25年05月07日
車番 4250 000
メータ運賃 ¥1,400円
合計金額 ¥1,400円
消費税率 10%
登録番号：T2011101023399
(株)グリーンキャブ
244-0003
横浜市戸塚区戸塚町
326-3
ご意見、お忘れ物は
タクシーのご用命は
045-866-7177
ご意見ご要望は
神奈川タクシーセンター
TEL045-252-0300

備考欄

戸塚区戸塚町→戸塚区上倉田町
都市農業に関する調査

(局)

会 派 名 称	支出伝票番号
わが町	1 ー　　9

政 務 活 動 費 支 出 伝 票

経費区分	調査研究費
支出年月日	令和 7 年 5 月 9 日
支 出 額	5,570 円

使 途 及 び 内 容

交通費(ガソリン代　90%)

按分による支出の場合の記載事項

・全体の経費　(　　6,189 円) . . . A

・按 分 の 率 (　　90 %) . . . . . B

政務活動費の支出額

A × B ＝ 5,570 円

≪領収書等証拠書類の添付欄≫

ENEOS

納品書(領収書)

現金派はCASHVIPカード
当店最安値で給油出来ます
2025年05月09日 23:14

売上
[redacted]様
ドーク[redacted]
提携カード
車両番号　　実車番
2000-00
レギュラーガソリン　P-07
35.57L　　*
174円　　¥6,189
(内)ガソリン税53.80円　¥1,914)
合計　¥6,189
(消費税10%対象　¥6,189
内消費税等　¥563)
クレジット支払
A0000000651010
[redacted]
有効期限：XX/XX NC　IC
支払方法：一括払い
承認番号：0443281
現金でお買上げの場合は領収書にかえさせて頂きます。
消費税額表示のない場合は消費税を請求書にて
ご請求いたします。
消費税には、地方消費税が含まれています。
大洋石油株式会社　セルフ舞岡SS
神奈川県　横浜市　戸塚区
舞岡町２９４２－１
TEL:045-828-1551　SS-014401
登録番号：T2020001017915
レシートNo 5451-03　データNo5566-5569
クレ通番17-57359
[redacted]
2025/05/10

備 考 欄

㊞

会派名称	支出伝票番号
わが町	1 － 10

政務活動費支出伝票

経費区分	調査研究費
支出年月日	令和 7 年 5 月 11 日
支出額	373 円

使途及び内容

交通費(ガソリン代　90%)

按分による支出の場合の記載事項

・全体の経費　（　415 円）．．．A

・按分の率（　90 %）．．．．．．B

A × B ＝

政務活動費の支出額

373 円

≪領収書等証拠書類の添付欄≫

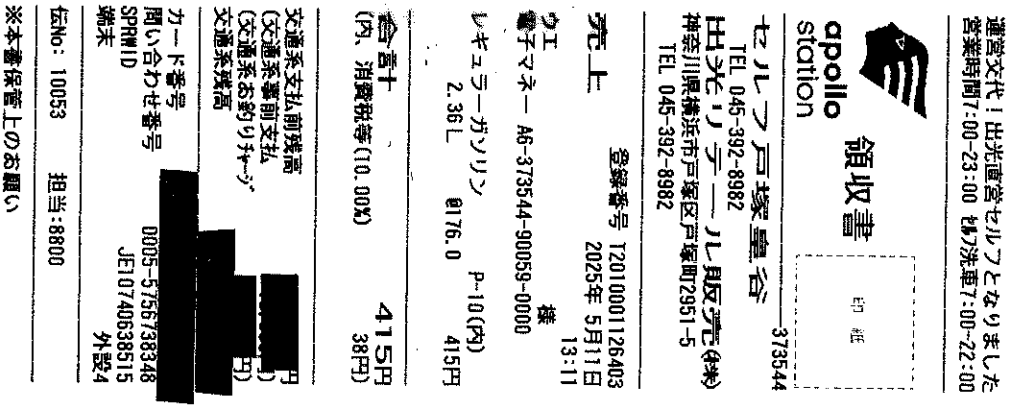
運営交代！出光直営セルフとなりました
営業時間7:00-23:00 セルフ洗車7:00-22:00
apollo station
領収書
印紙
373544
セルフ戸塚皇谷
TEL 045-392-8982
出光リテール販売㈱
神奈川県横浜市戸塚区戸塚町2951-5
TEL 045-392-8982
売上　登録番号 T2010001126403
2025年 5月11日 13:11
ウエ 様
電子マネー A6-373544-90059-0000
レギュラーガソリン P-10(内) 415円
2.36L @176.0
合計 415円
(内、消費税等(10.00%) 38円)
交通系支払前残高 円
(交通系事前支払 円)
(交通系お釣りチャージ 円)
交通系残高 円
カード番号 0005-5756738348
問い合わせ番号 JE1074063851S
SPRW ID 外設4
端末
伝No: 10053　担当:8800
※本書保管上のお願い
財布・手帳等にはさんで保管頂く場合は、印刷面を内側に折り保管をお願いいたします。

備考欄

(局)

会派名称	支出伝票番号
わが町	1－　211

政務活動費支出伝票

経費区分	調査研究費
支出年月日	令和 7 年 5 月 14 日
支出額	37,750 円

使途及び内容

現地調査旅費

按分による支出の場合の記載事項

・全体の経費（　37,750円）．．．A

・按分の率（　100％）．．．．．．B

A × B ＝

政務活動費の支出額　37,750 円

≪領収書等証拠書類の添付欄≫

備考欄

Ｒ７年５月１３日～１４日　宮城県への出張
領収書および詳細は別紙

（第1号様式）

政務活動費（県外・国外）支出票

会派(議員)名　北井宏昭

政務活動を次のとおり実施しましたので、報告いたします。

1　参加議員	北井宏昭
2　目　的	外国人人材に対する日本語教育について 認知症予防行動を県民ムーブメントにするための神奈川県との連携について
3　期　間	令和７年５月１３日　～　令和７年５月１４日

4　実施場所並びに日程

月日	時間	実施場所
5月13日	13:15～14:45	大崎市立おおさき日本語学校
		（宮城県大崎市古川保柳字氏子114-1）
5月14日	10:30～11:30	東北大学・加齢医学研究所
		（宮城県仙台市青葉区星稜4-1）

5　結果・報告

詳細は別紙

6　経費内訳

項目	金額(円)	内容
新幹線代	11,660	5月13日・東京→古川
タクシー代	3,050	5月13日・古川駅→大崎市立おおさき日本語学校（大崎市古川保柳字氏子）
新幹線代	1,650	5月13日・古川→仙台
タクシー代	2,140	5月14日・仙台市青葉区中央→青葉区星稜
タクシー代	910	5月14日・仙台市青葉区星稜→仙台駅
新幹線代	11,640	5月14日・仙台→東京
宿泊代	6,700	5月13日～14日・ホテルグリーンマーク
《合計》	37,750	

ご請求明細書
Amount Description

松月産業株式会社

登録番号 T9370001008443

Hotel Green Mark グリーンマーク

ホテルグリーンマーク
TEL 022-224-1050
FAX 022-224-1057

ありがとうございました。またのご利用をお待ち申し上げております。

客室番号 Room No.	お名前 Name Of the Guest	人数 Pers	ご利用日 Date
312	Mr. Ms. 北井 宏昭 様	1	25.05.13－25.05.14(1泊)

日付 Date	摘要 Description	料金 Charges	お支払 Payment	備考 Remarks
05.13	預り金(クレジット)		CC 6,700	
05.13	ご宿泊代 T0001	6,700		
	小計 Sub Total	6,700	6,700	

(内消費税 Con. Tax ¥609)
(10%対象 ¥6,700)10%消費税額 ¥609
(8%対象 ¥0) 8%消費税額 ¥0

ご請求額 Balance Due	
ご返金額 Refund	

発行No. 325217
No. 202505130077 C
発行日 2025.05.13
594 CC 1

ホテルグリーンマーク
http://www.bh-green.co.jp

(1/1)

[redacted]

ご署名
Signature

会社名
Firm

松月産業株式会社

登録番号 T9370001008443

領収書
Receipt

No. 202505130077 C
2025.05.13

北井 宏昭 様

¥6,700

上記正に領収致しました
但、クレジット分 ¥6,700 を含みます クレジット払い

(内消費税 Con. Tax ¥609)
(10%対象 ¥6,700)10%消費税額 ¥609
(8%対象 ¥0) 8%消費税額 ¥0

ホテルグリーンマーク
〒980-0021 宮城県仙台市青葉区中央4－8－10
TEL 022-224-1050 FAX 022-224-1057

Hotel Green Mark グリーンマーク

領　収　証

2025年　5月13日

北井 宏昭 様

金11，660円

ただし、乗車券類代
（クレジットカードによるご利用分）として、上記金額を受領しました。

印紙税申告納付につき渋谷税務署承認済

適用税率 10%

東日本旅客鉄道株式会社
登録番号 T9011001029597

本領収証は時間がたつと文字が薄くなる場合がありますので、
長期間保存する場合はコピーをお取り下さい。

東京４７７ No.000001 [redacted]

領　収　証

2025年　5月13日

北井宏昭 様

金1，650円

ただし、乗車券類　古川駅発行代
（クレジットカードによるご利用分）として、上記金額を受領しました。

印紙税申告納付につき渋谷税務署承認済

適用税率 10%

東日本旅客鉄道株式会社
登録番号 T9011001029597

本領収証は時間がたつと文字が薄くなる場合がありますので、
長期間保存する場合はコピーをお取り下さい。

仙台４０１ No.000012 [redacted]

領　収　書

No.3123

日付　2025年 05月 13日

車番　000312　　0000

基本運賃　　¥3,050円

合計　**¥3,050円**

上記の様に領収致しました

（消費税１０%込）

（登録番号：T1370202000520）

毎度ご乗車ありがとうございます。
お忘れ物のお問い合わせ
お気づきの点は、
下記にご連絡下さい。

㈱　昭和タクシー

大崎市古川字上古川屋敷７７－１

TEL　0229（23）3033

領　収　証

２０２５年　５月１４日

北井 宏昭 様

印紙税申告納付につき渋谷税務署承認済

金１１，６４０円

ただし、乗車券類（券売機購入分）代
（クレジットカードによるご利用分）として、上記金額を受領しました。

適用税率 10%

東日本旅客鉄道株式会社
登録番号 T9011001029597

本領収証は時間がたつと文字が薄くなる場合がありますので、
長期間保存する場合はコピーをお取り下さい。

仙台３０２ No.000016 印 [redacted]

領収書

2025 年 05 月 14 日 -024

メーター運賃　¥2,140 円
運賃料金計　¥2,140 円
合計　¥2,140円
（税率10%）
登録番号 T2810219489451
現　金　支払　¥2,140 円
コード番号　1209
上記金額正に領収いたしました

（個人）横橋タクシー

ご利用ありがとうございます。
忘れ物等問い合わせは
090-5358-5270
仙台個人タクシー事業協同組合
0120-78-1385

領　収　書

No.1984

日付　2025年 05月 14日
車番　000616　0000
基本運賃　¥910円
合計　¥910円
上記の様に領収致しました
（適用税率：１０%）
（登録番号：T8370001006712）

ありがとうございます。
お忘れ物のお問い合わせ
お気づきの点は、
下記にご連絡下さい。
仙台第一交通（株）　本社営業所
仙台市宮城野区中野４丁目２－３
事務所　２５４－２２２４
配車専用　２５４－２２２１

調査報告

■ 課　題 ； 外国人人材に対する日本語教育について
■ 調査先 ； 大崎市立おおさき日本語学校
■ 住　所 ； 宮城県大崎市古川保柳字氏子 114-1
■ 面談者 ； 校長・[redacted]氏、事務長・[redacted]氏
■ 日　時 ； 2025年5月13日(火)午後1時15分～2時45分

■ 調査内容
- ● なぜ公立の日本語学校をつくったのか？
  - ○ 宮城県内も外国人人材に依存せざるを得ない現実がある。
  - ○ 外国人人材が地域に馴染んでもらうには、とにもかくにもコミュニケーション能力＝日本語を身に付けてもらうことが最重要と認識。
  - ○ R4年3月、宮城県が第5期みやぎ国際戦略プラン策定。
  - ○ 公的関与の日本語学校を作って宮城ファンを作る。
  - ○ 仙台には民間の日本語学校が十数校あるが、他の地域には無かったため、大崎市長が手を挙げた。
  - ○ 廃校利用～十数校中、4校が手を挙げ候補になったが、周辺環境をふまえ、旧西古川小学校を活用することに。
  - ○ 大崎の街の中に学生寮を作りたかった。
- ● なぜ公立？
  - ○ 新法に基づく認定学校。
  - ○ 全国に22校。
  - ○ もともと総務省の告示校～総務省から文科省に所管が移行。
  - ○ 県・基礎自治体との連携事業。
  - ○ 県の財政支援・アドバイザリー業務・海外の募集拠点～覚書締結。
- ● 留学生の確保対策について
  - ○ 各国にキャリアサポートセンターを設置。
  - ○ 日本の会社に委託;委託料～2,000 万円。
  - ○ 留学生の職場確保～就職が決まっていない状態で入学生を募集。
  - ○ 就職先の希望は確認しておく。
  - ○ 産業推進機構や商工会とのマッチング。
- ● 教育の日本語レベルについて
  - ○ 1年課程　N3
  - ○ 1.5年課程　N4
  - ○ 2年課程　N2
- ● 目指す人材育成方針について
  - ○ 地域に根ざす人材育成。

- ○ ルール・マナーは重要。
- ○ 卒業後は地域に残ってもらう。
- ○ 会社・企業・組織の中で管理職を出来るように。
- ○ 高度人材以外の外国人をまとめる立場を取れるように。

● 学生寮について

- ○ 3,000 平米の市有地があった。
- ○ 公募で民設民営。
- ○ 有休地の有効活用～30年間底地無償提供。
- ○ その他の補助金は一切無し～すべては寮費で賄うこととする。
- ○ JR の廃線化をまぬがれるようにするため、鉄道利用の通学になる立地。

● 費用等について

- ○ 授業料;81万円／年間(半額を大崎市負担)。
- ○ 寮費;12万円／月額(半額を大崎市負担)。
- ○ 生活支援・交通費;3万円／月額(大崎市が負担)。
- ○ 8割が特別交付税措置。
- ○ 実質の市の持ち出しは、1.2 万円／一人・月額。

● 留学生の地域交流について

- ○ 地元の黎明高校との連携。
- ○ アプリ開発。
- ○ 消防・警察からのアプローチで防災訓練・避難訓練にも参加。
- ○ 関係人口の拡充～対象を外国人にも広げる。
- ○ 地場産品のプロモーション。
- ○ 留学生のアルバイトは、週28時間以内に制限～長期休暇時は、40時間まで緩和。

以上

調査報告

■ 課　題 ； 認知症予防行動を県民ムーブメントにするための神奈川県との連携について
■ 調査先 ； 東北大学・加齢医学研究所
■ 住　所 ； 宮城県仙台市青葉区星稜 4-1
■ 面談者 ； 医学博士・[redacted]氏
■ 日　時 ； 2025年5月14日(水)午前10時30分～11時30分

■ 調査内容
- ● 認知症予防行動を根付かせるようにすることについて
  - ○ 「県民が健康はタダだと思っていると、根付かない」。
  - ○ 日本人の傾向～平和は「タダ」と一緒。
  - ○ インセンティブが無いと人は動かない、ということを認識すべし。
  - ○ 意識改革が必要。
  - ○ 世界の流れは、多くのメニューを用意して「自分の好きなものをやってご覧」という仕組みをつくる。
  - ○ 自分で選んだように感じさせることが大事。
  - ○ 「好きなものを、好きなだけやる」。
  - ○ やらされているではダメ。
- ● 他の自治体の取り組みついて
  - ○ 九州・都城市～マイナンバーカードのアプリに健康アプリを盛り込む。
    - ◇ 運動・食・栄養・睡眠。
    - ◇ 国の予算を活用。
  - ○ 宮城県でも防災アプリに「健康情報と脳トレ機能」を盛り込む予定。
    - ◇ 健康情報を届ける。
    - ◇ 使ったひとにインセンティブが発生するようにすることを検討中。
    - ◇ アプリを入れるだけではなく、使ったらインセンティブが生じるように。
  - ○ 若葉台アプリ(横浜市)
    - ◇ メディフェローという会社。
- ● お寺プロジェクト
  - ○ 檀家さんたちグループからも求められている。
  - ○ ITC リテラシーは上がっているから、色々なところで仕掛けられる。
  - ○ 生成 AI をアプリに盛り込むこと検討中～アバターとの会話、脳トレ・運動・読経・写経に誘導。
  - ○ アバターからの情報提供～プッシュ通知よりも受け取りやすい。
- ● 運転脳トレ
  - ○ あいおい保険に付帯～事故率 10%低減。
  - ○ 急発進・急ブレーキは4割減。

- ○ アプリで実践。
- ● 独居老人対策
  - ○ 独居老人～会話がないと声の出し方も忘れる～認知症に一直線。
  - ○ スマホに標準装備の音声認識アプリの性能は高い～でも使われていない。
  - ○ 音声認識アプリは、どんどん使うべき。
- ● 音読
  - ○ より効果を高めるためには、より早く。
  - ○ 脳トレは2軸。
  - ○ 頭の回転速度を上げる～意味を理解する必要なし、読み間違えてもいい。
  - ○ ワーキングメモリ＝一時的な記憶容量・作動記録を上げる。
- ● [redacted]先生と神奈川県との今後の連携について
  - ○ 未病・フレイル～どんな関わりをしていただけるか？
  - ○ 認知症対策～コグニサイズに次ぐ行動を複数用意すること。
  - ○ 愛着～県庁職員への研修。
  - ○ LINE パーソナルサポートに盛り込む内容を指導していただく。
  - ○ 児童福祉審議会
    - ◇ ポルノ映画の審査。
    - ◇ 本来、スマホ・SNS・音読などを精査すべき。
  - ○ 今年の秋ごろを目途に、[redacted]先生を神奈川県庁にお招きし、講演会・勉強会を開催する方向で調整する。

以上

(局)

会派名称	支出伝票番号
わが町	1 ー　　11

政務活動費支出伝票

経費区分	調査研究費
支出年月日	令和 7 年 5 月 15 日
支出額	1,300 円

使途及び内容

交通費(タクシー代)

按分による支出の場合の記載事項

・全体の経費 (　　1,300 円) . . . A

・按分の率 (　100 %) . . . . . B

政務活動費の支出額

A × B = 1,300 円

≪領収書等証拠書類の添付欄≫

領収書

2025年05月15日 23:16
車両番号 0003
メーター金額 ¥1300円
(交通系ICカード支払)

合計 ¥1300円
(適用税率 10%)

下記の通り領収いたしました
お客様に乗るあなたとうございます。

(株)625タクシー横浜
戸塚営業所
[illegible]
横浜市戸塚区原宿4丁目3 16
TEL 045-719-9113

備考欄

戸塚区戸塚町→戸塚区上倉田町
最低賃金改定に関する調査

局

会派名称	支出伝票番号
わが町	1－　12

政務活動費支出伝票

経費区分	調査研究費
支出年月日	令和 7 年 5 月 24 日
支出額	1,100 円

使途及び内容

交通費(タクシー代)

按分による支出の場合の記載事項

・全体の経費　(　1,100 円) . . . A

・按分の率　(　100 %) . . . . . B

A × B ＝

政務活動費の支出額　1,100 円

≪領収書等証拠書類の添付欄≫

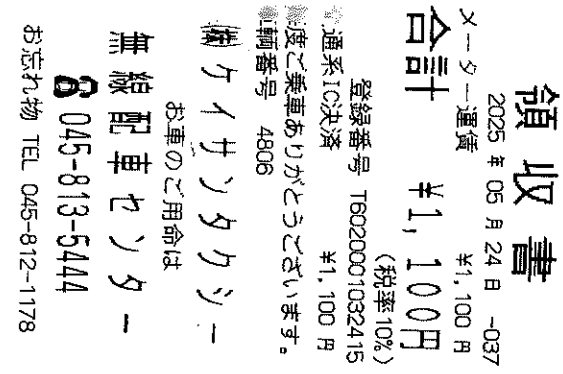
領収書
2025年05月24日 -037
メーター運賃　¥1,100円
合計　¥1,100円
(税率10%)
登録番号 T6020001032415
通系IC決済　¥1,100円
ご乗車ありがとうございます。
車両番号 4806
㈱ケイサンタクシー
お車のご用命は
津端配車センター
045-813-5444
お忘れ物 TEL 045-812-1178

備考欄

戸塚区戸塚町→戸塚区上倉田町
建設業界の人材不足に関する調査

㊨

会派名称	支出伝票番号
わが町	1－　180

政務活動費支出伝票

経費区分	調査研究費
支出年月日	令和 7 年 5 月 30 日
支出額	3,850 円

使途及び内容

交通費(電車代、バス代)

按分による支出の場合の記載事項

・全体の経費　(　3,850円)．．．A

・按分の率(　100％)．．．．．．B

政務活動費の支出額

A × B ＝　3,850 円

≪領収書等証拠書類の添付欄≫

備考欄

交通系IC利用分　詳細は別紙
５月７日～５月３０日分

わが町

交通IC詳細（Suica） 2025年

日付	種別	区間	金額
5月7日	MM東急東横線	日本大通→菊名	404
5月7日	JR	菊名→古淵	406
5月7日	JR	古淵→戸塚	659
5月8日	江ノ電バス	変電所前→戸塚駅	220
5月8日	JR	戸塚→横浜	230
5月8日	みなとみらい線	横浜→日本大通	224
5月13日	江ノ電バス	変電所前→戸塚駅	220
5月14日	江ノ電バス	戸塚駅→変電所前	220
5月23日	江ノ電バス	変電所前→戸塚駅	220
5月23日	JR	戸塚→東神奈川	230
5月23日	JR	東神奈川→戸塚	230
5月30日	京浜急行	羽田空港→横浜	363
5月30日	みなとみらい線	横浜→日本大通	224
	合計		¥3,850

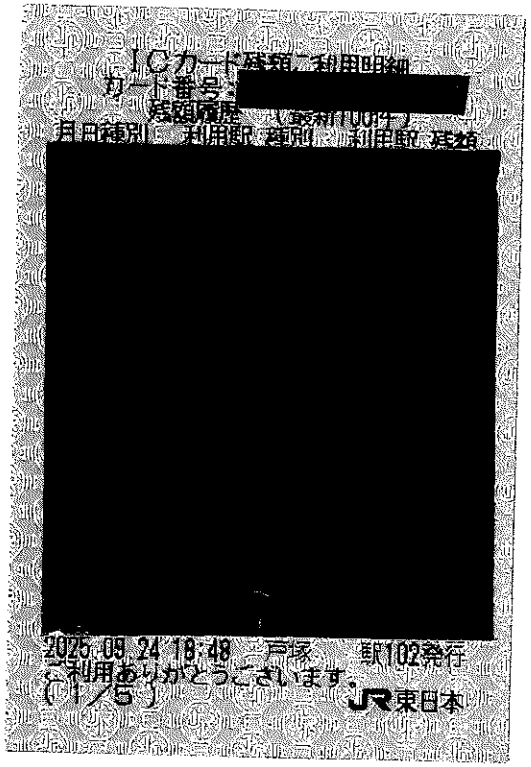

ICカード残額ご利用明細
カード番号：[redacted]
残額履歴　（最新10件）
月日種別　利用駅 種別　利用駅 残額
[redacted]
2025.09.24 18:48　戸塚　駅102発行
ご利用ありがとうございます。
（1／5）
JR東日本

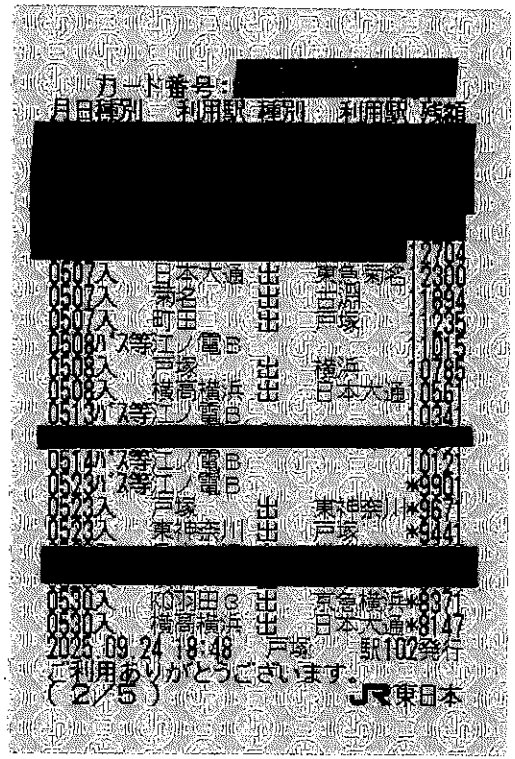

カード番号：[redacted]
月日種別　利用駅 種別　利用駅 残額
[redacted]
12704
0507入　日本大通 出　東急菊名 12300
0507入　菊名　出　吉淵 11894
0507入　町田　出　戸塚 11235
0508バス等江ノ電B 11015
0508入　戸塚　出　横浜 10785
0508入　横高横浜 出　日本大通 10561
0513バス等江ノ電B 10341
[redacted]
0514バス等江ノ電B 10121
0523バス等江ノ電B *9901
0523入　戸塚　出　東神奈川 *9671
0523入　東神奈川 出　戸塚 *9441
[redacted]
0530入　KO羽田3 出　京急横浜 *8371
0530入　横高横浜 出　日本大通 *8147
2025.09.24 18:48　戸塚　駅102発行
ご利用ありがとうございます。
（2／5）
JR東日本

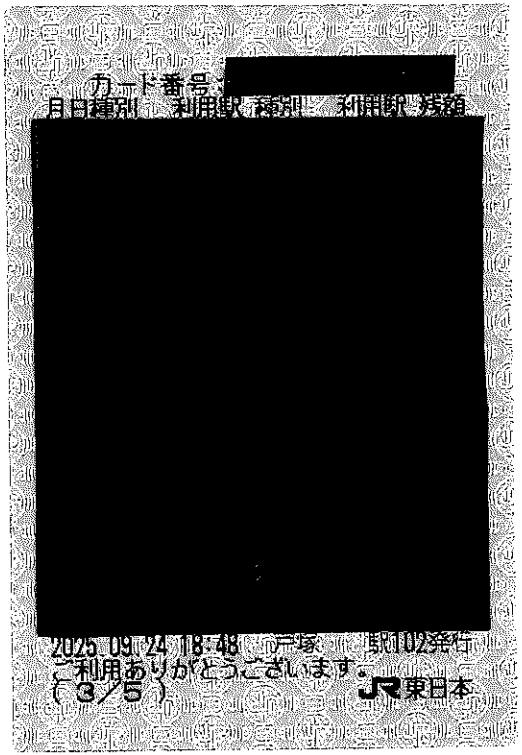

カード番号：[redacted]
月日種別　利用駅 種別　利用駅 残額
[redacted]
2025.09.24 18:48　戸塚　駅102発行
ご利用ありがとうございます。
（3／5）
JR東日本

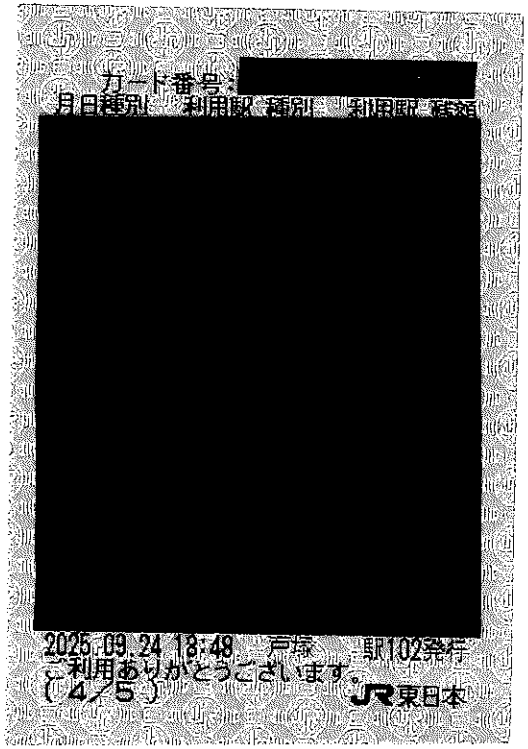

カード番号：[redacted]
月日種別　利用駅 種別　利用駅 残額
[redacted]
2025.09.24 18:48　戸塚　駅102発行
ご利用ありがとうございます。
（4／5）
JR東日本

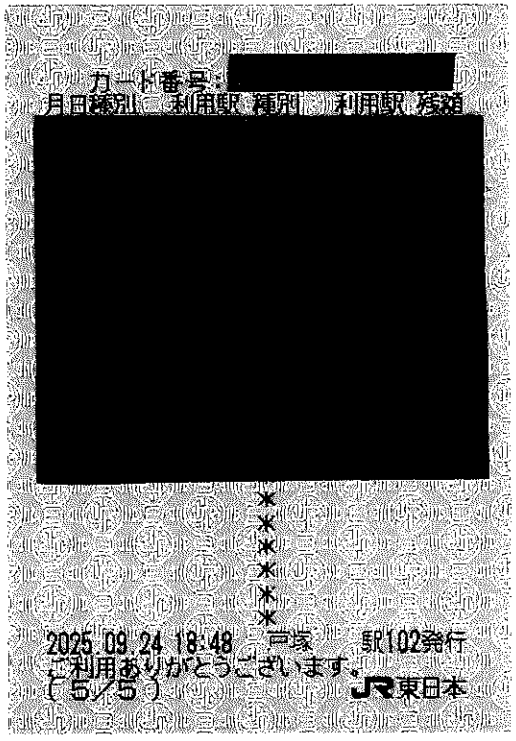

カード番号：[redacted]
月日種別　利用駅 種別　利用駅 残額
[redacted]
*
*
*
*
*
*
2025.09.24 18:48　戸塚　駅102発行
ご利用ありがとうございます。
（5／5）
JR東日本