(局)

| 会派名称 | 支出伝票番号 |
|---|---|
| わが町 | 1 ー　　80 |

# 政務活動費支出伝票

| | |
|---|---|
| 経費区分 | 調査研究費 |
| 支出年月日 | 令和 8 年 1 月 1 日 |
| 支出額 | 263 円 |

**使途及び内容**

交通費(ガソリン代　90%)

**按分による支出の場合の記載事項**

・全体の経費（　　293 円）．．．A

・按分の率（　90 %）．．．．．．B

A × B ＝ 263 円

政務活動費の支出額

≪領収書等証拠書類の添付欄≫

EneJet

納品書(領収書)
2026年01月01日 10:21

売上
[redacted] 様
トーク[redacted]
提携カード
車両番号　実車番
0026-00
レギュラー　P10
数量　2.01L　*
単価　146円　¥293

合計　¥293
(消費税10%対象　¥293
内消費税等　¥27)
クレジット支払
A0000000651010
[redacted]
有効期限：XX/XX NC　IC
支払方法：一括払い
承認番号：0814731
現金でお買上げの場合は領収書にかえさせて頂きます。
消費税額表示のない場合は消費税を請求書にてご請求いたします。
消費税には、地方消費税が含まれています。

ENEOSモビリニア東神奈川
DDセルフとつか店
神奈川県　横浜市　戸塚区
戸塚町1632
TEL:045-862-5328　SS-372550
登録番号：T4010001140063
レシートNo 7293-04　データNo5283-5286
ケル通番17-31948
070とつかSS　2026/01/01

**備考欄**

㊞

| 会派名称 | 支出伝票番号 |
|---|---|
| わが町 | 1 ー　　81 |

# 政務活動費支出伝票

| | |
|---|---|
| 経費区分 | 調査研究費 |
| 支出年月日 | 令和 8 年 1 月 4 日 |
| 支出額 | 292 円 |

**使途及び内容**

交通費(ガソリン代　90%)

**按分による支出の場合の記載事項**

・全体の経費　(　　325 円) . . . A

・按分の率 (　　90 %) . . . . . B

政務活動費の支出額

A × B ＝ 292 円

≪領収書等証拠書類の添付欄≫

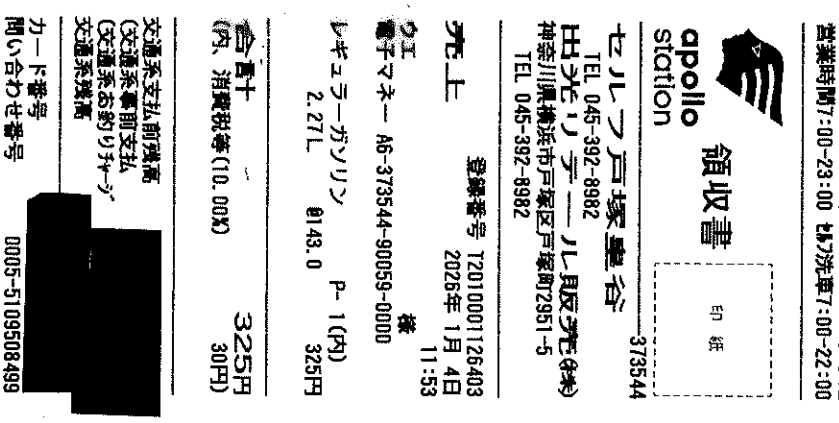

運営交代！出光直営セルフとなりました
営業時間7:00-23:00 セルフ洗車7:00-22:00

apollo station

領収書

印紙

373544

セルフ戸塚皇谷
TEL 045-392-8982
出光リテール販売(株)
神奈川県横浜市戸塚区戸塚町2951-5
TEL 045-392-8982

売上　登録番号 T2010001126403
2026年 1月 4日
11:53
クエ　様
電子マネー A6-373544-90059-0000

レギュラーガソリン　P- 1(内)
2.27L　@143.0　325円

合計　325円
(内、消費税等(10.00%)　30円)

交通系支払前残高
(交通系事前支払
(交通系お釣りチャージ
交通系残高
[redacted]
カード番号
問い合わせ番号　0005-5109508499
SPRWID　JE10740638512
端末　外設1

伝No: 10010　担当:8800

※本書保管上のお願い
財布・手帳等にはさんで保管頂く場合は、印刷面を内側に折り保管をお願いいたします。

**備考欄**

(局)

| 会派名称 | 支出伝票番号 |
|---|---|
| わが町 | 1 ー　　82 |

# 政務活動費支出伝票

| | |
|---|---|
| 経費区分 | 調査研究費 |
| 支出年月日 | 令和 8 年 1 月 6 日 |
| 支出額 | 1,600 円 |

**使途及び内容**

交通費(タクシー代)

**按分による支出の場合の記載事項**

・全体の経費 (　　1,600 円) . . . A

・按分の率 (　100 %) . . . . . B

政務活動費の支出額

A × B = 1,600 円

≪領収書等証拠書類の添付欄≫

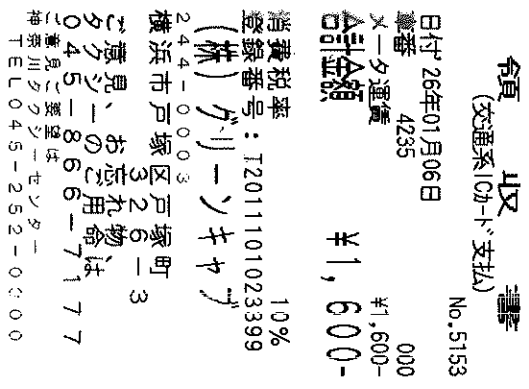

領収書
(交通系ICカード支払)
No.5153
日付 26年01月06日
車番 4235
メータ運賃 000
合計金額 ¥1,600-
消費税率 10%
登録番号：T2011101023399
(株)グリーンキャブ
244-0003
横浜市戸塚区戸塚町
326-3
ご意見、お忘れ物、
タクシーのご用命は
045-866-7177
ご意見ご要望は
神奈川タクシーセンター
TEL045-252-0000

**備考欄**

戸塚区戸塚町→戸塚区上倉田町
町内会自治会活動への支援に関する調査

(局)

| 会派名称 | 支出伝票番号 |
|---|---|
| わが町 | 1 ー　　83 |

# 政務活動費支出伝票

| | |
|---|---|
| 経費区分 | 調査研究費 |
| 支出年月日 | 令和 8 年 1 月 10 日 |
| 支出額 | 424 円 |

**使途及び内容**

交通費(ガソリン代　90%)

**按分による支出の場合の記載事項**

・全体の経費　(　　472 円)．．．A

・按分の率(　　90 %)．．．．．．B

政務活動費の支出額

A × B ＝ 424 円

≪領収書等証拠書類の添付欄≫

運営交代！出光直営セルフとなりました
営業時間7:00-23:00 セルフ洗車7:00-22:00

apollo station　領収書　印紙

373544
セルフ戸塚皇谷
TEL 045-392-8982
出光リテール販売(株)
神奈川県横浜市戸塚区戸塚町2951-5
TEL 045-392-8982

売上　登録番号 T2010001126403
2026年 1月10日 19:15
ウエ　様
電子マネー A6-373544-90059-0000
レギュラー　P- 1(内)
3.28L　@144.0　472円

合計　472円
(内、消費税等(10.00%)　43円)

交通系支払前残高
(交通系事前支払
(交通系お釣りチャージ
交通系残高
カード番号 [redacted]
問い合わせ番号 0005-5119200979
SPRWID JE10740638512
端末 外設1

伝No: 10195　担当:8800

※本書保管上のお願い
財布・手帳等にはさんで保管頂く場合は、印刷面を内側に折り保管をお願いいたします。

**備考欄**

(局)

| 会派名称 | 支出伝票番号 |
|---|---|
| わが町 | 1 ー　　84 |

# 政務活動費支出伝票

| | |
|---|---|
| 経費区分 | 調査研究費 |
| 支出年月日 | 令和 8 年 1 月 11 日 |
| 支出額 | 1,300 円 |

**使途及び内容**

交通費(タクシー代)

**按分による支出の場合の記載事項**

・全体の経費 (　　1,300 円) . . . A

・按分の率 (　100 %) . . . . . B

A × B = 1,300 円

政務活動費の支出額

≪領収書等証拠書類の添付欄≫

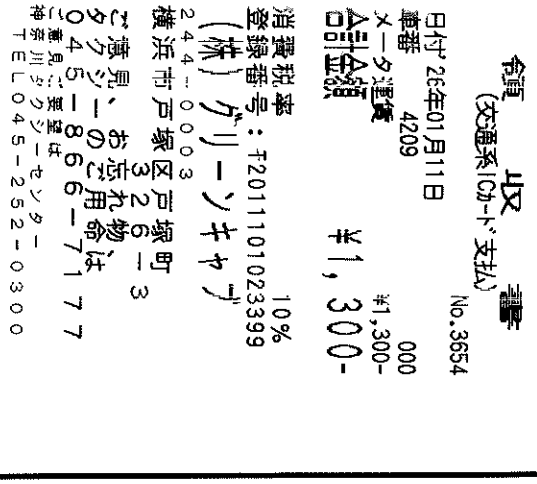

令頂　収　書
(交通系ICカード支払)
No.3654
日付 26年01月11日
車番 4209
メータ運賃 000
合計金額 ¥1,300-
消費税率 10%
登録番号：T2011101023399
(株)グリーンキャブ
244-0003
横浜市戸塚区戸塚町
326-3
ご意見、お忘れ物は
タクシーのご用命は
045-866-7177
ご意見ご要望は
神奈川タクシーセンター
TEL045-252-0300

**備考欄**

戸塚区戸塚町→戸塚区上倉田町
商店会活性化策に関する調査

(局)

| 会派名称 | 支出伝票番号 |
|---|---|
| わが町 | 1 ー　　86 |

# 政務活動費支出伝票

| | |
|---|---|
| 経費区分 | 調査研究費 |
| 支出年月日 | 令和 8 年 1 月 14 日 |
| 支出額 | 377 円 |

**使途及び内容**

交通費(ガソリン代　90%)

**按分による支出の場合の記載事項**

・全体の経費（　　419 円）．．．A

・按分の率（　90 %）．．．．．．B

政務活動費の支出額

A × B ＝ 377 円

≪領収書等証拠書類の添付欄≫

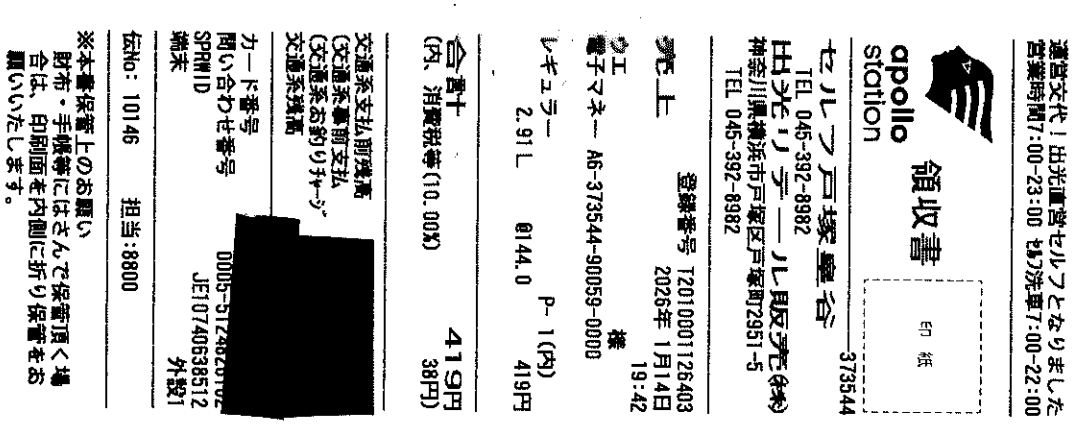
通営交代！出光直営セルフとなりました
営業時間7:00-23:00 セルフ洗車7:00-22:00
apollo station
領収書
印紙
373544
セルフ戸塚皇谷
TEL 045-392-8982
出光リテール販売㈱
神奈川県横浜市戸塚区戸塚町2951-5
TEL 045-392-8982
売上　登録番号 T2010001126403
2026年 1月14日 19:42
ウエ　様
電子マネー A6-373544-90059-0000
レギュラー　P- 1(内)
2.91L　@144.0　419円
合計　419円
(内、消費税等(10.00%)　38円)
交通系支払前残高
(交通系事前支払
(交通系お釣りチャージ
交通系残高
カード番号
問い合わせ番号
SPRWID
端末
0005-5124826102
JE10740638512
外設1
伝No: 10146　担当:8800
※本書保管上のお願い
財布・手帳等にはさんで保管頂く場合は、印刷面を内側に折り保管をお願いいたします。

**備考欄**

(局)

| 会派名称 | 支出伝票番号 |
|---|---|
| わが町 | 1 ー　　91 |

# 政務活動費支出伝票

| | |
|---|---|
| 経費区分 | 調査研究費 |
| 支出年月日 | 令和 8 年 1 月 18 日 |
| 支出額 | 407 円 |

**使途及び内容**

交通費(ガソリン代　90%)

**按分による支出の場合の記載事項**

・全体の経費（　　453 円）．．．A

・按分の率（　90 %）．．．．．．B

政務活動費の支出額

A × B ＝ 407 円

≪領収書等証拠書類の添付欄≫

運営交代！出光直営セルフとなりました
営業時間7:00-23:00 セルフ洗車7:00-22:00

apollo station

領収書

印紙

373544

セルフ戸塚皇谷
TEL 045-392-8982
出光リテール販売(株)
神奈川県横浜市戸塚区戸塚町2951-5
TEL 045-392-8982

売上　登録番号 T2010001126403
2026年 1月18日
15:54
ウエ　様
電子マネー A6-373544-90059-0000

レギュラー　P- 1(内)
3.17L　@143.0　453円

合計　453円
(内、消費税等(10.00%)　41円)

交通系支払前残高
(交通系事前支払
(交通系お釣りチャージ
交通系残高

カード番号 [redacted]
問い合わせ番号 0005-5130408048
SPRWID JE10740638512
端末 外設1

伝No: 10163　担当:8800

※本書保管上のお願い
財布・手帳等にはさんで保管頂く場合は、印刷面を内側に折り保管をお願いいたします。

**備考欄**

(局)

| 会派名称 | 支出伝票番号 |
|---|---|
| わが町 | 1 ー　　93 |

# 政務活動費支出伝票

| | |
|---|---|
| 経費区分 | 調査研究費 |
| 支出年月日 | 令和 8 年 1 月 21 日 |
| 支出額 | 3,914 円 |

**使途及び内容**

交通費(ガソリン代　90%)

**按分による支出の場合の記載事項**

・全体の経費　(　　4,349 円)．．．A

・按分の率(　　90 %)．．．．．．B

政務活動費の支出額

A × B ＝ 3,914 円

≪領収書等証拠書類の添付欄≫

ENEOS

納品書(領収書)

現金派はCASHVIPカード
当店最安値で給油出来ます
2026年01月21日 22:29

売上
[redacted]様
トーク[redacted]
提携カード
車両番号　実車番
2000-00
レギュラーガソリン　P-01
30.20L　*
(144円)　¥4,349
合計　¥4,349
(消費税10%対象　¥4,349
内消費税等　¥395)
クレジット支払
A0000000651010
[redacted]
有効期限：XX/XX NC　IC
支払方法：一括払い
承認番号：0180551
現金でお買上げの場合は領収書にかえさせて頂きます。
消費税額表示のない場合は消費税を請求書にて
ご請求いたします。
消費税には、地方消費税が含まれています。
大洋石油株式会社　セルフ舞岡SS
神奈川県　横浜市　戸塚区
舞岡町2942-1
TEL:045-828-1551　SS-014401
登録番号：T2020001017915
レジートNo 6426-01　データNo7356-7359
クレ通番17-66471
[redacted]
2026/01/22

**備考欄**

(局)

| 会派名称 | 支出伝票番号 |
|---|---|
| わが町 | 1 ー　　94 |

# 政務活動費支出伝票

| | |
|---|---|
| 経費区分 | 調査研究費 |
| 支出年月日 | 令和 8 年 1 月 25 日 |
| 支出額 | 352 円 |

**使途及び内容**

交通費(ガソリン代　90%)

**按分による支出の場合の記載事項**

・全体の経費　(　　392 円)．．．A

・按分の率(　　90 %)．．．．．．B

A × B ＝ 352 円

政務活動費の支出額

≪領収書等証拠書類の添付欄≫

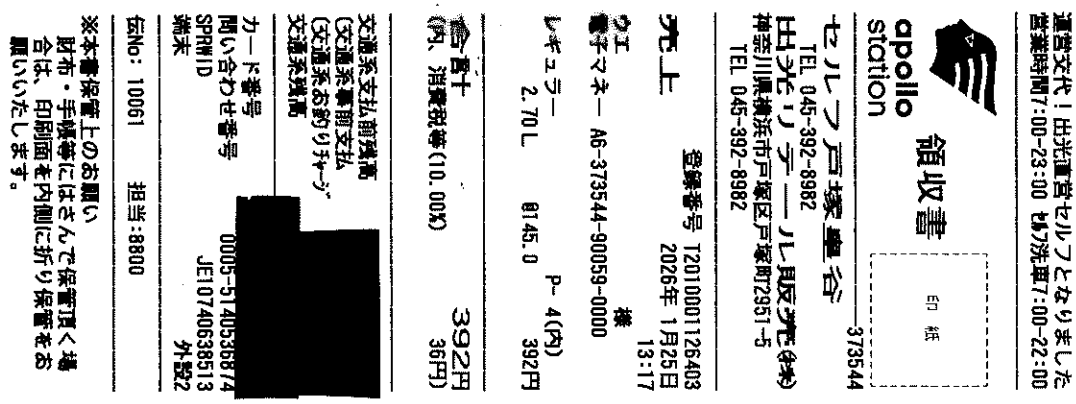


**備考欄**

㊞局

| 会派名称 | 支出伝票番号 |
|---|---|
| わが町 | 1－　96 |

# 政務活動費支出伝票

| | |
|---|---|
| 経費区分 | 調査研究費 |
| 支出年月日 | 令和 8 年 1 月 31 日 |
| 支出額 | 2,400 円 |

**使途及び内容**

交通費(タクシー代)

**按分による支出の場合の記載事項**

・全体の経費　（　2,400円）．．．A

・按分の率（　100％）．．．．．．B

A × B ＝

政務活動費の支出額　2,400 円

**≪領収書等証拠書類の添付欄≫**

領収証

毎度ご乗車ありがとうございます。

車両番号　10号

2026年01月31日

乗車料金　¥2400円

立替金　円

(現金・チケット・クーポン)

消費税額　218円

消費税率　10.0%

上記の通り正に領収致しました。

登録番号：T2810530915045

澤口タクシー

4020

お忘れ物やご意見は、神奈川個人タクシー協同組合 TEL 045(755)2111 神奈川県個人タクシー協会

**備考欄**

戸塚区深谷町→戸塚区上倉田町
生活保護・生活支援に関する調査

㊞局

| 会派名称 | 支出伝票番号 |
|---|---|
| わが町 | 1－　188 |

# 政務活動費支出伝票

| | |
|---|---|
| 経費区分 | 調査研究費 |
| 支出年月日 | 令和 8 年 1 月 31 日 |
| 支出額 | 4,506 円 |

**使途及び内容**

交通費(電車代、バス代)

**按分による支出の場合の記載事項**

・全体の経費　（　4,506 円）．．．A

・按分の率（　100 %）．．．．．．B

政務活動費の支出額

A × B ＝　4,506 円

≪領収書等証拠書類の添付欄≫

**備考欄**

交通系IC利用分　詳細は別紙
1月6日～1月31日分

# わが町

## 交通IC詳細（Suica） 2026年

| 日付 | 種別 | 区間 | 金額 |
|---|---|---|---|
| 1月6日 | 江ノ電バス | 変電所前→戸塚駅 | 220 |
| 1月9日 | 江ノ電バス | 変電所前→戸塚駅 | 220 |
| 1月9日 | JR | 戸塚→横浜 | 230 |
| 1月9日 | みなとみらい線 | 横浜→日本大通 | 224 |
| 1月9日 | みなとみらい線 | 日本大通→横浜 | 224 |
| 1月9日 | JR | 横浜→戸塚 | 230 |
| 1月9日 | 江ノ電バス | 戸塚駅→変電所前 | 220 |
| 1月11日 | 江ノ電バス | 変電所前→戸塚駅 | 220 |
| 1月20日 | 江ノ電バス | 変電所前→戸塚駅 | 220 |
| 1月20日 | 江ノ電バス | 戸塚駅→変電所前 | 220 |
| 1月27日 | 横浜市営地下鉄 | 関内→舞岡 | 272 |
| 1月27日 | 江ノ電バス | 変電所前→戸塚駅 | 220 |
| 1月27日 | JR | 戸塚→池袋 | 824 |
| 1月27日 | 東京メトロ・東急・MM | 池袋→日本大通 | 742 |
| 1月31日 | 江ノ電バス | 変電所前→戸塚駅 | 220 |
| | | | |
| | | | |
| | | | |
| | | | ¥4,506 |
| | | | |
| | | | |

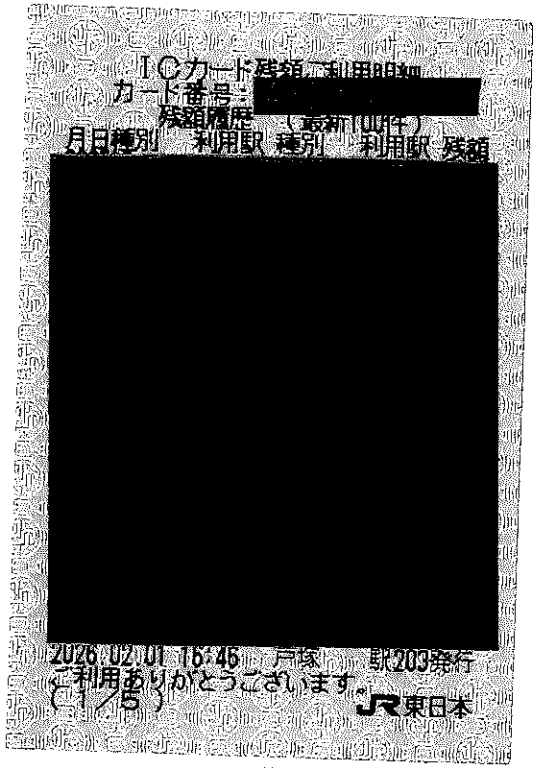

ICカード残額／利用明細
カード番号：[redacted]
残額履歴　（最新100件）

| 月日 | 種別 | 利用駅 | 種別 | 利用駅 | 残額 |
|---|---|---|---|---|---|
| [redacted] | | | | | |

2026.02.01 16:46　戸塚　駅203発行
ご利用ありがとうございます。
（1／5）
JR東日本

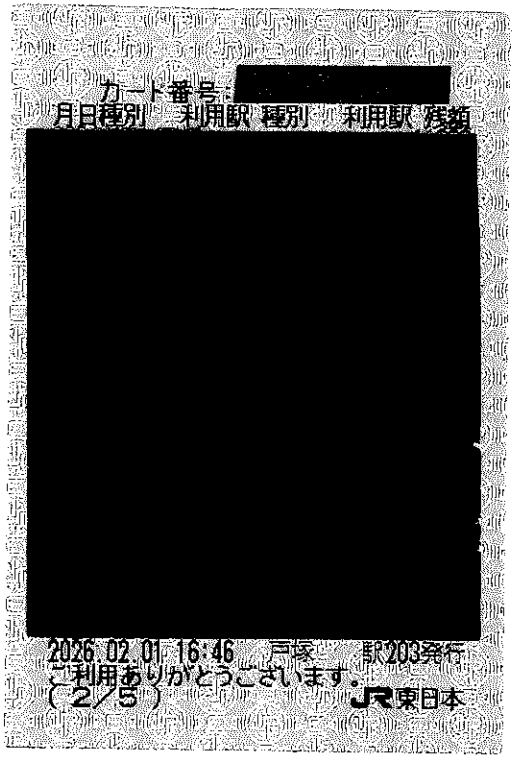

カード番号：[redacted]

| 月日 | 種別 | 利用駅 | 種別 | 利用駅 | 残額 |
|---|---|---|---|---|---|
| [redacted] | | | | | |

2026.02.01 16:46　戸塚　駅203発行
ご利用ありがとうございます。
（2／5）
JR東日本

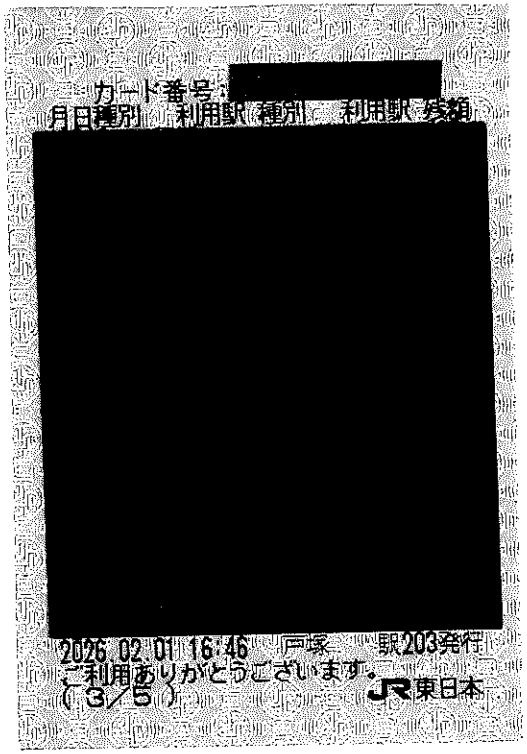

カード番号：[redacted]

| 月日 | 種別 | 利用駅 | 種別 | 利用駅 | 残額 |
|---|---|---|---|---|---|
| [redacted] | | | | | |

2026.02.01 16:46　戸塚　駅203発行
ご利用ありがとうございます。
（3／5）
JR東日本

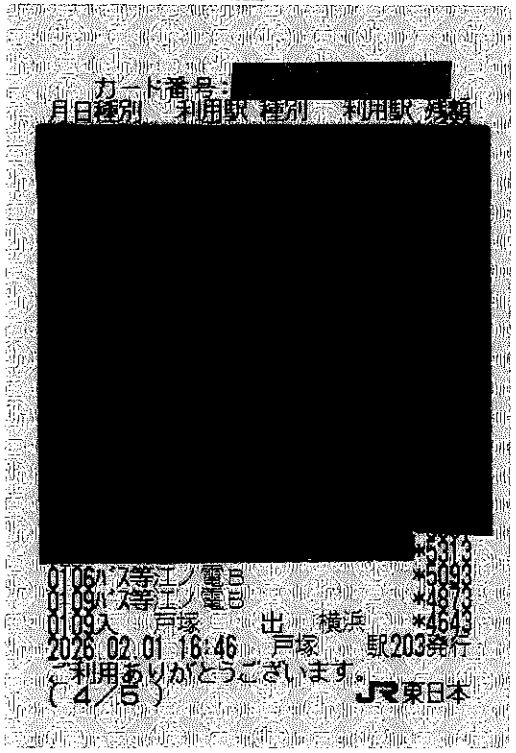

カード番号：[redacted]

| 月日 | 種別 | 利用駅 | 種別 | 利用駅 | 残額 |
|---|---|---|---|---|---|
| [redacted] | | | | | |
| | | | | | *5313 |
| 0106 | バス等 | 江ノ電B | | | *5093 |
| 0109 | バス等 | 江ノ電B | | | *4873 |
| 0109 | 入 | 戸塚 | 出 | 横浜 | *4643 |

2026.02.01 16:46　戸塚　駅203発行
ご利用ありがとうございます。
（4／5）
JR東日本

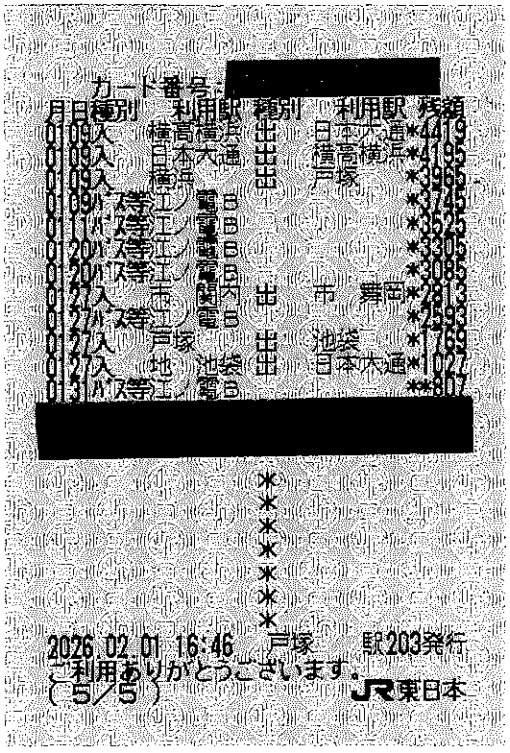

カード番号：[redacted]

| 月日 | 種別 | 利用駅 | 種別 | 利用駅 | 残額 |
|---|---|---|---|---|---|
| 0109 | 入 | 横高横浜 | 出 | 日本大通 | *4419 |
| 0109 | 入 | 日本大通 | 出 | 横高横浜 | *4195 |
| 0109 | 入 | 横浜 | 出 | 戸塚 | *3965 |
| 0109 | バス等 | 江ノ電B | | | *3745 |
| 0111 | バス等 | 江ノ電B | | | *3525 |
| 0120 | バス等 | 江ノ電B | | | *3305 |
| 0120 | バス等 | 江ノ電B | | | *3085 |
| 0127 | 入 | 市 関内 | 出 | 市 舞岡 | *2813 |
| 0127 | バス等 | 江ノ電B | | | *2593 |
| 0127 | 入 | 戸塚 | 出 | 池袋 | *1769 |
| 0127 | 入 | 地 池袋 | 出 | 日本大通 | *1027 |
| 0131 | バス等 | 江ノ電B | | | **807 |
| [redacted] | | | | | |

*
*
*
*
*
*
*

2026.02.01 16:46　戸塚　駅203発行
ご利用ありがとうございます。
（5／5）
JR東日本