局

（様式2）

会派名称	支出伝票番号
青木マキ 青木マキ	12 － 1

政務活動費支出伝票

経費区分	調査研究費
支出年月日	令和7年12月1日
支出額	1,000 円

使途及び内容

交通費

按分による支出の場合の記載事項

・全体の経費 （ 1,000 円） ····· A

・按分の率 （ 100 %） ····· B

≪領収書等証拠書類の添付欄≫

（一財）首都高速道路協会
花園橋駐車場
登録番号T4-0104-0500-0318

領収書

精算機 #01 A 精算No.000043
発券機 #01 発券No.083790
入庫時刻 2025年12月 1日(月) 17:03
出庫時刻 2025年12月 1日(月) 19:14
駐車時間 2:11
駐車料金 A料金 1,000円
＝＝＝＝＝＝＝＝＝＝＝＝＝＝＝＝＝＝＝＝
合 計 1,000円
現金領収額 1,000円
お預り 1,000円
お釣り 0円
上記合計金額は消費税率10%対象です。
上記正に領収致しました。

備考欄

駐車場代

（様式2）

局

会派名称	支出伝票番号
青木マキ	12 － 18

政務活動費支出伝票

経費区分	調査研究費
支出年月日	令和7年12月27日
支出額	6,601 円

使途及び内容

交通費（電車代・バス代）

按分による支出の場合の記載事項

・全体の経費 （ 6,601 円） ・・・・・ A

・按分の率 （ 100 %） ・・・・・・・・・・ B

≪領収書等証拠書類の添付欄≫

備考欄

12月分

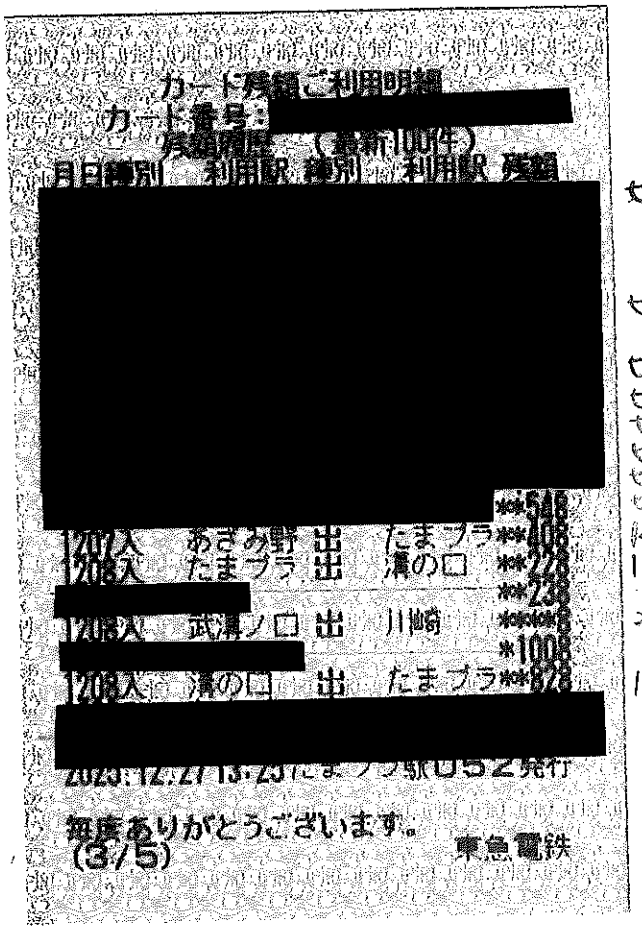

カード残額ご利用明細
カード番号：[redacted]
残額履歴　（最新100件）

月日	種別	利用駅	種別	利用駅	残額	
[redacted]					**548	ヒ
1207入	あざみ野	出	たまプラ		**408	ヒ
1208入	たまプラ	出	溝の口		**228	ヒ
[redacted]					**238	ヒ
1208入	武溝ノ口	出	川崎		**8	ヒ
[redacted]					*1008	ヒ
1208入	溝の口	出	たまプラ		**828	ヒ
[redacted]						ヒ

2025.12.27 13:25 たまプラ駅052発行

毎度ありがとうございます。
(3/5)　東急電鉄

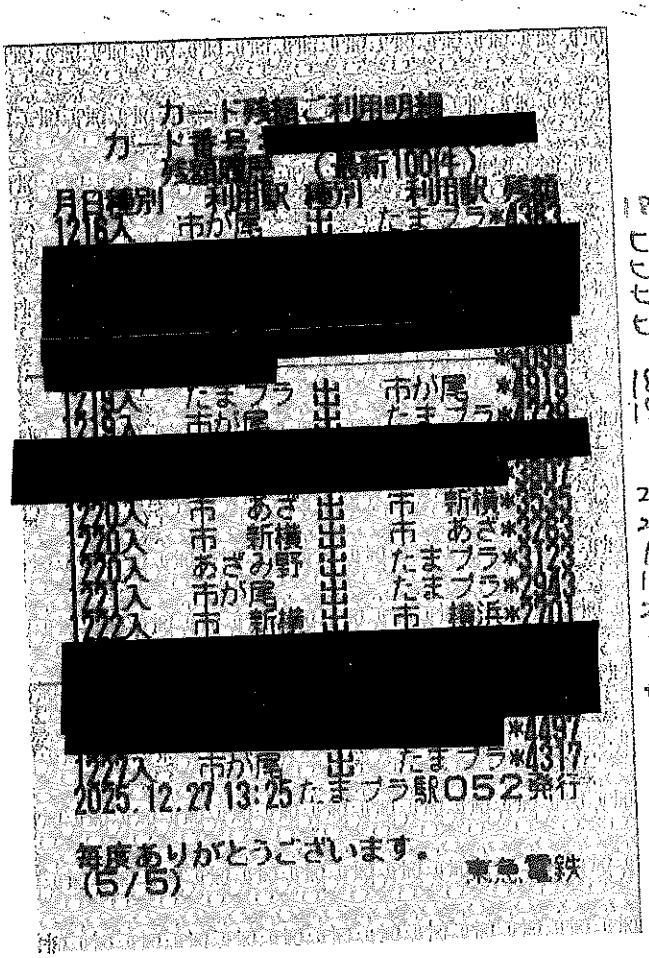

カード残額ご利用明細
カード番号：[redacted]
残額履歴　（最新100件）

月日	種別	利用駅	種別	利用駅	残額	
1216入	市が尾	出	たまプラ		*4383	180
[redacted]					*5099	ヒ
1219入	たまプラ	出	市が尾		*4919	ヒ
1219入	市が尾	出	たまプラ		*4739	ヒ
[redacted]					*3807	ヒ
1220入	市　あざ	出	市　新横		*3535	180
1220入	市　新横	出	市　あざ		*3263	180
1220入	あざみ野	出	たまプラ		*3123	272
1221入	市が尾	出	たまプラ		*2943	272
1222入	市　新横	出	市　横浜		*2701	140
[redacted]					*4497	180
1227入	市が尾	出	たまプラ		*4317	242
2025.12.27 13:25 たまプラ駅052発行						ヒ

毎度ありがとうございます。
(5/5)　東急電鉄

12月660!

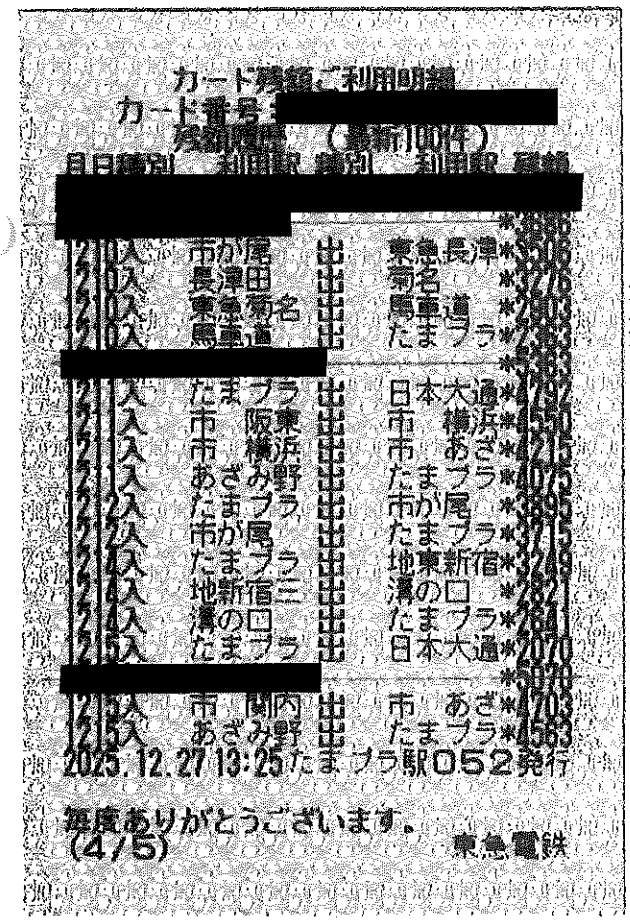

カード残額ご利用明細
カード番号：[redacted]
残額履歴　（最新100件）

月日	種別	利用駅	種別	利用駅	残額	
[redacted]					*3886	ヒ
1210入	市が尾	出	東急長津		*3506	180
1210入	長津田	出	菊名		*3276	230
1210入	東急菊名	出	馬車道		*2903	393
1210入	馬車道	出	たまプラ		*2363	540
[redacted]					*5383	
1211入	たまプラ	出	日本大通		*4792	591
1211入	市　阪東	出	市　横浜		*4550	242
1211入	市　横浜	出	市　あざ		*4215	335
1211入	あざみ野	出	たまプラ		*4075	140
1212入	たまプラ	出	市が尾		*3895	180
1212入	市が尾	出	たまプラ		*3715	180
1214入	たまプラ	出	地東新宿		*3249	466
1214入	地新宿三	出	溝の口		*2821	428
1214入	溝の口	出	たまプラ		*2641	180
1215入	たまプラ	出	日本大通		*2070	ヒ
[redacted]					*5070	
1215入	市　関内	出	市　あざ		*4703	ヒ
1215入	あざみ野	出	たまプラ		*4563	ヒ

2025.12.27 13:25 たまプラ駅052発行

毎度ありがとうございます。
(4/5)　東急電鉄