会派名称	支出伝票番号
共産党	100 ー 65

政務活動費支出伝票

経費区分	事務費
支出年月日	令和 7 年 8 月 4 日
支出額	24,794 円

使途及び内容

事務用機器等レンタル料、リース料

按分による支出の場合の記載事項

・全体の経費 （ 25,300 円）．．． A

・按分の率（ 98 %）．．．．．． B

A × B ＝

政務活動費の支出額 24,794 円

≪領収書等証拠書類の添付欄≫

備考欄

コピー・FAX複合機 8月分

[redacted]預金通帳

店番号 [redacted] 口座番号 [redacted]

[redacted]

日本共産党神奈川県議会議員団
団長　井坂　新哉 様

[redacted]

[redacted]

	年月日	摘要	お支払い金額(円)	お預かり金額(円)	差し引き残高(円)
1	[redacted]				
2					
3					
4					
5					
6					
7					
8					
9					
10					
11					
12					
13					
14					
15					
16	07-08-04	口座振替	*25,300	シャープファイナンス	
17	[redacted]				
18					
19					
20					
21					
22					
23					
24					

【記号のご説明】

1　証券類をご入金のときはお支払い金額欄などにつぎの記号およびその払い戻しができる予定日が表示されます。
なお、その払い戻しができる予定日時はつぎのとおりです。
C1・・・ご入金日の翌営業日(午後1時30分から)
C2・・・ご入金日の翌々営業日(午後1時30分から)
C3・・・ご入金日からかぞえて5営業日(午前9時から)
トリタテ1・・・ご入金日の翌営業日(午後1時30分から)
トリタテ2・・・ご入金日の翌々営業日(午前9時から)
証券類によるお振込金の場合も前記に準じて取り扱います。

2　窓口でのお取引で通帳のご提出のあるときや、現金自動入出金機でのお取引で通帳をご利用のときには、年月日欄に*と表示します。

4

局

会派名称	支出伝票番号
共産党	100 － 66

政務活動費支出伝票

経費区分	事務費
支出年月日	令和 7 年 8 月 4 日
支出額	11,000 円

使途及び内容

社会保険労務士等専門家に依頼する経費

按分による支出の場合の記載事項

・全体の経費 （ 11,000 円）．．． A

・按分の率（ 100 %）．．．．．． B

A × B ＝

政務活動費の支出額

11,000 円

≪領収書等証拠書類の添付欄≫

備考欄

令和7年7月25日

〒231-0021
横浜市中区日本大通り1
神奈川県庁内日本共産党議員団控室
日本共産党神奈川県議会議員団事務局
団長　　大山　奈々子　　殿

発信人
横浜市保土ヶ谷区上星川3-4-10
NYビル　2F
社会保険労務士法人高橋労[redacted]
代表社員　　高橋　典生

下記により報酬・手数料を振替えさせて戴きますのでお知らせ致します。

振替日	2025年8月4日	お取扱金融機関	[redacted]

振替金内訳　　登録番号 T7020005009103

顧問料　　7　月	計1ヶ月分	10,000　円
		円
		円
		円
		円
		円
		円
		円
合　計（課税対象額）		10,000　円
（消費税10%）		1,000　円
		円
振替金額		11,000　円

＊ 引落後は、この通知書を振替済証票としてご利用ください。

局

会派名称	支出伝票番号
共産党	100 － 68

政務活動費支出伝票

経費区分	事務費
支出年月日	令和 7 年 8 月 7 日
支出額	3,742 円

使途及び内容

事務用品・事務用機器・備品購入代

按分による支出の場合の記載事項

・全体の経費 （ 3,742円）．．． A

・按分の率（ 100％）．．．．．． B

A × B ＝ 政務活動費の支出額 3,742 円

日本共産党
神奈川県議団 様

2025年 8月 7日(木)

領収証

¥3,742－

金銭 領収済 文房具屋 楽文堂

上記正に領収しました（消費税等 ¥340－を含みます）

文房具屋 楽文堂
横浜市中区相生町２－２７ 宇田川ビル５Ｆ
ＴＥＬ：０４５－６８１－６１７３
登録番号：Ｔ７０２０００２０５８０１２

(10%)

※保管上のお願い
財布等で保管戴く場合、印刷面を内側に折って保管願います。

0001-7646-3878

備考欄

クリアーファイル NOViTA(20ポケット)
クリアーファイル NOViTA(40ポケット)

領 収 証

文房具屋

楽文堂

TEL 045-681-6173

登録番号:T7020002058012

明細書

2025年 8月 7日(木) 14:23 No:0001

1232クリアーファイル		
単460× 3個	外	¥1,380
1232クリアーファイル		
単800× 3個	外	¥2,400

小 計		¥3,780
対象額		¥3,780
小計%−	10%	-378

小 計	¥3,402
外税対象額	¥3,402
消費税等外税	¥340
合計	¥３，７４２
(内消費税等	¥340)

お預り	¥１０，７４２
お釣り	¥７，０００

a000138770000 3742a

賣No:00000001:1

取引No3877 6点買

局

会派名称	支出伝票番号
共産党	1－　146

政務活動費支出伝票

経費区分	事務費
支出年月日	令和 7 年 8 月 10 日
支出額	2,719 円

使途及び内容

固定電話・ＦＡＸ使用料

按分による支出の場合の記載事項

・全体の経費（　2,719 円）．．．Ａ

・按分の率（　100 %）．．．．．．Ｂ

Ａ × Ｂ ＝　政務活動費の支出額　2,719 円

≪領収書等証拠書類の添付欄≫

備考欄

井坂事務所 電話料金 NTTファイナンス
市議と県議で同じ事務所を利用しているため、30%分を按分としています。

電話料金等払込受領証
東日本ご利用分

ご請求先氏名
井坂　新哉　様

お客様番号
[redacted]

2025年　7月ご請求分

金額(円)
¥9,065-

受取人
NTTファイナンス株式会社

お問合せ先　(無料)
0800-3330111

領　収　日　附　印
8/10
25.8.10

収入印紙貼付欄

(金融機関・CVS用)→お客様

お客様電話番号等 BILLING NUMBER	046-849-1951	請求年月 MONTH OF ISSUE	2025年 7月ご請求分

ご請求内訳 (お客様番号 [redacted])

内訳項目 金額(円) CHARGE BREAKDOWN BY CATEGORY (YEN)	内訳金額(円) AMOUNT (YEN)	請求内訳等詳細 DETAILS OF CHARGE BREAKDOWN (本内訳は、各サービス提供事業者が発行したものです。)		税区分 TAX
◆046-849-1951				
◇NTT東日本ご利用分				
9,065	5,700	フレッツ光利用料（N・ギガファミリ）	6月 1日～ 6月30日： お客さまID [redacted]	合 算
	1,400	ひかり電話（基本料）	6月 1日～ 6月30日 安心プラン	合 算
	400	複数チャネル使用料	6月 1日～ 6月30日	合 算
	100	追加番号使用料	6月 1日～ 6月30日	合 算
	1,720	ひかり電話（通話料）	6月 1日～ 6月30日	合 算
	-1,280	安心プラン割引額（通話料）	6月 1日～ 6月30日 無料通話分として1280円まで割引可能です。	合 算
	-45	安心プラン超過割引額（通話料）	6月 1日～ 6月30日 無料通話超過分の通話料を10%割引しています。	合 算
	240	ひかり電話（携帯電話等への通話料）	6月 1日～ 6月30日	合 算
	6	ユニバーサルサービス料他	6月 1日～ 6月30日 2番号分のご請求となります。	合 算
	824	消費税等相当額（合計）	合算表示の料金合計×10%	
◇合計				
9,065	9,065	合計		

ユニバーサルサービス料他には、2025年4月利用料分から2026年3月利用料分まで、ユニバーサルサービス料に加え、電話リレーサービス料として1番号あたり1．1円（税込）が含まれています。
電話リレーサービス料については一般社団法人電気通信事業者協会のホームページをご確認下さい。
https://www.tca.or.jp/telephonerelay_service_support/qa/

＊＊＊ユニバーサルサービス料について＊＊＊
ユニバーサルサービス料は、あまねく日本全国においてユニバーサルサービス（NTT東西の加入電話等）の提供を確保するためにご負担いただく料金です。なお、一般社団法人電気通信事業者協会から1番号あたりの費用（番号単価）が公表されています。

J30021221001 01272 01226 00_(

㊐

会派名称	支出伝票番号
共産党	100 － 86

政務活動費支出伝票

経費区分	事務費
支出年月日	令和 7 年 8 月 25 日
支出額	11,642 円

使途及び内容

インターネット接続に要する経費

按分による支出の場合の記載事項

・全体の経費 （ 11,880 円）．．． A

・按分の率 （ 98 %）．．．．．． B

A × B ＝ 政務活動費の支出額 11,642 円

≪領収書等証拠書類の添付欄≫

電話料金等領収証
(Receipt)

ご請求番号または
お客さま電話番号等
[redacted]

お客さま氏名
日本共産党神奈川県
議団 [redacted] 様

金額
2025年 8月分
¥11,880
うち、消費税相当額
1,080円

NTT東日本株式会社
神奈川事業部
お客さまからの
料金お問い合わせ先(無料)
0120-002-992

収入印紙貼付欄
'25.8.25
[redacted]
領収日付印

備考欄

フレッツ光 利用料 7・8月分

[redacted] 社用コード 04545

ご利用料金内訳書

お客さま電話番号等 [redacted]

料金内訳名	金額（円）	税区分	ご利用期間等のお知らせ
◆7月分			
【NTT東日本ご利用分】			
フレッツ光利用料（N・ファミリHS）	5，400	合算	6月 1日～ 6月30日： お客さまID_[redacted]
消費税相当額	540		
（内訳）消費税相当額（合算分）	(540)		合算表示の料金を合計した5，400円に10％を乗じて算出しています。
（合 計）	5，940		
◆8月分			
【NTT東日本ご利用分】			
フレッツ光利用料（N・ファミリHS）	5，400	合算	7月 1日～ 7月31日： お客さまID_[redacted]
消費税相当額	540		
（内訳）消費税相当額（合算分）	(540)		合算表示の料金を合計した5，400円に10％を乗じて算出しています。
（合 計）	5，940		
（総 合 計）	11，880		2ヶ月分のご利用額を合計した金額となります。

㊨

会派名称	支出伝票番号
共産党	1－　149

政務活動費支出伝票

経費区分	事務費
支出年月日	令和 7 年 8 月 27 日
支出額	749 円

使途及び内容

インターネット接続に要する経費

按分による支出の場合の記載事項

・全体の経費（　749 円）．．．A

・按分の率（　100 %）．．．．．．B

政務活動費の支出額

A × B ＝　749 円

≪領収書等証拠書類の添付欄≫

備考欄

井坂事務所 プロバイダー料（フレッツ光）、オプションサービス料
2025年7月1日～2025年7月31日分
市議と県議で同じ事務所を利用しているため、30%分を按分としています。

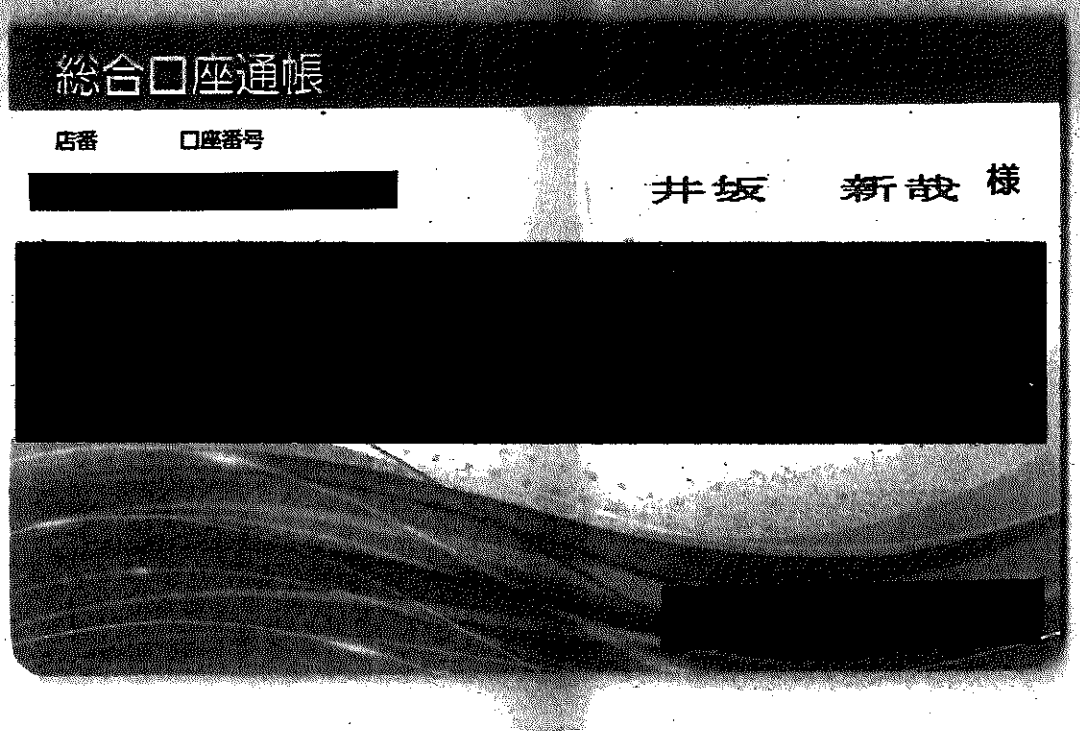
総合口座通帳
店番
口座番号
井坂　新哉 様

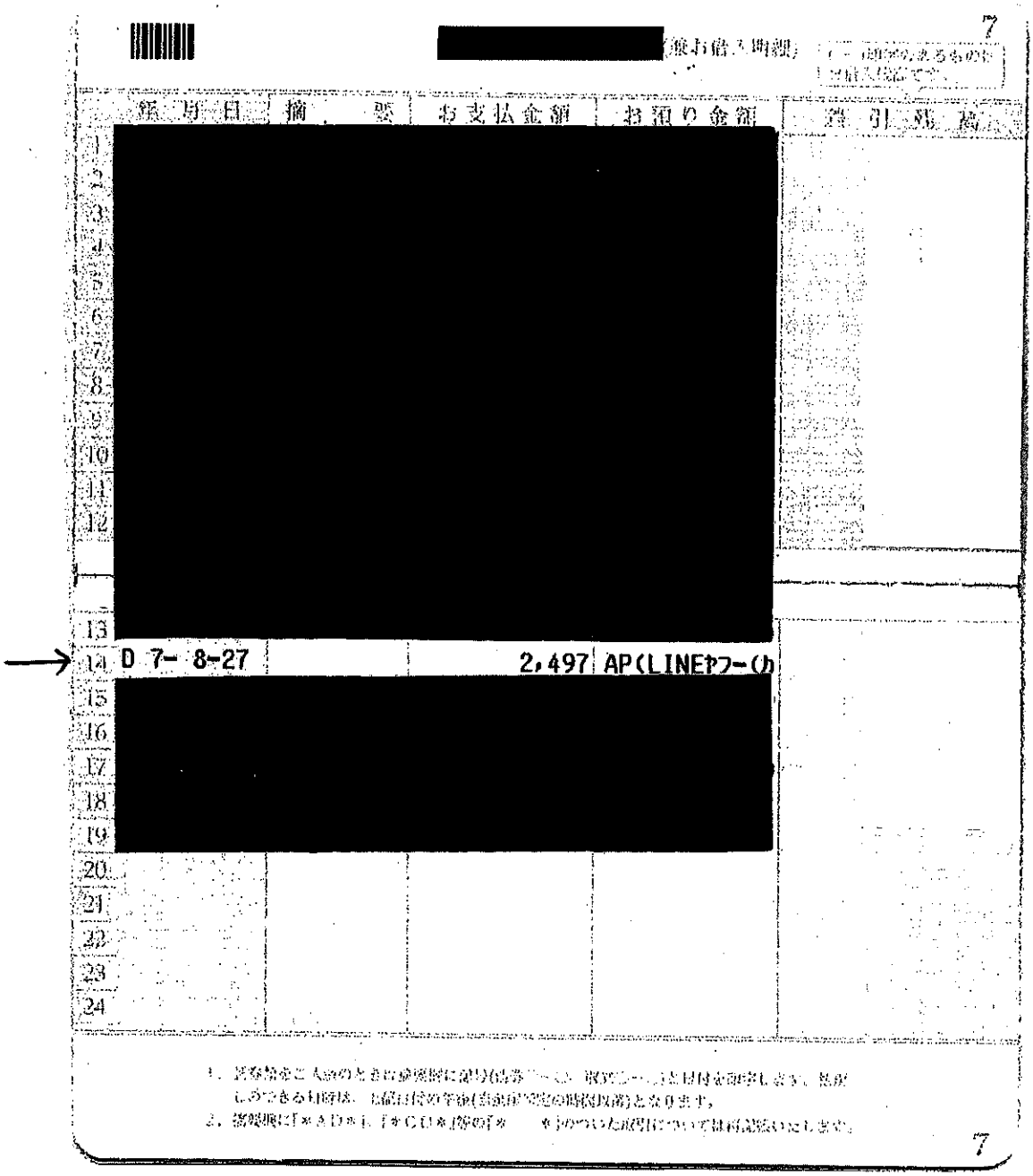

[redacted](兼お借入明細)

	年月日	摘要	お支払金額	お預り金額	差引残高
1	[redacted]				
2					
3					
4					
5					
6					
7					
8					
9					
10					
11					
12					
13					
14	D 7- 8-27		2,497	AP(LINEｱﾌｰ(ｶ	
15	[redacted]				
16					
17					
18					
19					
20					
21					
22					
23					
24					

1. 証券類をご入金のときは摘要欄に記号(出券「－」、取扱「－」)と日付を印字します。私が
しつづきる日時は、上記日付の午後(自動預金定期の時間以降)となります。
2. 摘要欄に「＊ＡＤ＊」、「＊ＣＤ＊」等の「＊　＊」のついた取引については再記帳いたします。

ご利用料金内訳明細書

発行日 2025年9月26日
ソフトバンク株式会社

お客様番号(カスタマーID) [redacted]

ご契約者名：井坂新哉

ご利用月 2025年07月
ご契約住所
[redacted]

SoftBank
登録番号：T9010401052465

料金名目	料金内訳	期間	金額(円)	税区分	詳細
基本使用料	プロバイダー料(フレッツ光)	2025/07/01-2025/07/31	1,200	10%	
オプションサービス料	BBセキュリティ Plus powered by Norton	2025/07/01-2025/07/31	570	10%	
	とく放題(B)月額利用料	2025/07/01-2025/07/31	500	10%	
		課税対象(10%)計	2,270		
		消費税等(10%)計	227		
		ご請求金額	2,497		

お支払い方法が「携帯電話との合算請求」の場合は、本書面は、インボイス制度に基づく「適格請求書（インボイス）」ではありません。
インボイス制度について、詳しくは、以下の国税庁ホームページにてご確認ください
https://www.nta.go.jp/taxes/shiraberu/zeimokubetsu/shohi/keigenzeiritsu/invoice_about.htm
他社サービスに関する適格請求書についてはサービス提供先にお問合せください。