局

会派名称	支出伝票番号
共産党	100 － 155

政務活動費支出伝票

経費区分	事務費
支出年月日	令和 7 年 11 月 4 日
支出額	24,794 円

使途及び内容

事務用機器等レンタル料、リース料

按分による支出の場合の記載事項

・全体の経費 （ 25,300 円）. . . A

・按分の率（ 98 %）. . . . . B

A × B ＝

政務活動費の支出額

24,794 円

≪領収書等証拠書類の添付欄≫

備考欄

コピー・FAX複合機 11月分

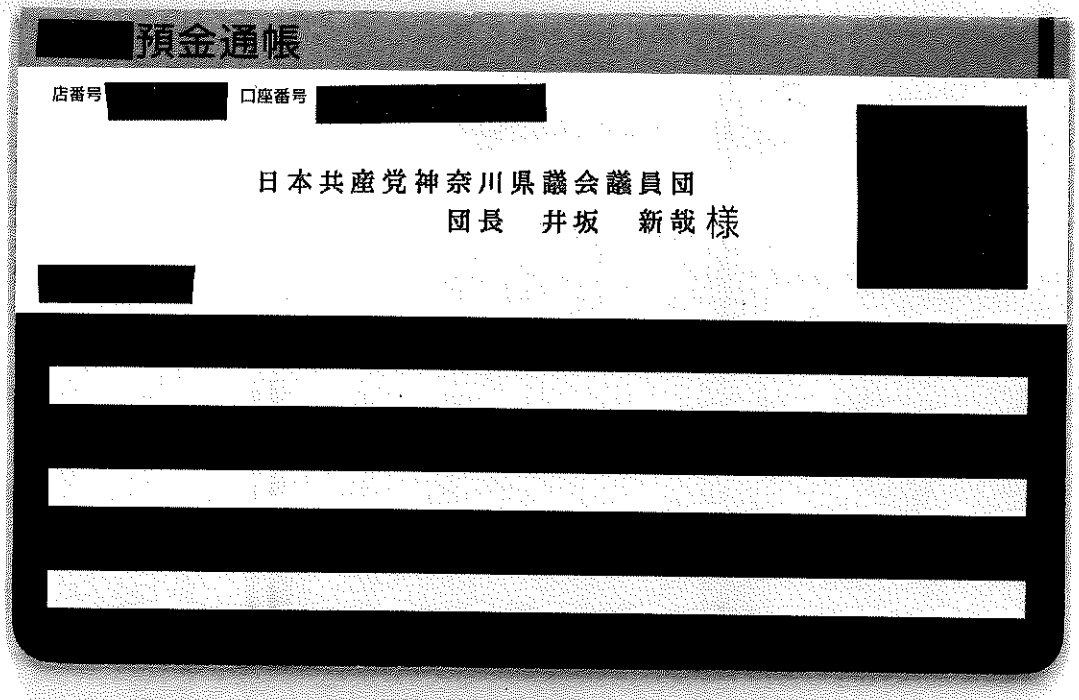
[redacted]預金通帳

店番号 [redacted] 口座番号 [redacted]

日本共産党神奈川県議会議員団
団長　井坂　新哉 様

[redacted]

[redacted]

	年 月 日	摘 要	お支払い金額(円)	お預かり金額(円)*	差し引き残高(円)
1	[redacted]				
2					
3					
4					
5					
6					
7					
8					
9					
10					
11					
12					
13					
14					
15					
16					
17					
18					
19					
20					
21					
22	07-11-04	口座振替	*25,300	シャープファイナンス	
23	[redacted]				
24					

〔記号のご説明〕

1. 証券類をご入金のときはお支払い金額欄などにつぎの記号およびその払い戻しができる予定日が表示されます。
なお、その払い戻しができる予定日時はつぎのとおりです。
C1……ご入金日の翌営業日(午後1時30分から)
C2……ご入金日の翌々営業日(午後1時30分から)
C3……ご入金日からかぞえて5営業日(午前9時から)
トリタテ1……ご入金日の翌営業日(午後1時30分から)
トリタテ2……ご入金日の翌々営業日(午前9時から)
証券類によるお振込金の場合も前記に準じて取り扱います。
2. 窓口でのお取引で通帳のご提出のあるときや、現金自動入出金機でのお取引で通帳をご利用のときには、年月日欄に*と表示します。

局

会派名称	支出伝票番号
共産党	100 － 157

政務活動費支出伝票

経費区分	事務費
支出年月日	令和 7 年 11 月 4 日
支出額	11,000 円

使途及び内容

社会保険労務士等専門家に依頼する経費

按分による支出の場合の記載事項

・全体の経費 （ 11,000円）．．． A

・按分の率（ 100％）．．．．．． B

政務活動費の支出額

A × B ＝ 11,000 円

≪領収書等証拠書類の添付欄≫

備考欄

振替金内訳に「顧問料 9月」とありますが、10月分です。

令和7年10月24日

〒231-0021
横浜市中区日本大通り1
神奈川県庁内日本共産党議員団控室
日本共産党神奈川県議会議員団事務局
団長　　大山　奈々子　　殿

発信人
横浜市保土ヶ谷区上星川3-4-10
NYビル　2F
社会保険労務士法人髙橋労働法務
代表社員　　髙橋　典生

下記により報酬・手数料を振替えさせて戴きますのでお知らせ致します。

振替日	2025年11月4日	お取扱金融機関	[redacted]

振替金内訳　　登録番号 T7020005009103

顧問料　　9　月	計1ヶ月分	10,000　円
		円
		円
		円
		円
		円
		円
		円
合　計（課税対象額）		10,000　円
（消費税10%）		1,000　円
		円
振替金額		11,000　円

＊ 引落後は、この通知書を振替済証票としてご利用ください。

㊞

会派名称	支出伝票番号
共産党	1－　290

政務活動費支出伝票

経費区分	事務費
支出年月日	令和 7 年 11 月 10 日
支出額	1,107 円

使途及び内容

固定電話・ＦＡＸ使用料

按分による支出の場合の記載事項

・全体の経費（　　1,107 円）．．．Ａ

・按分の率（　100 %）．．．．．．Ｂ

Ａ × Ｂ ＝　政務活動費の支出額　1,107 円

≪領収書等証拠書類の添付欄≫

備考欄

井坂事務所 電話料金 NTTファイナンス
市議と県議で同じ事務所を利用しているため、30%分を按分としています。

(Receipt)

ご請求番号または
お客さま電話番号等

[redacted]

お客さま氏名
井坂　新哉　様

金　額
2025年 10 月分
¥3,692
うち、消費税相当額
335円

NTT東日本株式会社
神奈川事業部
お客さまからの
料金お問い合わせ先(無料)
0120-002-992

収入印紙貼付欄

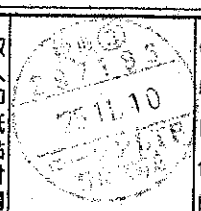

領収日付印

(お客さま)

10月請求分

ご利用料金内訳書

お客さま電話番号等（046）849-1951

料金内訳名	金額（円）	税区分	ご利用期間等のお知らせ
【NTT東日本ご利用分】			
フレッツ光利用料（N・ギガファミリ）	2,090	合算	9月 1日～ 9月11日： お客さまID [redacted]
ひかり電話（基本料）	1,083	合算	
複数チャネル使用料	146	合算	9月 1日～ 9月11日
追加番号使用料	36	合算	9月 1日～ 9月11日
ひかり電話（通話料）	48	合算	
安心プラン割引額（通話料）	-48	合算	9月 1日～ 9月30日 無料通話分として1280円まで割引可能です。
ユニバーサルサービス料他	2	合算	9月 1日～ 9月11日 1番号あたり4円のご請求の日割分となります。
消費税相当額	335		
（内訳）消費税相当額（合算分）	(335)		合算表示の料金を合計した3,357円に10%を乗じて算出しています。
（合 計）	3,692		

局

会派名称	支出伝票番号
共産党	100 － 161

政務活動費支出伝票

経費区分	事務費
支出年月日	令和 7 年 11 月 12 日
支出額	34,720 円

使途及び内容

事務用品・事務用機器・備品購入代

按分による支出の場合の記載事項

・全体の経費 （ 49,600 円）．．．A

・按分の率 （ 70 %）．．．．．．B

A × B ＝

政務活動費の支出額 34,720 円

≪領収書等証拠書類の添付欄≫

備考欄

ヒアリング用マイク

セブン-イレブン
横浜県庁前店
神奈川県横浜市中区本町１丁目５－２
電話：045-212-5941　レジ#1

2025年11月12日(水) 14:33　責466

インターネットショッピング払込領収書

お客様控

木佐木忠晶　様

¥49,600－

払込先名　amazon（収納代行ウェルネット）
お客様用連絡先
www.amazon.co.jp/contact-us

払込票番号
7264-65399-1532

2025年11月12日

ストアスタンプ
'25.11.12

■商品・サービス等の提供方法は払込先より案内されております。（この領収書が必要になる場合もあります。）
■注文内容についてのお問合せや変更・取消・返品・返金等は、上記、お客様用連絡先にお問合せ下さい。
■本票を保管頂く場合は、印刷面を内側に折り、保管をお願い致します。
※インボイスの発行はお客様からサービス事業者にお問合せ下さい。

DrpNNNwnK 2025/11/17
この用紙は出荷明細書です。

木佐木忠晶 様

DrpNNNwnK/-1 of 1-/std-pri-jp-dom/0

ご注文日 2025/11/12　ご注文番号 249-7677101-6195057　発行日 2025/11/17

数量	商品名	種類	金額（税込）
1	Hollyland LARK MAX 2 Combo(4人用) プロフェッショナルクリエイター向け ワイヤレスマイクシステム AIノイズキャンセリング搭載 32bitフルチェーンオーディオ 340m伝送距離 iPhone/Android/カメラ対応(4TX+2RX+充電ケース付) X001B9DVYV , , 6701-Combo-1T4-JP1	エレクトロニクス 販売：Hollyland JP Official Store	¥49,600

配送料・手数料	¥0
合計	¥49,600

商品の保証書について
本商品はAmazon.co.jp以外の出品者より販売された商品です。当サイトでは、この出荷明細書の発行日をお買い上げ日とさせていただいておりますので、出荷明細書は保証書と一緒に保管してください。この出荷明細書の再発行は承っておりません。必要な場合は、お手数ですがコピーをご利用ください。保証、修理等については、直接各メーカーまでお問い合わせください。

領収書について
PCサイトの「アカウントサービス」内にある注文履歴画面から領収書データを表示することができますので、印刷してご利用ください（代金引換、コンビニ・ATM・ネットバンキング・電子マネー払いでお支払いの場合を除く）。領収書について詳しくは、ヘルプページをご確認ください。

返品・返金/交換について
商品の返品、または交換方法は、ヘルプページを必ずご確認のうえ、サイト上で手続きをしてください。

https://www.amazon.co.jp/henpin

備考欄　（返品理由など）

お客様のご注文に関する情報は、「アカウントサービス」でご確認ください。

0/DrpNNNwnK/-1 of 1-//YC026/std-pri-jp-dom/0/1120-18:00/1119-01:55 Pack Type : C-2_V

局

会派名称	支出伝票番号
共産党	100 － 167

政務活動費支出伝票

経費区分	事務費
支出年月日	令和 7 年 11 月 27 日
支出額	3,050 円

使途及び内容

インターネット接続に要する経費

按分による支出の場合の記載事項

・全体の経費 （ 3,113 円）．．． A

・按分の率 （ 98 %）．．．．．． B

A × B ＝ 政務活動費の支出額 3,050 円

≪領収書等証拠書類の添付欄≫

領収証(Receipt)

ご請求番号

7184-421-646

お客さま氏名

日本共産党神奈川県議団 様

金額

2025年11月

3113円

うち、消費税相当額

283円

NTTドコモビジネス株式会社

ビリングカスタマセンタ

料金お問合せ先(無料)

0120-506100

収入印紙貼付欄

'25.11.27

領収日付印

(お客さま)

備考欄

フレッツ光 基本料

料金内訳書
Telecommunications Bill Detail.

docomo Business NTTドコモビジネス株式会社

発行日　2025年11月15日

ご請求番号 Billing ID	[redacted]

ご請求年月 Billing Month	2025年 11月

料金内訳 Item Names	金額(円) Itemized Amount	税区分 Tax Ind.	ご利用期間等のお知らせ Remarks
◆ ご請求番号計 ◆ [redacted]			
＜ 10月分 ＞			契約数は1です。
〔OCN・インターネット〕			
光 「フレッツ」基本料	1,200	合算	
消費税相当額（合算分）	120		
・・・10月分計・・・	1,320		
＜ 11月分 ＞			契約数は1です。
〔OCN・インターネット〕			
光 「フレッツ」基本料	1,200	合算	
消費税相当額（合算分）	120		
〔その他調整額等〕			
発行手数料	430	合算	
消費税相当額（合算分）	43		
・・・11月分計・・・	1,793		
＊＊＊＊ 合 計 ＊＊＊＊	3,113		
◆ 契約番号別の内訳 ◆			
＜ 10月分 ＞			
〔OCN・インターネット〕			
[redacted]			9月1日 ～ 9月30日
			取引日：2025／9／30
光 「フレッツ」基本料	1,200	合算	9月 1日～ 9月30日ファミリータイプ
消費税相当額（合算分）	120		合算表記の合計料金1，200円に10％を乗じて算出
・・・契約番号計・・・	1,320		
＜ 11月分 ＞			
〔OCN・インターネット〕			
[redacted]			10月1日 ～ 10月31日
			取引日：2025／10／31
光 「フレッツ」基本料	1,200	合算	10月 1日～10月31日ファミリータイプ
消費税相当額（合算分）	120		合算表記の合計料金1，200円に10％を乗じて算出
・・・契約番号計・・・	1,320		
〔その他調整額等〕			
[redacted]			取引日：2025／10／31
発行手数料	430	合算	
消費税相当額（合算分）	43		合算表記の合計料金430円に10％を乗じて算出
・・・契約番号計・・・	473		

本文書内の消費税相当額は参考となります。

社用コード 902001311004 08742 11228 00＊

（森林資源保護に配慮した用紙を使用しております。）

㊨

会派名称	支出伝票番号
共産党	6 － 170

政務活動費支出伝票

経費区分	事務費
支出年月日	令和 7 年 11 月 27 日
支出額	9,993 円

使途及び内容

事務用品・事務用機器・備品購入代

按分による支出の場合の記載事項

・全体の経費 （ 12,492 円）．．． A

・按分の率（ 80 %）．．．．．． B

A × B ＝

政務活動費の支出額 9,993 円

≪領収書等証拠書類の添付欄≫

備考欄

議会報告動画作成用動画編集ソフト

235Q

コンビニ支払い（PG）　払込受領証（お客様控え）

店舗名	303025　ＭＳ　ベイスターズ通り（23887）
発券日時	2025年11月27日　14時20分
予約番号	
お客様会員番号	
お客様氏名	忠晶 木佐木

お支払い金額
12,492円

お支払後の返金は当店ではお受けできません。お支払内容に関しては下記へお問い合わせください。
お問い合わせ先：　support_jp@wondershare.com
電話：　05030664378
受付時間：　10:00-17:00
お問い合わせや領収証のご依頼は上記までご連絡ください。この払込受領証は大切に保管してください。

収納代行会社
ＧＭＯペイメントゲートウェイ株式会社
東京都渋谷区道玄坂１－２－３
渋谷フクラス

申込No. 3030273315163599

お客様へのご案内

申込No. 3030273315163599

領収書

No.GM1840589917921095730

日本共産党神奈川県議会議員団 様

金額 ￥12492

但 Filmora クリエイティブアセット （エフェクト＆プラグインパック）(Google-CPC) 代金として

2025-11-27 上記正に領収いたしました

内訳	
税抜金額	￥11357
消費税額(10.00%)	￥1135

〒101 - 0031
東京都千代田区東神田2-10-9
THE PORTAL AKIHABARA 3階
株式会社ワンダーシェアーソフトウェア
TEL： 03-5829-6551 FAX： 03-5829-6525

㊨

会派名称	支出伝票番号
共産党	1－　296

政務活動費支出伝票

経費区分	事務費
支出年月日	令和 7 年 11 月 27 日
支出額	749 円

使途及び内容

インターネット接続に要する経費

按分による支出の場合の記載事項

・全体の経費（　749円）．．．A

・按分の率（　100％）．．．．．．B

政務活動費の支出額

A × B ＝　749 円

≪領収書等証拠書類の添付欄≫

備考欄

井坂事務所 プロバイダー料（フレッツ光）、オプションサービス料
2025年10月1日～2025年10月31日分
市議と県議で同じ事務所を利用しているため、30%分を按分としています。

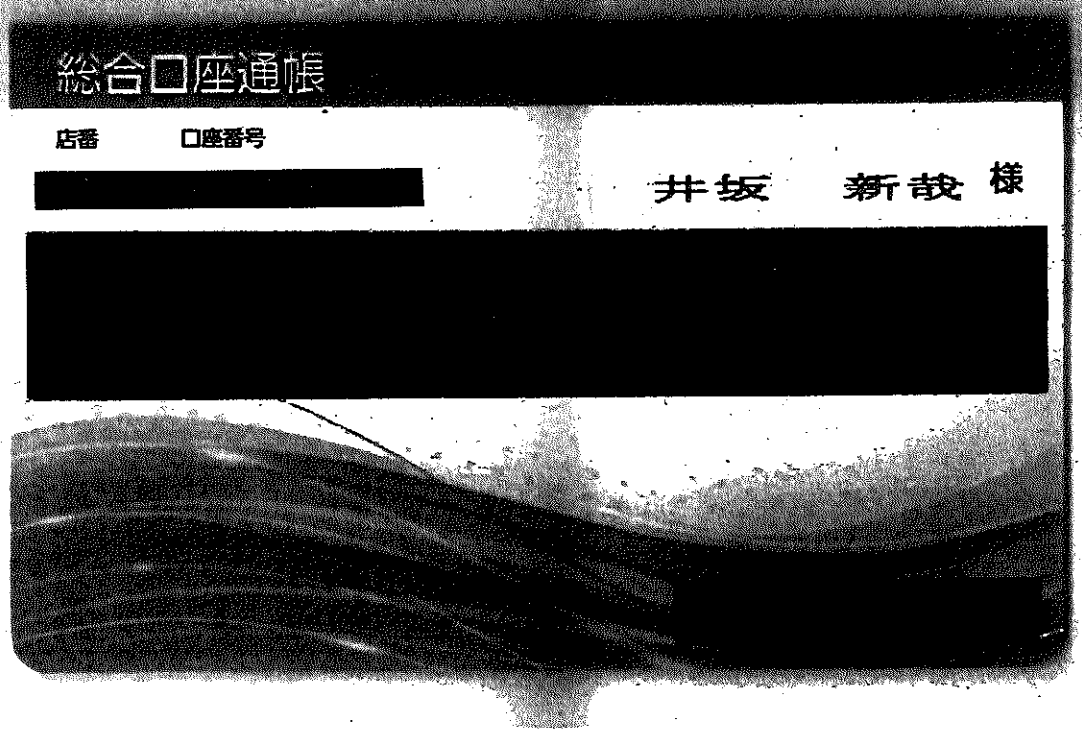
総合口座通帳
店番
口座番号
井坂　新哉　様

[redacted]

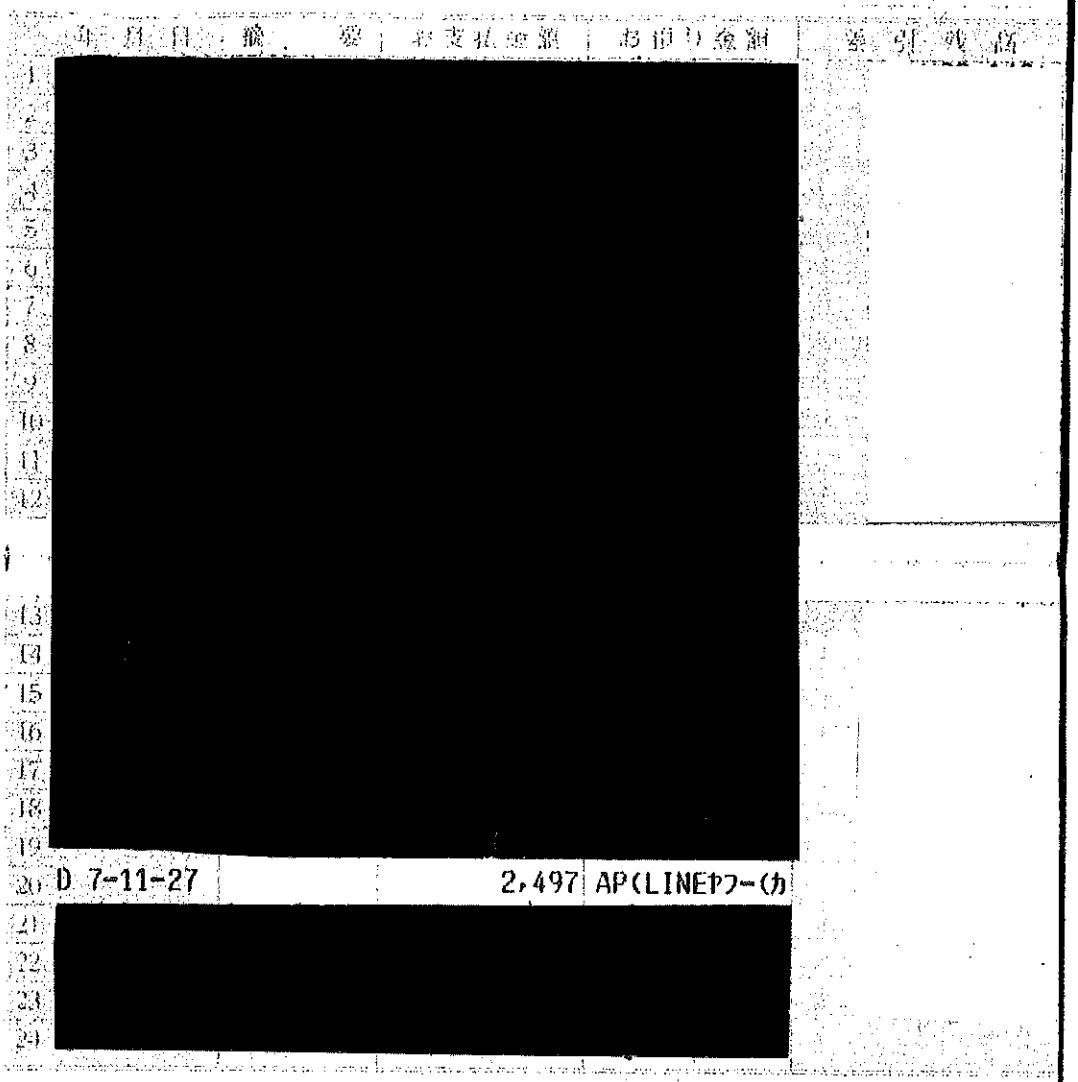

ご利用料金内訳明細書

発行日 2026年3月12日
ソフトバンク株式会社

お客様番号(カスタマーID) [redacted]

ご契約者名：井坂新哉

ご利用月 2025年10月
ご契約住所
[redacted]

SoftBank
登録番号：T9010401052465

料金名目 ：	料 金 内 訳	期間	金額(円)	税区分	詳細
基本使用料	プロバイダー料(フレッツ光)	2025/10/01-2025/10/31	1,200	10%	
オプションサービス料	BBセキュリティ Plus powered by Norton	2025/10/01-2025/10/31	570	10%	
	とく放題(B)月額利用料	2025/10/01-2025/10/31	500	10%	
	課税対象(１０%) 計		2,270		
	消費税等(１０%) 計		227		
	ご請求金額		2,197		

お支払い方法が「携帯電話との合算請求」の場合は、本書面は、インボイス制度に基づく「適格請求書（インボイス）」ではありません。
インボイス制度について、詳しくは、以下の国税庁ホームページにてご確認ください
https://www.ntt.go.jp/taxes/shiryoberu/zeimokubetsu/shohi/keigenzeiritsu/invoice_about.htm
他社サービスに関する適格請求書についてはサービス提供先にお問合せください。

ご利用料金内訳明細書

発行日 2026年3月12日
ソフトバンク株式会社

お客様番号(カスタマーID)[redacted]

ご契約者名：井坂新哉

ご利用月 2025年10月
ご契約住所
[redacted]

SoftBank
登録番号：T9010401052465

料金名目：	料金内訳	期間	金額(円)	税区分	詳細
基本使用料	プロバイダー料(フレッツ光)	2025/10/01-2025/10/31	1,200	10%	
オプションサービス料	BBセキュリティ Plus powered by Norton	2025/10/01-2025/10/31	570	10%	
	とく放題(B)月額利用料	2025/10/01-2025/10/31	500	10%	
		課税対象(10%)計	2,270		
		消費税等(10%)計	227		
		ご請求金額	2,197		

お支払い方法が「携帯電話との合算請求」の場合は、本書面は、インボイス制度に基づく「適格請求書（インボイス）」ではありません。
インボイス制度について、詳しくは、以下の国税庁ホームページにてご確認ください
https://www.nta.go.jp/taxes/shiraberu/zeimokubetsu/shohi/keigenzeiritsu/invoice_about.htm
他社サービスに関する適格請求書についてはサービス提供先にお問合せください。