(局)

(様式2)

会派名称	支出伝票番号
日本維新の会 片桐　紀子	5 － 5

政務活動費支出伝票

経費区分	会合参加費
支出年月日	令和7年5月20日
支出額	756 円

使途及び内容

交通費(駐車代)

按分による支出の場合の記載事項

・全体の経費　(　840　円)　……　A

・按分の率　(　90　%)　……　B

≪領収書等証拠書類の添付欄≫

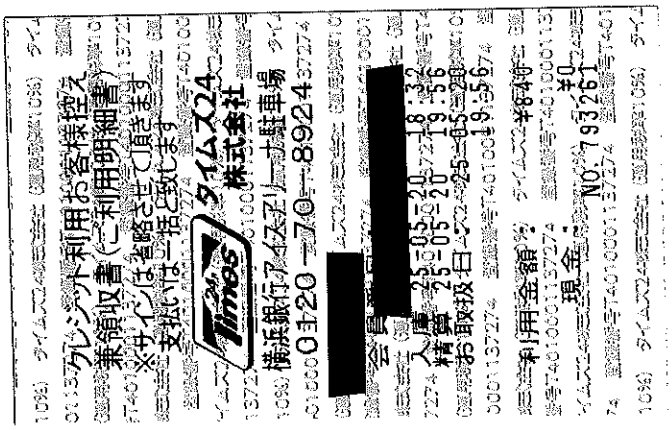

備考欄

神奈川区スポーツ協会総会に県議として出席