局

会派名称	支出伝票番号
維新　さとう知一	25 ー　369

政務活動費支出伝票

経費区分	資料購入費
支出年月日	令和　7 年 12 月 15 日
支出額	4,851 円

使途及び内容

書籍・雑誌等購入代

按分による支出の場合の記載事項

・全体の経費　（　　4,851円）．．．A

・按分の率（　100％）．．．．．．B

政務活動費の支出額

A × B ＝　4,851 円

≪領収書等証拠書類の添付欄≫

備考欄

神奈川県立保健福祉大学大学院の在り方を検証するための参考資料
レポートと論文を読み解くための参考資料　５冊
送料340円を含む

領収書

注文日 2025年12月15日　　注文 # 250-3061381-0039851

お届け先

佐藤知一

[redacted]

日本

支払い方法

[redacted]

注文概要

商品の小計：	￥1
配送料・手数料：	￥340
注文合計：	￥341
ご請求額：	**￥341**

12月18日～12月19日の予定

この荷物は出品者により直接発送されました。



科学論文をどう書くか: 口頭発表の仕方まで (ブルーバックス 454)

販売: 『もったいない本舗』 ※通常24時間以内出荷。※商品状態保証。法能店

状態: 中古品-良い

￥1

利用規約 | プライバシー規約 | パーソナライズド広告規約 | 各種規約 | 特定商取引法に基づく表示
© 1996-2025, Amazon.com, Inc. またはその関連会社

領収書

注文日 2025年12月15日　　注文 # 250-9017874-6186233

お届け先

佐藤知一

[redacted]

日本

支払い方法

[redacted]

注文概要

商品の小計：	￥4,510
配送料・手数料：	￥0
注文合計：	￥4,510
ご請求額：	**￥4,510**

本日お届け済み

荷物は安全な配達場所に置かれています

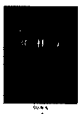

取材学: 探求の技法 (中公新書 410)
販売: Amazon.co.jp
商品の返品または交換: 2026年1月31日まで有効
￥836



論文の書き方マニュアル--ステップ式リサーチ戦略のすすめ 新版 (有斐閣アルマ)
販売: Amazon.co.jp
商品の返品または交換: 2026年1月31日まで有効
￥1,760



知的生産の技術 (岩波新書 青版 722)
販売: Amazon.co.jp
商品の返品または交換: 2026年1月31日まで有効
￥1,056



レポートの組み立て方 (ちくま学芸文庫 キ 1-1)
販売: Amazon.co.jp
商品の返品または交換: 2026年1月31日まで有効
￥858

利用規約 | プライバシー規約 | パーソナライズド広告規約 | 各種規約 | 特定商取引法に基づく表示
© 1996-2025, Amazon.com, Inc. またはその関連会社