㊞

会派名称
かながわ未来

3111

政務活動費支出伝票

経費区分	調査研究費
支出年月日	令和7年9月2日
支出額	1,500円

使途及び内容

交通費（ガソリン代）

按分による支出の場合の記載事項

・全体の経費　（　3,000円）．．．A
・按分の率　（　50%）．．．B

A × B ＝　政務調査費の支出額　1,500円

≪領収書等の証拠書類の添付欄≫

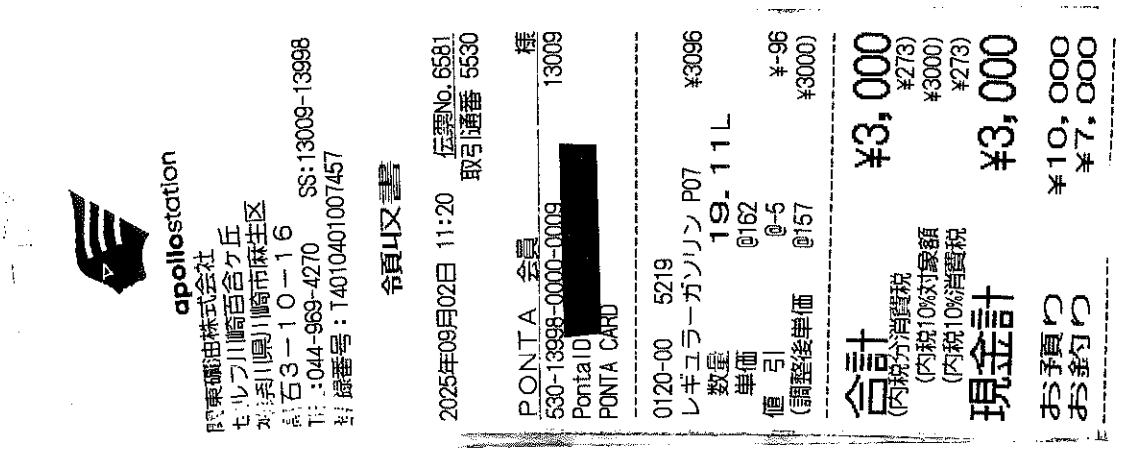

apollostation
関東燃油株式会社
セルフ川崎百合ヶ丘
神奈川県川崎市麻生区
[redacted]3－10－16
TEL:044-969-4270　SS:13009-13998
登録番号：T4010401007457

令和収支書

2025年09月02日 11:20　伝票No.6581
取引通番 5530

PONTA 会員　様
530-13998-0000-0009　13009
PontaID [redacted]
PONTA CARD

0120-00 5219
レギュラーガソリン P07　¥3096
数量 19.11L
単価 @162
値引 @-5　¥-96
(調整後単価 @157　¥3000)

合計　¥3,000
(内税分消費税　¥273)
(内税10%対象額　¥3000)
(内税10%消費税　¥273)
現金計　¥3,000

お預り　¥10,000
お釣り　¥7,000

備考欄

局

会派名称
かながわ未来

4100

政 務 活 動 費 支 出 伝 票

経費区分	調査研究費
支出年月日	令和7年9月3日
支 出 額	1,728円

使 途 及 び 内 容

交通費（高速道路料金）

按分による支出の場合の記載事項

・全体の経費　（　1,920円）．．．A
・按分の率　（　90%）．．．B

政務調査費の支出額

A × B ＝ 1,728円

[redacted]総合口座通帳

店番号[redacted] 口座番号[redacted]

小田 貴久 様

25--9--3ライフカードﾞ(カ 5,170

[redacted]

備 考 欄

ご利用代金明細

2025/08/11

小田　貴久　様のご利用代金明細書

ライフカード株式会社

神奈川県横浜市青葉区荏田西１－３－２０
ライフE. D. A
〒２２５－００１４

登録番号：Ｔ３－０２００－０１０８－６８１０

お支払日	2025年09月03日

ご利用カード名
[redacted]

当月のご請求金額（弁済金・分割支払金）
5,170 円
当月のご請求金額内訳
回数指定払い　5,170 円

ご契約内容	ご利用可能枠	ご利用可能額
ご利用カード	[redacted] 万円	[redacted] 万円
ショッピング	[redacted] 万円	[redacted] 万円
うち、割賦払い（リボ・分割・ボーナス払い）	[redacted] 万円	[redacted] 万円
キャッシング	[redacted] 万円	[redacted] 万円

※上記のご利用可能枠・ご利用可能額は、ご利用代金明細書作成時点を表示しております。

支払方法	口座振替
ご指定口座	[redacted]
ご名義人	オダ　タカヒサ

他契約を同一口座でお支払の場合は、ご通帳へは合計額で表示させていただく場合がございます。セキュリティ面より口座番号を非表示とさせていただいております。

LIFEサンクスプレゼントポイント情報
毎月5日時点

プログラム期間２５年　６月　１日～２６年　５月３１日

獲得基本ポイント	[redacted]	交換済ポイント	[redacted]
獲得ボーナスポイント	[redacted]	交換可能ポイント	[redacted]
調整ポイント	[redacted]		
２０２６年　５月末で失効になるポイント	[redacted]		
このうち応募による繰越可能ポイント			

※[redacted]の対象にならない提携カードは、ポイント表示されません。

10％対象	消費税10％		
[redacted]円	[redacted]円		

ご利用明細表
リボルビング払いの明細書は新規ご利用分のみ記載しております。

明細NO.	契約 回数	利用者	ご利用金額 ATM利用料（円）	ご利用年月日	お支払い手数料（円）	海外事務手数料（円）	ご利用先など	お支払い総額（円）	お支払回数/何回目	当月お支払金額（円）	お支払残高 当月分含（円）	摘要 基本ポイント	ボーナスポイント	ボーナスポイント区分	費用
[redacted]															
0583	ショッピング	1回	本人	2025/07/11			ＥＴＣ　阪東橋　－横新狩場接								
	320			0				320	1回払	320	320				
0582	ショッピング	1回	本人	2025/07/09			ＥＴＣ　横新狩場接－阪東橋								
	320			0				320	1回払	320	320				
0581	ショッピング	1回	本人	2025/07/08			ＥＴＣ　阪東橋　－横新狩場接								
	320			0				320	1回払	320	320				
0578	ショッピング	1回	本人	2025/07/07			ＥＴＣ　阪東橋　－横新狩場接								
	320			0				320	1回払	320	320				

※★は当社とお客さまとの直接の課税取引対象です。

ご利用明細表
リボルビング払いの明細書は新規ご利用分のみ記載しております。

明細NO.	契約 回数	利用者	ご利用年月日		ご利用先など				摘要			
	ご利用金額 ATM利用料（円）		お支払い手数料（円）	海外事務手数料（円）	お支払い総額（円）	お支払回数/何回目	当月お支払金額（円）	お支払残高 当月分含（円）	基本ポイント	ボーナスポイント	ボーナスポイント区分	費用
0579	ショッピング		2025/07/07		ＥＴＣ　横新狩場接ー阪東橋							
	1回	本人										
	320		0		320	1回払	320	320				
[redacted]												
0571	ショッピング		2025/06/21		ＥＴＣ　阪東橋　　ー横新狩場接							
	1回	本人										
	320		0		320	1回払	320	320				
[redacted]												

※★は当社とお客さまとの直接の課税取引対象です。

当月お支払金額 合計（円）	お支払残高 当月分含　合計（円）
5,170	5,170

※商品の引渡しや役務の提供等がなされていない場合、
商品に瑕疵がある場合等においては、お支払方法やお支払金額によっては、
お支払いを停止できるときがあります。
詳しくはカード会員規約をご覧ください。

リボルビング払いお支払（弁済金）内訳表	ショッピング	キャッシング	合計 (単位：円)
前月繰越残高	[redacted]		
新規ご利用金額			
ご利用残高合計			
	▼	▼	合計
お支払金額	[redacted]		
内 お支払元本			
内 お支払手数料・利息			
翌月以降お支払残高	[redacted]		

回数指定払お支払（分割支払金）内訳表　回数指定払い（分割払い、据置1回払い、2回払い、ボーナス一括払い）について、ご請求予定を表示しています。 (単位：円)

明細No	お支払総額		お支払回数（何回目）	初回お支払金額	月額お支払金額	ボーナスお支払月・金額				最終お支払年月日
	ご利用金額	手数料				お支払月	お支払金額	お支払月	お支払金額	

局

会派名称
かながわ未来

3112

政務活動費支出伝票

経費区分	調査研究費
支出年月日	令和7年9月6日
支出額	1,500円

使途及び内容

交通費（ガソリン代）

按分による支出の場合の記載事項

・全体の経費　（　3,000円）．．．A

・按分の率　（　50%）．．．B

A × B ＝　政務調査費の支出額　1,500円

≪領収書等の証拠書類の添付欄≫

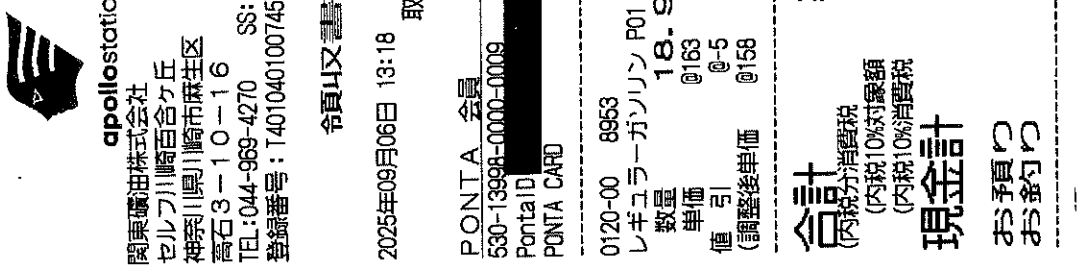

apollostation
関東曹油株式会社
セルフ川崎百合ヶ丘
神奈川県川崎市麻生区
高石３－１０－１６
TEL:044-969-4270　SS:13009-13998
登録番号：T4010401007457

令和4収書

2025年09月06日 13:18　伝票No.8214
取引通番 7049

PONTA 会員　様
530-13998-0000-0009　13009
PontaID [redacted]
PONTA CARD

0120-00　8953
レギュラーガソリン P01　¥3085
数量　18.99L
単価　@163
値引　@-5　¥-95
(調整後単価　@158　¥3000)

合計　¥3,000
(内税分消費税　¥273)
(内税10%対象額　¥3000)
(内税10%消費税　¥273)
現金計　¥3,000

お預り　¥5,000
お釣り　¥2,000

備考欄

(局)

会派名称
かながわ未来

1075

政 務 活 動 費 支 出 伝 票

経費区分	調査研究費
支出年月日	令和7年9月10日
支 出 額	49,309円

使 途 及 び 内 容

現地調査旅費

按分による支出の場合の記載事項

・全体の経費　（　49,309円）．．．A

・按分の率　（　100％）．．．B

政務調査費の支出額

A × B ＝　49,309円

≪領収書等の証拠書類の添付欄≫

備 考 欄
別紙参照

（第１号様式）

政務活動費（県外・国外）支出票

会派　　（議員名）　かながわ未来

政務活動を次のとおり実施しましたので、報告いたします。

1　参加議員	佐藤けいすけ
2　目　的	※別紙のとおり
3　期　間	令和７年９月９日 ～ 令和７年９月１０日
4　実施場所	月　日 / 時　間 / 実施場所 ９月　９日 / 13時30分～16時30分 / 大阪府南河内府民センタービル（大阪府富田林市） ９月 10 日 / 10時00分～12時30分 / 大阪府立長吉高等学校（大阪府大阪市） ９月 10 日 / 15時30分～18時30分 / 日本国際博覧会（大阪府大阪市）
5　結果・報告	※別紙のとおり

6　経費内訳	項目	金額(円)	内容
	新幹線代	28,380円	新横浜→新大阪　新大阪→新横浜
	宿泊費	10,981円	9月9日　ホテルトレンドあべの天王寺
	視察代	6,000円	9月9日　2025年日本国際博覧会視察代(視察日9/10)
	電車バス代	3,948円	別紙のとおり
	≪合計≫	49,309円	

大阪府 視察報告書

かながわ未来　佐藤けいすけ

2025年9月9日

●大阪府森林環境税を活用した流域治水対策ダムの取組みについて

１．視察先概要

大阪府では、令和３年の「流域治水関連法」施行を契機に、国・府・市町村・企業・住民が連携して水害を防ぐ「大阪府流域治水プロジェクト」を推進している。
そうした中で、大阪府独自の森林環境譲与税を活用して、令和 6 年度から森林部門における治山ダム整備等として流域治水ダムの整備に向けた取り組みを実施している。

２．視察目的

近年、神奈川県内においても線状降水帯の発生や２級河川などの中小河川の氾濫が相次いでおり、従来型の河川整備のみだけでなく、治山など森林部門とのさらなる連携をした流域治水対策が急務である。そこで本視察では、大阪府が実践する「流域全体で水を管理する」体制構築の実例として、森林部門における治山ダム整備等とくに「流域治水ダム」の考え方や県民理解、独自課税の充当の在り方、流域治水ダムの設計・技術的課題などについて視察をする。

３．結果・考察

大阪府では、森林環境税を活用し、全国的にも先駆的な「流域治水ダム」の整備を進めている。府内は山から平地までの距離が短く、豪雨時には短時間で河川が氾濫する地形特性を持っている。このため、下流の治水対策だけでなく、上流で雨水を一時的に貯留・抑制する仕組みが不可欠であるとのことである。府の森林環境税は、他府県が主に森林整備に充てるのに対し、治山・治水両面に活用されている点が特徴的であり、国庫補助では対応できない「洪水調整機能付き治山ダム」や、保安林外の高リスク地域での事業に充てることで、国制度の狭間を埋めている。大阪府の森林のうち保安林指定は約４割にとどまり、所有者の同意取得が難しい中、森林環境税を用いることで迅速な着手が可能となった。整備されるダムは通常より高く、下部で土砂を捕捉し、上部に貯水空間を設けてピーク流量を抑える構造である。降雨シミュレーションを基に排水穴を最適化し、上流では透水管を設置して土砂内の水を抜く工夫も施されている。また既設ダムの「かさ上げ」改良により貯水容量を高める検討も進む。大阪府は候補 66 地区のうち 23 地区を優先整備し、独自の森林環境税で賄う単独事業として推進している。こうした取組は、国庫事業との線引きを明確にしながら、都市近郊流域に適した防災機能を付加する新たなモデルであり、府民の理解のもと森林環境税を「森林整備から流域治水へ」と拡張的に活用する好例といえる。

4．今後の展望

神奈川県でも、短い流域を持つ河川が多く、上流での雨水貯留・抑制は重要な課題である。県内には約5,700基の治山ダムがあり、令和7年度も新設14基が予定される一方、令和2年度までに実施した健全度調査では補修が必要な箇所も明らかになっている。特に人家に近いなど緊急性の高い地点から順次対策が進められており、近年氾濫被害を受けた葛川流域にも4渓流41基が存在する。今後、老朽化が進む既設ダムの改修や機能向上を図る際には、大阪府のように洪水調整機能を付加した「流域治水型」への転換を検討すべきである。国庫補助の制約や技術的検証など課題はあるが、県独自の財源や研究機関との連携を生かし、気候変動に対応した新たな治山の形を模索することが求められる。





2025年9月10日

●大阪府立長吉高等学校（エンパワーメントスクール）の取組みについて

1．視察先概要

大阪府立長吉高等学校は、「学び直し」を軸としたエンパワーメントスクールとして設立された総合学科高校である。在籍576名のうち、外国にルーツをもつ生徒が108名、日本語指導を必要とする生徒が74名にのぼる。モジュール授業（国語・英語・数学 30分×3コマ）により基礎学力の定着を図り、充実した日本語・母語指導体制や人権・多文化理解を重視した教育理念のもとで運営されている。GSCD（グローバルスタディーズ）科目では、生徒が自国や文化を紹介し、自尊感情の醸成や互いの違いを尊重する学びが実践されている。

●2025年日本国際博覧会（大阪・関西万博）の取組みについて

１．視察先概要

2025年日本国際博覧会（大阪・関西万博）は、「いのち輝く未来社会のデザイン」をテーマに、大阪市此花区夢洲において2025年4月13日から10月13日まで開催された。
会場では、国内外の企業・自治体・国際機関が最新技術や社会課題解決に向けた取組みを展示しており、デジタル技術やモビリティ、脱炭素など多様な分野での実証も行われている。また、万博会場内では自動運転車の実証走行も実施されており、来場者輸送や移動効率の向上を目指した運用が試みられている。

２．視察目的

神奈川県では、2027年に「GREEN×EXPO 2027（旧・国際園芸博覧会）」が横浜市で開催予定であり、同様に大規模かつ長期の国際イベントとして、会場運営や来場者対応の在り方が重要となる。
そこで本視察では、大阪・関西万博における熱中症対策、交通・輸送対策、来場者動線の工夫、環境配慮、地域連携の仕組み等、運営面での実践的取組みを学びGREEN×EXPO 2027の円滑な開催に向けた知見を得ることを目的とした。

３．結果・考察

現地では、各国パビリオンを中心に長時間待機列が発生しており、人気ブースでは数時間待ちとなるなど、夏季開催時の来場者対応の難しさが懸念された。待機列周辺では、ミストや日除け設備の整備が十分でない箇所も見られ、暑熱環境下での安全管理と熱中症対策の徹底の必要性を感じたが、個々の熱中症対策が進んだこと等により、7月・8月に熱中症を訴える人は減ったとも聞いた。
また、会場内ではベンチや休憩所が設置されていたが、木陰や植栽を活用した自然的な休憩空間の配置が、来場者の快適性向上に寄与する可能性があると感じられた。大阪府としても万博公開年度中の会場へのアクセスのターミナル拠点に、日陰を創出するための樹木の植栽を行っている。
交通面では、入り口であるゲート間を移動する来場者が利用できる自動運転車の運行が行われており、渋滞緩和や環境負荷の低減に向けた効果検証が進められていた。特に、GREEN×EXPO 2027は会場に乗り入れる鉄道がなく、最寄り駅から2㎞ほど移動するなどの課題があり、こうした次世代モビリティの活用は、会場内輸送や来場者利便性向上の観点から参考となる取組みである。
さらに、会場全体の設計においては、来場者の動線や滞留空間の分散に配慮した運営が重視されており、混雑緩和に向けてデジタルツール（アプリや電子チケット等）を活用する取組みも見られた。こうした情報技術を用いた来場者対応は、GREEN×EXPO 2027における混雑対策の一つとして参考になり得る。

2．視察目的

多文化・多言語化が進むインクルーシブ教育の実践事例として、大阪府のエンパワーメントスクール制度および外国にルーツをもつ生徒への支援体制を調査し、神奈川県の今後の教育施策に生かすことを目的とする。

3．結果・考察

日本語・母語指導体制は、非常勤講師や卒業生講師を柔軟に活用し、言語別・言語能力に応じた少人数クラスを編成し、母語指導では自尊感情の育成や通訳支援を実施している。外国にルーツを持つ生徒の進路支援では、教員が大学見学に同行し、保護者支援や翻訳対応を行う仕組みとして「人権文化部」という校内組織を置くなど、丁寧な伴走支援を実践している。クラスでの視察では母語指導の対象で生徒が一人だけでも、ネイティブの先生を見つけて、マンツーマンで行われており、安心して学べる環境が中退率の低下にもつながっているとのことである。また大阪府では「特別選抜」により日本語指導が必要な生徒に試験時間 1.3 倍の配慮を実施し、作文の母語使用も認めるなど、柔軟な制度運用が印象的であった。

神奈川県では、「クリエイティブスクール」という全日制普通科（学年制）一人ひとりが持っている力を必ずしも十分に発揮できなかった生徒に対して、これまで以上に学習意欲を高める取組みは行っているが、こうした母語指導や拠点校制度など大阪府のように、教育委員会と学校、地域団体をつなぐコーディネーター配置や拠点校ネットワークの構築や個々の指導体制が、今後の課題である。

4．今後の展望

私立学校の無償化などによって、公立高校の存在意義が問われている現代において、これからの県立高校は地域とともに共創していくことが価値を高めると考える。人材不足や少子高齢化に伴う諸問題を抱える地域にあって大阪府立高校での多文化共生・母語教育の取組みは、地域とともに育つ共生教育の可能性を示すものである。多文化共生を学校魅力化の柱と位置づけ、地域と一体で進化する県立高校像を描くことが、今後の神奈川県教育行政の方向性として重要であると考えられた。今後も地元高校の特色と可能性を生かした提案を続けていきたい。





4．今後の展望

GREEN×EXPO 2027 の開催にあたっては、来場者が安全かつ快適に過ごせる環境を整えることが重要である。特に、夏季の開催期間中は暑熱環境下での安全管理を徹底し、日除け設備やミストの設置、遮熱舗装など、会場全体での熱中症対策を総合的に講じる必要がある。また、単に機能面の充実を図るだけでなく、木陰や植栽、水辺空間などを取り入れた自然的な休憩環境を整えることで、博覧会のテーマである「自然共生」を体現する空間づくりを求めていく必要がある。

さらに大阪・関西万博で実証が行われている自動運転車の取組みは、交通混雑の緩和や環境負荷の軽減に向けた可能性を示すものであり、GREEN×EXPO でも持続可能な交通システムの構築に向けた参考事例となり得る。

また、来場者の動線や滞留空間の管理には、デジタル技術を活用した運営の工夫も求められる。アプリや電子チケットなどの情報ツールを活用し、混雑を分散させる仕組みを検討することで、来場者が快適に会場を回遊できる体制づくりが必要である。

大阪・関西万博の取組は、単に先行事例としてだけでなく、持続可能なイベント運営の実践的ヒントとして極めて有意義であり、これらの取組みを参考に、GREEN×EXPO 2027 が「自然共生」と「快適性」を両立させたモデルケースとなるよう、引き続き注視していきたい。

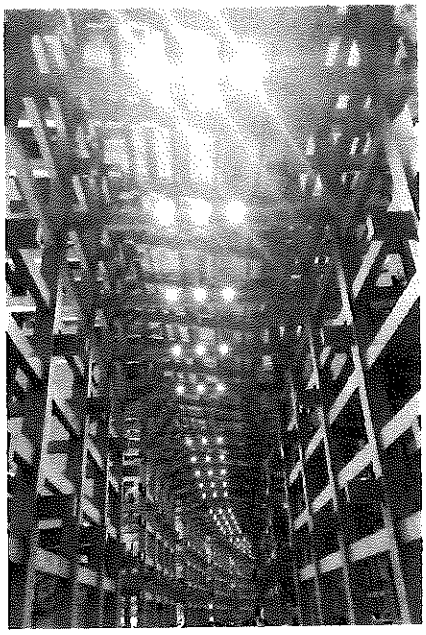

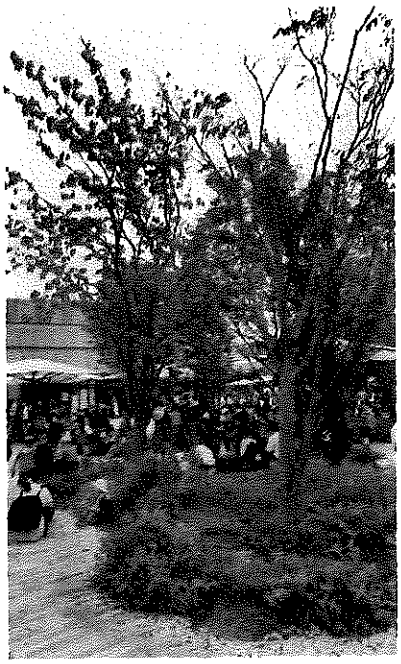

領　収　書

Ｒｅｃｅｉｐｔ　　様

領収年月日　2025.-9.-8　　登録番号：T9011001029597

金　額　￥14，190　　税10%

〔クレジット扱い〕

購入商品　　ＪＲ乗車券類

（20037　1枚）

東日本旅客鉄道株式会社

横浜駅ＦＣ１発行　　30038-02

印紙税申告納付につき渋谷税務署承認済

お客様控　　クレジットカードご利用票／CREDIT CARD SALES SLIP　　R001

有XX－XX

会社名・会員番号　[redacted]　（ＪＲ東日本）

取引内容：お買上　　支払区分：　　指　　ＩＣ　　￥14，190

承認番号：731791 ATC0053 C02

商品名：指　定　券　　1枚（冊）

9月　9日　のぞみ　309号　新横浜➡新大阪　乗車券込み

乗車変更や払戻しの取扱箇所、内容、方法等に制限があります。

払戻しの際は購入時のカードをお持ちください。

VISACREDIT　　A0000000031010

2025.-9.-8　　20037－01

この控は大切に保存してください。

横浜駅ＦＣ１発行

領　収　書

Ｒｅｃｅｉｐｔ　　様

領収年月日　2025.-9.10　　登録番号：T1120001059675

金　額　￥14，190（消費税等込み）　　税10%

〔クレジット扱い〕

購入商品　　ＪＲ乗車券類

（60440　2枚）

西日本旅客鉄道株式会社

新大阪駅ＸＡ１４発行　00441-02

印紙税申告納付につき大淀税務署承認済

お客様控　　クレジットカードご利用票／CREDIT CARD SALES SLIP　　R439

有XX－XX

会社名・会員番号　[redacted]　（ＪＲ西日本）

取引内容：お買上　　支払区分：－　　指　　ＩＣ　　￥14，190

承認番号：744870 ATC0054 C02

商品名：指　定　券　　2枚（冊）

9月10日　のぞみ　54号　新大阪➡新横浜　乗車券込み

乗車変更や払戻しの取扱箇所、内容、方法等に制限があります。

払戻しの際は購入時のカードをお持ちください。

VISACREDIT　　A0000000031010

2025.-9.10　　60440－01

この控は大切に保存してください。

新大阪駅ＸＡ１４発行

住所：
Agoda International Japan株式会社
東京都渋谷区
恵比寿南1-7-8
恵比寿サウスワン8階

予約番号 1648190183
支払日 September 8, 2025

領収書

宿泊者氏名 & 住所	
名前	KEISUKE SATO
請求書送付先	-
E メールアドレス	[redacted]

記述		合計
ホテル名	Hotel Trend Abeno Tennoji	
期間	September 9, 2025 - September 10, 2025 (泊数：1泊)	
部屋タイプ	Single Room - Non-Smoking	
部屋数	1	
エクストラベッド数	0	
客室合計金額		USD 74.49
エクストラベッド合計金額		USD 0.00
	総合金額	USD 74.49
	合計お支払い金額	JPY 10,981 (USD 74.49)

[redacted]

この領収書は自動的に作成されています。

No： 0000113808-1
表示日(DATE)： 2025/10/11

領収書
RECEIPT

宛名 RECIEVED FROM 佐藤けいすけ 様

金額 PAYMENT AMOUNT 6,000円 YEN

税込 TAX INCLUDED

公益社団法人２０２５年
日本国際博覧会協会
(登録番号 T9120005020700)

購入情報
SERVICE DESCRIPTION

博覧会開催期間 EVENT DATE (2025/4/13 - 2025/10/13)

購入番号 EVENT DATE ： 00433202509098130137000004
購入日時 DATE OF PURCHASE ： 2025/09/09 16:59
チケット枚数 NUMBER OF TICKETS ： 1枚
支払い方法 METHOD OF PAYMENT ： クレジットカード

チケットの種類 TICKET TYPE	年齢区分 AGE CATEGORY	枚数 NUMBER OF TICKETS	単価 UNIT PRICE	小計 SUB TOTAL
平日券 Weekday Ticket	大人（満18歳以上） Adult (aged 18 and older)	1	6,000円 YEN	6,000円 YEN

支払金額内訳
BREAK DOWN OF THE TOTAL AMOUNT

小計 SUB TOTAL ： 6,000円 YEN
割引額 DISCOUNT AMOUNT ： - 0円 YEN
合計 TOTAL AMOUNT ： 6,000円 YEN (10%税込 TAX INCLUDED)

モバイル　PASMO　残額ご利用明細

[redacted]

残額履歴　(101件)

月	日	種別	利用駅	種別	利用駅	残額	差額
09	09	入	相鉄海老	出	相鉄新横	¥4,229	-394
09	09	入	SU新大阪	出	SU天王寺	¥3,939	-290
09	09	入	SU阿部野	出	SU富田西	¥3,409	-530
09	09	入	SU富田林	出	SU阿部野	¥2,879	-530
09	10	入	SU天王寺	出	SU長原	¥2,589	-290
09	10	入	SU長原	出	SU天王寺	¥2,299	-290
09	10	入	SU天王寺	出	SU堺田	¥2,009	-290
09	10	入	JR大阪	出	JR弁天町	¥1,829	-180
09	10	入	SU弁天町	出	SU夢洲	¥1,449	-380
09	10	入	SU夢洲	出	SU弁天町	¥1,069	-380
09	10	入	JR弁天町	窓出	JR新大阪	¥1,069	0
09	10	入	相鉄新横	出	相鉄海老	¥675	-394

電車代
3,948円

局

会派名称
かながわ未来

3116

政務活動費支出伝票

経費区分	調査研究費
支出年月日	令和7年9月10日
支出額	1,500円

使途及び内容

交通費（ガソリン代）

按分による支出の場合の記載事項

・全体の経費　（　3,000円）．．．A

・按分の率　（　50%）．．．B

A × B ＝　政務調査費の支出額　1,500円

≪領収書等の証拠書類の添付欄≫

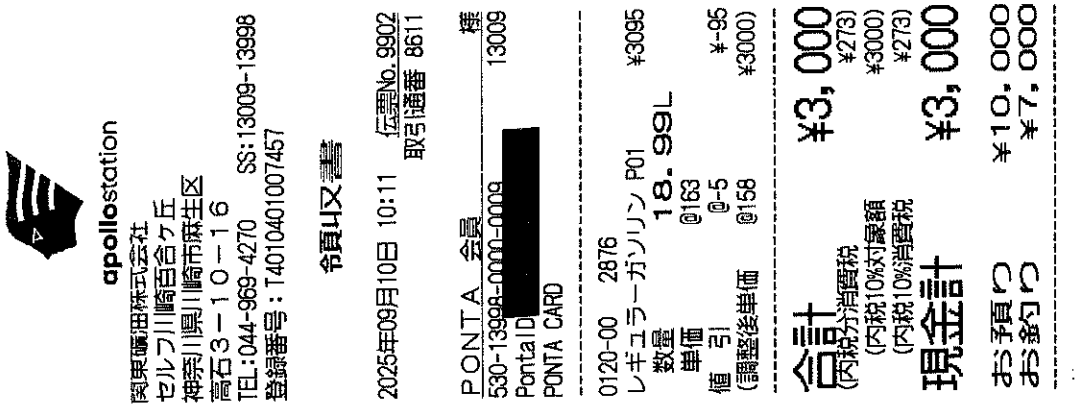

apollostation
関東鳴油株式会社
セルフ川崎百合ヶ丘
神奈川県川崎市麻生区
高石3－10－16
TEL:044-969-4270　SS:13009-13998
登録番号：T4010401007457

令貝収書

2025年09月10日 10:11　伝票No.9902
取引通番 8611

PONTA 会員　様
530-13998-0000-0009　13009
PontaID [redacted]
PONTA CARD

0120-00　2876
レギュラーガソリン P01　¥3095
数量　18.99L
単価　@163
値引　@-5　¥-95
(調整後単価　@158　¥3000)

合計　¥3,000
(内税分消費税　¥273)
(内税10%対象額　¥3000)
(内税10%消費税　¥273)
現金計　¥3,000

お預り　¥10,000
お釣り　¥7,000

備考欄

局

会派名称
かながわ未来

3117

政務活動費支出伝票

経費区分	調査研究費
支出年月日	令和7年9月10日
支出額	11,420円

使途及び内容

交通費（高速道路料金）

按分による支出の場合の記載事項

・全体の経費　（　11,420円）．．．A

・按分の率　（　100％）．．．B

政務調査費の支出額

A × B ＝ 11,420円

≪領収書等の証拠書類の添付欄≫

備考欄

▲ブラウザの印刷機能をご利用ください▲

ご利用代金明細照会

確定

ご利用明細 | お支払残高・口座・設定状況

石川　裕憲　様
2025年9月分のご利用明細（確定）を表示しております。

カード種類	[redacted]
カード名称	[redacted]
カード番号	[redacted]

照会月	2025年9月
明細作成日	2025年8月23日

お支払日	2025年9月10日
今回ご請求合計額	[redacted]円
(1)今回ご請求額	[redacted]円
(2)事前お支払額	[redacted]円
合計[(1)－(2)]	[redacted]円

■ショッピングご利用分

利用日	利用者	利用内容	利用区分	新規利用額	今回請求額	
[redacted]						
2025/7/4	V4002	ＥＴＣ分　東名道接続　普	１回払い	520	520	東名高速
2025/7/4	V4002	ＥＴＣ分　東名川崎　普	１回払い	370	370	〃　川崎
2025/7/7	V4002	ＥＴＣ分　港北　普	１回払い	130	130	第三京浜 港北
2025/7/7	V4002	ＥＴＣ分　保土ヶ谷　普	１回払い	130	130	〃　保土ケ谷
2025/7/7	V4002	ＥＴＣ分　みなと下　普	１回払い	300	300	首都高 みなと下
2025/7/7	V4002	ＥＴＣ分　第三京浜接　普	１回払い	300	300	第三京浜
2025/7/7	V4002	ＥＴＣ分　首都横浜青　普	１回払い	400	400	首都高 青葉
2025/7/7	V4002	ＥＴＣ分　港北第三京　普	１回払い	400	400	第三京浜 港北
2025/7/8	V4002	ＥＴＣ分　港北　普	１回払い	130	130	〃　〃
2025/7/8	V4002	ＥＴＣ分　保土ヶ谷　普	１回払い	130	130	〃　保土ケ谷
2025/7/8	V4002	ＥＴＣ分　みなと下　普	１回払い	300	300	首都高 みなと下
2025/7/8	V4002	ＥＴＣ分　第三京浜接　普	１回払い	300	300	第三京浜
2025/7/8	V4002	ＥＴＣ分　港北第三京　普	１回払い	400	400	〃　港北
2025/7/8	V4002	ＥＴＣ分　首都横浜青　普	１回払い	400	400	首都高 青葉
2025/7/9	V4002	ＥＴＣ分　港北　普	１回払い	130	130	第三京浜 港北
2025/7/9	V4002	ＥＴＣ分　保土ヶ谷　普	１回払い	130	130	〃　保土ケ谷
2025/7/9	V4002	ＥＴＣ分　首都横浜青　普	１回払い	400	400	首都高 青葉
2025/7/9	V4002	ＥＴＣ分　港北第三京　普	１回払い	400	400	第三京浜 港北
2025/7/9	V4002	ＥＴＣ分　みなと下　普	１回払い	300	300	首都高 みなと下
2025/7/9	V4002	ＥＴＣ分　第三京浜接　普	１回払い	300	300	第三京浜
2025/7/10	V4002	ＥＴＣ分　保土ヶ谷　普	１回払い	130	130	〃　保土ケ谷
2025/7/10	V4002	ＥＴＣ分　港北　普	１回払い	130	130	〃　港北
2025/7/10	V4002	ＥＴＣ分　みなと下　普	１回払い	300	300	首都高 みなと下
2025/7/10	V4002	ＥＴＣ分　第三京浜接　普	１回払い	300	300	第三京浜
2025/7/10	V4002	ＥＴＣ分　港北第三京　普	１回払い	400	400	〃　港北
2025/7/10	V4002	ＥＴＣ分　首都横浜青　普	１回払い	400	400	首都高 青葉

2025/7/17	V4002	ＥＴＣ分　港北第三京　普	１回払い	400	400
2025/7/17	V4002	ＥＴＣ分　首都横浜青　普	１回払い	400	400
2025/7/17	V4002	ＥＴＣ分　第三京浜接　普	１回払い	300	300
2025/7/17	V4002	ＥＴＣ分　みなと下　普	１回払い	300	300
2025/7/17	V4002	ＥＴＣ分　保土ヶ谷　普	１回払い	130	130
2025/7/17	V4002	ＥＴＣ分　港北　普	１回払い	130	130

第三京浜 港北
首都高 青葉
第三京浜
首都高みなと下
第三京浜 保土ヶ谷
〃 港北

[redacted]

2025/7/31	V4002	ＥＴＣ分　港北　普	１回払い	130	130
2025/7/31	V4002	ＥＴＣ分　第三京浜接　普	１回払い	300	300
2025/7/31	V4002	ＥＴＣ分　首都横浜青　普	１回払い	400	400
2025/7/31	V4002	ＥＴＣ分　小田原本線　普	１回払い	370	370
2025/7/31	V4002	ＥＴＣ分　平塚本線　普	１回払い	370	370
2025/7/31	V4002	ＥＴＣ分　横浜町田　普	１回払い	660	660
ショッピング請求確定分合計					[redacted]

第三京浜 港北
〃
首都高 青葉
小田原本線
平塚本線
横浜町田

[redacted]

局

会派名称
かながわ未来

3119

政務活動費支出伝票

経費区分	調査研究費
支出年月日	令和7年9月14日
支出額	1,500円

使途及び内容

交通費（ガソリン代）

按分による支出の場合の記載事項

・全体の経費　（　3,000円）．．．A

・按分の率　（　50%）．．．B

A × B ＝　政務調査費の支出額　1,500円

≪領収書等の証拠書類の添付欄≫

apollostation
関東礦油株式会社
セルフ川崎百合ヶ丘
神奈川県川崎市麻生区
高石3－10－16
TEL:044-969-4270　SS:13009-13998
登録番号：T4010401007457

領収書

2025年09月14日 10:59　伝票No.1647
取引通番 5229

PONTA 会員　様
530-13998-0000-0009　13009
PontaID [redacted]
PONTA CARD

0120-00 6969
レギュラーガソリン P10　¥3094
数量　18.87L
値引　@-5　¥-94

合計　¥3,000
(内税分消費税　¥273)
(内税10%対象額　¥3000)
(内税10%消費税　¥273)
現金計　¥3,000
お預り　¥10,000
お釣り　¥7,000

備考欄

局

会派名称
かながわ未来

4605

政務活動費支出伝票

経費区分	調査研究費
支出年月日	令和7年9月15日
支出額	10,655円

使途及び内容

交通費（ガソリン代）

按分による支出の場合の記載事項

・全体の経費　（　13,319円）．．．A

・按分の率　（　80％）．．．B

政務調査費の支出額

A × B ＝ 10,655円

付

EneJet

納品書（領収書）

ナガシマ(株)
大磯生沢SS
神奈川県中郡大磯町生沢493番
TEL:0463-74-4812
登録番号：T3020001073791
2025/09/02(火)09:48

QUICPay　様
[redacted] 04585

レギュラー
000260　¥7589
47.73l　@159.0　L-5 N-13
アプリクーポン適用(2007)
7円/L,個 割引　済み

小計　¥7,589
(10%対象　¥7,589
内消費税　¥690)
合計　¥7,589
承認No.　0055440
支払方法　一括
事前ｵｰｿﾘ OK
端末処理通番　13597
ENEOS公式アプリID [redacted]
※本書保管上のお願い！！
財布・手帳等にはさんで保管頂く場合は、印刷面を内側に折り保管をお願い致します。
毎度ありがとうございます。
ただいまＥｎｅｋｅｙ登録受付中。
Ｅｎｅｋｅｙなら燃料全て1円引。
入会金、年会費無料。盗難保険付。
この機会にぜひＥｎｅｋｅｙを！
No.9291　担当:0001 大磯生沢
POS番号01
2025/09/02

EneJet

納品書（領収書）

ナガシマ(株)
大磯生沢SS
神奈川県中郡大磯町生沢493番
TEL:0463-74-4812
登録番号：T3020001073791
2025/09/15(月)08:45

[redacted] EneKey
様
04585 0000
売上 [redacted]
レギュラー
000260　¥5730
35.81l　@160.0　L-5 N-13
アプリクーポン適用(2007)
7円/L,個 割引　済み

小計　¥5,730
(10%対象　¥5,730
内消費税　¥521)
合計　¥5,730
承認No.　5407576
支払方法　一括
事前ｵｰｿﾘ OK
端末処理通番　17560
ENEOS公式アプリID [redacted]
EneKeyID [redacted]
※本書保管上のお願い！！
財布・手帳等にはさんで保管頂く場合は、印刷面を内側に折り保管をお願い致します。
毎度ありがとうございます。
ただいまＥｎｅｋｅｙ登録受付中。
Ｅｎｅｋｅｙなら燃料全て1円引。
入会金、年会費無料。盗難保険付。
この機会にぜひＥｎｅｋｅｙを！
No.3589　担当:0001 大磯生沢
POS番号01
2025/09/15

備考欄
enejet/ｶﾞｿﾘﾝ

(局)

会派名称
かながわ未来

58

政務活動費支出伝票

経費区分	調査研究費
支出年月日	令和7年9月16日
支出額	3,198円

使途及び内容

交通費（ガソリン代）

按分による支出の場合の記載事項

・全体の経費　（　6,397円）．．．A

・按分の率　（　50%）．．．B

政務調査費の支出額

A × B ＝ 3,198円

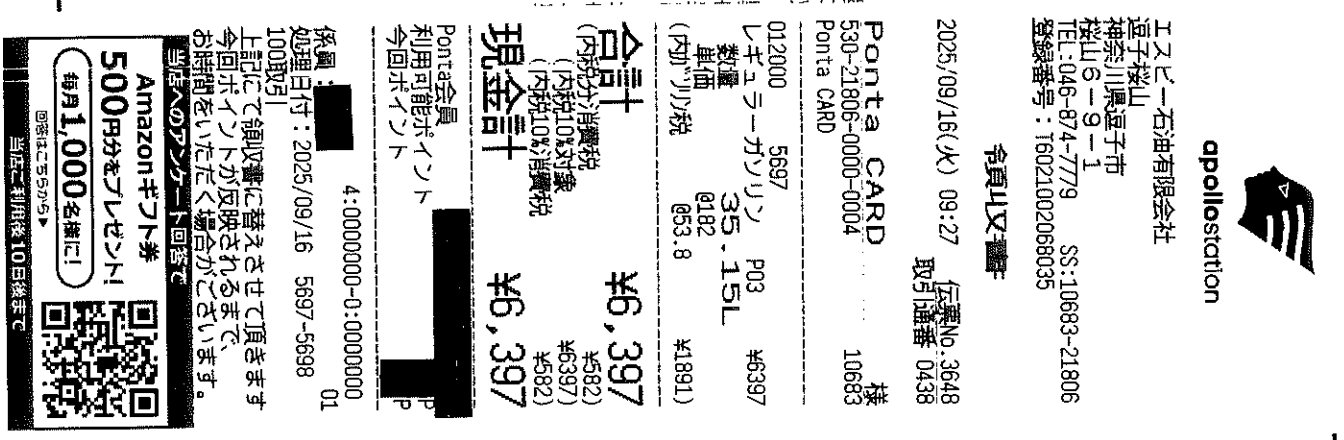

apollostation

エスビー石油有限会社
逗子桜山
神奈川県逗子市
桜山６－９－１
TEL:046-874-7779　SS:10683-21806
登録番号：T6021002068035

令頁収書

2025/09/16(火) 09:27　伝票No.3648
取引通番 0438

Ponta CARD　様
530-21806-0000-0004　10683
Ponta CARD

012000　5697
レギュラーガソリン　P03　¥6397
数量　35.15L
単価　@182
(内ガソリン税　@53.8　¥1891)

合計　¥6,397
(内税分)消費税　¥582)
(内税10%対象　¥6397)
(内税10%)消費税　¥582)

現金計　¥6,397

Ponta会員
利用可能ポイント
今回ポイント

係員：[redacted]　4:0000000-0:0000000　01
処理日付：2025/09/16　5697-5698
100取引
上記にて領収書に替えさせて頂きます
今回ポイントが反映されるまで、
お時間をいただく場合がございます。

当店へのアンケート回答で
Amazonギフト券
500円分をプレゼント!
毎月1,000名様に!
回答はこちらから▶
当店ご利用後10日後まで

備考欄

会派名称
かながわ未来

59

政務活動費支出伝票

経費区分	調査研究費
支出年月日	令和7年9月17日
支出額	10,220円

使途及び内容

交通費（高速道路料金）

按分による支出の場合の記載事項

・全体の経費　（　10,220円）．．．A

・按分の率　（　100％）．．．B

政務調査費の支出額

A × B ＝ 10,220円

≪領収書等の証拠書類の添付欄≫

備考欄

ETC7月利用分　※別紙参照

[redacted]ご利用代金明細書兼請求書

なお、弊社課税取引がある場合、インボイスにかえさせていただきます。

２０２５年８月３１日発行　　1／　3ページ

[redacted]

[redacted]

近藤　大輔　様

[redacted]

000000　A6110011A

12422501760843043 2　　00002139#

[redacted]

[redacted]

[redacted]

いつもご利用いただきまして誠にありがとうございます。
今回のご利用明細をご案内申し上げます。
※８月２６日以降の支払方法変更・繰上返済入金分・返品分等に
つきましては本明細には反映されておりませんのでご了承ください。

お支払日	2025年 9月17日
ご請求金額合計	[redacted]円

本カード契約以外に同一支払日・支払口座の弊社ご契約がある場合、原則、まとめて口座よ
お引落しさせていただきます。契約毎のお引落しをご希望の場合はお手続きが必要となりま
下記ご指定口座よりお支払日にお引き落しいたします。お引落日前日迄にご用意下さい。

ご利用のカード名称／カード会員番号 (V:Visa,M:Mastercard,J:J

[redacted]

金融機関	[redacted]
支店	
口座番号	
口座名義	近藤　大輔　様

ご利用明細　ご利用１，０００円毎に☆は１０ｐ付与、◇は５ｐ付与、★は１５ｐ付与。Ｐは２，０００円毎に５ｐ付与となります。　3／　3

ご利用年月日	ご利用店名	ポイント	ご利用金額（円）	お支払方法	今回回数	今回ご請求金額（円）	摘要		
	[redacted]		近藤　大輔　様						
	[redacted]								
25 7 26	ＥＴＣ通行料金／Ｎ東日本	☆	330	◎ 1回払	1	330	ＥＴＣ　逗子	佐原	普通車
25 7 26	ＥＴＣ通行料金／Ｎ東日本	☆	290	◎ 1回払	1	290	ＥＴＣ　佐原	横須賀	普通車
25 7 28	逗葉新道＿ＥＴＣＧＯ	☆	100	◎ 1回払	1	100	ＥＴＣ　逗葉新道	逗葉新道	普通車
25 7 28	ＥＴＣ通行料金／Ｎ東日本	☆	100	◎ 1回払	1 820	100	ＥＴＣ　逗子	横須賀	普通車
	[redacted]								
25 8 20	ご利用代金明細書発行手数料		220	1回払	1 220	220	（内消費税等２０円）		
	＊＊　今回ご利用金額合計　＊＊		[redacted]						
	＊＊　ご請求金額合計　＊＊					[redacted]			
	上記に含まれる課税取引の明細								
	[redacted]								

8780
300
100
820
220
¥10220

ご利用年月日	ご利用店名	ポイント	ご利用金額（円）	お支払方法	今回回数	今回ご請求金額（円）	摘要		
	[redacted]		近藤　大輔　様						
[redacted]									
25 7 3	ＥＴＣ通行料金／Ｎ東日本	☆	100	◎ 1回払	1	100	ＥＴＣ 横須賀	逗子	普通車
25 7 3	ＥＴＣ通行料金／Ｎ東日本	☆	100	◎ 1回払	1	100	ＥＴＣ 逗子	横須賀	普通車
25 7 4	逗葉新道＿ＥＴＣＧＯ	☆	100	◎ 1回払	1	100	ＥＴＣ 逗葉新道	逗葉新道	普通車
25 7 4	逗葉新道＿ＥＴＣＧＯ	☆	100	◎ 1回払	1	100	ＥＴＣ 逗葉新道	逗葉新道	普通車
25 7 5	三浦縦貫道路料金所＿ＥＴＣＧＯ	☆	310	◎ 1回払	1	310	ＥＴＣ 三浦縦貫	三浦縦貫	普通車
25 7 5	逗葉新道＿ＥＴＣＧＯ	☆	100	◎ 1回払	1	100	ＥＴＣ 逗葉新道	逗葉新道	普通車
25 7 5	ＥＴＣ通行料金／Ｎ東日本	☆	310	◎ 1回払	1	310	ＥＴＣ 衣笠	逗子	普通車
25 7 5	ＥＴＣ通行料金／Ｎ東日本	☆	270	◎ 1回払	1	270	ＥＴＣ 横須賀	衣笠	普通車
25 7 6	逗葉新道＿ＥＴＣＧＯ	☆	100	◎ 1回払	1	100	ＥＴＣ 逗葉新道	逗葉新道	普通車
25 7 6	逗葉新道＿ＥＴＣＧＯ	☆	100	◎ 1回払	1	100	ＥＴＣ 逗葉新道	逗葉新道	普通車
25 7 7	逗葉新道＿ＥＴＣＧＯ	☆	100	◎ 1回払	1	100	ＥＴＣ 逗葉新道	逗葉新道	普通車
25 7 8	ＥＴＣ通行料金／首都高	☆	720	◎ 1回払	1	720	ＥＴＣ 横横金支接	横浜公園上	普通車
25 7 8	ＥＴＣ通行料金／首都高	☆	320	◎ 1回払	1	320	ＥＴＣ 阪東橋	横横狩場接	普通車
25 7 8	ＥＴＣ通行料金／Ｎ東日本	☆	710	◎ 1回払	1 8780	710	ＥＴＣ 狩場	逗子	普通車
25 7 8	ＥＴＣ通行料金／Ｎ東日本	☆	480	◎ 1回払	1	480	ＥＴＣ 逗子	釜利谷	普通車
25 7 9	逗葉新道＿ＥＴＣＧＯ	☆	100	◎ 1回払	1	100	ＥＴＣ 逗葉新道	逗葉新道	普通車
25 7 9	ＥＴＣ通行料金／首都高	☆	720	◎ 1回払	1	720	ＥＴＣ 横横金支接	横浜公園上	普通車
25 7 9	ＥＴＣ通行料金／首都高	☆	700	◎ 1回払	1	700	ＥＴＣ 石川町	横横金支接	普通車
25 7 9	ＥＴＣ通行料金／Ｎ東日本	☆	480	◎ 1回払	1	480	ＥＴＣ 逗子	釜利谷	普通車
25 7 9	ＥＴＣ通行料金／Ｎ東日本	☆	480	◎ 1回払	1	480	ＥＴＣ 釜利谷	逗子	普通車
25 7 10	ＥＴＣ通行料金／首都高	☆	720	◎ 1回払	1	720	ＥＴＣ 横横金支接	横浜公園上	普通車
25 7 10	ＥＴＣ通行料金／首都高	☆	700	◎ 1回払	1	700	ＥＴＣ 石川町	横横金支接	普通車
25 7 10	ＥＴＣ通行料金／Ｎ東日本	☆	480	◎ 1回払	1	480	ＥＴＣ 釜利谷	逗子	普通車
25 7 10	ＥＴＣ通行料金／Ｎ東日本	☆	480	◎ 1回払	1	480	ＥＴＣ 逗子	釜利谷	普通車
[redacted]									
25 7 12	逗葉新道＿ＥＴＣＧＯ	☆	100	◎ 1回払	1	100	ＥＴＣ 逗葉新道	逗葉新道	普通車
25 7 12	ＥＴＣ通行料金／Ｎ東日本	☆	100	◎ 1回払	1 2100	100	ＥＴＣ 横須賀	逗子	普通車
25 7 19	逗葉新道＿ＥＴＣＧＯ	☆	100	◎ 1回払	1	100	ＥＴＣ 逗葉新道	逗葉新道	普通車
[redacted]									
25 7 23	逗葉新道＿ＥＴＣＧＯ	☆	100	◎ 1回払	1 (100)	100	ＥＴＣ 逗葉新道	逗葉新道	普通車
[redacted]									

――次ページへ続く――

◎印のご利用分をリボ・分割払いに変更できます

[redacted]

24時間受付　※最終日は19時まで

今月の最終日：8日

右記の二次元コードを読み取りサイトへログインすると、あとリボ・分割払いページに直接アクセスできます

[redacted]

※ポイント：今回ポイント獲得対象のご利用に☆等を表示、※お支払方法：お支払方法またはお支払回数を表示（ボ1＝ボーナス1回払い・ボ2＝ボーナス2回払い）、※今回回数：今回のお支払いが何回目かを表示、
※摘要：ボーナス払いのお支払い月など一部のご利用についてのご説明（海外でのご利用には現地通貨額・通貨略称・換算レート）を表示、◎は支払方法を変更できます。ただし一部ご要望にお応えできない場合がございます。

ご案内

★カードのご請求やサービス内容は、表面の[redacted]お問い合せ先までお電話ください。

お客さまをご担当させていただくのは下記の販売店です。お気軽にお立ち寄りください。スタッフ一同心よりお待ちしております。

[redacted]

カードの紛失・盗難後の不正利用が増えています

駐車中の車や、飲食店、電車内等でのカードの紛失・盗難による不正使用が、多発しております。カードの保管・管理には十分ご注意いただくとともに、カードの紛失・盗難に気づかれた際は、速やかに弊社までご連絡ください。

局

会派名称
かながわ未来

1076

政務活動費支出伝票

経費区分	調査研究費
支出年月日	令和7年9月17日
支出額	3,819円

使途及び内容

交通費（ガソリン代）

按分による支出の場合の記載事項

・全体の経費　（　4,244円）．．．A

・按分の率　（　90%）．．．B

A × B ＝　政務調査費の支出額　3,819円

≪領収書等の証

EneJet

納品書(領収書)

2025年09月17日 13:41

売上

上　様 M

6-372541-49999-001

現金フリー

車両番号　実車番

0026-00

レギュラー　P-13

25.11L　*

(169円)　¥4,244

合計　¥4,244

(消費税10%対象　¥4,244

内消費税等　¥386)

お預り　¥10,000

お釣り　¥5,756

現金でお買い上げの場合は領収書にかえさせて頂きます

ENEOSモビリニア西神奈川

DDセルフはらたいま店

神奈川県　相模原市　南区

下溝３２８－２

TEL:0427770820　SS-372541

登録番号：T4010001140063

ﾚｼｰﾄNo ５８４５－０５

ﾃﾞｰﾀNo4384-4386

077給油担当　2025/09/17

備考欄
9月分

局

会派名称
かながわ未来

1077

政務活動費支出伝票

経費区分	調査研究費
支出年月日	令和7年9月17日
支出額	1,650円

使途及び内容

交通費（駐車場利用料）

按分による支出の場合の記載事項

・全体の経費　（　1,650円）．．．A

・按分の率　（　100%）．．．B

A × B ＝

政務調査費の支出額

1,650円

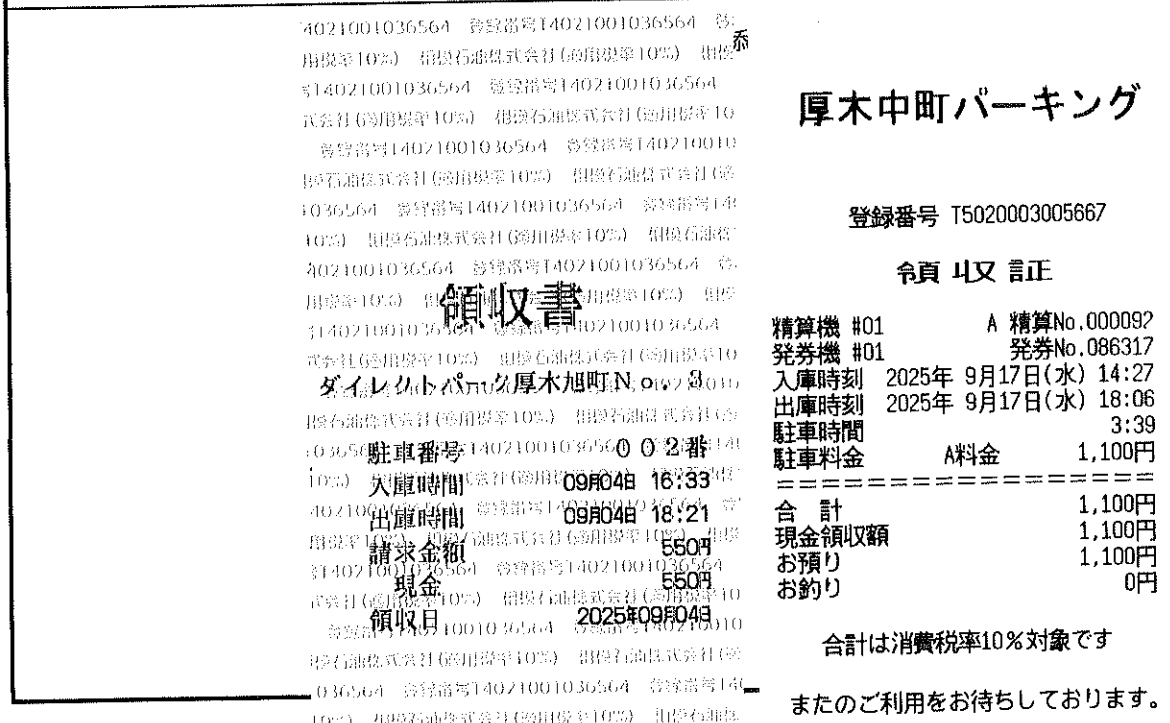

領収書

ダイレクトパーク厚木旭町No.3

駐車番号　002番

入庫時間　09月04日 16:33

出庫時間　09月04日 18:21

請求金額　550円

現金　550円

領収日　2025年09月04日

厚木中町パーキング

登録番号 T5020003005667

領収証

精算機 #01　A 精算No.000092

発券機 #01　発券No.086317

入庫時刻　2025年 9月17日(水) 14:27

出庫時刻　2025年 9月17日(水) 18:06

駐車時間　3:39

駐車料金　A料金　1,100円

合　計　1,100円

現金領収額　1,100円

お預り　1,100円

お釣り　0円

合計は消費税率10％対象です

またのご利用をお待ちしております。

備考欄
9月分

(局)

会派名称
かながわ未来

2115

政務活動費支出伝票

経費区分	調査研究費
支出年月日	令和7年9月19日
支出額	2,620円

使途及び内容

交通費（駐車場利用料）

按分による支出の場合の記載事項

・全体の経費　（　2,620円）．．．A

・按分の率　（　100％）．．．B

政務調査費の支出額

A × B ＝ 2,620円

領収書
エコロシティ株式会社
登録番号 T3010401170578
車室No.2
入庫時刻 2025/09/05 11:13
精算時刻 2025/09/05 11:25
駐車料金 220円
合計 16%対象 220円
内消費税額 20円
お預り 220円
エコロパーク 栃東橋第1

タイムズ２４株式会社
0120-77-8924
登録番号 T4010001137274
タイムズ横浜市役所
------領収書------
精算機:00954837 1号機
入庫日時 2025年09月14日 11時01分
精算日時 2025年09月14日 16時10分
No.0000005772
駐車料金 1,800円

合計(税込10%)	1,800円
現金支払	2,000円
釣銭額	200円

IP横浜弘明寺第5駐車場
（株）アイペック 税率１０％
T8012301000034

≪領収書≫
[NO. 3]
25年09月14日16:45 --09月14日17:14
駐車料金 ２００円

合計	２００円
お預り	２００円
お釣	０円

NO.050884

神奈川県立
かながわ労働プラザ
指定管理者
公益財団法人神奈川県労働福祉協会
神奈川県横浜市中区寿町１－４

2025年09月19日（金） 19時05分

領収証

入庫時刻	17：47
出庫時刻	19：05
一般車出庫	¥400*
利用時間	1：18

合計	¥400
(内税売10%	¥400)
(消費税	¥36)
(消費税計	¥36)
お預り	¥400

レシートNO.000117 レジ:0001
担当:担当者1 店:0001

登録番号 T6020005008509

備考欄

9/5,9/14,9/19分

局

会派名称
かながわ未来

3121

政務活動費支出伝票

経費区分	調査研究費
支出年月日	令和7年9月19日
支出額	1,500円

使途及び内容

交通費（ガソリン代）

按分による支出の場合の記載事項

・全体の経費　（　3,000円）．．．A
・按分の率　（　50%）．．．B

A × B ＝　政務調査費の支出額　1,500円

≪領収書等の証拠書類の添付欄≫

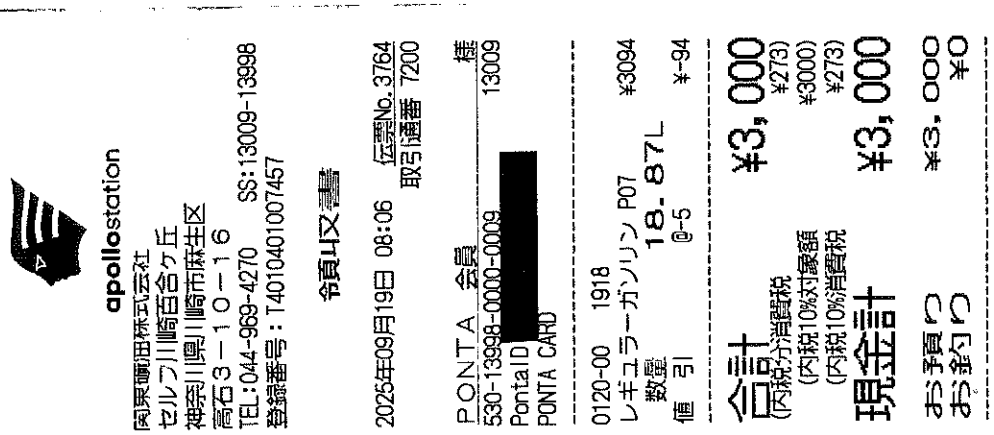

apollostation
関東鰺油株式会社
セルフ川崎百合ヶ丘
神奈川県川崎市麻生区
高石３－１０－１６
TEL:044-969-4270　SS:13009-13998
登録番号：T4010401007457

領収書

2025年09月19日 08:06　伝票No.3764
取引通番 7200

PONTA 会員　様
530-13998-0000-0009　13009
PontaID [redacted]
PONTA CARD

0120-00 1918
レギュラーガソリン P07　¥3094
数量　18.87L
値引　@-5　¥-94

合計　¥3,000
(内税分消費税　¥273)
(内税10%対象額　¥3000)
(内税10%消費税　¥273)
現金計　¥3,000
お預り　¥3,000
お釣り　¥0

備考欄

局

会派名称
かながわ未来

2116

政務活動費支出伝票

経費区分	調査研究費
支出年月日	令和7年9月21日
支出額	3,676円

使途及び内容

交通費（ガソリン代）

按分による支出の場合の記載事項

・全体の経費　（　4,595円）．．．A

・按分の率　（　80%）．．．B

A × B ＝　政務調査費の支出額　3,676円

≪領収書等の証拠書類の添付欄≫

DrivePay 3円引き！！
クレジットカードで作れます

apollo station 領収書　印紙

345629

ユービットセルフ宮元町
TEL 045-731-9505
第十興産㈱セルフ宮元町
神奈川県横浜市南区宮元町２－２５
TEL 045-731-9505

登録番号 T8021001022643
売上　2025年 9月 2日 18:01
上　様　手
現金フリー 00-345629-90001-0001-9

レギュラーガソリン　P- 1(内)
12.53L　@168.0　2105円
01200. 00

合計　2,105円
(内、消費税等(10.00%)　191円)
預り金　5,000円
釣銭　2,895円

伝No: 10177　担当:8800

※ 本書保管上のお願い
財布・手帳等にはさんで保管戴く場合は、印刷面を内側に折り保管をお願いいたします。

DrivePay 3円引き！！
クレジットカードで作れます

apollo station 領収書　印紙

345629

ユービットセルフ宮元町
TEL 045-731-9505
第十興産㈱セルフ宮元町
神奈川県横浜市南区宮元町２－２５
TEL 045-731-9505

登録番号 T8021001022643
売上　2025年 9月21日 15:44
上　様　手
現金フリー 00-345629-90001-0001-9

レギュラーガソリン　P- 7(内)
14.82L　@168.0　2490円
01200. 00

合計　2,490円
(内、消費税等(10.00%)　226円)
預り金　5,000円
釣銭　2,510円

伝No: 10200　担当:8800

※ 本書保管上のお願い
財布・手帳等にはさんで保管戴く場合は、印刷面を内側に折り保管をお願いいたします。

備考
9/2,9/21分

㊞

会派名称
かながわ未来

70

政務活動費支出伝票

経費区分	調査研究費
支出年月日	令和7年9月22日
支出額	18,820円

使途及び内容

現地調査旅費

按分による支出の場合の記載事項

・全体の経費　（　37,640円）．．．A

・按分の率　（　50%）．．．B

A × B ＝　政務調査費の支出額　18,820円

領収証

DA-00046521
発行日 2025/09/22

印紙税申告納付につき名古屋中村税務署承認済

近藤　大輔　議員　様

金額　¥41,640.－

10%対象額計（税込）¥41,640 内、10%消費税額 ¥3,785
軽減8%対象額計（税込）¥0 内、8%消費税額 ¥0
課税対象外計 ¥0

上記金額を正に領収いたしました
但し、2025年9月23日～24日
大阪行きご旅行代金として
（新横浜⇒新大阪ＪＲ券代、宿泊代、
万博入場券代、手配手数料550円含む）

登録番号　T4180001033060
名鉄観光サービス株式会社
（本社所在地）
名古屋市中村区名駅南二丁目14番19号
（住友生命名古屋ビル８階）

領収者印、責任者印のないもの及び訂正したものは無効です。

□現　金
□小切手
☑振　込　41,640 円
□クレジット
□その他（　　）
（　　）

責任者印	領収者印
[redacted]	[redacted]

DA-134113

備考欄

宿泊費　16500円（１泊）鉄道運賃　14590円（新横浜駅～新大阪駅）　万博入場券　6000円　手数料550円　※別紙参照　宿泊費20,500円の内、16,500円を充当。

（第1号様式）

政務活動費（県外・国外）支出票

会派(議員)名　　近藤大輔　かながわ未来

政務活動を次のとおり実施しましたので、報告いたします。

1　参加議員	亀井たかつぐ議員、桐生秀昭議員、いそもと桂太郎議員、杉本透議員、 細谷政幸議員、田中徳一郎議員、高橋延幸議員、石川巧議員、川崎修平議員、 小田貴久議員、京島けいこ議員、藤井深介議員、北井宏昭議員
2　目　的	万博運営の実施状況を把握するとともに、各展示・先端技術・国際展示を 調査し、地域施策や国際交流の推進に資する知見を得る。
3　期　間	令和 7年 9月 23日　～　令和 7年 9月 24日

4　実施場所並びに日程

月日	時間	実施場所
9月23日	12時～22時	大阪関西国際万博（日本館、G.EAST、小山館、ｳｫｰﾀｰﾌﾟﾗｻﾞ他）
9月24日	10時～14時	大阪関西国際万博（TECH WORLD、インド館）

5　結果・報告

1.　視察概要
万博運営の状況および主要展示を確認し、今後の大規模イベント運営や地域施策に活用するための知見を得た。

2. 視察結果
・運営は動線管理や安全対策が適切であり、ｷｬｯｼｭﾚｽやｽﾏｰﾄ技術の活用も進んでいた。
・日本館、ｷﾞｬﾗﾘｰEAST、EARTH MARTでは文化発信や環境配慮の取り組みが確認できた。
・ﾊﾟﾚｰﾄﾞやTECH WORLDでは先端技術や演出手法が示され、地域ｲﾍﾞﾝﾄへの参考となった。
・インド館では、国際展示を通じ、多文化理解や国際連携に資する内容が得られた。

3. 総括
視察を通じ、運営手法、文化・技術展示、国際交流の各面で有益な知見を得ることができ、2027年のGREEN EXPOや今後の地域施策に生かせる内容であった。

6　経費内訳

項目	金額(円)	内容
新幹線代	14,590	新横浜～新大阪
宿泊費	16,500	9月23日　ハートン西梅田
入場券	6,000	2日目入場券
手数料	550	旅行代理店手数料
《合計》	37,640	

局

会派名称
かながわ未来

1079

政 務 活 動 費 支 出 伝 票

経費区分	調査研究費
支出年月日	令和7年9月24日
支 出 額	2,740円

使 途 及 び 内 容

交通費（電車代、バス代）

按分による支出の場合の記載事項

・全体の経費　（　2,740円 ）．．．A

・按分の率　（　100% ）．．．B

政務調査費の支出額

A × B ＝　2,740円

≪領収書等の証拠書類の添付欄≫

備 考 欄

9月分

※領収書等証拠書類は別紙のとおり

モバイル PASMO 残[redacted]ご利用明細

残額履歴 (101件)

月	日	種別	利用駅	種別	利用駅	残額	差額
09	01	入	相鉄海老	出	相鉄横浜	¥395	-324
09	01	現金	東急横浜			¥5,395	+5,000
09	01	入	横高横浜	出	日本大通	¥5,171	-224
09	01	入	日本大通	出	横高横浜	¥4,947	-224
09	01	入	相鉄横浜	出	相鉄海老	¥4,623	-324
09	13	入	日本大通	出	横高横浜	¥451	-224
09	13	入	相鉄横浜	出	相鉄海老	¥127	-324
09	24	現金	相鉄海老			¥5,127	+5,000
09	24	入	相鉄海老	出	相鉄横浜	¥4,803	-324
09	24	入	横高横浜	出	日本大通	¥4,579	-224
09	24	入	日本大通	出	横高横浜	¥4,355	-224
09	24	入	相鉄横浜	出	相鉄海老	¥4,031	-324

9月分
¥2,740-

局

会派名称
かながわ未来

3122

政 務 活 動 費 支 出 伝 票

経費区分	調査研究費
支出年月日	令和7年9月24日
支 出 額	1,500円

使 途 及 び 内 容

交通費（ガソリン代）

按分による支出の場合の記載事項

・全体の経費　（　3,000円 ）. . . A

・按分の率　（　50% ）. . . B

A × B ＝

政務調査費の支出額

1,500円

≪領収書等の証拠書類の添付欄≫

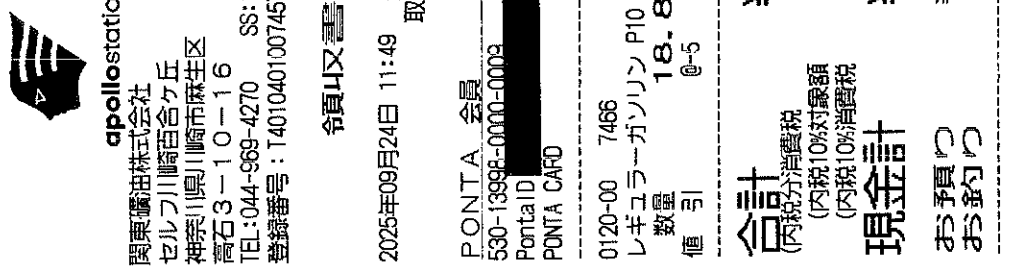

apollostation
関東燃油株式会社
セルフ川崎百合ケ丘
神奈川県川崎市麻生区
高石３－１０－１６
TEL:044-969-4270　SS:13009-13998
登録番号：T4010401007457

令頂収書

2025年09月24日 11:49　伝票No.6120
取引通番 9396

PONTA 会員　様
530-13998-00000-00003　13009
PontaID [redacted]
PONTA CARD

0120-00　7466
レギュラーガソリン P10　¥3094
数量　18.87L
値 引　@-5　¥-94

合計　¥3,000
(内税分消費税　¥273)
(内税10%対象額　¥3000)
(内税10%消費税　¥273)
現金計　¥3,000
お預り　¥3,000
お釣り　¥0

備 考 欄

局

会派名称
かながわ未来

3571

政務活動費支出伝票

経費区分	調査研究費
支出年月日	令和7年9月24日
支出額	8,360円

使途及び内容

交通費（高速道路料金）

按分による支出の場合の記載事項

・全体の経費　（　8,360円）．．．A
・按分の率　（　100%）．．．B

政務調査費の支出額

A × B ＝ 8,360円

≪領収書等の証拠書類の添付欄≫

備考欄

[redacted] ご利用明細書

2025年10月14日現在

[redacted]

永井　真人 様

カード番号 [redacted]
キャッシング設定日　2023年09月06日

ご請求金額 [redacted] 円
お支払日　2025年11月04日　火曜日
お支払
指定口座 [redacted]
口座名義人　ナガイマサト

	ショッピング	キャッシング
ご利用可能枠	[redacted]	[redacted]
リボ払/コース	標準コース	ゆとりコース
実質年率	18.000%	18.000%
キャッシング遅延損害金		20.000%

口座へのご準備はお支払日の前日(金融機関営業日)までにお願いいたします。

[redacted]

本カードでの今回獲得ポイント	:
内ボーナスポイント	:
今回獲得した総ポイント	:
今回締め切りまでに交換したポイント	:
累計ポイント残高	:

ご利用内容　2025年10月14日現在　2025年10月15日以降のご入金につきましては本明細に反映しておりません。
下記明細の備考欄に ＊ 印のあるご利用分は、一部または全額をご入金いただいた明細です。「今回ご利用金額」へは差額を記載しております。

ご請求内訳		9／14現在の残高	10／14現在の左記へのご入金	今回ご利用金額	10／14現在の残高	今回ご請求金額	うち手数料／利息／遅延損害金	今回お支払い後残高
	総額	[redacted]						
ショッピング	リボ払い							
	１回払い							
	２回払い							
	ボーナス払い							
	ご優待							
	ご返金対象額							
	遅延損害金							
	増額払いお申出額							
	小　計							
キャッシング	リボ払い							
	１回払い							
	手続費用							
	ご返金対象額							
	遅延損害金							
	増額払いお申出額							
	小　計							
その他請求								

今回ご請求額の元金充当額　ショッピング [redacted] 円　キャッシング [redacted] 円

ご利用明細

ご利用年月日	ご利用店名及び商品名	家族	支払区分	ご利用金額	備考
	「　ショッピングご利用明細　」				
[redacted]					

ご利用明細

	ご利用年月日	ご利用店名及び商品名	家族	支払区分	ご利用金額	備考
	[redacted]					
✓	20250901	ETC東日本 （狩場→衣笠）		1回	710	
✓	20250901	ETC東日本 （佐原本線→狩場）		1回	810	
✓	20250901	ETC首都高速（横横狩場接→阪東橋）		1回	290	
✓	20250901	ETC首都高速（阪東橋→横横狩場接）		1回	290	
✓	20250902	ETC東日本 （釜利谷→佐原）		1回	550	
✓	20250902	ETC東日本 （佐原本線→狩場）		1回	810	
✓	20250902	ETC首都高速（横横狩場接→阪東橋）		1回	290	
✓	20250902	ETC首都高速（三溪園→横横金支接）		1回	450	
✓	20250903	ETC東日本 （佐原本線→狩場）		1回	810	
✓	20250903	ETC東日本 （釜利谷→衣笠）		1回	530	
✓	20250903	ETC首都高速（横横狩場接→阪東橋）		1回	290	
✓	20250903	ETC首都高速（三溪園→横横金支接）		1回	450	
	[redacted]					

ご利用明細

ご利用年月日	ご利用店名及び商品名	家族	支払区分	ご利用金額	備考
[redacted]					

ご利用明細

ご利用年月日	ご利用店名及び商品名	家族	支払区分	ご利用金額	備考
[redacted]					
✓ 20250924	ETC東日本 （釜利谷→衣笠）		1回	530	
✓ 20250924	ETC東日本 （佐原本線→狩場）		1回	810	
✓ 20250924	ETC首都高速（横横狩場接→阪東橋）		1回	290	
✓ 20250924	ETC首都高速（三溪園→横横金支接）		1回	450	
[redacted]					

備考欄に*印のあるご利用分は、一部または全額をご入金いただいた明細です。「今回ご利用金額」へは差額を記載しております。

＜ショッピングご利用のお客様へのご案内＞
・1回払いを除き、商品の瑕疵、役務の未提供等を理由にお支払いを止めることができる場合があります（抗弁権の接続）。
＜キャッシングご利用のお客様へのご案内＞
・本ご利用明細書では、貸金業法第17条第6項に基づき、一定期間（ご利用：毎月1日～末日／ご返済：毎月15日～今月14日）における
キャッシングサービスのご利用・ご返済に関するお取引明細を記載しております。
・『キャッシングご入金明細』は2025年09月末日までのご利用分に対し、2025年10月14日までのご入金の明細を表示しています。
2025年10月のご利用に対するご入金については、翌月のご利用明細書でご案内いたします。
・お支払指定口座の表示がない場合は、お支払日までに当社が指定する口座にお振り込みください。
・お支払方法について、1回払いは「一括返済方式」、リボ払いは「定額リボルビング方式」を表します。
・今回のご利用に際し、新たにご提出いただいた書面はございません。
・キャッシングサービスのご利用および返済金のお支払いを提携金融機関ATMで行う場合の当社所定の利用手数料（但し、利息制限法施行令
第2条に定める額を上限とします）、カード再発行手数料*、および公租公課はお客様にご負担いただきます。
*一部のカードは再発行手数料はかかりません。
［ 当社が契約する貸金業務にかかる指定紛争解決機関の名称　日本貸金業協会　貸金業相談・紛争解決センター ］

局

会派名称
かながわ未来

2122

政務活動費支出伝票

経費区分	調査研究費
支出年月日	令和7年9月25日
支出額	3,070円

使途及び内容

交通費（駐車場利用料）

按分による支出の場合の記載事項

・全体の経費　（　3,070円）．．．A

・按分の率　（　100％）．．．B

A × B ＝　政務調査費の支出額　3,070円

タイムズ２４株式会社
0120-77-8924
登録番号 T4010001137274
タイムズ北幸第５
－－－－－領収書－－－－－
精算機:00927199 1号機
入庫日時　2025年09月20日　07時41分
精算日時　2025年09月20日　09時44分
No.0000052345
駐車料金　1,430円
合計(税込10%)　1,430円
現金支払　1,500円
釣銭額　70円

みなとみらい公共駐車場
出口３
領収証
入車日時 2025年09月22日 18時03分
出車日時 2025年09月22日 20時24分
No.23-000326　券No.05-145103
駐車料金（一般）　1400円
料金計　1,400円
投入現金　2,000円
釣銭額　600円
全て消費税１０％適用対象
登録番号：T4010001137274
タイムズ２４株式会社
TEL:0120-77-8924

神奈川県民ホール
第２駐車場
中区山下町３－１
領収証
精算機 #04　A 精算No.000095
発券機 #02　発券No.063386
入庫時刻　2025年 9月25日(木) 13:30
出庫時刻　2025年 9月25日(木) 13:45
駐車時間　0:15
駐車料金　A料金　240円
合計　240円
現金領収額　240円
お預り　240円
お釣り　0円
合計は消費税率10%対象です
（公財）神奈川芸術文化財団
神奈川県民ホール　駐車場
登録番号　T5020005009220

備考欄

9/20,9/22,9/25分

局

会派名称
かながわ未来

4113

政 務 活 動 費 支 出 伝 票

経費区分	調査研究費
支出年月日	令和7年9月26日
支 出 額	3,177円

使 途 及 び 内 容

交通費（駐車場利用料）

按分による支出の場合の記載事項

・全体の経費　（　3,530円 ）．．．A

・按分の率　（　90% ）．．．B

政務調査費の支出額

A × B ＝ 3,177円

≪領収書等の証拠書類の添付欄≫

備 考 欄

ＴＰ中町第２

Ｔ４０１２３０１００１４２４
税率１０％　（株）タマパーク

《領収書》

［NO.　3］
25年09月05日16:49 --09月05日17:55
駐車料金　４４０円

合計　４４０円

お預り　５００円
お　釣　６０円
NO.052667

領収書

オリバーパーキング淵野辺４丁目
株式会社パーキング３６５
登録番号　T5021001016053
消費税率　内税10%

駐車番号	００１番
入庫時間	09月05日 18:19
出庫時間	09月05日 20:42
請求金額	700円
現金	700円
領収日	2025年09月05日

丁橋本

相模石油株式会社
０１２０－１１０－６５８

《領収書》

［NO.　2］
25年09月17日13:09 -09月17日14:54
駐車料金　１，２１０円

合計　１，２１０円

お預り　１，２１０円
お　釣　０円
NO.016316

相模原市営橋本駅北口
第１自動車駐車場
タイムズ24株式会社
TEL：0120-70-8924

領　収　証

入車日時 2025年09月20日 13時54分
出車日時 2025年09月20日 14時37分
No.20-000392　券No.10-593096

駐車料金（一般　）　300円

料金計　300円

投入現金　300円
釣銭額　0円

全て消費税１０％適用対象
登録番号：T4010001137274
タイムズ24株式会社

丁橋本

相模石油株式会社
０１２０－１１０－６５８

《領収書》

［NO.　2］
25年09月26日11:49 -09月26日12:52
駐車料金　８８０円

合計　８８０円

お預り　１，０００円
お　釣　１２０円
NO.016524

局

会派名称
かながわ未来

2128

政 務 活 動 費 支 出 伝 票

経費区分	調査研究費
支出年月日	令和7年9月27日
支 出 額	3,120円

使 途 及 び 内 容

交通費（駐車場利用料）

按分による支出の場合の記載事項

・全体の経費　（　3,120円）．．．A

・按分の率　（　100％）．．．B

政務調査費の支出額

A × B ＝ 3,120円

領収書

エコロシティ株式会社
登録番号 T3010401170578

車室No.1

入庫時刻	2025/09/27 11:49
精算時刻	2025/09/27 13:58
駐車料金	1,320円
合計	1,320円
10%対象	1,320円
内 消費税額	120円
お預り	1,400円
釣銭	80円

エコロパーク 阪東橋第1

□□□□□□□□□□□□□□□□
□ 横浜駅東口地下駐車場 □
□ □
□ TEL(045)465-2618 □
□□□□□□□□□□□□□□□□

領 収 証

入車日時 2025年09月27日 14時15分
精算日時 2025年09月27日 17時10分
No.07-000020 券No.03-778375

駐車料金（一般）	2100円
割引 (ソコ゛ウ90)	1回 1050円
料金計	1,050円
内 消費税額	95円
（消費税込み）	
投入現金	1,500円
釣銭額	450円

全て消費税１０％適用対象
登録番号：T8020001016333
横浜新都市センター株式会社

臨港パーク駐車場
タイムズ24株式会社
TEL 0120-70-8924
ご利用いただき
ありがとうございました。

領 収 書

入車日時 2025年09月27日 17時23分
出車日時 2025年09月27日 18時28分
No.01-000214 券No.01-285117

駐車料金（一般）	750円
料金計	750円
投入現金	1,000円
釣銭額	250円

備 考 欄

9/27分

局

会派名称
かながわ未来

4114

政 務 活 動 費 支 出 伝 票

経費区分	調査研究費
支出年月日	令和7年9月27日
支 出 額	15,049円

使 途 及 び 内 容

交通費（ガソリン代）

按分による支出の場合の記載事項

・全体の経費　（　16,722円 ）．．．A

・按分の率　（　90% ）．．．B

政務調査費の支出額

A × B ＝ 15,049円

≪領収書等の証拠書類の添付欄≫

備 考 欄

EneJet

領収書

シンエネ商事(株)
シンエネ鵜野森SS
相模原市南区鵜野森二丁目3－28
TEL:042-765-1507
登録番号：T2130001018638
2025/09/05(金)09:19
現金フリー　様
30-1681137-000004　1681 0000
売上　現金ﾌﾘｰ　手
レギュラー
110100　¥4000
23.81L　@168.0　L-1 N-1

小計　¥4,000
(10%対象　¥4,000
内消費税　¥364)
合計　¥4,000
お預かり　¥10000　お釣　¥6000
上記にて領収書とさせて頂きます
No.9914　担当:0029 ＳＳ洗車
POS番号01
2025/09/05

EneJet

領収書

シンエネ商事(株)
シンエネ鵜野森SS
相模原市南区鵜野森二丁目3－28
TEL:042-765-1507
登録番号：T2130001018638
2025/09/12(金)09:13
現金フリー　様
30-1681137-000004　1681 0000
売上　現金ﾌﾘｰ　手
レギュラー
110100　¥4722
28.11L　@168.0　L-3 N-7

小計　¥4,722
(10%対象　¥4,722
内消費税　¥429)
合計　¥4,722
お預かり　¥5000　お釣　¥278
上記にて領収書とさせて頂きます
No.7571　担当:0029 ＳＳ洗車
POS番号01
2025/09/12

EneJet

領収書

シンエネ商事(株)
シンエネ鵜野森SS
相模原市南区鵜野森二丁目3－28
TEL:042-765-1507
登録番号：T2130001018638
2025/09/19(金)08:00
現金フリー　様
30-1681137-000004　1681 0000
売上　現金ﾌﾘｰ　手
レギュラー
110100　¥4000
24.10L　@166.0　L-7 N-19

小計　¥4,000
(10%対象　¥4,000
内消費税　¥364)
合計　¥4,000
お預かり　¥4000　お釣　¥0
上記にて領収書とさせて頂きます
No.6021　担当:0029 ＳＳ洗車
POS番号01
2025/09/19

ENEOS

納品書(領収書)
2025年09月27日 10:12

売上
上　様 M
6-311394-49997-000
現金フリー
車両番号　実車番
0026-00
レギュラー　P15
数量　２３．５３L　*
単価　170円　¥4,000

合計　¥4,000
(消費税10%対象　¥4,000
内消費税等　¥364)
お預り　¥5,000
お釣り　¥1,000

ＥＮＥＯＳウイング関東第２支店
ルート１６橋本ＴＳ（セルフ）
神奈川県　相模原市緑区
西橋本１－２－１
TEL:042-770-9231　SS-311394
登録番号：T6180001016088
ﾚｼｰﾄNo ２８５８－０５
ﾃﾞｰﾀNo8058-8060
097ルート１６　2025/09/27

局

会派名称
かながわ未来

571

政 務 活 動 費 支 出 伝 票

経費区分	調査研究費
支出年月日	令和7年9月28日
支 出 額	810円

使 途 及 び 内 容

交通費（駐車場利用料）

按分による支出の場合の記載事項

・全体の経費　（　900円）．．．A

・按分の率　（　90％）．．．B

A × B ＝　政務調査費の支出額　810円

≪領収書等の証拠書類の添付欄≫

備 考 欄

相模原市営
相模原駅自動車駐車場
タイムズ24株式会社
TEL：0120-70-8924

領　収　証

入車日時 2025年09月21日 10時43分
出車日時 2025年09月21日 11時08分
No.21-000865　　券No.11-473293

駐車料金（一般　） 150円

料金計 150円

投入現金 1，000円
釣銭額 850円

全て消費税１０％適用対象
登録番号：T4010001137274
タイムズ24株式会社

LOBBY FIVE
TEL 042-741-6630

領　収　証

入車日時 2025年09月21日 12時41分
出車日時 2025年09月21日 13時05分
No.01-000101　　券No.01-102118

駐車料金（一般　） 150円

料金計 150円

投入現金 500円
釣銭額 350円

全て消費税１０％適用対象
登録番号：T8011101009021
株式会社新都市ﾗｲﾌﾎｰﾙﾃﾞｨﾝｸﾞｽ

相模原市営
小田急相模原駅自動車駐車場
タイムズ24株式会社
TEL：0120-70-8924

領　収　証

入車日時 2025年09月21日 11時52分
精算日時 2025年09月21日 12時23分
No.31-001196　　券No.11-997527

駐車料金（一般　） 300円

料金計 300円

投入現金 300円
釣銭額 0円

全て消費税１０％適用対象
登録番号：T4010001137274
タイムズ24株式会社

相模原市営
相模大野立体駐車場
タイムズ24株式会社
TEL：0120-70-8924

領　収　証

入車日時 2025年09月28日 16時23分
出車日時 2025年09月28日 16時55分
No.20-000611　　券No.10-770510

駐車料金（一般　） 300円

料金計 300円

投入現金 300円
釣銭額 0円

全て消費税１０％適用対象
登録番号：T4010001137274
タイムズ24株式会社

局

会派名称
かながわ未来

3131

政務活動費支出伝票

経費区分	調査研究費
支出年月日	令和7年9月29日
支出額	1,500円

使途及び内容

交通費（ガソリン代）

按分による支出の場合の記載事項

・全体の経費　（　3,000円）．．．A

・按分の率　（　50%）．．．B

A × B ＝　政務調査費の支出額　1,500円

≪領収書等の証拠書類の添付欄≫

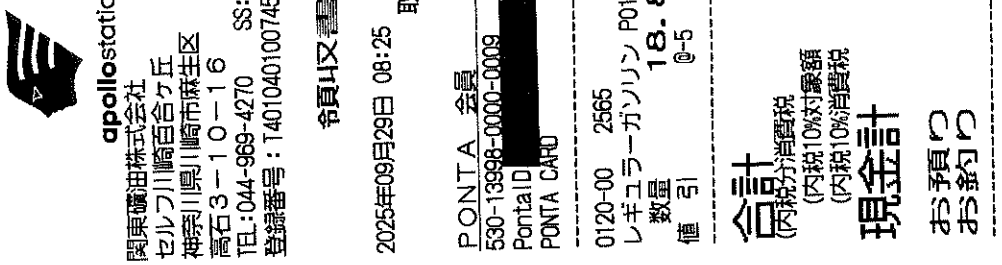

apollostation
関東燃油株式会社
セルフ川崎百合ケ丘
神奈川県川崎市麻生区
高石３－１０－１６
TEL:044-969-4270　SS:13009-13998
登録番号：T4010401007457

領収証書

2025年09月29日 08:25　伝票No.8309
取引通番 6395

PONTA 会員　様
530-13998-0000-0009　13009
PontaID [redacted]
PONTA CARD

0120-00 2565
レギュラーガソリン P01　¥3094
数量　18.87L
値 引　@-5　¥-94

合計　¥3,000
(内税分消費税　¥273)
(内税10%対象額　¥3000)
(内税10%消費税　¥273)
現金計　¥3,000

お預り　¥3,000
お釣り　¥0

備考欄

局

574

会派名称
かながわ未来

政務活動費支出伝票

経費区分	調査研究費
支出年月日	令和7年9月30日
支出額	15,570円

使途及び内容

交通費（ガソリン代）

按分による支出の場合の記載事項

・全体の経費　（　17,300円）．．．A
・按分の率　（　90%）．．．B

A × B ＝　政務調査費の支出額　15,570円

≪領収書等の証拠書類の添付欄≫

apollostation
昭和礦油（株）
セルフ相模原南台
神奈川県相模原市南区
南台3丁目1－22
TEL:042-701-0424　SS:13025-11296
登録番号：T7010801005652

領収書

2025年09月01日 10:37　伝票No. 5372
取引通番 6976

楽天ポイント　会員　様
530-11296-0000-0000　13025
楽天ポイント番号 [redacted]
楽天現金

0120-00　7692
レギュラー　ガソリ P13　¥2000
数量　12.20L

合計　¥2,000
(内税分消費税　¥182)
(内税10%対象額　¥2000)
(内税10%消費税　¥182)
現金計　¥2,000
お預り　¥2,000
お釣り　¥0

apollostation
昭和礦油（株）
セルフ相模原南台
神奈川県相模原市南区
南台3丁目1－22
TEL:042-701-0424　SS:13025-11296
登録番号：T7010801005652

領収書

2025年09月30日 12:13　伝票No. 5240
取引通番 4718

楽天ポイント　会員　様
530-11296-0000-0000　13025
楽天ポイント番号 [redacted]
楽天現金

0120-00　0683
レギュラー　ガソリ P07　¥1000
数量　6.03L

合計　¥1,000
(内税分消費税　¥91)
(内税10%対象額　¥1000)
(内税10%消費税　¥91)
現金計　¥1,000
お預り　¥1,000
お釣り　¥0

備考欄

apollostation
昭和礦油（株）
セルフ相模原南台
神奈川県相模原市南区
南台３丁目１－２２
TEL:042-701-0424　SS:13025-11296
登録番号：T7010801005652

領収書

2025年09月03日 11:27　伝票No.6707
取引通番 4654

楽天ポイント　会員　様
530-11296-0000-0000　13025
楽天ポイント番号 [redacted]
楽天現金

0120-00　0536
レギュラー　ガソリ P07　¥2000
数量　12.20L

合計　¥2,000
(内税分消費税　¥182)
(内税10%対象額　¥2000)
(内税10%消費税　¥182)
現金計　¥2,000

お預り　¥2,000
お釣り　¥0

apollostation
昭和礦油（株）
セルフ相模原南台
神奈川県相模原市南区
南台３丁目１－２２
TEL:042-701-0424　SS:13025-11296
登録番号：T7010801005652

領収書

2025年09月10日 10:04　伝票No.1097
取引通番 4115

楽天ポイント　会員　様
530-11296-0000-0000　13025
楽天ポイント番号 [redacted]
楽天現金

0120-00　9799
レギュラー　ガソリ P07　¥2000
数量　12.12L
単価　@165
(内ガソリン税　@53.8)

合計　¥2,000
(内税分消費税　¥182)
(内税10%対象額　¥2000)
(内税10%消費税　¥182)
現金計　¥2,000

お預り　¥2,000
お釣り　¥0

apollo station　領収書

印紙税申告納
付につき京橋
税務署承認済

373278
こぶち
TEL 042-752-1096
出光リテール販売（株）
本社　東京都中央区新富一丁目18-8 8F

登録番号 T2010001126403
売上　2025年 9月14日
18:14
上　様　手
現金フリー 00-373278-90001-0001-9

レギュラーガソリン　P-10(内)
17.97L　@167.0　3000円
01200. 00
(内,ｱﾌﾟﾘ油種値引　-@3.0　-54円)

合計　3,000円
(内、消費税等(10.00%)　273円)
預り金　3,000円
釣銭　0円

ENEOS

納品書(領収書)
2025年09月17日 09:31

売上
楽天カード会員　様
1-7711-0000001-0000
現金会員
車両番号　実車番
020101
レギュラーガソリン　P07
数量　11.84L　*
単価　169円　¥2,000

合計　¥2,000
(消費税10%対象　¥2,000
内消費税等　¥182)
お預り　¥2,000
お釣り　¥0

apollo station　領収書

印紙税申告納
付につき京橋
税務署承認済

373278
こぶち
TEL 042-752-1096
出光リテール販売（株）
本社　東京都中央区新富一丁目18-8 8F

登録番号 T2010001126403
売上　2025年 9月21日
16:52
上　様　手
現金フリー 00-373278-90001-0001-9

レギュラーガソリン　P-10(内)
16.97L　@165.0　2800円
01200. 00
(内,ｱﾌﾟﾘ油種値引　-@3.0　-50円)

合計　2,800円
(内、消費税等(10.00%)　255円)
預り金　5,000円
釣銭　2,200円

apollo station　領収書

印紙税申告納
付につき京橋
税務署承認済

373278
こぶち
TEL 042-752-1096
出光リテール販売（株）
本社　東京都中央区新富一丁目18-8 8F

登録番号 T2010001126403
売上　2025年 9月28日
19:30
上　様　手
現金フリー 00-373278-90001-0001-9

レギュラーガソリン　P-16(内)
15.15L　@165.0　2500円
01200. 00
(内,ｱﾌﾟﾘ油種値引　-@3.0　-45円)

合計　2,500円
(内、消費税等(10.00%)　227円)
預り金　3,000円
釣銭　500円

㊞

会派名称
かながわ未来

3567

政 務 活 動 費 支 出 伝 票

経費区分	調査研究費
支出年月日	令和7年9月30日
支 出 額	21,875円

使 途 及 び 内 容

交通費（ガソリン代）

按分による支出の場合の記載事項

・全体の経費　（　24,306円）．．．A

・按分の率　（　90％）．．．B

政務調査費の支出額

A × B ＝ 21,875円

≪領収書等の証拠書類の添付欄≫

備 考 欄

クレジットカードご利用代金請求書（兼利用明細書）

いつもクレジットカードをご利用いただき
誠にありがとうございます。

作成日　２０２５年１０月２１日

[ご注意]本書面はご利用代金請求書の写しとなりますので、ポイント券、満点券等が表示されていてもご利用になれません。

永井　真人　　様

お問い合わせ・ご連絡先　カードをお手元にご用意の上、お問い合わせください。

年中無休・２４時間受付音声応答サービス
お問い合わせは自動音声応答サービスにて承ります。
[redacted]

カードの盗難・紛失について（年中無休）
お問い合わせはオペレーターにて承ります。
[redacted]

お知らせ

[redacted]

翌月一括払いを除き、商品瑕疵、役務の未提供などを理由に支払を止めることができる場合があります。

ご利用カード	[redacted]
カード番号	[redacted] お客様の個人情報保護のため、カード番号とご指定引落口座番号を一部非表示としております。

お支払月分	２０２５年１０月分
お支払金額	24,306 円
お支払日（引落日）	１０月２７日（月）

ご指定引落口座　[redacted]

ﾅｶﾞｲ　ﾏｻﾄ　様

お支払日（引落日）の前日（金融機関営業日）までに、ご指定引落口座にご入金いただきますようお願い申し上げます。

※弊社クレジットで同一口座のお引き落としがある場合、合算された金額でお引き落としとなる場合がありますので、あらかじめご了承ください。

ご利用可能枠	カードご利用合計	（内　割賦枠）	（内　キャッシング）
	[redacted]円	[redacted]円	[redacted]円

※ご利用可能枠は家族カードも含めた合計のご利用可能枠です。
※割賦枠は「ショッピングのリボ払い・分割払い・ボーナス払い・２回払い・据置払い」のご利用可能枠です。

＜今月の[redacted]ポイント＞
◇ショッピングご利用ポイント　[redacted]P
◇[redacted]ボーナスポイント　[redacted]P
◇[redacted]加算ポイント合計
★上記でご確認いただけるポイントは、ＳＳ以外のショッピングご利用ポイントです。

記載のショッピングご利用ポイントには、アポロステーションご利用分のポイントは含まれておりません。
ＳＳご利用分の[redacted]ポイントや、現在の保有ポイントは、以下の[redacted]公式サイトにてご確認いただけます。
◇ＵＲＬ◇[redacted]

お客さま情報	永井　真人　　様	作成日	２０２５年１０月２１日

■ご利用明細

ご利用日	ご利用先など	商品内容など	ご利用金額	手数料/利息(総額)	支払回数	何回目	今月のお支払金額	備考	ポイント対象
	【永井　真人　様】								
２０２５０９０１	ｾﾙﾌﾏﾎﾟ ﾘｶｲｶﾞﾝ	ﾚｷﾞｭﾗｰ ｶﾞｿﾘﾝ　１７．６２	２９２５		１	１	２９２５		
２０２５０９０５	ｾﾙﾌﾏﾎﾟ ﾘｶｲｶﾞﾝ	ﾚｷﾞｭﾗｰ ｶﾞｿﾘﾝ　２０．６０	３４２０		１	１	３４２０		
２０２５０９０８	ｾﾙﾌﾏﾎﾟ ﾘｶｲｶﾞﾝ	ﾚｷﾞｭﾗｰ ｶﾞｿﾘﾝ　１１．５６	１９１９		１	１	１９１９		
２０２５０９１２	ｾﾙﾌﾏﾎﾟ ﾘｶｲｶﾞﾝ	ﾚｷﾞｭﾗｰ ｶﾞｿﾘﾝ　１３．３９	２２２３		１	１	２２２３		
２０２５０９１４	ｾﾙﾌﾏﾎﾟ ﾘｶｲｶﾞﾝ	ﾚｷﾞｭﾗｰ ｶﾞｿﾘﾝ　２３．０１	３７０５		１	１	３７０５		
２０２５０９１８	ｾﾙﾌﾏﾎﾟ ﾘｶｲｶﾞﾝ	ﾚｷﾞｭﾗｰ ｶﾞｿﾘﾝ　１８．９０	３０６２		１	１	３０６２		
２０２５０９２２	ｾﾙﾌﾏﾎﾟ ﾘｶｲｶﾞﾝ	ﾚｷﾞｭﾗｰ ｶﾞｿﾘﾝ　１２．９９	２１５６		１	１	２１５６		
２０２５０９２５	ｾﾙﾌﾏﾎﾟ ﾘｶｲｶﾞﾝ	ﾚｷﾞｭﾗｰ ｶﾞｿﾘﾝ　１３．３６	２２１８		１	１	２２１８		
２０２５０９３０	ｾﾙﾌﾏﾎﾟ ﾘｶｲｶﾞﾝ	ﾚｷﾞｭﾗｰ ｶﾞｿﾘﾝ　１６．１３	２６７８		１	１	２６７８		
----------	----------	[redacted]クレジットカードご利用分	----------	----------	----	(	２４３０６	）小計	----
	令和　８年　８月ご請求予定の年会費が無料です。								
				今月お支払合計			２４３０６		

※新規ご利用分の取消しおよび全額繰上返済があった場合は、ご利用明細に表示しない場合があります。
※リボルビング払いのご利用明細は、新規ご利用分のみ表示します。
※お支払回数の表示は「1」＝「1回払い」、「2」＝「2回払い」、「3～」＝「分割払い」、「リボ」＝「リボルビング払い」、「ボ1」「B1」＝「ボーナス1回払い」、「ボ2」「B2」＝「ボーナス2回払い」を表しております。

■１回・２回・分割払いのお支払予定表

お支払年月	お支払予定残高	お支払後残高
２０２５年１０月	２４３０６	[redacted]
２０２５年１１月		
２０２５年１２月		
２０２６年　１月		
２０２６年　２月		
２０２６年　３月		

７ヶ月目以降のお支払予定につきましては、
次回より順次ご案内させていただきます。

■リボルビング払いのご利用状況

ショッピング		キャッシング	
前月お支払後残高		前月お支払後残高	
新規ご利用金額		新規ご利用金額	
残高合計		残高合計	
１０月お支払元金		１０月お支払元金	
１０月お支払手数料/利息		１０月お支払手数料/利息	
１０月リボお支払金額		１０月リボお支払金額	
今月お支払後残高		今月お支払後残高	
●お支払方法		●お支払方法	
定額方式	５００００円	定額方式	１００００円
ボーナス加算　月	円	ボーナス加算　月	円
月	円	月	円