局

会派名称
かながわ未来

4135

政 務 活 動 費 支 出 伝 票

経費区分	調査研究費
支出年月日	令和7年11月4日
支 出 額	3,834円

使 途 及 び 内 容

交通費（高速道路料金）

按分による支出の場合の記載事項

・全体の経費　（　4,260円）．．．A

・按分の率　（　90%）．．．B

A × B ＝

政務調査費の支出額

3,834円

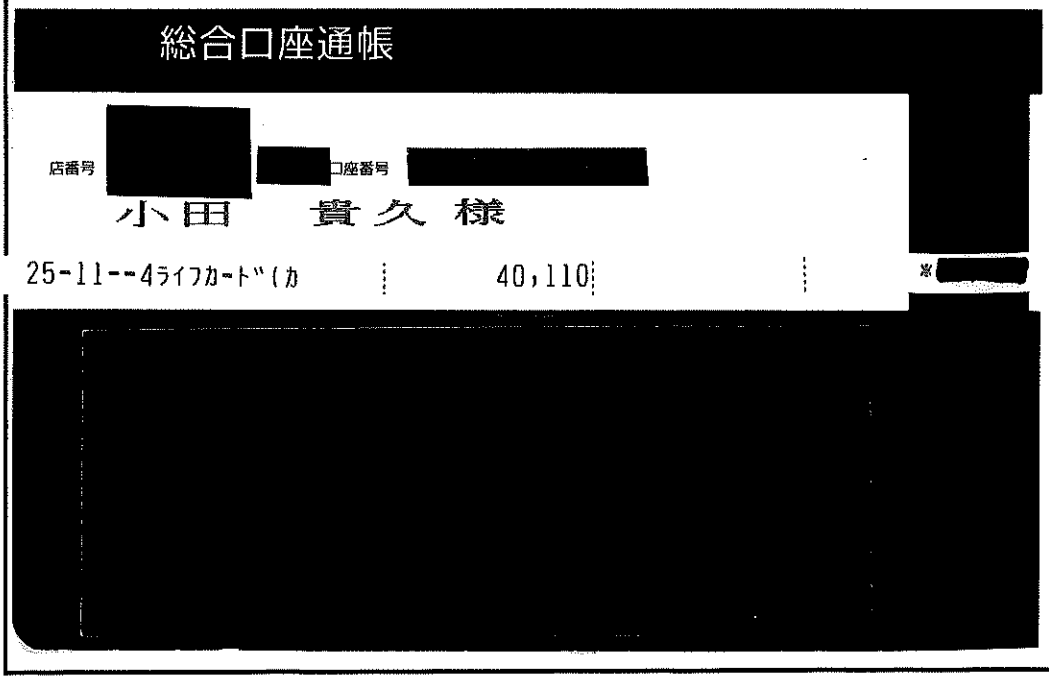

備 考 欄

ご利用代金明細

2025/10/11

小田　貴久　様のご利用代金明細書

ライフカード株式会社

神奈川県横浜市青葉区荏田西１-３-２０
ライフE．D．A
〒２２５－００１４

登録番号：Ｔ３－０２００－０１０８－６８１０

お支払日	2025年11月04日

ご利用カード名
[redacted]

当月のご請求金額（弁済金・分割支払金）
40,110 円
当月のご請求金額内訳

回数指定払い	40,110 円

ご契約内容	ご利用可能枠	ご利用可能額
ご利用カード	[redacted] 万円	[redacted] 万円
ショッピング	[redacted] 万円	[redacted] 万円
うち、割賦払い（リボ・分割・ボーナス払い）	[redacted] 万円	[redacted] 万円
キャッシング	[redacted] 万円	[redacted] 万円

※上記のご利用可能枠・ご利用可能額は、ご利用代金明細書作成時点を表示しております。

支払方法	口座振替
ご指定口座	[redacted]
ご名義人	オダ　タカヒサ

他契約を同一口座でお支払の場合は、ご通帳へは合計額で表示させていただく場合がございます。セキュリティ面より口座番号を非表示とさせていただいております。

LIFEサンクスプレゼントポイント情報
毎月5日時点

プログラム期間２５年　６月　１日～２６年　５月３１日

獲得基本ポイント	[redacted]	交換済ポイント	[redacted]
獲得ボーナスポイント		交換可能ポイント	
調整ポイント			
２０２６年　５月末で失効になるポイント			
このうち応募による繰越可能ポイント			

※[redacted]の対象にならない提携カードは、ポイント表示されません。

10%対象	消費税10%		
[redacted]			

ご利用明細表
リボルビング払いの明細書は新規ご利用分のみ記載しております。

明細NO.	契約 回数	利用者	ご利用年月日	お支払い手数料（円）	海外事務手数料（円）	ご利用先など	お支払い総額（円）	お支払回数/何回目	当月お支払金額（円）	お支払残高 当月分含（円）	摘要 基本ポイント	ボーナスポイント	ボーナスポイント区分	費用
	ショッピング													
○ 0605	1回	本人	2025/08/18			ＥＴＣ　横新狩場接ー阪東橋								
	320		0				320	1回払	320	320				
	ショッピング													
○ 0606	1回	本人	2025/08/19			ＥＴＣ　阪東橋　　ー横新狩場接								
	320		0				320	1回払	320	320				

[redacted]

※★は当社とお客さまとの直接の課税取引対象です。

ご利用明細表
リボルビング払いの明細書は新規ご利用分のみ記載しております。

明細NO.	契約 回数	契約 利用者	ご利用年月日	ご利用先など				摘要			
		お支払い手数料（円） / 海外事務手数料（円）		お支払い総額（円）	お支払回数/何回目	当月お支払金額（円）	お支払残高 当月分含（円）	基本ポイント	ボーナスポイント	ボーナスポイント区分	費用
	ご利用金額 ATM利用料（円）										
[redacted]											
0611	ショッピング		2025/08/25	ＥＴＣ　横新狩場接－阪東橋							
	1回	本人									
	320		0	320	1回払	320	320				
[redacted]											
0613	ショッピング		2025/08/28	ＥＴＣ　横新狩場接－阪東橋							
	1回	本人									
	320		0	320	1回払	320	320				
0614	ショッピング		2025/08/29	ＥＴＣ　阪東橋　　－横新狩場接							
	1回	本人									
	320		0	320	1回払	320	320				
[redacted]											
0620	ショッピング		2025/09/02	ＥＴＣ　阪東橋　　－横新狩場接							
	1回	本人									
	320		0	320	1回払	320	320				
0621	ショッピング		2025/09/02	ＥＴＣ　横新狩場接－阪東橋							
	1回	本人									
	320		0	320	1回払	320	320				
0622	ショッピング		2025/09/04	ＥＴＣ　阪東橋　　－横新狩場接							
	1回	本人									
	320		0	320	1回払	320	320				
0623	ショッピング		2025/09/05	ＥＴＣ　みなと下　－横新狩場接							
	1回	本人									
	510		0	510	1回払	510	510				
0624	ショッピング		2025/09/05	ＥＴＣ　横新狩場接－阪東橋							
	1回	本人									
	320		0	320	1回払	320	320				

※★は当社とお客さまとの直接の課税取引対象です。

ご利用明細表
リボルビング払いの明細書は新規ご利用分のみ記載しております。

明細NO.	契約 回数	契約 利用者	ご利用年月日	ご利用先など				摘要			
	ご利用金額 ATM利用料（円）		お支払い手数料（円）	海外事務手数料（円）	お支払い総額（円）	お支払回数/何回目	当月お支払金額（円）	お支払残高 当月分含（円）	基本ポイント	ボーナスポイント	ボーナスポイント区分	費用
[redacted]												
0630	ショッピング	1回 本人	2025/09/09		ＥＴＣ　横浜青葉本ー東名川崎							
	350		0		350	1回払	350	350				
0631	ショッピング	1回 本人	2025/09/09		ＥＴＣ　東名川崎　ー横浜町田							
	520		0		520	1回払	520	520				
[redacted]												

※★は当社とお客さまとの直接の課税取引対象です。

当月お支払金額 合計（円）	お支払残高 当月分含　合計（円）
40,110	40,110

※商品の引渡しや役務の提供等がなされていない場合、
商品に瑕疵がある場合等においては、お支払方法やお支払金額によっては、
お支払いを停止できるときがあります。
詳しくはカード会員規約をご覧ください。

リボルビング払いお支払（弁済金）内訳表	ショッピング	キャッシング	合計 （単位：円）
前月繰越残高	[redacted]		
新規ご利用金額			
ご利用残高合計			
	▼	▼	合計
お支払金額	[redacted]		
内 お支払元本			
内 お支払手数料・利息			
翌月以降お支払残高	[redacted]		

回数指定払お支払（分割支払金）内訳表　回数指定払い（分割払い、据置1回払い、2回払い、ボーナス一括払い）について、ご請求予定を表示しています。（単位：円）

明細No	お支払総額	ご利用金額	手数料	お支払回数（何回目）	初回お支払金額	月額お支払金額	ボーナスお支払月・金額 お支払月	お支払金額	お支払月	お支払金額	最終お支払年月日

㊍

4217

会派名称
かながわ未来

政務活動費支出伝票

経費区分	調査研究費
支出年月日	令和7年11月4日
支出額	52,227円

使途及び内容

現地調査旅費

按分による支出の場合の記載事項

・全体の経費　（　58,030円）．．．A
・按分の率　（　90%）．．．B

政務調査費の支出額

A × B ＝ 52,227円

≪領収書等の証拠書類の添付欄≫

領収書

Receipt　様

領収年月日　2025.-9.24　登録番号：T3180001031569
金額　￥14,190（消費税等込み）　税10%

〔クレジット扱い〕
購入商品　ＪＲ乗車券類
（40872　1枚）
東海旅客鉄道株式会社
新大阪駅MV814発行　50873-01

印紙税申告納付につき名古屋中村税務署承認済

三井のリパーク

リパーク横浜篠原町第３

利用明細書（領収書）
精算機 #01　A 精算No.000071
車室番号（自動車）　3
入庫時刻　2025年 9月23日(火) 06:42
精算時刻　2025年 9月24日(水) 16:34
駐車料金　A料金　2,200円
合計　2,200円
（内税10%対象額　2,200円）
ｸﾚｼﾞｯﾄｶｰﾄﾞ　2,200円
[redacted]
会員No.　[redacted]
伝票No.　06347
承認No.　0311809
利用額　2,200円

駐車料金一括払い
サインは省略させていただきます。
端末No. 0818944086450

備考欄

9月23日～24日県外視察（大阪・関西万博）【旅行会社手配（41,640円）】新横浜⇒新大阪 JR券代、宿泊代、万博入場券代、手配手数料550円含む【個人手配】新大阪⇒新横浜 JR券代（14,190円）、駐車場代金（2,200円）

名鉄観光サービス(株)領収書はパッケージ旅行の為内訳明示はなし.

（第1号様式）

政務活動費（県外・国外）支出票

会派(議員)名　かながわ未来県議団

政務活動を次のとおり実施しましたので、報告いたします。

1　参加議員	小田貴久
2　目　的	別紙参照
3　期　間	令和 7年 9月23日　～　令和 7年 9月 24日

4　実施場所並びに日程

月日	時間	実施場所
9月23日	14時～17時30分	大阪・関西万国博覧会会場
9月24日	9時30～13時	大阪・関西万国博覧会会場

5　結果・報告　別紙参照

6　経費内訳

項目	金額(円)	内容
旅行会社手配	41,640	新横浜⇒新大阪、宿泊代、チケット代、手数料
交通費	14,190	新大阪⇒新横浜
駐車場代	2,200	
《合計》	58,030	

領収証

DA-00046519
発行日 2025/09/22

小田　貴久　議員　様

印紙税申告納付につき名古屋中村税務署承認済

金額　¥41,640.-

10%対象額計（税込）¥41,640 内、10%消費税額 ¥3,785
軽減8%対象額計（税込）¥0 内、8%消費税額 ¥0
課税対象外計 ¥0

上記金額を正に領収いたしました
但し、2025年9月23日～24日
大阪行きご旅行代金として
（新横浜⇒新大阪ＪＲ券代、宿泊代、
万博入場券代、手配手数料550円含む）

☐現　金
☐小切手
☑振　込　41,640 円
☐クレジット
☐その他（　　）
（　　）

登録番号　T4180001033060
名鉄観光サービス株式会社
（本社所在地）
名古屋市中村区名駅南二丁目14番19号
（住友生命名古屋ビル８階）

責任者印	領収者印
[redacted]	[redacted]

領収者印、責任者印のないもの及び訂正したものは無効です。

DA-134113

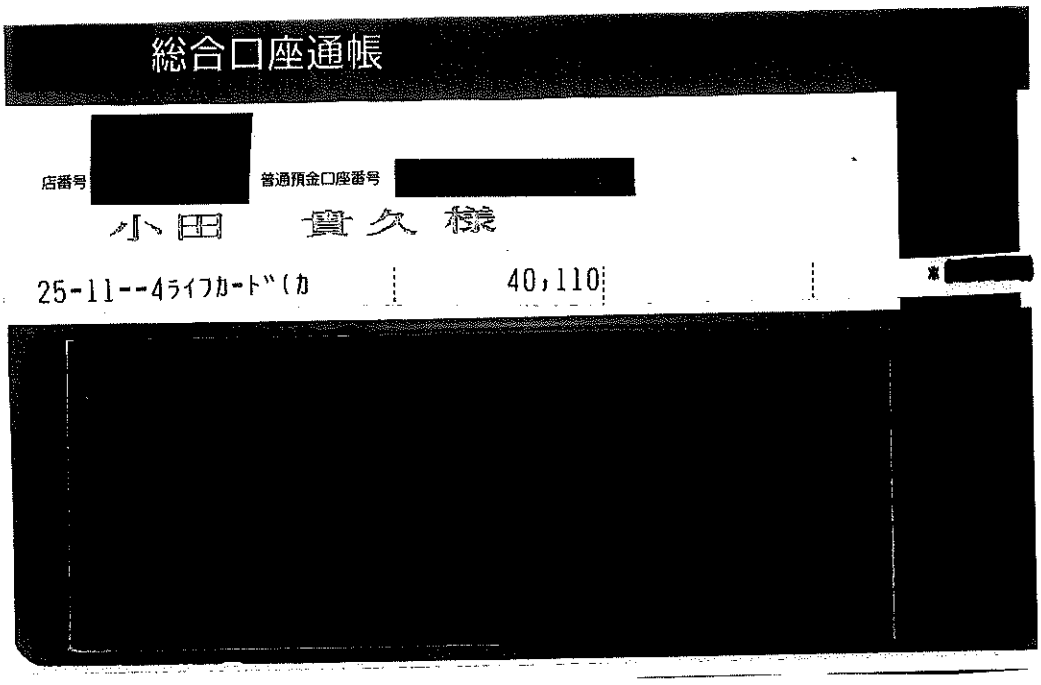
総合口座通帳
店番号 [redacted] 普通預金口座番号 [redacted]
小田 貴久 様
25-11--4ﾗｲﾌｶｰﾄﾞ(カ 40,110

ご利用代金明細

2025/10/11

小田　貴久　様のご利用代金明細書

ライフカード株式会社

神奈川県横浜市青葉区荏田西１-３-２０
ライフE.D.A
〒２２５－００１４

登録番号：Ｔ３－０２００－０１０８－６８１０

お支払日	2025年11月04日

ご利用カード名
[redacted]

当月のご請求金額（弁済金･分割支払金）	
	40,110 円
当月のご請求金額内訳	
回数指定払い	40,110 円

ご契約内容	ご利用可能枠	ご利用可能額
ご利用カード	[redacted] 万円	[redacted] 万円
ショッピング	[redacted] 万円	[redacted] 万円
うち、割賦払い（リボ･分割･ボーナス払い）	[redacted] 万円	[redacted] 万円
キャッシング	[redacted] 万円	[redacted] 万円

※上記のご利用可能枠･ご利用可能額は、ご利用代金明細書作成時点を表示しております。

支払方法	口座振替
ご指定口座	[redacted]
ご名義人	オダ　タカヒサ

他契約を同一口座でお支払の場合は、ご通帳へは合計額で表示させていただく場合がございます。セキュリティ面より口座番号を非表示とさせていただいております。

LIFEサンクスプレゼントポイント情報
毎月5日時点

プログラム期間２５年　６月　１日～２６年　５月３１日

獲得基本ポイント		交換済ポイント	
獲得ボーナスポイント		交換可能ポイント	
調整ポイント			
２０２６年　５月末で失効になるポイント	[redacted]		
このうち応募による繰越可能ポイント			

※[redacted]の対象にならない提携カードは、ポイント表示されません。

10%対象	消費税10%		
[redacted]			

ご利用明細表
リボルビング払いの明細書は新規ご利用分のみ記載しております。

明細NO.	契約 回数	契約 利用者	ご利用金額 ATM利用料（円）	ご利用年月日 お支払い手数料（円）	ご利用年月日 海外事務手数料（円）	ご利用先など	お支払い総額（円）	お支払回数/何回目	当月お支払金額（円）	お支払残高 当月分含（円）	摘要 基本ポイント	ボーナスポイント	ボーナスポイント区分	費用
[redacted]														
0625	ショッピング		14,190	0		ＪＲ東海 2025/09/24	14,190	1回払	14,190	14,190	14.1	0.0		
0626	ショッピング		2,200	0		三井のリパーク横浜篠原町第３ 2025/09/24	2,200	1回払	2,200	2,200	2.2	0.0		
[redacted]														

※★は当社とお客さまとの直接の課税取引対象です。

ご利用明細表

リボルビング払いの明細書は新規ご利用分のみ記載しております。

明細NO.	契約		ご利用年月日		ご利用先など				摘要			
	回数	利用者	お支払い手数料（円）	海外事務手数料（円）	お支払い総額（円）	お支払回数/何回目	当月お支払金額（円）	お支払残高当月分含（円）	基本ポイント	ボーナスポイント	ボーナスポイント区分	費用
	ご利用金額 ATM利用料（円）											

[redacted]

※★は当社とお客さまとの直接の課税取引対象です。

ご利用明細表
リボルビング払いの明細書は新規ご利用分のみ記載しております。

明細NO.	契約 回数	契約 利用者	ご利用年月日	ご利用先など				摘要			
	ご利用金額 ATM利用料（円）		お支払い手数料（円）	海外事務手数料（円）	お支払い総額（円）	お支払回数/何回目	当月お支払金額（円）	お支払残高 当月分含（円）	基本ポイント	ボーナスポイント	ボーナスポイント区分	費用
[redacted]												

※★は当社とお客さまとの直接の課税取引対象です。

当月お支払金額 合計（円）	お支払残高 当月分含　合計（円）
40,110	40,110

※商品の引渡しや役務の提供等がなされていない場合、
商品に瑕疵がある場合等においては、お支払方法やお支払金額によっては、
お支払いを停止できるときがあります。
詳しくはカード会員規約をご覧ください。

リボルビング払いお支払（弁済金）内訳表　（単位．円）	ショッピング	キャッシング	合計
前月繰越残高	[redacted]		
新規ご利用金額			
ご利用残高合計			
	▼	▼	合計
お支払金額			
内 お支払元本			
内 お支払手数料・利息			
翌月以降お支払残高			

回数指定払お支払（分割支払金）内訳表　回数指定払い（分割払い、据置1回払い、2回払い、ボーナス一括払い）について、ご請求予定を表示しています。　（単位　円）											
明細No	お支払総額	ご利用金額	手数料	お支払回数（何回目）	初回お支払金額	月額お支払金額	ボーナスお支払月・金額 お支払月	お支払金額	お支払月	お支払金額	最終お支払年月日

大阪・関西万博視察報告書

1. 視察の目的と背景

2027 年に神奈川県横浜市で開催される「2027 年国際園芸博覧会（GREEN × EXPO 2027）」の成功は、本県における最重要課題の一つである。先行事例である「2025 年日本国際博覧会（大阪・関西万博）」の運営実態を直接確認し、成功例のみならず、現場で生じている課題を神奈川県政および横浜園芸博の準備に反映させるため、会期終盤の混雑期における視察を実施した。

2. 視察概要

- 日程：2025 年 9 月 23 日（火・祝）、24 日（水）
- 移動手段：新大阪駅から会場（夢洲）まで、往復ともにタクシーを利用。
- 視察先パビリオン：日本館、インド館、TECH WORLD、EARTH MART（シグネチャーパビリオン）等。
- 視察時の概況：閉幕まで残り 1 ヶ月を切った会期末の混雑期であり、一般来場者数が連日 20 万人を超える状況下での視察となった。

3. 交通アクセスと会場内の混雑状況

今回の視察では新大阪駅からの移動にタクシーを選択した。大阪・関西万博では、鉄道（Osaka Metro 中央線）への過度な集中を避けるため、タクシーやシャトルバス等の二次交通の整備が進められてきたが、会期末の爆発的な来場者増により、夢洲駅やシャトルバス乗降場での滞留が課題となっていた。 視察した 9 月 23 日は、総入場者数が約 23 万 6 千人、翌 24 日は約 24 万 3 千人を記録しており、会期期間中でもトップクラスの動員数となっていた。この「駆け込み需要」による混雑は激しく、会場ゲート前の行列や、主要動線での歩行困難な状況が散見された。横浜園芸博においても、瀬谷地区の会場アクセスにおける公共交通機関とタクシー輸送の分担、および会期終盤の急激な来場者増を想定した群衆マネジメントが不可欠であることを痛感した。

4. パビリオン視察の内容と知見

① 日本館（日本政府館）：「いのちと、いのちの、あいだに」をテーマに、循環や継承を視覚化した展示を確認した。藻類を活用した未来の食糧や、日本の伝統と先端技術の融合は、横浜園芸博のテーマである「幸せを創る明日の風景」にも通じるものがあり、県産技術の発信に向けた大きなヒントを得た。

② インド館：コネクティングゾーンに位置し、伝統的な民族舞踊や文化プログラムが活発に行われていた。多文化共生を象徴する展示は、国際博覧会ならではの「多様性の調和」を感じさせるものであった。

③ TECH WORLD：西ゲートゾーンに位置する民間パビリオンであり、台湾の公的団体が出資した企業が運営している。最新のデジタル技術や AR を用いた体験型展示は、若年層やインバウンド層を強く惹きつけており、エンターテインメント性と教育的価値の両立が重要であることを再認識した。

④ EARTH MART：「食」をテーマとしたシグネチャーパビリオンである。食べることの本質を問い直す展示構成は、植物や食を主役とする園芸博覧会との親和性が非常に高く、来場者の行動変容を促すようなストーリーテリングの手法を横浜でも取り入れるべきである。

5. 現場で確認された深刻な運営課題

視察を通じて、以下の 4 点が来場者満足度を著しく低下させていると整理する。

①パビリオン予約システムの機能不全：大阪万博は「並ばない万博」を掲げ、高度なデジタル予約システムを導入したが、会期終盤は予約枠の争奪戦が激化し、9 月 19 日時点で閉幕までの全予約枠が満員となっていた。当日登録も開場直後に埋まり、デジタル操作に不慣れな層や、予約が取れなかった層の「不公平感」が顕在化していた。

②物販（お土産）の供給不足と混雑：公式キャラクター「ミャクミャク」関連グッズなどの人気が高まる一方で、会場内のショップでは品切れや長蛇の列が常態化し、希望する商品を購入できない来場者が続出していた。横浜では、県内産品を含めた物販の安定供給と、モバイルオーダー等の活用によるレジ待ち緩和が必要である。

③熱中症対策と気候変動への懸念：9 月下旬であっても大阪の気温は高く、診療所への搬送事例では熱中症（疑い含む）が一定数報告されていた。特に子供の熱中症リスクの高さが懸念されており、給水所の増設や日傘の貸し出し、ミスト設備の強化といった対策の徹底が求められる。

④会期終盤の極端な混雑：「期間当初よりも来場が増える」という予測は愛知万博等の過去事例でも見られたが、今回も後半 3 か月で前半の 1.5 倍以上の来場が見込まれる事態となった。この「駆け込み」によるサービスレベルの低下をいかに防ぐかが、横浜市での国際園芸博覧会の成功の鍵を握る。

6. 神奈川県政および国際園芸博覧会への提言

今回の視察結果を受け、神奈川県議会議員として以下の施策を県政に活かすよう提言する。

① 「予約優先」と「当日体験」の最適バランスの追求： 予約を取れない来場者の不満を教訓に、横浜では完全予約制に固執せず、予約なしでも満足できる「ウォークスルー型展示」や「屋外展示」の質を高めるべきである。また、デジタル弱者を支援するための「万博来場サポートデスク」のような相談拠点を県内各地に設置してはいかがか。

② 県内交通インフラの総力結集： 横浜会場（旧上瀬谷通信施設跡地）へのアクセスにおいて、タクシー輸送の役割は大きい。大阪でのタクシー利用の利便性と混雑状況を踏まえ、県内のタクシー協会と連携した配車アプリの最適化や、専用乗降場の十分な確保を計画段階から進める。また、大規模な輸送障害（大阪メトロでの事例）に備えた代替輸送計画を、相鉄線や地下鉄、県内のバス網と連携して構築するべき。

③ 暑さ対策と植物管理の融合： 園芸博覧会は植物が主役であるため、散水や日よけが来場者の熱中症対策と植物の健全な育成の両方に寄与するよう、「グリーン・インフラ」を最大限に活用する。また、大阪で発生したユスリカ等の害虫問題やレジオネラ菌対策についても、神奈川県衛生研究所等の知見を活かし、事前に科学的な抑制策を講じるべきである。

④ 県産ブランドの戦略的プロモーションと物販管理： お土産が買えないという不満を解消するため、横浜では公式グッズに加え、神奈川の農林水産物や伝統工芸品の在庫管理をデジタル化し、会場外（横浜駅や新横浜駅、羽田空港等）での販売拠点を強化することで、会場内の混雑分散を図るべきである。

7. 結びに

今回の視察で得た「現場の悲鳴」を反面教師とし、神奈川県・横浜市が一体となって、世界中から訪れる来場者が「いのち輝く」体験を等しく享受できる博覧会を実現しなければならない。県議会としても、予算措置等を通じて、万全の体制構築を強く後押ししていく必要がある。

以上

局

会派名称
かながわ未来

3154

政務活動費支出伝票

経費区分	調査研究費
支出年月日	令和7年11月6日
支出額	1,500円

使途及び内容

交通費（ガソリン代）

按分による支出の場合の記載事項

・全体の経費　（　3,000円）．．．A

・按分の率　（　50%）．．．B

政務調査費の支出額

A × B ＝ 1,500円

≪領収書等の証拠書類の添付欄≫

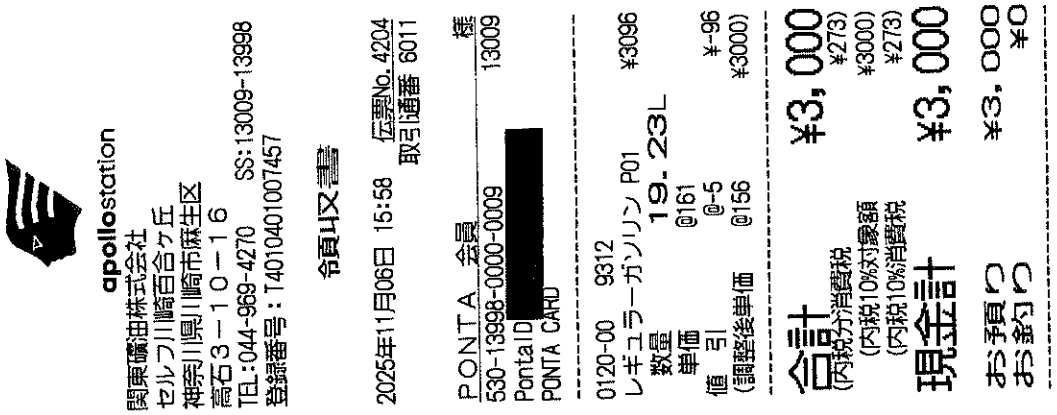

apollostation
関東鰺油株式会社
セルフ川崎百合ヶ丘
神奈川県川崎市麻生区
高石3－10－16
TEL:044-969-4270　SS:13009-13998
登録番号：T4010401007457

領収書

2025年11月06日 15:58　伝票No. 4204
取引通番 6011

PONTA 会員　様
530-13998-0000-0009　13009
PontaID [redacted]
PONTA CARD

0120-00 9312
レギュラーガソリン P01　¥3096
数量 19.23L
単価 @161
値引 @-5　¥-96
(調整後単価 @156)　(¥3000)

合計　¥3,000
(内税分消費税)　(¥273)
(内税10%対象額)　(¥3000)
(内税10%消費税)　(¥273)
現金計　¥3,000
お預り　¥3,000
お釣り　¥0

備考欄

局

会派名称
かながわ未来

2163

政 務 活 動 費 支 出 伝 票

経費区分	調査研究費
支出年月日	令和7年11月8日
支 出 額	3,150円

使 途 及 び 内 容

交通費（駐車場利用料）

按分による支出の場合の記載事項

・全体の経費　（　3,150円）．．．A
・按分の率　（　100％）．．．B

政務調査費の支出額

A × B ＝ 3,150円

≪領収書等の証拠書類の添付欄≫

赤レンガパーク第2駐車場
TEL 0120-951-365

登録番号T3000020141003

領収証

精算機 #01　A 精算No.000221
発券機 #01　発券No.022185
入庫時刻　2025年11月 1日(土) 15:20
出庫時刻　2025年11月 1日(土) 17:19
駐車時間　1:59
駐車料金　A料金　1,000円
合 計　1,000円
現金領収額　1,000円
お預り　1,000円
お釣り　0円
上記合計金額は消費税率10％対象です。

またのご利用をお待ちしております。

タイムズ２４株式会社
0120-77-8924
登録番号 T4010001137274
南区総合庁舎

領収書

精算機:00954753 1号機
入庫日時　2025年11月02日　11時32分
精算日時　2025年11月02日　12時45分
No.0000008376
駐車料金　750円

合計(税込10%)　750円
現金支払　1,000円
釣銭額　250円

領収書

イデア株式会社

車室 No.10

入庫時刻　11月08日　09時58分
精算時刻　11月08日　13時04分

受領金額　1400円
2025年11月08日13時05分　発行

インボイス制度登録番号T
９０２０００１０４７１７０
駐車料金　消費税込１０％

ＩＤパーク浅間町第１

備 考 欄
11/1,11/2.11/8分

局

会派名称
かながわ未来

3159

政 務 活 動 費 支 出 伝 票

経費区分	調査研究費
支出年月日	令和7年11月10日
支 出 額	9,550円

使 途 及 び 内 容

交通費（高速道路料金）

按分による支出の場合の記載事項

・全体の経費　（　9,550円 ）．．．A

・按分の率　（　100％ ）．．．B

政務調査費の支出額

A × B ＝ 9,550円

≪領収書等の証拠書類の添付欄≫

備 考 欄

▲ブラウザの印刷機能をご利用ください▲

ご利用代金明細照会

確定

ご利用明細　お支払残高・口座・設定状況

石川　裕憲　様
2025年11月分のご利用明細（確定）を表示しております。

カード種類	[redacted]
カード名称	[redacted]
カード番号	[redacted]

照会月	2025年11月
明細作成日	2025年10月23日

お支払日	2025年11月10日
今回ご請求合計額	[redacted]円
(1)今回ご請求額	[redacted]円
(2)事前お支払額	[redacted]円
合計[(1)－(2)]	[redacted]円

■ショッピングご利用分

利用日	利用者	利用内容	利用区分	新規利用額	今回請求額
[redacted]					
2025/9/4	V4002	ＥＴＣ分　保土ヶ谷　　普	１回払い	130	130
2025/9/4	V4002	ＥＴＣ分　港北　　普	１回払い	130	130
2025/9/4	V4002	ＥＴＣ分　第三京浜接　普	１回払い	300	300
2025/9/4	V4002	ＥＴＣ分　みなと下　　普	１回払い	300	300
2025/9/4	V4002	ＥＴＣ分　首都横浜青　普	１回払い	400	400
2025/9/4	V4002	ＥＴＣ分　港北第三京　普	１回払い	400	400
2025/9/5	V4002	ＥＴＣ分　保土ヶ谷　　普	１回払い	130	130
2025/9/5	V4002	ＥＴＣ分　港北　　普	１回払い	130	130
2025/9/5	V4002	ＥＴＣ分　港北第三京　普	１回払い	400	400
2025/9/5	V4002	ＥＴＣ分　第三京浜接　普	１回払い	300	300
2025/9/5	V4002	ＥＴＣ分　みなと下　　普	１回払い	300	300
2025/9/5	V4002	ＥＴＣ分　首都横浜青　普	１回払い	400	400
[redacted]					
2025/9/9	V4002	ＥＴＣ分　港北　　普	１回払い	130	130
2025/9/9	V4002	ＥＴＣ分　保土ヶ谷　　普	１回払い	130	130
2025/9/9	V4002	ＥＴＣ分　第三京浜接　普	１回払い	300	300

2025/9/9	V4002	ＥＴＣ分　みなと下　　普	１回払い	300	300
2025/9/9	V4002	ＥＴＣ分　港北第三京　普	１回払い	400	400
2025/9/9	V4002	ＥＴＣ分　首都横浜青　普	１回払い	400	400
[redacted]					
2025/9/13	V4002	ＥＴＣ特割　神田橋外　　普	１回払い	610	610
2025/9/13	V4002	ＥＴＣ分　東名川崎　　普	１回払い	370	370
2025/9/13	V4002	ＥＴＣ分　東京　　普	１回払い	370	370
2025/9/13	V4002	ＥＴＣ分　東名道接続　普	１回払い	920	920
2025/9/14	V4002	ＥＴＣ分　岸谷生麦　　普	１回払い	640	640
2025/9/14	V4002	ＥＴＣ分　首都横浜青　普	１回払い	760	760
[redacted]					
2025/9/28	V4002	ＥＴＣ分　海老名　　普	１回払い	900	900
[redacted]					

[redacted]

ショッピング請求確定分合計 [redacted]

Copyright © [redacted]

局

会派名称
かながわ未来

2615

政 務 活 動 費 支 出 伝 票

経費区分	調査研究費
支出年月日	令和7年11月11日
支 出 額	2,400円

使 途 及 び 内 容

交通費（駐車場利用料）

按分による支出の場合の記載事項

・全体の経費　（　2,400円 ）．．．A

・按分の率　（　100% ）．．．B

政務調査費の支出額

A × B ＝　2,400円

証拠書類

領収書

ショウワ電技研株式会社

----------車室 No.3----------

入庫時刻　2025年11月05日　09時03分
精算時刻　2025年11月05日　16時00分
駐車料金　1200円

領収金額　1200円
適用税率10%(税込)

現金　1200円

３４４４パーク南藤沢第３

ショウワ電技研株式会社
登録番号Ｔ５０２０００１０１３１１０

領収書

ショウワ電技研株式会社

----------車室 No.3----------

入庫時刻　2025年11月11日　08時56分
精算時刻　2025年11月11日　15時53分
駐車料金　1200円

領収金額　1200円
適用税率10%(税込)

現金　1200円

３４４４パーク南藤沢第３

ショウワ電技研株式会社
登録番号Ｔ５０２０００１０１３１１０

備 考 欄

3160

会派名称
かながわ未来

政務活動費支出伝票

経費区分	調査研究費
支出年月日	令和7年11月15日
支出額	1,500円

使途及び内容

交通費（ガソリン代）

按分による支出の場合の記載事項

・全体の経費　（　3,000円）．．．A

・按分の率　（　50%）．．．B

政務調査費の支出額

A × B ＝ 1,500円

≪領収書等の証拠書類の添付欄≫

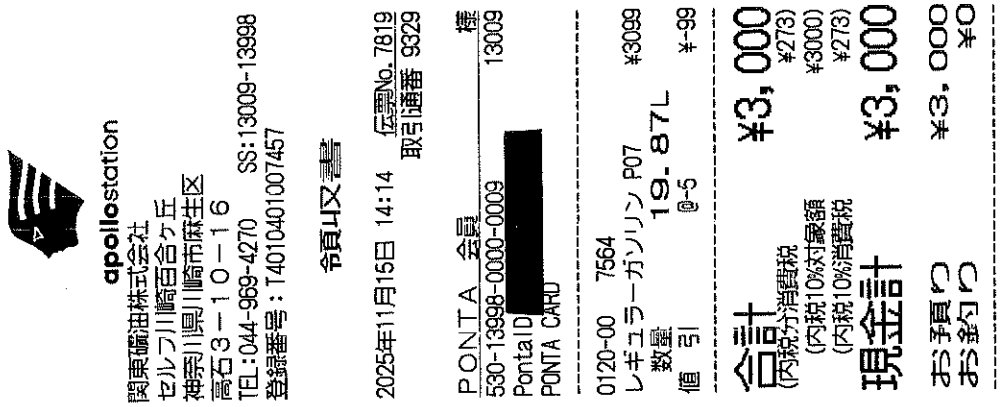

apollostation
関東礦油株式会社
セルフ川崎百合ヶ丘
神奈川県川崎市麻生区
高石3－10－16
TEL:044-969-4270　SS:13009-13998
登録番号：T4010401007457

令和収書

2025年11月15日 14:14　伝票No.7819
取引通番 9329

PONTA 会員　様
530-13998-0000-0009　13009
PontaID [redacted]
PONTA CARD

0120-00 7564
レギュラーガソリン P07　¥3099
数量　19.87L
値 引　@-5　¥-99

合計　¥3,000
(内税分消費税)　(¥273)
(内税10%対象額)　(¥3000)
(内税10%消費税)　(¥273)
現金計　¥3,000

お預り　¥3,000
お釣り　¥0

備考欄

局

会派名称
かながわ未来

81

政 務 活 動 費 支 出 伝 票

経費区分	調査研究費
支出年月日	令和7年11月17日
支 出 額	4,743円

使 途 及 び 内 容

交通費（高速道路料金）

按分による支出の場合の記載事項

・全体の経費　（　5,270円 ）．．．A

・按分の率　（　90% ）．．．B

政務調査費の支出額

A × B ＝ 4,743円

≪領収書等の証拠書類の添付欄≫

備 考 欄

ETC9月利用分　※別紙参照

[redacted]ご利用代金明細書兼請求書

なお、弊社課税取引がある場合、インボイスにかえさせていただきます。

[redacted]

[redacted]

近藤　大輔　様

[redacted]

000000　A6110011A

12422501760843043 2　00002060#

[redacted]

[redacted]

お問い合わせ先　※お問い合わせの際はお手元にカードをご用意ください。

ご請求に関するお問い合わせ先 9：00～17：30　年中無休（年末年始を除く）

いつもご利用いただきまして誠にありがとうございます。
今回のご利用明細をご案内申し上げます。
※10月25日以降の支払方法変更・繰上返済入金分・返品分等につきましては本明細には反映されておりませんのでご了承ください。

お支払日	2025年11月17日
ご請求金額合計	[redacted]円

本カード契約以外に同一支払日・支払口座の弊社ご契約がある場合、原則、まとめて口座お引落しさせていただきます。契約毎のお引落しをご希望の場合はお手続きが必要となりま
下記ご指定口座よりお支払日にお引き落しいたします。お引落日前日迄にご用意下さい。

ご利用のカード名称／カード会員番号 (V:Visa,M:Mastercard,J:

[redacted]

金融機関	[redacted]
支店	
口座番号	
口座名義	近藤　大輔　様

個人情報保護の観点から、口座番号及びカード会員番号の一部を非表示としておりま

ご利用明細　ご利用1，000円毎に☆は10p付与、◇は5p付与、★は15p付与。Pは2，000円毎に5p付与となります。　3／ 3

ご利用年月日	ご利用店名	ポイント	ご利用金額（円）	お支払方法	今回回数	今回ご請求金額（円）	摘要
	[redacted]		近藤　大輔　様				
25 9 30	逗葉新道__ETCGO	☆	100	1回払	1	100	ETC　逗葉新道　逗葉新道　普通
25 10 20	ご利用代金明細書発行手数料		220	1回払	1	220	（内消費税等20円）
	＊＊　今回ご利用金額合計　＊＊		[redacted]			[redacted]	
	＊＊　ご請求金額合計　＊＊						

[redacted]

4150
700
400
100
100
320
5270

9月分

ご利用年月日	ご利用店名	ポイント	ご利用金額（円）	お支払方法	今回回数	今回ご請求金額（円）	摘要
	[redacted]		近藤 大輔 様				
25 9 1	ＥＴＣ通行料金／首都高	☆	720	◎ 1回払	1	720	ＥＴＣ 横横金沢支接 横浜公園上 普通
25 9 1	ＥＴＣ通行料金／首都高	☆	320	◎ 1回払	1	320	ＥＴＣ 阪東橋 横横狩場接 普通
25 9 1	ＥＴＣ通行料金／Ｎ東日本	☆	710	◎ 1回払	1	710	ＥＴＣ 狩場 逗子 普通
25 9 1	ＥＴＣ通行料金／Ｎ東日本	☆	480	◎ 1回払	1	480	ＥＴＣ 逗子 釜利谷 普通
25 9 3	ＥＴＣ通行料金／Ｎ東日本	☆	100	◎ 1回払	1	100	ＥＴＣ 横須賀 逗子 普通
25 9 3	ＥＴＣ通行料金／Ｎ東日本	☆	100	◎ 1回払	1	100	ＥＴＣ 逗子 横須賀 普通
25 9 4	逗葉新道＿ＥＴＣＧＯ	☆	100	◎ 1回払	1	100	ＥＴＣ 逗葉新道 逗葉新道 普通
25 9 5	ＥＴＣ通行料金／Ｎ東日本	☆	410	◎ 1回払	1	410	ＥＴＣ 逗子 港南台 普通
25 9 5	ＥＴＣ通行料金／Ｎ東日本	☆	100	◎ 1回払	1	100	ＥＴＣ 横須賀 逗子 普通
25 9 5	ＥＴＣ通行料金／Ｎ東日本	☆	450	◎ 1回払	1	450	ＥＴＣ 港南台 横須賀 普通
25 9 6	ＥＴＣ通行料金／Ｎ東日本	☆	330	◎ 1回払	1	330	ＥＴＣ 佐原 逗子 普通
25 9 6	ＥＴＣ通行料金／Ｎ東日本	☆	330	◎ 1回払	1	330	ＥＴＣ 逗子 佐原 普通
[redacted]							
25 9 14	逗葉新道＿ＥＴＣＧＯ	☆	200	◎ 1回払	1	100	ＥＴＣ 逗葉新道 逗葉新道 普通
25 9 14	逗葉新道＿ＥＴＣＧＯ	☆		◎ 1回払	1	100	ＥＴＣ 逗葉新道 逗葉新道 普通
[redacted]							
25 9 20	逗葉新道＿ＥＴＣＧＯ	☆	400	◎ 1回払	1	100	ＥＴＣ 逗葉新道 逗葉新道 普通
25 9 20	逗葉新道＿ＥＴＣＧＯ	☆		◎ 1回払	1	100	ＥＴＣ 逗葉新道 逗葉新道 普通
25 9 21	逗葉新道＿ＥＴＣＧＯ	☆		◎ 1回払	1	100	ＥＴＣ 逗葉新道 逗葉新道 普通
25 9 21	逗葉新道＿ＥＴＣＧＯ	☆		◎ 1回払	1	100	ＥＴＣ 逗葉新道 逗葉新道 普通
[redacted]							
25 9 26	逗葉新道＿ＥＴＣＧＯ	☆	100	◎ 1回払	1	100	ＥＴＣ 逗葉新道 逗葉新道 普通
[redacted]							
25 9 30	逗葉新道＿ＥＴＣＧＯ	☆	100	◎ 1回払	1	100	ＥＴＣ 逗葉新道 逗葉新道 普通

次ページへ続く

◎印のご利用分をリボ・分割払いに変更できます
お手続きは [redacted] ＷＥＢサイトが便利です
[redacted]

24時間受付 ※最終日は19時まで
今月の最終日：9日
右記の二次元コードを読み取りサイトへログインすると、あとリボ・分割払いページに直接アクセスできます

※ポイント:今回ポイント獲得対象のご利用に☆等を表示、※お支払方法:お支払方法またはお支払回数を表示（ボー1＝ボーナス1回払い・ボー2＝ボーナス2回払い）、※今回回数:今回のお支払いが何回目かを表示、
※摘要:ボーナス払いのお支払い月など一部のご利用についてのご説明（海外でのご利用には現地通貨額・通貨略称・換算レート）を表示、◎は支払方法を変更できます。ただし一部ご要望にお応えできない場合がございます。

ご案内
★カードのご請求やサービス内容は、表面の [redacted] お問い合せ先までお電話ください。
お客さまをご担当させていただくのは下記の販売店です。お気軽にお立ち寄りください。スタッフ一同心よりお待ちしております。
[redacted]

カードの紛失・盗難後の不正利用が増えています
駐車中の車や、飲食店、電車内等でのカードの紛失・盗難による不正使用が、多発しております。カードの保管・管理には十分ご注意いただくとともに、カードの紛失・盗難に気づかれた際は、速やかに弊社までご連絡ください。

82

会派名称
かながわ未来

政 務 活 動 費 支 出 伝 票

経費区分	調査研究費
支出年月日	令和7年11月18日
支 出 額	2,918円

使 途 及 び 内 容

交通費（ガソリン代）

按分による支出の場合の記載事項

・全体の経費　（　5,837円）．．．A

・按分の率　（　50%）．．．B

政務調査費の支出額

A × B ＝ 2,918円

≪領収書等の証拠書類の添付欄≫

apollostation

エスビー石油有限会社
逗子桜山
神奈川県逗子市
桜山5－9－1
TEL:046-874-7779　SS:10683-21806
登録番号：T6021002068035

令貴収書

2025/11/18(火) 16:02　伝票No.6260
取引通番 4173

Ponta CARD　様
530-21806-0000-0004　10683
Ponta CARD

012000　2115
レギュラーガソリン　P03　¥5837
数量　32.98L
単価　@177
(内)ﾘｯﾘ税　@53.8　¥1774)

合計　¥5,837
(内訳)外消費税　¥531)
(内税10%対象　¥5837)
(内税10%消費税　¥531)
現金計　¥5,837

[redacted]

Ponta会員
利用可能ポイント
今回ポイント

4:0000000-0:0000000　01
係員：鈴木健五
処理日付：2025/11/18　2115-2116
100取引
上記にて領収書に替えさせて頂きます
今回ポイントが反映されるまで、
お時間をいただく場合がございます。
当店へのアンケート回答で
Amazonギフト券
500円分をプレゼント!
毎月1,000名様に!
回答はこちらから▶
当店ご利用後10日様まで

備 考 欄

局

会派名称
かながわ未来

1109

政 務 活 動 費 支 出 伝 票

経費区分	調査研究費
支出年月日	令和7年11月18日
支 出 額	1,582円

使 途 及 び 内 容

交通費（電車代、バス代）

按分による支出の場合の記載事項

・全体の経費　（　1,582円 ）．．．A

・按分の率　（　100％ ）．．．B

政務調査費の支出額

A × B ＝ 1,582円

≪領収書等の証拠書類の添付欄≫

備 考 欄

11月分

※領収書等証拠書類は別紙のとおり

モバイル　ＰＡＳＭＯ　残額ご利用明細

[redacted]

残額履歴　（68件）

月	日	種別	利用駅	種別	利用駅	残額	差額	
11	05	入	相鉄海老	出	相鉄横浜	¥4,447	-324	
11	05	入	横高横浜	出	馬車道	¥4,254	-193	11月分
11	05	入	馬車道	出	横高横浜	¥4,061	-193	1,582円
11	05	＊入	相鉄横浜	出	相鉄海老	¥3,737	-324	
11	18	入	相鉄海老	出	相鉄横浜	¥3,413	-324	
11	18	入	横高横浜	出	日本大通	¥3,189	-224	

＊
＊
＊
＊
＊

局

会派名称
かながわ未来

3164

政 務 活 動 費 支 出 伝 票

経費区分	調査研究費
支出年月日	令和7年11月20日
支 出 額	1,500円

使 途 及 び 内 容

交通費（ガソリン代）

按分による支出の場合の記載事項

・全体の経費　（　3,000円）．．．A

・按分の率　（　50％）．．．B

政務調査費の支出額

A × B ＝ 1,500円

≪領収書等の証拠書類の添付欄≫

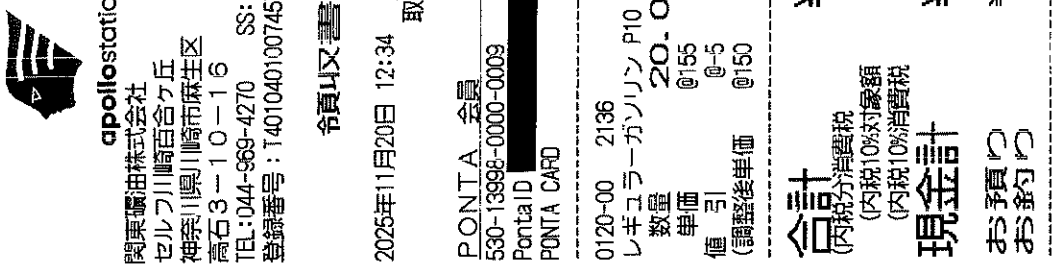

apollostation
関東石油株式会社
セルフ川崎百合ヶ丘
神奈川県川崎市麻生区
高石３－１０－１６
TEL:044-969-4270　SS:13009-13998
登録番号：T4010401007457

令和収文書

2025年11月20日 12:34　伝票No.9834
取引通番 6173

PONTA 会員　様
530-13998-0000-0009　13009
PontaID
PONTA CARD

0120-00　2136
レギュラーガソリン P10　¥3100
数量　20.00L
単価　@155
値 引　@-5　¥-100
(調整後単価　@150　¥3000)

合計　¥3,000
(内税分消費税　¥273)
(内税10%対象額　¥3000)
(内税10%消費税　¥273)
現金計　¥3,000
お預り　¥3,000
お釣り　¥0

備 考 欄

局

会派名称
かながわ未来

1538

政務活動費支出伝票

経費区分	調査研究費
支出年月日	令和7年11月21日
支出額	83,340円

使途及び内容

交通費（ガソリン代）

按分による支出の場合の記載事項

・全体の経費　（　92,601円）．．．A

・按分の率　（　90%）．．．B

政務調査費の支出額

A × B ＝ 83,340円

≪領収書等の証拠書類の添付欄≫

EneJet

納品品書（領収書）

(株) シブヤエネックス
スタシオン横浜中央SS
神奈川県横浜市中区千歳町2-10
TEL:045-334-7355
登録番号：T3020001003963
2025/11/01(土)12:28

[redacted] IC
様

売上
レギュラー
110100　¥4801
30.58L　@157.0　L- 6 N-18
割引適用(020719)
8円/L,個 割引　済み

小計　¥4,801
(10%対象　¥4,801
内消費税　¥436)
合計　¥4,801
承認No.　0540000
支払方法　一括
事前ｵｰｿﾘ OK
端末処理通番　13609
[redacted]

EneJet

納品品書（領収書）

(株) シブヤエネックス
スタシオン横浜中央SS
神奈川県横浜市中区千歳町2-10
TEL:045-334-7355
登録番号：T3020001003963
2025/11/14(金)12:49

[redacted] IC
様

売上
レギュラー
110100　¥4200
27.45L　@153.0　L- 2 N- 6
割引適用(020719)
8円/L,個 割引　済み

小計　¥4,200
(10%対象　¥4,200
内消費税　¥382)
合計　¥4,200
承認No.　0120000
支払方法　一括
事前ｵｰｿﾘ OK
端末処理通番　19149
[redacted]

EneJet

納品品書（領収書）

(株) シブヤエネックス
スタシオン横浜中央SS
神奈川県横浜市中区千歳町2-10
TEL:045-334-7355
登録番号：T3020001003963
2025/11/21(金)11:08

[redacted] IC
様

売上
レギュラー
110100　¥3400
22.22L　@153.0　L- 2 N- 6
割引適用(020719)
8円/L,個 割引　済み

小計　¥3,400
(10%対象　¥3,400
内消費税　¥309)
合計　¥3,400
承認No.　0180000
支払方法　一括
事前ｵｰｿﾘ OK
端末処理通番　18034
[redacted]

4、5、6、7、8、9、10、11月分

Enejet

納品書（領収書）

(株) シブヤエネックス
スタンオン横浜中央SS
神奈川県横浜市中区千歳町2-10
TEL:045-334-7355
登録番号：T3020001003963
2025/04/08(火)12:19

IC
様
[redacted] 3272
売上 [redacted]
レギュラー
110100 ¥5000
28.57L @175.0 I-2 N-6
5円割引チケット適用(215245)
5円/L,個 割引 済み

小計 ¥5,000
(10%対象 ¥5,000
内消費税 ¥455)
合計 ¥5,000
承認No. 0100000
支払方法 一括
事前オーソリ OK
端末処理通番 11011
[redacted]
A0000000025010402
※本書保管上のお願い！！
財布・手帳等にはさんで保管頂く
場合は、印刷面を内側に折り保管
をお願い致します。
★☆★☆★☆★☆★☆★☆★☆★☆★☆
☆ ライン会員大募集 ★
★ お得にガソリンを ☆
☆ 入れちゃおうっ♪ ★
★詳しくはお近くのスタッフまで☆
No.3435 担当:0001 横浜中央S

Enejet

納品書（領収書）

(株) シブヤエネックス
スタンオン横浜中央SS
神奈川県横浜市中区千歳町2-10
TEL:045-334-7355
登録番号：T3020001003963
2025/04/16(水)19:33

IC
様
[redacted] 3272
売上 [redacted]
レギュラー
110100 ¥5000
28.57L @175.0 I-2 N-6
5円割引チケット適用(219928)
5円/L,個 割引 済み

小計 ¥5,000
(10%対象 ¥5,000
内消費税 ¥455)
合計 ¥5,000
承認No. 0220000
支払方法 一括
事前オーソリ OK
端末処理通番 10988
[redacted]
A0000000025010402
※本書保管上のお願い！！
財布・手帳等にはさんで保管頂く
場合は、印刷面を内側に折り保管
をお願い致します。
★☆★☆★☆★☆★☆★☆★☆★☆★☆
☆ ライン会員大募集 ★
★ お得にガソリンを ☆
☆ 入れちゃおうっ♪ ★
★詳しくはお近くのスタッフまで☆
No.0765 担当:0001 横浜中央S

Enejet

納品書（領収書）

(株) シブヤエネックス
スタンオン横浜中央SS
神奈川県横浜市中区千歳町2-10
TEL:045-334-7355
登録番号：T3020001003963
2025/05/02(金)12:25

IC
様
[redacted] 3272
売上 [redacted]
レギュラー
110100 ¥5000
29.07L @172.0 I-3 N-9
5円割引チケット適用(230807)
5円/L,個 割引 済み

小計 ¥5,000
(10%対象 ¥5,000
内消費税 ¥455)
合計 ¥5,000
承認No. 0270000
支払方法 一括
事前オーソリ OK
端末処理通番 19769
[redacted]
A0000000025010402
※本書保管上のお願い！！
財布・手帳等にはさんで保管頂く
場合は、印刷面を内側に折り保管
をお願い致します。
★☆★☆★☆★☆★☆★☆★☆★☆★☆
☆ ライン会員大募集 ★
★ お得にガソリンを ☆
☆ 入れちゃおうっ♪ ★
★詳しくはお近くのスタッフまで☆
No.4306 担当:0001 横浜中央S

Enejet

納品書（領収書）

(株)本所
ジョイセルフ関内SS
横浜市中区翁町2-9-2
TEL:045-228-0455
登録番号：1502000106610O
2025/05/13(火)09:39

IC
様
[redacted] 07505
売上 [redacted]
レギュラー
000260 ¥3000
16.76L @179.0 I-6 N-16
割引適用(003217)
2円/L,個 割引 済み

小計 ¥3,000
(10%対象 ¥3,000
内消費税 ¥273)
合計 ¥3,000
承認No. 0600000
支払方法 一括
事前オーソリ OK
端末処理通番 10644
[redacted]
A0000000025010402
※本書保管上のお願い！！
財布・手帳等にはさんで保管頂く
場合は、印刷面を内側に折り保管
をお願い致します。
No.6211 担当:0001
POS番号01
2025/05/13

Enejet

納品書（領収書）

(株)本所
ジョイセルフ関内SS
横浜市中区翁町2-9-2
TEL:045-228-0455
登録番号：1502000106610O
2025/05/20(火)23:35

IC
様
[redacted] 07505
売上 [redacted]
レギュラー
000260 ¥5000
28.74L @174.0 I-5 N-13
7円割引チケット適用(359397)
7円/L,個 割引 済み

小計 ¥5,000
(10%対象 ¥5,000
内消費税 ¥455)
合計 ¥5,000
承認No. 0540000
支払方法 一括
事前オーソリ OK
端末処理通番 12225
[redacted]
A0000000025010402
※本書保管上のお願い！！
財布・手帳等にはさんで保管頂く
場合は、印刷面を内側に折り保管
をお願い致します。
No.5201 担当:0001
POS番号01
2025/05/21

Enejet

納品書（領収書）

(株)本所
ジョイセルフ関内SS
横浜市中区翁町2-9-2
TEL:045-228-0455
登録番号：1502000106610O
2025/06/08(日)21:50

IC
様
[redacted] 07505
売上 [redacted]
レギュラー
000260 ¥5000
30.87L @162.0 I-6 N-16
7円割引チケット適用(365306)
7円/L,個 割引 済み

小計 ¥5,000
(10%対象 ¥5,000
内消費税 ¥455)
合計 ¥5,000
承認No. 0100000
支払方法 一括
事前オーソリ OK
端末処理通番 10680
[redacted]
A0000000025010402
※本書保管上のお願い！！
財布・手帳等にはさんで保管頂く
場合は、印刷面を内側に折り保管
をお願い致します。
No.7245 担当:0001
POS番号01
2025/06/09

Enejet

納品書（領収書）

(株)木所
ジョイセルフ関内ＳＳ
横浜市中区翁町２－９－２
TEL:045-228-0455
登録番号：T5020001066100
2025/06/22(日)15:11

[redacted] IC
07505 様

売上 [redacted]
レギュラー
000260 ¥5000
29.94L @167.0 L-3 N-7
7円割引チケット適用(379863)
7円/L,個 割引 済み

小計 ¥5,000
(10%対象 ¥5,000
内消費税 ¥455)
合計 ¥5,000
承認No. 0460000
支払方法 一括
事前オリ OK
端末処理通番 11359
[redacted]
A0000000025010402
※本書保管上のお願い！！
財布・手帳等にはさんで保管頂く場合は、印刷面を内側に折り保管をお願い致します。
No.3635 担当:0001
POS番号01
2025/06/23

Enejet

納品書（領収書）

(株)木所
ジョイセルフ関内ＳＳ
横浜市中区翁町２－９－２
TEL:045-228-0455
登録番号：T5020001066100
2025/07/01(火)10:37

[redacted] IC
07505 様

売上 [redacted]
レギュラー
000260 ¥5000
29.76L @168.0 L-1 N-1
7円割引チケット適用(390645)
7円/L,個 割引 済み

小計 ¥5,000
(10%対象 ¥5,000
内消費税 ¥455)
合計 ¥5,000
承認No. 0370000
支払方法 一括
事前オリ OK
端末処理通番 15413
[redacted]
A0000000025010402
※本書保管上のお願い！！
財布・手帳等にはさんで保管頂く場合は、印刷面を内側に折り保管をお願い致します。
No.4628 担当:0001
POS番号01
2025/07/01

Enejet

納品書（領収書）

(株)木所
ジョイセルフ関内ＳＳ
横浜市中区翁町２－９－２
TEL:045-228-0455
登録番号：T5020001066100
2025/07/15(火)09:56

[redacted] IC
07505 様

売上 [redacted]
レギュラー
000260 ¥5000
29.76L @168.0 L-1 N-7
7円割引チケット適用(398017)
7円/L,個 割引 済み

小計 ¥5,000
(10%対象 ¥5,000
内消費税 ¥455)
合計 ¥5,000
承認No. 0440000
支払方法 一括
事前オリ OK
端末処理通番 17053
[redacted]
A0000000025010402
※本書保管上のお願い！！
財布・手帳等にはさんで保管頂く場合は、印刷面を内側に折り保管をお願い致します。
No.2041 担当:0001
POS番号01
2025/07/15

Enejet

領収書

(株)木所
ジョイセルフ関内ＳＳ
横浜市中区翁町２－９－２
TEL:045-228-0455
登録番号：T5020001066100
2025/07/30(水)13:15

上 様
1-32111 00016 07505 0000
売上 現金ｵﾘ 手
レギュラー
000260 ¥5000
29.24L @171.0 L-3 N-7
7円割引チケット適用(409544)
7円/L,個 割引 済み

小計 ¥5,000
(10%対象 ¥5,000
内消費税 ¥455)
合計 ¥5,000
お預かり ¥5000 お釣 ¥0
上記にて領収書とさせて頂きます
No.1488 担当:0001
POS番号01
2025/07/30

Enejet

領収書

(株) シブヤエネックス
スタジオン横浜中央SS
神奈川県横浜市中区千歳町12-10
TEL:045-334-7355
登録番号：T3020001003963
2025/08/12(火)11:22
現金ｵﾘ 様
30-3272207-000015 3272 0000
売上 現金ｵﾘ 手
レギュラー
110100 ¥2000
11.98L @167.0 L-2 N-6

小計 ¥2,000
(10%対象 ¥2,000
内消費税 ¥182)
合計 ¥2,000
お預かり ¥2000 お釣 ¥0
上記にて領収書とさせて頂きます
★☆★☆★☆★☆★☆★☆★☆★☆★
☆ ライン会員大募集 ★
★ お得にガソリンを ☆
☆ 入れちゃおうっ♪ ★
★詳しくはお近くのスタッフまで☆
No.4869 担当:0001 横浜中央S
POS番号01
2025/08/12

cosmo

納品書 （領収書）

（株）富士オイル
セルフステーション八景島
神奈川県横浜市金沢区柴町３９１－４
TEL:045-785-3939 SS-108888
登録番号：T5021001042157

2025年08月16日 11:35 伝票No.0303
通番4979

[redacted] 様
売上 [redacted]

11200
レギュラーガソリン P16 ¥2000
数量 １１．７０(L)
単価 @171

合計 ¥2,000
(内税分消費税 ¥182)
(10%税込対象額 ¥2000)
(10%消費税 ¥182)
承認No.0000590000 処理通番 24759
支払方法 通常
端末番号:7740577710888 IC
ATC:0010 ｶｰﾄﾞｼｰｹﾝｽ番号:00
APL:[redacted]
AID:A0000000025010402
6108-6108 06 2025/08/16

EneJet

納品書（領収書）

(株) シブヤエネックス
スタシオン横浜中央SS
神奈川県横浜市中区千歳町2-10
TEL:045-334-7355
登録番号：T3020001003963
2025/08/22(金)11:37

IC
[redacted]
様
3272
売上
レギュラー
110100 ¥5000
31.45L @159.0 L- 2 N- 6
割引適用(020719)
8円/L,個 割引 済み

小計 ¥5,000
(10%対象 ¥5,000
内消費税 ¥455)
合計 ¥5,000
承認No. 0910000
支払方法 一括
事前ｵｰｿﾘ OK
端末処理通番 17022
[redacted]

EneJet

納品書（領収書）

(株) シブヤエネックス
スタシオン横浜中央SS
神奈川県横浜市中区千歳町2-10
TEL:045-334-7355
登録番号：T3020001003963
2025/08/30(土)13:49

IC
[redacted]
様
3272
売上
レギュラー
110100 ¥5000
31.85L @157.0 L- 3 N- 9
割引適用(020719)
8円/L,個 割引 済み

小計 ¥5,000
(10%対象 ¥5,000
内消費税 ¥455)
合計 ¥5,000
承認No. 0770000
支払方法 一括
事前ｵｰｿﾘ OK
端末処理通番 17559
[redacted]

EneJet

納品書（領収書）

(株) シブヤエネックス
スタシオン横浜中央SS
神奈川県横浜市中区千歳町2-10
TEL:045-334-7355
登録番号：T3020001003963
2025/09/17(水)13:56

IC
[redacted]
様
3272
売上
レギュラー
110100 ¥5000
31.85L @157.0 L- 3 N- 9
割引適用(020719)
8円/L,個 割引 済み

小計 ¥5,000
(10%対象 ¥5,000
内消費税 ¥455)
合計 ¥5,000
承認No. 0710000
支払方法 一括
事前ｵｰｿﾘ OK
端末処理通番 19507
[redacted]

EneJet

納品書（領収書）

(株) シブヤエネックス
スタシオン横浜中央SS
神奈川県横浜市中区千歳町2-10
TEL:045-334-7355
登録番号：T3020001003963
2025/09/26(金)17:03

IC
[redacted]
様
3272
売上
レギュラー
110100 ¥3600
22.64L @159.0 L- 4 N-12
割引適用(020719)
8円/L,個 割引 済み

小計 ¥3,600
(10%対象 ¥3,600
内消費税 ¥327)
合計 ¥3,600
承認No. 0710000
支払方法 一括
事前ｵｰｿﾘ OK
端末処理通番 11148
[redacted]

EneJet

納品書（領収書）

(株) シブヤエネックス
スタシオン横浜中央SS
神奈川県横浜市中区千歳町2-10
TEL:045-334-7355
登録番号：T3020001003963
2025/10/07(火)19:01

IC
[redacted]
様
3272
売上
レギュラー
110100 ¥5000
31.25L @160.0 L- 4 N-12
割引適用(020719)
8円/L,個 割引 済み

小計 ¥5,000
(10%対象 ¥5,000
内消費税 ¥455)
合計 ¥5,000
承認No. 0120000
支払方法 一括
事前ｵｰｿﾘ OK
端末処理通番 14908
[redacted]

EneJet

納品書（領収書）

(株) シブヤエネックス
スタシオン横浜中央SS
神奈川県横浜市中区千歳町2-10
TEL:045-334-7355
登録番号：T3020001003963
2025/10/20(月)19:12

IC
[redacted]
様
3272
売上
レギュラー
110100 ¥4600
28.75L @160.0 L- 2 N- 6
割引適用(020719)
8円/L,個 割引 済み

小計 ¥4,600
(10%対象 ¥4,600
内消費税 ¥418)
合計 ¥4,600
承認No. 0910000
支払方法 一括
事前ｵｰｿﾘ OK
端末処理通番 10456
[redacted]

局

会派名称
かながわ未来

2166

政務活動費支出伝票

経費区分	調査研究費
支出年月日	令和7年11月23日
支出額	2,230円

使途及び内容

交通費（駐車場利用料）

按分による支出の場合の記載事項

・全体の経費　（　2,230円）．．．A
・按分の率　（　100％）．．．B

A × B ＝　政務調査費の支出額　2,230円

≪領収書等の証拠書類の添付欄≫

タイムズ２４株式会社
0120-77-8924
登録番号 T4010001137274
タイムズ北幸第５
―――領収書―――
精算機:00927199 1号機
入庫日時　2025年11月22日　07時40分
精算日時　2025年11月22日　09時45分
No.0000056577
駐車料金　1,430円
合計(税込10%)　1,430円
現金支払　2,000円
釣銭額　570円

清水ヶ丘公園第２駐車場
登録番号 T9020001021943
領収証
精算機 #01　A 精算No.000563
発券機 #01　発券No.012967
入庫時刻　2025年11月22日(土) 10:01
出庫時刻　2025年11月22日(土) 11:15
駐車時間　1:14
駐車料金　A料金　400円
合計　400円
現金領収額　400円
お預り　500円
お釣り　100円
上記合計金額は消費税率10％対象です。
またのご利用をお待ちしております。

ＭＭパーキング
フォーチュンテクニカ
≪領収書≫
[NO. 4]
25年11月23日11:00 --11月23日11:47
駐車料金　４００円
合計　４００円
お預り　４００円
お釣　０円
NO.248145

備考欄
11/22,11/23分

局

会派名称
かながわ未来

1102

政 務 活 動 費 支 出 伝 票

経費区分	調査研究費
支出年月日	令和7年11月24日
支 出 額	6,968円

使 途 及 び 内 容

交通費（ガソリン代）

按分による支出の場合の記載事項

・全体の経費　（　7,743円）．．．A

・按分の率　（　90%）．．．B

政務調査費の支出額

A × B ＝　6,968円

備 考 欄

11月分

ENEOS

納品書(領収書)

2025年11月03日 12:57

売上

[redacted] 様

ﾄｰｸﾝ [redacted]

提携カード

車両番号　実車番

0026-00

レギュラー　P13

数量　24．57L　*

単価　162円　¥3,980

合計　¥3,980

(消費税10%対象　¥3,980

内消費税等　¥362)

クレジット支払

A0000000031010

[redacted]

有効期限：XX/XX NC　IC

支払方法：一括払い

承認番号：0520682

現金でお買上げの場合は領収書が発行されません

消費税額表示のない場合は消費税を請求書にて

ご請求いたします。

消費税には、地方消費税が含まれています

ＥＮＥＯＳウイング関東第２支店

圏央厚木インターＴＳセルフ

神奈川県　厚木市

中依知字中原１６７－１

TEL:046-245-6236　SS-311516

登録番号：T6180001016088

ﾚｼｰﾄNo ２１５５-０５

ﾃﾞｰﾀNo3245-3248

ｸﾚ通番17-26187

099ＥＷＳＳ　2025/11/03

欄»

Enejet

納品書(領収書)

三菱リテールサービス株式会社

オプリステーション厚木鳶尾

神奈川県厚木市中荻野621-19

TEL:046-242-6770

登録番号：T9010001043154

2025/11/24(月)09:35

[redacted] IC 様

820062

売上 [redacted]

レギュラー

012000　¥3763

24.12L　@156.0　L- 7 N-19

小計　¥3,763

(10%対象　¥3,763

内消費税　¥342)

合計　¥3,763

承認No.　0325059

支払方法　一括

[redacted] OK

端末処理通番　14251

[redacted]

A0000000031010

※本書保管上のお願い！！

財布・手帳等にはさんで保管頂く場合は、印刷面を内側に折り保管をお願い致します。

No.7735　担当:0055 厚木鳶尾

POS番号01

2025/11/24

会派名称
かながわ未来

3167

政務活動費支出伝票

経費区分	調査研究費
支出年月日	令和7年11月26日
支出額	1,500円

使途及び内容

交通費（ガソリン代）

按分による支出の場合の記載事項

・全体の経費　（　3,000円）．．．A

・按分の率　（　50%）．．．B

A × B ＝　政務調査費の支出額　1,500円

≪領収書等の証拠書類の添付欄≫

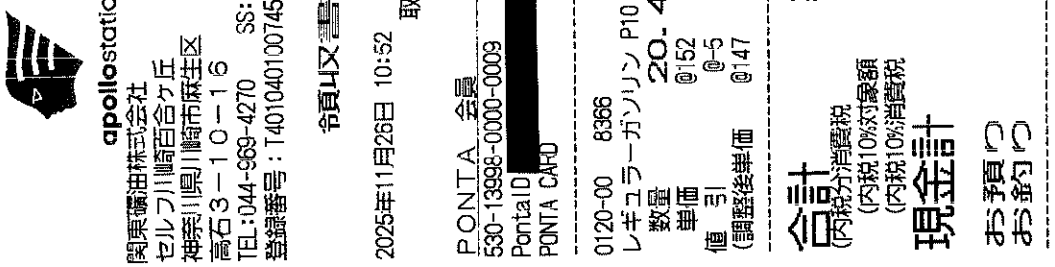

apollostation
関東興油株式会社
セルフ川崎百合ヶ丘
神奈川県川崎市麻生区
高石３－１０－１６
TEL:044-969-4270　SS:13009-13998
登録番号：T4010401007457

領収書

2025年11月26日 10:52　伝票No. 2528
取引通番 8641

PONTA 会員　様
530-13998-0000-0009　13009
PontaID [redacted]
PONTA CARD

0120-00 8366
レギュラーガソリン P10　¥3102
数量　20.41L
単価　@152
値引　@-5　¥-102
(調整後単価　@147　¥3000)

合計　¥3,000
(内税分消費税　¥273)
(内税10%対象額　¥3000)
(内税10%消費税　¥273)
現金計　¥3,000

お預り　¥3,000
お釣り　¥0

備考欄

局

会派名称
かながわ未来

3612

政　務　活　動　費　支　出　伝　票

経費区分	調査研究費
支出年月日	令和7年11月26日
支　出　額	11,950円

使　途　及　び　内　容

交通費（高速道路料金）

按分による支出の場合の記載事項

・全体の経費　（　11,950円）．．．A

・按分の率　（　100％）．．．B

政務調査費の支出額

A　×　B　＝　11,950円

≪領収書等の証拠書類の添付欄≫

備　考　欄

[redacted] ご利用明細書

2025年12月14日現在

[redacted]

永井　真人 様

カード番号 [redacted]
キャッシング設定日　2023年09月06日

ご請求金額 [redacted]円
お支払日　2026年01月05日　月曜日
お支払
指定口座 [redacted]
口座名義人　ナガイ　マサト

	ショッピング	キャッシング
ご利用可能枠	[redacted]	[redacted]
リボ払/コース	標準コース	ゆとりコース
実質年率	18.000%	18.000%
キャッシング遅延損害金		20.000%

口座へのご準備はお支払日の前日(金融機関営業日)までにお願いいたします。

[redacted]

本カードでの今回獲得ポイント	:	[redacted]
内ボーナスポイント	:	
今回獲得した総ポイント	:	[redacted]
今回締め切りまでに交換したポイント	:	
累計ポイント残高	:	

ご利用内容　2025年12月14日現在　2025年12月15日以降のご入金につきましては本明細に反映しておりません。
下記明細の備考欄に ＊ 印のあるご利用分は、一部または全額をご入金いただいた明細です。「今回ご利用金額」へは差額を記載しております。

ご請求内訳		11／14現在の残高	12／14現在の左記へのご入金	今回ご利用金額	12／14現在の残高	今回ご請求金額	うち手数料／利息／遅延損害金	今回お支払い後残高
総額		[redacted]						
ショッピング	リボ払い							
	１回払い							
	２回払い							
	ボーナス払い							
	ご優待							
	ご返金対象額							
	遅延損害金							
	増額払いお申出額							
	小　計							
キャッシング	リボ払い							
	１回払い							
	手続費用							
	ご返金対象額							
	遅延損害金							
	増額払いお申出額							
	小　計							
その他請求								

今回ご請求額の元金充当額　ショッピング [redacted]円　キャッシング [redacted]円

ご利用明細

ご利用年月日	ご利用店名及び商品名	家族	支払区分	ご利用金額	備考
	「　ショッピングご利用明細　」				
[redacted]					

ご利用明細

ご利用年月日	ご利用店名及び商品名	家族	支払区分	ご利用金額	備考
[redacted]					
2025 11 10	ETC東日本 （佐原本線→衣笠）		1回	260	
2025 11 11	ETC東日本 （逗子→佐原本線）		1回	370	
2025 11 11	ETC東日本 （逗子→衣笠）		1回	280	
2025 11 11	ETC東日本 （佐原→逗子）		1回	300	
2025 11 12	ETC東日本 （釜利谷→衣笠）		1回	530	
2025 11 12	ETC東日本 （横須賀→狩場）		1回	630	
2025 11 12	ETC首都高速（石川町→横横金支接）		1回	590	
2025 11 12	ETC首都高速（横横狩場接→呉東橋）		1回	290	
[redacted]					
2025 11 17	ETC東日本 （釜利谷→佐原）		1回	550	
2025 11 17	ETC東日本 （佐原本線→狩場）		1回	810	
2025 11 17	ETC首都高速（石川町→横横金支接）		1回	590	
2025 11 17	ETC首都高速（横横狩場接→呉東橋）		1回	290	
[redacted]					

ご利用明細

	ご利用年月日	ご利用店名及び商品名	家族	支払区分	ご利用金額	備考
	[redacted]					
V	20251119	ETC東日本 （釜利谷→佐原）		1回	550	
V	20251119	ETC東日本 （横須賀→狩場）		1回	630	
V	20251119	ETC首都高速（横横狩場接→阪東橋）		1回	290	
V	20251119	ETC首都高速（石川町→横横金支接）		1回	590	
V	20251121	ETC東日本 （釜利谷→佐原）		1回	550	
V	20251121	ETC東日本 （佐原本線→狩場）		1回	810	
V	20251121	ETC首都高速（横横狩場接→阪東橋）		1回	290	
V	20251121	ETC首都高速（石川町→横横金支接）		1回	590	
	[redacted]					

[redacted] ご利用明細書

2026年01月14日現在

[redacted]

永井　真人 様

カード番号	[redacted]
キャッシング設定日	2023年09月06日

ご請求金額	[redacted]円
お支払日	2026年02月04日　　水曜日
お支払	[redacted]
指定口座	
口座名義人	ナガイ　マサト

	ショッピング	キャッシング
ご利用可能枠	[redacted]	[redacted]
リボ払/コース	標準コース	ゆとりコース
実質年率	18.000%	18.000%
キャッシング遅延損害金		20.000%

口座へのご準備はお支払日の前日(金融機関営業日)までにお願いいたします。

[redacted]

本カードでの今回獲得ポイント	:	[redacted]
内ボーナスポイント	:	
今回獲得した総ポイント	:	[redacted]
今回締め切りまでに交換したポイント	:	
累計ポイント残高	:	

ご利用内容　　2026年01月14日現在　　2026年01月15日以降のご入金につきましては本明細に反映しておりません。
下記明細の備考欄に ＊ 印のあるご利用分は、一部または全額をご入金いただいた明細です。「今回ご利用金額」へは差額を記載しております。

ご請求内訳		12／14現在の残高	1／14現在の左記へのご入金	今回ご利用金額	1／14現在の残高	今回ご請求金額	うち手数料／利息／遅延損害金	今回お支払い後残高
総額		[redacted]						
ショッピング	リボ払い							
	1回払い							
	2回払い							
	ボーナス払い							
	ご優待							
	ご返金対象額							
	遅延損害金							
	増額払いお申出額							
	小　計							
キャッシング	リボ払い							
	1回払い							
	手続費用							
	ご返金対象額							
	遅延損害金							
	増額払いお申出額							
	小　計							
その他請求								

今回ご請求額の元金充当額　　ショッピング　[redacted]円　　キャッシング　[redacted]円

ご利用明細

	ご利用年月日	ご利用店名及び商品名	家族	支払区分	ご利用金額	備考
		「　ショッピングご利用明細　」				
√	2025 11 26	ETC東日本　(佐原→狩場)		1回	730	
√	2025 11 26	ETC東日本　(釜利谷→佐原)		1回	550	
√	2025 11 26	ETC首都高速 (横横狩場接→阪東橋)		1回	290	
√	2025 11 26	ETC首都高速 (石川町→横横金支接)		1回	590	
	[redacted]					

ご利用明細

ご利用年月日	ご利用店名及び商品名	家族	支払区分	ご利用金額	備考
[redacted]					

ご利用明細

ご利用年月日	ご利用店名及び商品名	家族	支払区分	ご利用金額	備考
[redacted]					

会派名称
かながわ未来

4148

政　務　活　動　費　支　出　伝　票

経費区分	調査研究費
支出年月日	令和7年11月26日
支　出　額	16,200円

使　途　及　び　内　容

交通費（ガソリン代）

按分による支出の場合の記載事項

・全体の経費　（　18,000円）．．．A

・按分の率　（　90%）．．．B

政務調査費の支出額

A　×　B　＝　16,200円

≪領収書等の証拠書類の添付欄≫

備　考　欄

EneJet

領収書

シンエネ商事(株)
シンエネ鵜野森SS
相模原市南区鵜野森二丁目３－２８
TEL:042-765-1507
登録番号：T2130001018638
2025/11/07(金)08:19
現金フリー　様
30-1681137-000004　1681 0000
売上　現金ﾌﾘｰ　手
レギュラー
110100　¥4000
24.10L　@166.0　L- 3 N- 7

小計　¥4,000
(10%対象　¥4,000
内消費税　¥364)
合計　¥4,000
お預かり　¥10000　お釣　¥6000
上記にて領収書とさせて頂きます
No.8502　担当:0029 ＳＳ洗車
POS番号01
2025/11/07

EneJet

領収書

シンエネ商事(株)
シンエネ鵜野森SS
相模原市南区鵜野森二丁目３－２８
TEL:042-765-1507
登録番号：T2130001018638
2025/11/14(金)12:46
現金フリー　様
30-1681137-000004　1681 0000
売上　現金ﾌﾘｰ　手
レギュラー
110100　¥4000
24.85L　@161.0　L- 9 N-25

小計　¥4,000
(10%対象　¥4,000
内消費税　¥364)
合計　¥4,000
お預かり　¥4000　お釣　¥0
上記にて領収書とさせて頂きます
No.6240　担当:0029 ＳＳ洗車
POS番号01
2025/11/14

EneJet

領収書

シンエネ商事(株)
シンエネ鵜野森SS
相模原市南区鵜野森二丁目３－２８
TEL:042-765-1507
登録番号：T2130001018638
2025/11/21(金)12:41
現金フリー　様
30-1681137-000004　1681 0000
売上　現金ﾌﾘｰ　手
レギュラー
110100　¥4000
24.85L　@161.0　L- 7 N-19

小計　¥4,000
(10%対象　¥4,000
内消費税　¥364)
合計　¥4,000
お預かり　¥5000　お釣　¥1000
上記にて領収書とさせて頂きます
No.4028　担当:0029 ＳＳ洗車
POS番号01
2025/11/21

EneJet

領収書

(株) シブヤエネックス
スタシオン城山SS
神奈川県相模原市緑区向原1-16-20
TEL:042-782-3565
登録番号：T3020001003963
2025/11/26(水)09:13
現金フリー　様
30-3272209-000002　3272 0000
売上　現金ﾌﾘｰ　手
レギュラー
110100　¥3000
18.52L　@162.0　L- 5 N-13

小計　¥3,000
(10%対象　¥3,000
内消費税　¥273)
合計　¥3,000
お預かり　¥3000　お釣　¥0
上記にて領収書とさせて頂きます
No.6015　担当:0001[redacted]
POS番号01
2025/11/26

EneJet

領収書

(株)リブ エナジー システムズ
二本松ＳＳ
相模原市緑区二本松４－１２－９
TEL:042-771-5376
登録番号：T2020001036741
2025/11/02(日)10:32
上　様
1-32262-00018　05870 0000
売上　現金ﾌﾘｰ　手
レギュラー
003000　¥3000
18.18L　@165.0　L- 5 N-13

小計　¥3,000
(10%対象　¥3,000
内消費税　¥273)
合計　¥3,000
お預かり　¥10000　お釣　¥7000
上記にて領収書とさせて頂きます
毎度ご利用ありがとうございます
※メール会員専用カードと１円割引チケットとの併用は出来ません
※お釣銭のお引換えは当日のみ有効です。
No.9777　担当:0001
POS番号01
2025/11/02　釣銭伝票No.5469

局

会派名称
かながわ未来

1105

政務活動費支出伝票

経費区分	調査研究費
支出年月日	令和7年11月27日
支出額	68,753円

使途及び内容

現地調査旅費

按分による支出の場合の記載事項

・全体の経費　（　68,753円）．．．A

・按分の率　（　100％）．．．B

A × B ＝　政務調査費の支出額　68,753円

≪領収書等の証拠書類の添付欄≫

備考欄

別紙参照

（第１号様式）

政務活動費（県外・国外）支出票

会派（議員）名　かながわ未来

政務活動を次のとおり実施しましたので、報告いたします。

1　参加議員	佐藤 けいすけ
2　目　的	※別紙のとおり
3　期　間	令和７年１１月２６日 ～ 令和７年１１月２７日

4　実施場所並びに日程

月　日	時　間	実施場所
11 月 26 日	14時～15時	沖縄県営平和記念公園 摩文仁の丘「神奈川の塔」（沖縄県糸満市）
11 月 26 日	17時30分～19時30分	ダブルツリーbyヒルトン那覇首里城（沖縄県那覇市）
11 月 27 日	10時～12時	沖縄産業支援センター（沖縄県那覇市）

5　結果・報告

※別紙のとおり

6　経費内訳

項目	金額（円）	内容
航空券代	37,980円	羽田空港～那覇空港の往復
		往路：15,990円、復路：21,990円
タクシー代	7,550円	11月26日那覇空港→神奈川の塔
タクシー代	5,000円	11月26日神奈川の塔→那覇首里城
意見交換会	9,500円	11月26日 ダブルツリーbyヒルトン那覇首里城 神奈川県南方諸地域戦没者慰霊団沖縄意見交換会
宿泊費	6,895円	11月26日 ホテルグランビュー沖縄
電車代	1,828円	羽田空港までの往復 1,578円 赤嶺～那覇空港 250円
≪合計≫	68,753円	

No.RRB26010602651

領 収 証 RECEIPT

2026年01月06日

このたびは、ご利用誠にありがとうございます。
以下のとおり、領収いたしました。

佐藤　けいすけ 様

金額　￥6,895－ （10%税込）

ご予約番号:6175383160-001
2025年11月26日泊、ホテルグランビュー沖縄ご宿泊代として(クレジットカードにてご入金)
(ご旅行代金 7,000円　内105円相当分のポイント・クーポン利用)

株式会社 ＪＴＢ

東京都品川区東品川二丁目3番11号
〒140-8602

登録番号:T8010701012863

本内容はインターネットを通じてお客様にデータとしてご提供したものです。

領収書 / CUSTOMER RECEIPT

佐藤 圭介 様

¥15,990-

【内訳】 ¥15,990- 適用税率 (TAX RATE) 10%

¥ 0- 適用税率 (TAX RATE) 不課税 (NON-TAXABLE)

¥ 0- 適用税率 (TAX RATE) 非課税 (UNTAXABLE)

但し、旅客運賃・料金として上記の金額を正に受領いたしました。
In payment of passenger air fare received the above amount.

お支払方法 : クレジットカード
PAYMENT METHOD: CREDIT CARD

備考 / REMARKS :

SKY

スカイマーク株式会社
Skymark Airlines Inc.

登録番号 T7010801019529
Registration No.

No. 4453496
Ref. SBGSY3
発行 : 2025年12月03日
03Dec2025

印紙税申告納付につき蒲田税務署承認済

領収書 / CUSTOMER RECEIPT

様

¥21,990-

【内訳】 ¥21,990- 適用税率 (TAX RATE) 10%

¥ 0- 適用税率 (TAX RATE) 不課税 (NON-TAXABLE)

¥ 0- 適用税率 (TAX RATE) 非課税 (UNTAXABLE)

但し、旅客運賃・料金として上記の金額を正に受領いたしました。
In payment of passenger air fare received the above amount.

お支払方法 : クレジットカード
PAYMENT METHOD: CREDIT CARD

備考 / REMARKS :

SKY

スカイマーク株式会社
Skymark Airlines Inc.

登録番号 T7010801019529
Registration No.

No. 4434089
Ref. SBGSYS
発行 : 2025年11月27日
27Nov2025

印紙税申告納付につき蒲田税務署承認済

領収証

毎度ご乗車ありがとうございます。

車両番号 888号

2025年11月26日

乗車料金
¥7550円

立替金
円

(現金・チケット・クーポン)

内消費税額 686円
消費税率 10.0%

上記の通り正に領収致しました。

登録番号：T8810974837566

個人2182号
丸崎タクシー

〒901-0153
沖縄県那覇市宇栄原1-6-48
携帯 [redacted]

[クレジットカード売上票]

加盟店名 ラッキー交通合名会社
098-994-3306

受注コード F599100150110061 815896
ご利用日 2025/11/26 17:20:56

カード番号 IC [redacted]

伝票番号	有効期限	取引内容
00141	XX年XX月	売上
支払区分	取扱区分	商品区分
一括	110	0990

カード会社 SBPS
承認番号 358334
処理通番 00141
金額 ¥5,000
合計金額 ¥5,000

ARC00 ATC005E No02
AID A0000000031010
AL [redacted]

売場 | 係員

お客様控

発行日　：2025年12月02日
No.SSR-4473-2025-00180

神奈川県議会議員　佐藤　圭介　様

領収証　RECEIPT

株式会社　日本旅行　神奈川法人営業部
Nippon Travel Agency Co.,Ltd.
登録番号：T1010401023408
〒231-0015
神奈川県横浜市中区尾上町6－81
ニッセイ横浜尾上町ビル4階
TEL：045-641-9604
FAX：045-651-0072
部長：[redacted]
担当者：[redacted]

印紙税申告納付につき日本橋税務署承認済

主催者：神奈川県遺族会

下記の金額を正に領収いたしました。

金　額
¥9,500

10%対象合計	内消費税額(10%)	8%（軽減税率）対象合計	内消費税額(8%)	免税事業者10%対象合計	免税事業者8%軽減税率対象合計	対象外合計	預り金合計
9,500	863		0				

月　日	品　名	金　額	税区分
11/26	令和7年度神奈川県南方諸地域戦没者慰霊団　沖縄　意見交換会費用として	9,500	10%

注）税区分等欄の「8%※」は軽減税率対象、「免税10%」は免税事業者にかかる対象、「免税8%」は免税事業者にかかる軽減税率対象

＜＜支払種別＞＞
【現金】：9,500
【小切手】：0
【振込】：0
【クレジット】：0
【日本旅行ギフト券】：0
【日本旅行ギフトカード】：0
【ドリーム旅行券】：0
【デビットカード】：0
【他社ギフト券】：0
【自治体補助券】：0
【他社ポイント】：0
【企業旅行引換券・契約保養所】：0
【QRコード決済】：0
【コンビニ決済】：0

モバイル　ＰＡＳＭＯ　残額ご利用明細

[redacted]

残額履歴　（101件）

月	日	種別	利用駅	種別	利用駅	残額	差額
11	26	入	相鉄海老	出	相鉄横浜	¥2,865	-324
11	26	入	京急横浜	出	KQ羽1･2	¥2,468	-397
11	27	入	OK赤嶺	出	OK那覇空	¥2,218	-250
11	27	入	KQ羽1･2	出	京急横浜	¥1,821	-397
11	27	入	相鉄横浜	出	相鉄海老	¥1,497	-324
11	27	入	小海老名	出	本厚木	¥1,361	-136

計1,828円

2025/12/20
ご利用ありがとうございます。
システムの都合上、最新のご利用明細が反映されていない場合があります。

株式会社パスモ

沖縄南方諸地域戦没者追悼式並びにかながわの塔　視察報告書

かながわ未来　佐藤けいすけ

2025年11月26日

1. 概要

神奈川県南方諸地域戦没者追悼式は南方諸地域で亡くなられた本県関係40,680名の戦没者を追悼するための式典であり、終戦20周年にあたる昭和40年11月26日に、本土唯一の激戦地である沖縄本島摩文仁（まぶに）の丘にかながわの塔が建立された。当時県民400万人から寄せられた募金は700万円にもなり、慰霊碑には本県の西丹沢箒沢で産出された石英閃緑岩、真鶴町で産出された本小松石が用いられており、平成２６年に大規模改修が行われている。

2. 目的

第59回神奈川県南方諸地域戦没者追悼式に参列し、戦没者御遺族の方々や県生活援護課から、式典運営や「神奈川の塔」を巡る現状について、現地を視察するとともに、遺族会の維持や戦争体験などの語り部活動などの今後の展望についてご遺族の声と課題意識を整理し、戦後８０年を迎えた今年、今後に向けた課題や慰霊の在り方を調査することを目的とする。

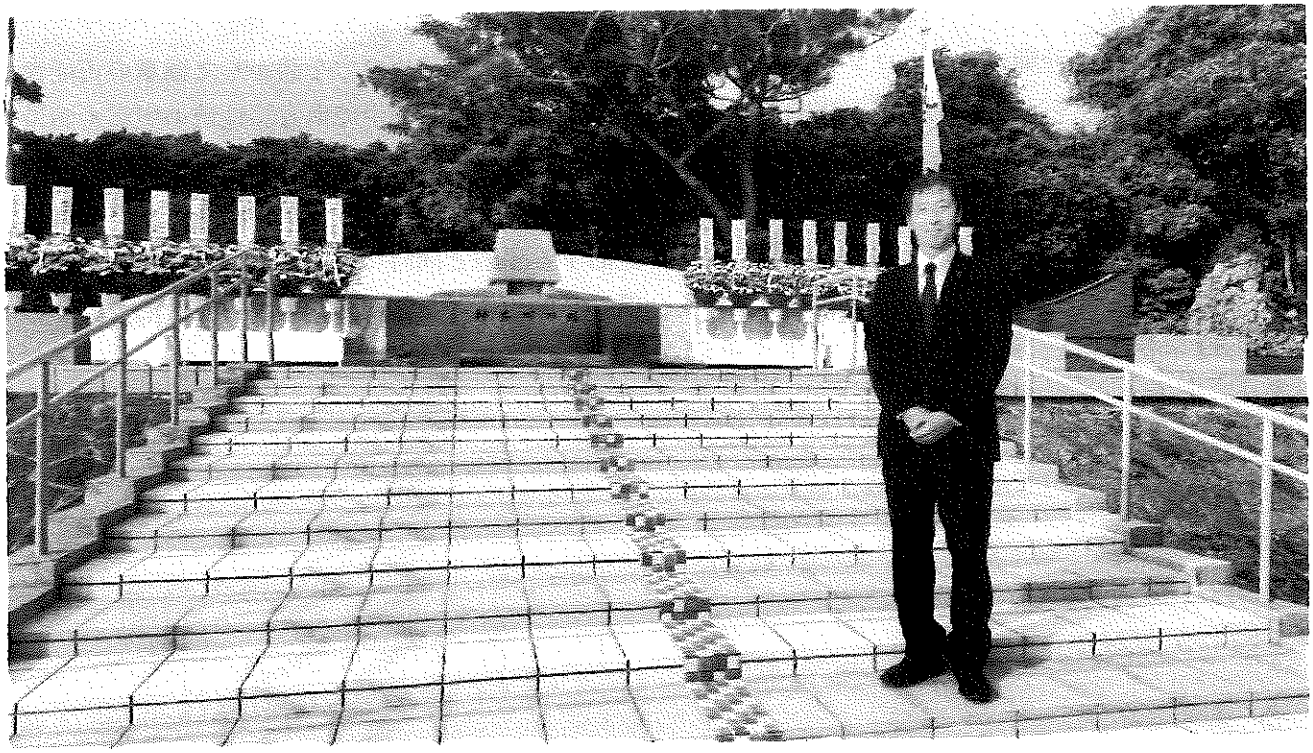

沖縄アーツカウンシル　視察報告書

かながわ未来　佐藤けいすけ

2025 年 11 月 27 日

1. 目的

沖縄県におけるアーツカウンシル機能の視察結果をまとめたものである。特に、支援側の専門性、当事者性、そして補助に留まらない継続的な伴走支援のあり方に焦点を当て、神奈川県における文化芸術振興への示唆を得ることを目的とする。



2.概要

沖縄のアーツカウンシル機能は、独立した機関ではなく、公益財団法人沖縄県文化芸術振興会内の一部署として、「沖縄文化芸術創造発信事業」という委託事業の形で運営されている。主管は沖縄県文化スポーツ部文化振興課であり、年間約 8,000 万円の予算（補助金約 4,000 万円、運営・人件費約 4,000 万円）で、7 名体制で事業を推進している。プログラムオフィサー（PO）は非常勤（月 16 日勤務）であり、多様な専門性と現場経験を持つ人材が配置されている。助成スキームは 2012 年以降、期ごとに事業名が変遷しつつも基軸は継続しており、コロナ禍を契機に個人枠が新設され、現在は団体・個人・スタートアップの三枠で運用されている。これにより、経験差による採択格差を是正し、未経験・新規団体の参入を促進する狙いがある。

3.結果・考察

今回の視察で特に強く感じたのは、支援する側が芸能経験や当事者としての視点を持っていること、そして補助に落ちても継続的な伴走支援が提供される点である。

局

会派名称
かながわ未来

2174

政務活動費支出伝票

経費区分	調査研究費
支出年月日	令和7年11月27日
支出額	3,868円

使途及び内容

交通費（ガソリン代）

按分による支出の場合の記載事項

・全体の経費　（　4,835円）．．．A

・按分の率　（　80%）．．．B

A × B ＝　政務調査費の支出額　3,868円

DrivePay 3円引き！！
クレジットカードで作れます

apollo station 領収書　印紙

345629

ユーピットセルフ宮元町
TEL 045-731-9505
第十興産㈱セルフ宮元町
神奈川県横浜市南区宮元町２－２５
TEL 045-731-9505

登録番号 T8021001022643
売上　2025年11月15日 11:41
上　様　手
現金フリー 00-345629-90001-0001-9

レギュラーガソリン　P-7(内)
14.28L　@160.0　2285円
01200.00

合計　2,285円
(内、消費税等(10.00%)　208円)
預り金　5,000円
釣銭　2,715円

伝No: 10076　担当:8800

※ 本書保管上のお願い
財布・手帳等にはさんで保管戴く場合は、印刷面を内側に折り保管をお願いいたします。

DrivePay 3円引き！！
クレジットカードで作れます

apollo station 領収書　印紙

345629

ユーピットセルフ宮元町
TEL 045-731-9505
第十興産㈱セルフ宮元町
神奈川県横浜市南区宮元町２－２５
TEL 045-731-9505

登録番号 T8021001022643
売上　2025年11月27日 10:10
上　様　手
現金フリー 00-345629-90001-0001-9

レギュラーガソリン　P-16(内)
15.94L　@160.0　2550円
01200.00

合計　2,550円
(内、消費税等(10.00%)　232円)
預り金　10,000円
釣銭　7,450円

備考欄
11/15,11/27分

会派名称
かながわ未来

4149

政務活動費支出伝票

経費区分	調査研究費
支出年月日	令和7年11月27日
支出額	4,824円

使途及び内容

交通費（駐車場利用料）

按分による支出の場合の記載事項

・全体の経費　（　5,360円）．．．A

・按分の率　（　90%）．．．B

A × B ＝　政務調査費の支出額　4,824円

≪領収書等の証拠書類の添付欄≫

備考欄

AMANO
Management Service

アットパーク相模原市役所第１

登録番号T3-0200-0101-9596

出口

領収証正

精算機 #07	P 精算No.001075
発券機 #01	発券No.019503
入庫時刻	2025年11月 1日(土) 13:49
出庫時刻	2025年11月 1日(土) 15:24
駐車時間	1:35
駐車料金 A料金	200円
合　計	200円
(内税10％対象額	200円)
現金領収額	200円
お預り	200円
お釣り	0円

気をつけてお帰り下さい。

Ｄパーキング
二本松三丁目第１

登録番号
T4120001077476
消費税10％込みです

〆　領収証　〆

No.06

入庫　25/11/03　10:59:06
精算　25/11/03　11:55:01

現金　２００円

三井のリパーク

リパーク橋本６丁目

領収書

精算機 #01	A 精算No.000190
車室番号（自動車）	2
入庫時刻	2025年11月 7日(金) 14:22
精算時刻	2025年11月 7日(金) 15:54
駐車料金 A料金	600円
合　計	600円
(内税10％対象額	600円)
現金領収金額	600円
現金入金額	1,000円
釣銭	400円

三井不動産リアルティ株式会社
登録番号　T8010001140514

三井のリパーク

リパーク相模原氷川町

領収書

精算機 #01	A 精算No.000411
車室番号（自動車）	3
入庫時刻	2025年11月 9日(日) 09:48
精算時刻	2025年11月 9日(日) 13:42
駐車料金 A料金	1,000円
合　計	1,000円
(内税10％対象額	1,000円)
現金領収金額	1,000円
現金入金額	1,000円
釣銭	0円

三井不動産リアルティ株式会社
登録番号　T8010001140514

タイムズ２４株式会社
0120-77-8924
登録番号 T4010001137274
タイムズ東橋本３丁目

――――領収書――――

駐車位置番号:6
入庫日時　2025年11月13日　18時46分
精算日時　2025年11月13日　20時24分
No.0000003284 精算機:00929945 1号機
駐車料金　400円

合計(税込10%)	400円
現金支払	500円
釣銭額	100円

タイムズ２４株式会社
0120-77-8924
登録番号 T4010001137274
タイムズ相模原橋本第１５

――――領収書――――

車両ナンバー:[redacted]
入庫日時　2025年11月20日　09時51分
精算日時　2025年11月20日　11時40分
No.0000001375 精算機:00955943 1号機
駐車料金　600円

合計(税込10%)	600円
現金支払	1,000円
釣銭額	400円

領収書

NPC24H町田駅前パーキング
日本パーキング株式会社
登録番号　T7010001068319
消費税率　内税10%

駐車番号	０２８番
入庫時間	11月21日 16:10
出庫時間	11月21日 17:57
請求金額	1,100円
現金	1,100円
領収日	2025年11月21日

タイムズ２４株式会社
0120-77-8924
登録番号 T4010001137274
タイムズ相模原橋本第１７

――――領収書――――

車両ナンバー:[redacted]
入庫日時　2025年11月23日　09時17分
精算日時　2025年11月23日　10時18分
No.0000001332 精算機:00957296 1号機
駐車料金　330円

合計(税込10%)	330円
現金支払	500円
釣銭額	170円

タイムズ２４株式会社
0120-77-8924
登録番号 T4010001137274
タイムズ相模原橋本第１８

――――領収書――――

駐車位置番号:7
入庫日時　2025年11月24日　12時22分
精算日時　2025年11月24日　13時17分
No.0000019709 精算機:00920789
駐車料金　330円

合計(税込10%)	330円
現金支払	330円
釣銭額	0円

三井のリパーク

リバーク橋本６丁目

領収書

精算機 #01　　A 精算No.000414
車室番号（自動車）　15
入庫時刻　2025年11月27日(木) 17:00
精算時刻　2025年11月27日(木) 18:26
駐車料金　A料金　600円

合　計　600円
（内税10％対象額　600円）
現金領収金額　600円
現金入金額　1,100円
釣銭　500円

三井不動産リアルティ株式会社
登録番号　T8010001140514

局

会派名称
かながわ未来

1108

政 務 活 動 費 支 出 伝 票

経費区分	調査研究費
支出年月日	令和7年11月29日
支 出 額	1,750円

使 途 及 び 内 容

交通費（駐車場利用料）

按分による支出の場合の記載事項

・全体の経費　（　1,750円 ）．．．A

・按分の率　（　100% ）．．．B

政務調査費の支出額

A × B ＝　1,750円

領収書

ダイレクトパーク厚木旭町Ｎｏ．３

駐車番号　００４番
入庫時間　11月13日 12:58
出庫時間　11月13日 13:32
請求金額　400円
現金　400円
領収日　2025年11月13日

領収書

ダイレクトパーク厚木旭町Ｎｏ．３

駐車番号　０１４番
入庫時間　11月13日 14:47
出庫時間　11月13日 18:55
請求金額　550円
現金　550円
領収日　2025年11月13日

厚木中央公園地下駐車場
タイムズ２４(株)連合体
TEL 0120-77-8924

領収証

精算機 #01　精算No.000564
発券機 #05　発券No.038072
入庫時刻　2025年11月29日(土) 10:07
出庫時刻　2025年11月29日(土) 11:05
駐車時間　0:58
駐車料金　A料金　300円
合　計　300円
現金領収額　300円
お預り　300円
お釣り　0円

またのご利用をお待ちしております。

領 収 書

あいかわ公園
南駐車場

愛甲郡愛川町半原5423
TEL：046-281-3646

登録番号T4021005008923

2025-11-22

000274

普通車　¥500
対象計　10.0%　¥500
内税　¥45
現金　¥500

備 考 欄
11月分

局

会派名称
かながわ未来

3587

政 務 活 動 費 支 出 伝 票

経費区分	調査研究費
支出年月日	令和7年11月30日
支 出 額	21,567円

使 途 及 び 内 容

交通費（ガソリン代）

按分による支出の場合の記載事項

・全体の経費　（　23,964円）．．．A

・按分の率　（　90%）．．．B

政務調査費の支出額

A × B ＝ 21,567円

≪領収書等の証拠書類の添付欄≫

備 考 欄

11月分

クレジットカードご利用代金請求書（兼利用明細書）

いつもクレジットカードをご利用いただき
誠にありがとうございます。

作成日　２０２６年　２月１５日

[ご注意]本書面はご利用代金請求書の写しとなりますので、ポイント券、満点券等が表示されていてもご利用になれません。

永井　真人　　様

お問い合わせ・ご連絡先　カードをお手元にご用意の上、お問い合わせください。

年中無休・２４時間受付音声応答サービス
お問い合わせは自動音声応答サービスにて承ります。
[redacted]

カードの盗難・紛失について（年中無休）
お問い合わせはオペレーターにて承ります。
[redacted]

お知らせ

[redacted]

翌月一括払いを除き、商品瑕疵、役務の未提供などを理由に支払を止めることができる場合があります。

ご利用カード	[redacted]
カード番号	[redacted] お客様の個人情報保護のため、カード番号とご指定引落口座番号を一部非表示としております。

お支払月分	２０２５年１２月分
お支払金額	23,964 円
お支払日（引落日）	１２月２９日（月）

ご指定引落口座　[redacted]

ﾅｶﾞｲ　ﾏｻﾄ　様

お支払日（引落日）の前日（金融機関営業日）までに、ご指定引落口座にご入金いただきますようお願い申し上げます。

※弊社クレジットで同一口座のお引き落としがある場合、合算された金額でお引き落としとなる場合がありますので、あらかじめご了承ください。

ご利用可能枠	カードご利用合計	（内　割賦枠）	（内　キャッシング）
	[redacted] 万円	[redacted] 万円	[redacted] 万円

※ご利用可能枠は家族カードも含めた合計のご利用可能枠です。
※割賦枠は「ショッピングのリボ払い・分割払い・ボーナス払い・２回払い・据置払い」のご利用可能枠です。

＜今月の[redacted]ポイント＞
◇ショッピングご利用ポイント　[redacted] P
◇[redacted]ボーナスポイント　[redacted] P
◇[redacted]加算ポイント合計　[redacted] P
★上記でご確認いただけるポイントは、ＳＳ以外のショッピングご利用ポイントです。

記載のショッピングご利用ポイントには、アポロステーションご利用分のポイントは含まれておりません。
ＳＳご利用分の[redacted]ポイントや、現在の保有ポイントは、以下の[redacted]公式サイトにてご確認いただけます。
◇ＵＲＬ◇[redacted]

お客さま情報	永井　真人　　様	作成日	２０２６年　２月１５日

■ご利用明細

ご利用日	ご利用先など	商品内容など	ご利用金額	手数料/利息(総額)	支払回数	何回目	今月のお支払金額	備考	ポイント対象
	【永井　真人　様】								
２０２５１１０２	セルフマホ゛リカイカ゛ン	レキ゛ユラー　カ゛ソリン　１４，８８	２３８１		１	１	２３８１		
２０２５１１０７	セルフマホ゛リカイカ゛ン	レキ゛ユラー　カ゛ソリン　１９，４８	３１９５		１	１	３１９５		
２０２５１１１２	セルフマホ゛リカイカ゛ン	レキ゛ユラー　カ゛ソリン　１７，８５	２８９２		１	１	２８９２		
２０２５１１１５	セルフウラカ゛	レキ゛ユラー　カ゛ソリン　１１，０８	１７２８		１	１	１７２８		
２０２５１１１５	セルフマホ゛リカイカ゛ン	レキ゛ユラー　カ゛ソリン　２２，７２	３５４４		１	１	３５４４		
２０２５１１１８	セルフマホ゛リカイカ゛ン	レキ゛ユラー　カ゛ソリン　１２，０４	１８７８		１	１	１８７８		
２０２５１１２０	セルフウラカ゛	レキ゛ユラー　カ゛ソリン　１３，７９	２１５１		１	１	２１５１		
２０２５１１２３	セルフヨコスカチユウオウ	レキ゛ユラー　カ゛ソリン　１４，５９	２３０５		１	１	２３０５		
２０２５１１２７	セルフウラカ゛	レキ゛ユラー　カ゛ソリン　１２，７０	１９８１		１	１	１９８１		
２０２５１１３０	セルフウラカ゛	レキ゛ユラー　カ゛ソリン　１２，２４	１９０９		１	１	１９０９		
----------	----------	[redacted] クレジットカードご利用分	----------	----------	---	（	２３９６４	）小計	---

令和　８年　８月ご請求予定の年会費が無料です。

				今月お支払合計	２３９６４		

※新規ご利用分の取消しおよび全額繰上返済があった場合は、ご利用明細に表示しない場合があります。
※リボルビング払いのご利用明細は、新規ご利用分のみ表示します。
※お支払回数の表示は「1」＝「1回払い」、「2」＝「2回払い」、「3～」＝「分割払い」、「リボ」＝「リボルビング払い」、「ボ1」「B1」＝「ボーナス1回払い」、「ボ2」「B2」＝「ボーナス2回払い」を表しております。

■１回・２回・分割払いのお支払予定表

お支払年月	お支払予定残高	お支払後残高
２０２５年１２月	２３９６４	[redacted]
２０２６年　１月		
２０２６年　２月		
２０２６年　３月		
２０２６年　４月		
２０２６年　５月		

７ヶ月目以降のお支払予定につきましては、
次回より順次ご案内させていただきます。

■リボルビング払いのご利用状況

ショッピング		キャッシング	
前月お支払後残高		前月お支払後残高	
新規ご利用金額		新規ご利用金額	
残高合計		残高合計	
１２月お支払元金		１２月お支払元金	
１２月お支払手数料/利息		１２月お支払手数料/利息	
１２月リボお支払金額		１２月リボお支払金額	
今月お支払後残高		今月お支払後残高	
●お支払方法		●お支払方法	
定額方式	５００００円	定額方式	１００００円
ボーナス加算　月	円	ボーナス加算　月	円
月	円	月	円

局

会派名称
かながわ未来

4637

政務活動費支出伝票

経費区分	調査研究費
支出年月日	令和7年11月30日
支出額	10,723円

使途及び内容

交通費（ガソリン代）

按分による支出の場合の記載事項

・全体の経費　（　13,404円）．．．A

・按分の率　（　80%）．．．B

A × B ＝　政務調査費の支出額　10,723円

EneJet

納品書（領収書）

ナガシマ(株)
大磯生沢SS
神奈川県中郡大磯町生沢493番
TEL:0463-74-4812
登録番号：T3020001073791
2025/11/30(日)09:48

[redacted] モバイルEneKey 様
04585 0000

売上
レギュラー
000260　¥6166
42.23L　@146.0　L-1 N-1
アプリクーポン適用(2005)
5円/L,個 割引 済み

小計　¥6,166
(10%対象　¥6,166
内消費税　¥561)
合計　¥6,166
承認No.　0135839
支払方法　一括
事前ｵｰｿﾘ OK
端末処理通番　16223
ENEOS公式アプリID [redacted]
ﾓﾊﾞｲﾙEneKeyID [redacted]
※本書保管上のお願い！！
財布・手帳等にはさんで保管頂く場合は、印刷面を内側に折り保管をお願い致します。
No.8165　担当:0001 大磯生沢
POS番号01
2025/11/30

EneJet

納品書（領収書）

ナガシマ(株)
大磯生沢SS
神奈川県中郡大磯町生沢493番
TEL:0463-74-4812
登録番号：T3020001073791
2025/11/11(火)09:59

[redacted] モバイルEneKey 様
04585 0000

売上
レギュラー
000260　¥7238
45.81L　@158.0　L-7 N-19
アプリクーポン適用(2005)
5円/L,個 割引 済み

小計　¥7,238
(10%対象　¥7,238
内消費税　¥658)
合計　¥7,238
承認No.　0014249
支払方法　一括
事前ｵｰｿﾘ OK
端末処理通番　1292
ENEOS公式アプリID [redacted]
ﾓﾊﾞｲﾙEneKeyID [redacted]
※本書保管上のお願い！！
財布・手帳等にはさんで保管頂く場合は、印刷面を内側に折り保管をお願い致します。
No.5778　担当:0001 大磯生沢
POS番号01
2025/11/11

備考欄
enejetｶﾞｿﾘﾝ