局

| 会派名称 | 伝票番号 |
|---|---|
| 立憲民主党・かながわクラブ | 1300801 |

# 政務活動費支出伝票

| | |
|---|---|
| 経費区分 | 広報・広聴費 |
| 支出年月日 | 令和 8 年 1 月 1 日 |
| 支出額 | 7,900 円 |

**使途及び内容**

広報紙等掲載料

**按分による支出の場合の記載事項**

・全体の経費（ 8,778円）. . . A

・按分の率（ 90 %）. . . . . B

政務活動費の支出額

A × B = 7,900 円

**≪領収書等証拠書類の添付欄≫**

別紙添付

**備考欄**

住民からの意見聴取及び当方からの発信

# 領収書

**請求書番号** 97F4F9D1-0040
支払い日　2026年1月1日

**issues Co., Ltd.**
〒145-0071
東京都
大田区
田園調布2-4-18
日本
politician-contact@the-issues.jp

**請求先**
松崎 淳
〒
日本
[redacted]

## 2026年1月1日に ￥8,778 を領収いたしました

ご利用いただき、ありがとうございます。
専用トピックプランの月額費用の請求をさせていただきます。
期日までにお支払いを、何卒よろしくお願いいたします。

| 説明 | 数量 | 単価 | 金額 |
|---|---|---|---|
| 政策公聴プラン<br>2026/01/01 ～ 2026/02/01 | 1 | ￥8,778 | ￥8,778 |
| 小計 | | | ￥8,778 |
| 合計 | | | ￥8,778 |
| **支払い金額** | | | **￥8,778** |

## 支払い履歴

| 支払い方法 | 日付 | 支払い金額 | 領収書番号 |
|---|---|---|---|
| [redacted] | 2026年1月1日 | ￥8,778 | 2040-1847 |

㊞

| 会派名称 | 伝票番号 |
|---|---|
| 立憲民主党・かながわクラブ | 1304009 |

# 政務活動費支出伝票

| | |
|---|---|
| 経費区分 | 広報・広聴費 |
| 支出年月日 | 令和 8 年 1 月 2 日 |
| 支出額 | 280,610 円 |

**使途及び内容**

広報紙等掲載料

**按分による支出の場合の記載事項**

・全体の経費 （ 280,610円）．．． A

・按分の率（ 100％）．．．．．． B

政務活動費の支出額

A × B ＝ 280,610 円

≪領収書等証拠書類の添付欄≫

別紙

**備考欄**

タウンニュース鎌倉版　令和8年元旦号
掲載料として

[redacted]

# 振込内容照会

## 受付番号

| | |
|---|---|
| 受付番号 | 2260102020799 |
| 受付日 | 2026年1月2日 |
| 受付状況 | 取引成立 |

## 振込元

[redacted]

振込依頼人名　イイノ　マサタケ

## 振込先

カ）タウンニユースシヤ

[redacted]

## 振込内容

| | |
|---|---|
| 振込金額 | 280,500円 |
| 振込手数料 | 110円 |
| 引出金額 | 280,610円 |
| 振込指定日 | 2026年1月5日 |

〒247-0056
神奈川県鎌倉市大船1-9-1-2F

発行日：2025/12/26

No.25160671010005


立憲民主党・かながわクラブ鎌倉市政務活動事務所
御中

# 請求書

株式会社タウンニュース社

藤沢支社 / 〒251-0021
神奈川県藤沢市鵠沼神明5-13-19
TEL：0466-55-4777
FAX：0466-55-4888
登録番号：T4021001022663

お客様コード [redacted]

| | |
|---|---|
| ご請求日 | 2026/01/01 |
| お支払日 | 2026/02/28 |

| | |
|---|---|
| ご請求金額 | ¥280,500 |

| 年月日 | 内容 | 数量 | 単価 | 金額 | 備考 |
|---|---|---|---|---|---|
| 2026/01/01 | 鎌倉版 2026/01/01(木)号 外面 半×5段 | 1 | 230,000 | 230,000 | |
| | 写真掲載料 | 1 | 5,000 | 5,000 | |
| | Web掲載料 | 1 | 20,000 | 20,000 | |

| | |
|---|---|
| 小計 | 255,000 |
| (消費税10%) | 25,500 |
| 合計 | 280,500 |

※振込手数料は、お客様ご負担でお願いいたします。
※お振込みいただく際の名義は、上記記載のお名前でお願いいたします。振込人名義が異なる場合には、お手数ですが弊社担当者までご連絡ください。

■お振込先口座名義 株式会社 タウンニュース社
[redacted]

局

| 会派名称 | 伝票番号 |
|---|---|
| 立憲民主党・かながわクラブ | 1301604 |

# 政務活動費支出伝票

| | |
|---|---|
| 経費区分 | 広報・広聴費 |
| 支出年月日 | 令和 8 年 1 月 5 日 |
| 支出額 | 57,530 円 |

**使途及び内容**

広報紙等掲載料

**按分による支出の場合の記載事項**

・全体の経費 （ 57,530 円）．．． A

・按分の率 （ 100 %）．．．．．． B

政務活動費の支出額

A × B ＝ 57,530 円

≪領収書等証拠書類の添付欄≫

別紙

**備考欄**

タウンニュース掲載　2026元旦号

[redacted]預金通帳

店番号 [redacted] 口座番号 [redacted]

須田こうへい政務調査事務所
代表　須田　幸平様

[redacted]

[redacted]

[redacted]

08-01-05　振込機　　*57,200 カ)タウンニュースシャ
08-01-05　手数料　　*330 フリコミ　　57530

[redacted]

[redacted]

〒241-0022
神奈川県横浜市旭区鶴ケ峰2-9-11 2F-2

発行日：2025/12/23

No.25161327010007


須田こうへい事務所　御中

# 請求書

株式会社タウンニュース社

横浜南支社 / 〒244-0803
神奈川県横浜市戸塚区平戸町259
TEL：045-824-6800
FAX：045-824-6700
登録番号：T4021001022663

お客様コード：[redacted]

| | |
|---|---|
| ご請求日 | 2026/01/01 |
| お支払日 | 2026/02/28 |

| | |
|---|---|
| ご請求金額 | ¥57,200 |

| 売上日 | 内容 | 数量 | 単価 | 金額 | 備考 |
|---|---|---|---|---|---|
| 2026/01/01 | 旭区・瀬谷区版 2026/01/01(木)号 外面 7.0cm×2段 | 1 | 52,000 | 52,000 | |

| | |
|---|---|
| 小計 | 52,000 |
| (消費税10%) | 5,200 |
| 合計 | 57,200 |

※振込手数料は、お客様ご負担でお願いいたします。
※お振込みいただく際の名義は、上記記載のお名前でお願いいたします。振込人名義が異なる場合には、お手数ですが弊社担当者までご連絡ください。

■お振込先口座名義　株式会社 タウンニュース社
[redacted]

(局)

| 会派名称 | 伝票番号 |
|---|---|
| 立憲民主党・かながわクラブ | 1301605 |

# 政務活動費支出伝票

| | |
|---|---|
| 経費区分 | 広報・広聴費 |
| 支出年月日 | 令和 8 年 1 月 5 日 |
| 支出額 | 340,857 円 |

**使途及び内容**

広報紙等の発送に係る経費

**按分による支出の場合の記載事項**

・全体の経費 （ 378,730円）. . . A

・按分の率（ 90％）. . . . . B

政務活動費の支出額

A × B ＝ 340,857 円

≪領収書等証拠書類の添付欄≫

別紙

**備考欄**

県政レポート35号　ポスティング

[redacted]預金通帳

店番号 [redacted] 口座番号 [redacted]

須田こうへい政務調査事務所
代表　須田　幸平 様

[redacted]

[redacted]

| | | | |
|---|---|---|---|
| 08-01-05 | 振込機 | *378,400 カ)カナガワポスト | |
| 08-01-05 | 手数料 | *330 フリコミ | 378730 |

[redacted]

2025年11月30日

〒2410022
神奈川県横浜市旭区鶴ケ峰2-9-1
ビッグフィールド2F-2
須田こうへい事務所　御中

# 御請求書

いつもご依頼いただき誠にありがとうございます。
今回のご依頼について下記の通り請求申し上げます。

| 合計請求金額: | 内消費税額(10%): |
|---|---|
| ¥378,400 | ¥34,400 |

詳細:

| 配布日 | 配布品目 | 配布地域 | 配布形態 | サイズ | 単価 | 数量 |
|---|---|---|---|---|---|---|
| 25/11/27 | 須田こうへい事務所 | 旭 | 軒並 | A3折 | ¥4.30 | 80,000 |

ご不明な点がありましたらお問い合わせ下さい。
お振込みは下記の口座にお願い致します。
※振り込み手数料は、お客様負担となります。

[redacted]
名義名　　株式会社神奈川ポスト

㈱神奈川ポスト
適格請求書発行事業者T5-0200-0104-5285
〒241-0005　横浜市旭区白根5-9-11
TEL　045(955)3440
FAX　045(955)3448

局

| 会派名称 | 伝票番号 |
|---|---|
| 立憲民主党・かながわクラブ | 1302030 |

# 政務活動費支出伝票

| | |
|---|---|
| 経費区分 | 広報・広聴費 |
| 支出年月日 | 令和 8 年 1 月 5 日 |
| 支出額 | 5,500 円 |

**使途及び内容**

広報紙等作成費

**按分による支出の場合の記載事項**

・全体の経費 （ 5,500 円）．．． A

・按分の率（ 100 %）．．．．．． B

A × B ＝

政務活動費の支出額 5,500 円

**≪領収書等証拠書類の添付欄≫**

〈別紙参照〉

**備考欄**

神奈川県議会ﾚﾎﾟｰﾄ令和7年第6号ビラA4片面デザイン料

# 領収書【政治活動用】

立憲民主党・かながわクラブ神奈川県議会議員団　御中

〒223-0061
神奈川県横浜市港北区日吉2-6-3-202

発行日：　2026 年　01 月　05 日
登録番号：T2120901037028

**Ono Planning Office**
オノ・プランニング・オフィス株式会社
〒569-1117 大阪府高槻市天神町1-6-24-5F
TEL.072-686-2222 FAX.072-686-4444

| 担当者 | 発行者 |
| --- | --- |
| [redacted] | |

下記、正に領収いたしました。

合計領収額　　￥5,500

| | |
| --- | --- |
| 税抜合計額 | ¥5,000 |
| 消費税（10%） | ¥500 |
| 税込合計額 | ¥5,500 |

但し　神奈川県議会レポート令和7年第6号　A4片面デザインとして

局

| 会派名称 | 伝票番号 |
|---|---|
| 立憲民主党・かながわクラブ | 1304017 |

# 政務活動費支出伝票

| | |
|---|---|
| 経費区分 | 広報・広聴費 |
| 支出年月日 | 令和 8 年 1 月 5 日 |
| 支出額 | 36,916 円 |

**使途及び内容**

広報紙等作成費

**按分による支出の場合の記載事項**

・全体の経費 （ 37,670円）．．．A

・按分の率（ 98％）．．．．．．B

A × B ＝

政務活動費の支出額 36,916 円

≪領収書等証拠書類の添付欄≫

別紙

**備考欄**

県政レポート2025年冬号印刷費として
印刷部数：10,000部

[redacted]

飯野　眞毅　様

901-G -12 0010-900-00-0008956
FC2027
DN030021 001 BB 0 0008956
1215 030211 00029072 (01/01) 100000 1 0032118#

[redacted]

お問い合わせ先
[redacted]
カードをお手元にご用意のうえ、お電話ください。

2025年 12月 14日 作成

[redacted]

カード番号 [redacted]

| | ショッピング | キャッシング |
|---|---|---|
| ご利用可能枠 | [redacted] | [redacted] |
| リボ払／コース | 標準コース | 標準コース |
| 実質年率 | 18.00 % | 18.00 % |

※ご利用可能枠の表記がある場合でも、カードのお支払い状況・当社へのお届け状況などにより、ご利用いただけない場合もございますのでご了承ください。

## ご利用明細書

ご利用いただきまして、誠にありがとうございます。
ご請求額、ご利用明細をご案内いたします。

| | |
|---|---|
| お支払日 | 2026年 1月 5日 月曜日 |
| ご請求金額 | [redacted] 円 |
| お支払口座 | 金融機関名 [redacted]<br>支店名<br>口座番号<br>名義人 イイノ マサタケ様 |

金融機関年末年始休のため12／30（火）までにご準備下さい

## [redacted] ポイント

| | |
|---|---|
| 本カードでの今回獲得ポイント | [redacted] 点 |
| （内ボーナスポイント） | [redacted] 点 |

| | |
|---|---|
| 今回獲得した総ポイント | [redacted] 点 |
| 今回締め切りまでに交換したポイント | 点 |
| 累計ポイント残高 | 点 |

※お支払いの延滞がある場合など、アイテム交換ができない場合がございます。

## 飯野　眞毅様へのお知らせ

### 簡単・便利な [redacted] のふるさと納税」

[redacted] のふるさと納税」は、カード会員様向けのお得で便利なふるさと納税ポータルサイト。[redacted] ・パスワードで簡単に登録でき、１５００以上の自治体・５５万以上の返礼品から寄付先を選べます。お得なキャンペーンも実施中です！

詳細はホームページで「ふるさと納税」と検索ください
[redacted]

### 他人からわかりにくい暗証番号にご変更を

カードの紛失・盗難時に、財布に一緒に入れていた免許証などから暗証番号を推測され、不正利用されるケースがあります。お客様の大切なカードを守るため、他人に推測されやすい暗証番号をご利用の場合は、右記よりご変更をお願いいたします。

[redacted] 声ガイダンス）
たは、インターネットサー
お手続きください。
※上記サービスは対象外カードがございます

## 1回払い　2回払い　ボーナス一括払い　を「リボ」に変更できます。

インターネット [redacted] 検索 ▶ [redacted] ▶ 明細確認・お支払変更 ▶ リボ払いに変更

お電話
パーソナルアンサー（24時間自動音声） [redacted]
ショッピングリボ変更受付 2100+# 翌月お支払分のリボ変更受付締切日：23日頃20:00（月により異なります）

お支払いは
毎月ほぼ一定額
月々3,000円～*

※ショッピングリボをご利用になるとリボ手数料がかかります。※一部、リボをご利用いただけない場合がございます。※翌月お支払分のリボ変更受付締切日は、月によって異なります。また、金融機関営業日の関係で23日より早い場合がございますのでご注意ください。※毎月14日23:30～15日8:00までの間はお承りできませんのでご了承ください。

[redacted] ポイント　ボーナスポイントのご案内　[redacted] のパートナーズサービスによるボーナスポイントです。
（パートナーズサービス　ショッピングご利用分）　当ボーナスポイントは、上段にある [redacted] ポイントへ含んで表示しております。
[redacted] ポイント

2025年 12月 14日現在　12月 15日以降のご入金は本明細には反映しておりません。



| ご利用金額 合計 | | 左記に対する入金 合計 | | 今回請求金額 |
|---|---|---|---|---|
| [redacted] 円 | − | [redacted] 円 | ＝ | [redacted] 円 |

ご利用明細

| 年 月 日 | ご利用店名および商品名 | 支払方法 | ご利用金額 | 備　考 |
|---|---|---|---|---|
| | ＊＊＊　ショッピングご利用明細　＊＊＊ | | | |
| [redacted] | | | | |
| 2025 12 3 | 印刷通販プリントパック | 1回 | ⊖ 37670 | |
| [redacted] | | | | |

# 領収書

2025年12月03日

立憲民主党・かながわクラブ　御中　　飯野眞毅　様

株式会社プリントパック
〒617-0003
京都府向日市森本町野田3-1
TEL 0120-977-920
FAX 075-935-6890

平素は格別のお引き立てを賜り厚くお礼申し上げます。
下記の金額正に領収いたしました。
何卒よろしくお願い申し上げます。

お支払条件　クレジットカード　　納品場所　ご指定場所

御請求金額　37,670円（税込）　　納品期日　2営業日

| ご注文番号 | 内　　容 | 数量 | 単 価 | 金 額 |
|---|---|---|---|---|
| PAC45870502 | 品名：県政報告 ２０２５年冬号<br>A4 / 両面4色 / コート73 / 10,000部×1種類 /<br>加工1：巻三つ折り<br>加工2： | 1 | 37,670 | 37,670 |
| | | | | |
| 合　計 | | | | 37,670 |

特記事項

※クレジットカード決済の場合には、金銭または有価証券の受領事実がありませんので、表題が「領収書」となっていても、
　印紙税法基本通達第17号の1文書には該当しません。
※5万円を超えていても収入印紙は貼付されません。

局

| 会派名称 | 伝票番号 |
|---|---|
| 立憲民主党・かながわクラブ | 1302612 |

# 政務活動費支出伝票

| | |
|---|---|
| 経費区分 | 広報・広聴費 |
| 支出年月日 | 令和 8 年 1 月 8 日 |
| 支出額 | 87,450 円 |

**使途及び内容**

広報紙等作成費（県政レポート3000部）

**按分による支出の場合の記載事項**

・全体の経費 （ 87,450円）．．． A

・按分の率（ 100％）．．．．．． B

政務活動費の支出額

A × B ＝ 87,450 円

[redacted]キャッシュサービス

お取扱明細票

| ご利用年月日 | 取扱店番 | 機番 | 端末通番 |
|---|---|---|---|
| 08-01-08 | 004 | 41 | 0042 |

銀行番号 店番 口座番号 [redacted]

| 紙幣枚数 | | | | 硬貨枚数 | | | | |
|---|---|---|---|---|---|---|---|---|
| 万円券 | 五千円券 | 二千円券 | 千円券 | 500円 | 100円 | 50円 | 10円 | 6円 | 1円 |
| | | | | | | | | |

| お取引区分 | お取引金額 |
|---|---|
| お振込み | ¥87,450 |

| 取扱時刻 | 受付番号 | お取引後のお残高 |
|---|---|---|
| 09:17 | 0015 | ********** |

ご案内欄

手数料 ¥550 利用料 [redacted]

1) ｱｷﾌﾟﾘﾝﾄｼﾔ 様

ご依頼人 電話 [redacted]

ｻｲﾄｳ ﾀｶﾐ 様

振カ 振替

[redacted]

**備考欄**

# 請　求　書

No.

斉藤たかみ　殿

7年　12月　24日

下記の通り御請求申し上げます

有限会社 アキプリント社
代表取締役　石　橋　明　彦
〒213-0033 川崎市高津区下作延7-8-22
TEL.044-811-2302 FAX.044-822-0336

| 品　名 | 数　量 | 単　価 | 金　額 | 摘　要 |
|---|---|---|---|---|
| 県政レポート A4 4C/4C 3ツ折 | 3,000部 | | 87450 | |
| | | | | |
| | | | | |
| | | | | |
| | | | | |
| | | | | |
| | | | | |
| 合　計 | | ¥ | ¥87450 | |

(局)

| 会派名称 | 伝票番号 |
|---|---|
| 立憲民主党・かながわクラブ | 1300609 |

# 政務活動費支出伝票

| | |
|---|---|
| 経費区分 | 広報・広聴費 |
| 支出年月日 | 令和 8 年 1 月 9 日 |
| 支出額 | 169,745 円 |

**使途及び内容**

広報紙等作成費

**按分による支出の場合の記載事項**

・全体の経費 ( 169,745 円) . . . A

・按分の率 ( 100 %) . . . . . B

政務活動費の支出額

A × B = 169,745 円

≪令 ご利用明細 [redacted]

ご来店ありがとうございます。
お取引内容をご確認のうえ、お持ち帰りください。

| お取引内容 | ご利用年月日 | ご利用時間 |
|---|---|---|
| 振込 | 080109 | 15:56 |

| 銀行番号 | お取引店 | 科目 | 口座番号 |
|---|---|---|---|
| [redacted] | | | |

| お取扱店 | お取引金額 |
|---|---|
| [redacted] | *169,195 |

| 入力機番号 | お取引内訳 (万円 五千円 二千円 千円) | 手数料 |
|---|---|---|
| 0080 | 0 0 0 0 | *550 |

| お取扱番号 | お取引内訳 (五百円 百円 五十円 十円 五円 一円) |
|---|---|
| 0044 | 0 0 0 0 0 0 |

| 説明コード | お取引後元帳残高 |
|---|---|
| | ********** |

[redacted]

受取人名 カ)プリントパック 様

依頼人名 PAC46288293カネコシ ホ 様

電話番号 [redacted]

CD手数料 *0

**備考欄**

県政報告vol.10
振込手数料を含む

# 領収書

2026年01月09日

神奈川県議会議員相原しほ事務所　御中　　金子志穂　様

平素は格別のお引き立てを賜り厚くお礼申し上げます。
下記の金額正に領収いたしました。
何卒よろしくお願い申し上げます。

株式会社プリントパック
〒617-0003
京都府向日市森本町野田3-1
TEL 0120-977-920
FAX 075-935-6890

お支払条件　銀行振込(前払い)　　納品場所　ご指定場所

御請求金額　169,195円（税込）　　納品期日　7営業日

| ご注文番号 | 内　　容 | 数量 | 単 価 | 金 額 |
|---|---|---|---|---|
| PAC46288293 | 品名：相原しほ県政報告vol10<br>A3 / 両面4色 / コート90 / 40,000部×1種類 /<br>加工1：二つ折り<br>加工2： | 1 | 169,195 | 169,195 |
| | | | | |
| 合　計 | | | | 169,195 |

特記事項

金融機関の振込証明書および振込完了画面のプリントアウトが、税務署で認められている正式な払い込みの証明書類となります。
こちらの領収書が精算等にご使用いただけますかどうかは、お客様ご自身であらかじめご確認いただきますようお願い申し上げます。

局

| 会派名称 | 伝票番号 |
|---|---|
| 立憲民主党・かながわクラブ | 1301004 |

# 政務活動費支出伝票

| | |
|---|---|
| 経費区分 | 広報・広聴費 |
| 支出年月日 | 令和 8 年 1 月 9 日 |
| 支出額 | 152,900 円 |

**使途及び内容**

広報紙等掲載料

**按分による支出の場合の記載事項**

・全体の経費（ 152,900 円）．．． A

・按分の率（ 100 %）．．．．．． B

A × B ＝ 政務活動費の支出額 152,900 円

≪領収書等証拠書類の添付欄≫

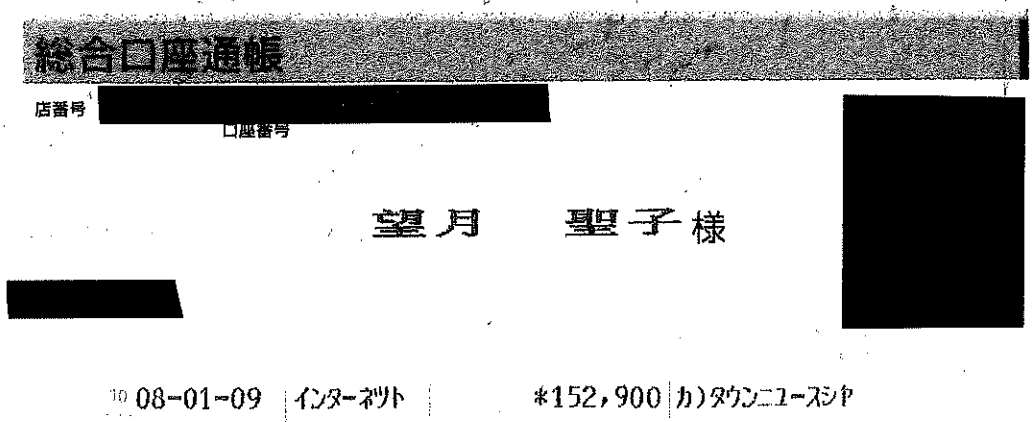


**備考欄**

タウンニュース保土ヶ谷区版　令和8年1月1日掲載料

〒240-0004
神奈川県横浜市保土ケ谷区岩間町
1-6-7

もちづき聖子　御中

発行日：2025/12/24

No.25161077010007
p.1/1

タウンニュース

株式会社タウンニュース社

横浜中央支社 / 〒231-0033
神奈川県横浜市中区長者町2-5-14
TEL：045-227-5050
FAX：045-227-5051
登録番号：T4021001022663

# 請求書

お客様コード：[redacted]

| | |
|---|---|
| ご請求日 | 2026/01/01 |
| お支払日 | 2026/02/28 |

| | |
|---|---|
| ご請求金額 | ¥152,900 |

2026 1/9振込

| 売上日 | 内容 | 数量 | 単価 | 金額 | 備考 |
|---|---|---|---|---|---|
| 2026/01/01 | 保土ケ谷区版 2026/01/01(木)号 外面 10.2cm×3段 | 1 | 114,000 | 114,000 | |
| | 写真掲載料 | 1 | 5,000 | 5,000 | |
| | Web掲載料 | 1 | 20,000 | 20,000 | |

| | |
|---|---|
| 小計 | 139,000 |
| (消費税10%) | 13,900 |
| 合計 | 152,900 |

※振込手数料は、お客様ご負担でお願いいたします。
※お振込みいただく際の名義は、上記記載のお名前でお願いいたします。振込人名義が異なる場合には、お手数ですが弊社担当者までご連絡ください。

■お振込先口座名義　株式会社 タウンニュース社
[redacted]

局

| 会派名称 | 伝票番号 |
|---|---|
| 立憲民主党・かながわクラブ | 1302228 |

# 政務活動費支出伝票

| | |
|---|---|
| 経費区分 | 広報・広聴費 |
| 支出年月日 | 令和 8 年 1 月 13 日 |
| 支出額 | 1,331 円 |

**使途及び内容**

会派及び議員のHP開設、維持経費

**按分による支出の場合の記載事項**

・全体の経費 （ 2,662円）．．．A

・按分の率（ 50％）．．．．．．B

A × B ＝ 政務活動費の支出額 1,331 円

≪領収書等証拠書類の添付欄≫

別紙

**備考欄**

12月分

ご利用ありがとうございます。ご利用明細を案内しますのでご確認ください。＊お支払いは毎月10日(金融機関休業日の場合は翌営業日)に指定のお支払い口座より自動振替となります。ご入金は前日(金融機関営業日)までにお願いします。口座未設定の場合は、カード発行会社までご連絡ください。＊お支払い合計金額がマイナスになった場合は、指定のお支払い口座にお振り込みします。

2025年12月25

| | |
|---|---|
| カード名称 | [redacted] |
| カード番号(一部非表示) | |

| | |
|---|---|
| 金融機関名 | [redacted] |
| 支店名 | |
| 口座番号(一部非表示) | |
| 口座名義 | マツモト キヨシ |

| 今回のお支払日 | 今回のお支払金額合計 |
|---|---|
| 2026年 1月13日 (火) | [redacted]円 |

2025年12月15日 現在

[redacted]

【ポイント[redacted]適用中】

●本年のご利用合計金額は[redacted]

●2026年に[redacted]ポイントは、より貯まりやすく、より使いやすいサービスにリニューアル予定！

| 当月獲得 | ボーナス | ご使用ポイント | 累計ポイント | 次回失効予定日とポイント数 |
|---|---|---|---|---|
| [redacted] | | | | 2028/07/15 [redacted] |

| ご利用日 | ご利用先など | ご利用金額(円) | 支払区分 | 今回回数 | お支払金額(円) | 摘要 |
|---|---|---|---|---|---|---|
| [redacted] | 松本 清 様 | | | | | |
| ≪ショッピング取組（国内）≫ | | | | | | |
| [redacted] | | | | | | |
| 2025.12.1 | お名前.com レンタルサーバー | 2662 | 1回 | | ① 2662 | |
| [redacted] | | | | | | |
| ◆お支払小計 | | | | | [redacted] | |
| ◆今回のお支払金額総合計 | | | | | | |

●支払区分:1回=ショッピング1回払い、2回=ショッピング2回払い、ボ1=ボーナス1回払い、リボ=ショッピングリボ払い、3～24=ショッピング分割払いの回数、S1=ショッピングスキップ払い、Cリ=キャッシングリボ払い、C1=キャッシング1払い、海C=海外キャッシング1回払い　●今回回数:何回目のお支払いかを表示　●法人カードの下4桁は「1＊＊＊」と表示され、実際のカード番号とは異なります

局

| 会派名称 | 伝票番号 |
|---|---|
| 立憲民主党・かながわクラブ | 1304204 |

# 政務活動費支出伝票

| | |
|---|---|
| 経費区分 | 広報・広聴費 |
| 支出年月日 | 令和 8 年 1 月 14 日 |
| 支出額 | 165,550 円 |

**使途及び内容**

広報紙等掲載料

**按分による支出の場合の記載事項**

・全体の経費 （ 165,550円）．．． A

・按分の率（ 100％）．．．．．． B

A × B ＝

政務活動費の支出額 165,550 円

≪領収書等証拠書類の添

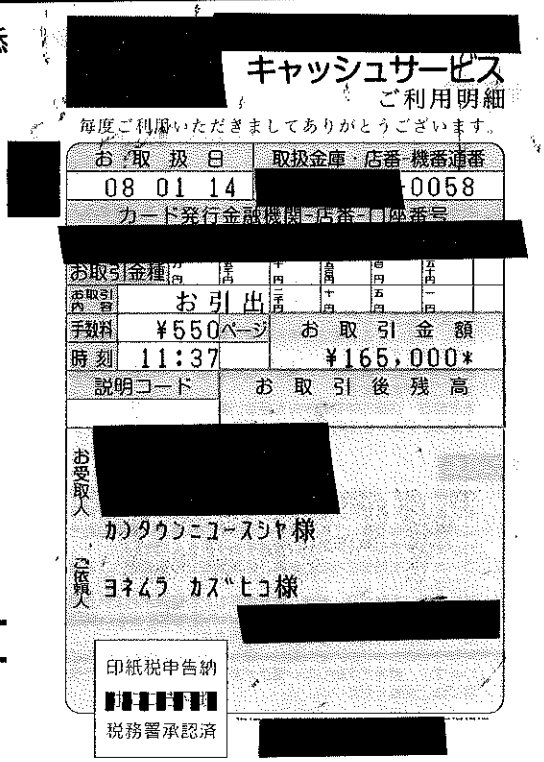
[redacted]
キャッシュサービス
ご利用明細
毎度ご利用いただきましてありがとうございます。
[redacted]
お取扱日 08 01 14
取扱金庫・店番 機番通番 [redacted]0058
カード発行金融機関・店番・口座番号 [redacted]
お取引金種
お取引内容 お引出
手数料 ¥550 ページ
時刻 11:37
お取引金額 ¥165,000*
説明コード
お取引後残高
[redacted]
お受取人 カワタウンニュースシャ様
ご依頼人 ヨネムラ カズヒコ様 [redacted]
印紙税申告納
税務署承認済
[redacted]

**備考欄**

タウンニュース平塚版１月新年号

局

| 会派名称 | 伝票番号 |
|---|---|
| 立憲民主党・かながわクラブ | 1301215 |

# 政務活動費支出伝票

| | |
|---|---|
| 経費区分 | 広報・広聴費 |
| 支出年月日 | 令和 8 年 1 月 15 日 |
| 支出額 | 4,500 円 |

**使途及び内容**

広報紙等掲載料

**按分による支出の場合の記載事項**

・全体の経費（ 5,000円）. . . A

・按分の率（ 90％）. . . . . B

A × B ＝

政務活動費の支出額

4,500 円

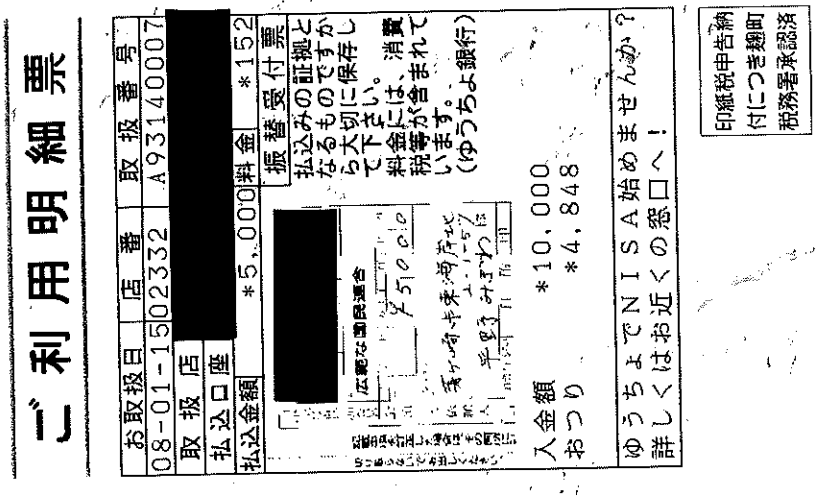


**備考欄**

広範な国民連合
月刊『日本の進路』2026年新春特別号　意見広告代金

(局)

| 会派名称 | 伝票番号 |
|---|---|
| 立憲民主党・かながわクラブ | 1301434 |

# 政務活動費支出伝票

| | |
|---|---|
| 経費区分 | 広報・広聴費 |
| 支出年月日 | 令和 8 年 1 月 15 日 |
| 支出額 | 52,470 円 |

**使途及び内容**

広報紙等の発送に係る経費

**按分による支出の場合の記載事項**

・全体の経費（ 52,470 円）．．．A

・按分の率（ 100 %）．．．．．．B

政務活動費の支出額

A × B ＝ 52,470 円

## 領収証

立憲民主党かながわクラブ様 2026 年 1 月 15 日

★ ¥52,470－

但 朝日・毎日・神奈川・東京 折込み料

上記正に領収いたしました

内訳

税抜金額

消費税額等（ %）

東京新聞
武蔵小杉東部専売所
〒211-0011 川崎市中原区下沼部1897-1階
TEL044-455-0699 FAX044-434-0944

**備考欄**

(局)

| 会派名称 | 伝票番号 |
|---|---|
| 立憲民主党・かながわクラブ | 1300405 |

# 政務活動費支出伝票

| | |
|---|---|
| 経費区分 | 広報・広聴費 |
| 支出年月日 | 令和 8 年 1 月 19 日 |
| 支出額 | 189,530 円 |

**使途及び内容**

広報紙等掲載料

**按分による支出の場合の記載事項**

・全体の経費 （ 189,530 円）. . . A

・按分の率（ 100 %）. . . . . B

A × B ＝ 189,530 円

政務活動費の支出額

≪領収書等証拠書類の添付 ご利用控え [redacted]

○ご預金の預け入れの場合は、必ずお通帳をご利用願います。
○銀行からカードの暗号について、お問い合わせすることは絶対ありません。

| 区分 | 機番 | 処理番号 | 日付 |
|---|---|---|---|
| お振込 | 266 | 0160 | 08-01-19 |

| 銀行番号 | 店番 | 取扱店店番 |
|---|---|---|
| [redacted] | | |

| 万円 | 五千円 | 二千円 | 千円 | 500円 | 100円 | 50円 | 10円 | 5円 | 1円 |
|---|---|---|---|---|---|---|---|---|---|
| | | | | | | | | | |

| | 手数料（消費税等を含む） | 金額 |
|---|---|---|
| 10:33 | ¥330円 | ¥189,200円 |

| おつり | 残高 |
|---|---|
| 円 | [redacted] |

手数料のうち振込手数料 ¥330
000034

お振込先・お振替先明細・ご案内

[redacted]

カ）タウンニュースシヤ 様

リツケンミンシユトウ カナガワクラブ ヨコハマ
シイソゴクセイムカツドウジムシヨ 様
電話番号 045-750-5271

裏面を必ずご覧下さい

**備考欄**

㈱タウンニュース社 元旦号
振込手数料 330円含む

〒235-0016
神奈川県横浜市磯子区磯子
3-2-26
市川さとし事務所　御中

発行日：2025/12/24

No.25160645010007


# 請求書

タウンニュース
株式会社タウンニュース社

横浜中央支社 / 〒231-0033
神奈川県横浜市中区長者町2-5-14
TEL：045-227-5050
FAX：045-227-5051
登録番号：T4021001022663

お客様コード：[redacted]

| | |
|---|---|
| ご請求日 | 2026/01/01 |
| お支払日 | 2026/02/28 |

| | |
|---|---|
| ご請求金額 | ¥189,200 |

| 売上日 | 内容 | 数量 | 単価 | 金額 | 備考 |
|---|---|---|---|---|---|
| 2026/01/01 | 金沢区･磯子区 2026/01/01(木)号 外面 10.2cm×4段 | 1 | 152,000 | 152,000 | |
| | Web掲載料 | 1 | 20,000 | 20,000 | |

| | |
|---|---|
| 小計 | 172,000 |
| (消費税10%) | 17,200 |
| 合計 | 189,200 |

※振込手数料は、お客様ご負担でお願いいたします。
※お振込みいただく際の名義は、上記記載のお名前でお願いいたします。振込人名義が異なる場合には、お手数ですが弊社担当者までご連絡ください。

■お振込先口座名義　株式会社 タウンニュース社
[redacted]

(局)

| 会派名称 | 伝票番号 |
|---|---|
| 立憲民主党・かながわクラブ | 1301208 |

# 政務活動費支出伝票

| | |
|---|---|
| 経費区分 | 広報・広聴費 |
| 支出年月日 | 令和 8 年 1 月 19 日 |
| 支出額 | 9,900 円 |

**使途及び内容**

広報紙等掲載料

**按分による支出の場合の記載事項**

・全体の経費 （ 11,000円）．．． A

・按分の率（ 90％）．．．．．． B

A × B ＝ 政務活動費の支出額 9,900 円

[redacted]

店番号 [redacted] 口座番号 [redacted]

平野 みぎわ 様

[redacted]

| | | | |
|---|---|---|---|
| )8-01-19 | インターネット | *11,000 | カ)タウンニュースシヤ |

[redacted]

**備考欄**

㈱タウンニュース社　政治の村　12月掲載料

〒253-0053
神奈川県茅ヶ崎市東海岸北2-1-57

発行日：2025/12/03

No.25161504010017


平野みぎわ事務所　御中

# 請求書

タウンニュース
株式会社タウンニュース社
代表取締役　宇山知成
湘南支社 / 〒254-0032
神奈川県平塚市八千代町1-23
TEL：0463-25-0700
FAX：0463-25-0777
登録番号：T4021001022663

お客様コード [redacted]

| | |
|---|---|
| ご請求日 | 2025/12/03 |
| お支払日 | 2026/01/31 |

| | |
|---|---|
| ご請求金額 | ¥11,000 |

| 売上日 | 内容 | 数量 | 単価 | 金額 | 備考 |
|---|---|---|---|---|---|
| 2025/12/01 | 政治の村 その他 | 1 | 10,000 | 10,000 | |
| | | | 小計 | 10,000 | |
| | | | (消費税10%) | 1,000 | |
| | | | 合計 | 11,000 | |

※振込手数料は、お客様ご負担でお願いいたします。
※お振込みいただく際の名義は、上記記載のお名前でお願いいたします。振込人名義が異なる場合には、お手数ですが弊社担当者までご連絡ください。

■お振込先口座名義　株式会社 タウンニュース社
[redacted]

局

| 会派名称 | 伝票番号 |
|---|---|
| 立憲民主党・かながわクラブ | 1303026 |

# 政務活動費支出伝票

| | |
|---|---|
| 経費区分 | 広報・広聴費 |
| 支出年月日 | 令和 8 年 1 月 19 日 |
| 支出額 | 47,288 円 |

**使途及び内容**

広報紙等の発送に係る経費

**按分による支出の場合の記載事項**

・全体の経費 （ 47,288 円）．．． A

・按分の率（ 100 %）．．．．．． B

A × B ＝

政務活動費の支出額 47,288 円

≪領収書等証拠書類の添付欄≫

## 領収書

様

［別納引受］
区内特別特(定)BC 17.5g
@92 514通 ¥47,288

小計 ¥47,288

郵便物引受合計通数 514通
課税計(10%) ¥47,288
(内消費税等(10%) ¥4,298)
非課税計 ¥0

合計 ¥47,288
お預り金額 ¥47,300
おつり ¥12

〒100-8792 日本郵便株式会社
東京都千代田区大手町２－３－１
登録番号 T1010001112577
取扱日時：2026年 1月19日 17:07
発行No. 260119A4119 端N39箱14
連絡先：登戸郵便局
TEL:0570-943-182

**備考欄**

議会報告書郵送料 ５１４通

(局)

| 会派名称 | 伝票番号 |
|---|---|
| 立憲民主党・かながわクラブ | 1303027 |

# 政務活動費支出伝票

| | |
|---|---|
| 経費区分 | 広報・広聴費 |
| 支出年月日 | 令和 8 年 1 月 20 日 |
| 支出額 | 48,116 円 |

**使途及び内容**

広報紙等の発送に係る経費

**按分による支出の場合の記載事項**

・全体の経費 ( 48,116 円) . . . A

・按分の率 ( 100 %) . . . . . B

A × B = 政務活動費の支出額 48,116 円

≪領収書等証拠書類の添付欄≫

別紙

**備考欄**

議会報告書 郵送料 523通

1303027-①

# 領収書

様

[別納引受]
区内特別特(定)BC
@92 381通 ¥35,052

小 計 ¥35,052

区内特別特(定)BC
@92 142通 ¥13,064

小 計 ¥13,064

郵便物引受合計通数 523通
課税計(10%) ¥48,116
(内消費税等(10%) ¥4,374)
非課税計 ¥0

合計 ¥48,116
お預り クレジット ¥48,116

〒100-8792 日本郵便株式会社
東京都千代田区大手町２－３－１
登録番号 T1010001112577
取扱日時：2026年 1月20日 17:18
発行No. 260120A4195 端N39箱14
連絡先：登戸郵便局
TEL:0570-943-182

クレジット売上票

加盟店名 MERCHANT
ﾆﾂﾎﾟﾝﾕｳﾋﾞﾝ
TEL 0570-943-182
端末番号 TERM No
71134-620-49269
ご利用日 DATE
2026/01/20 17:18:33

会員番号 ACCT #
[redacted] IC
カード会社 CARDCOMPANY
[redacted]
承認番号 APP CODE 0115313
処理通番 TRAN No 0168424

| 取引内容 | 支払区分 | 取扱区分 |
|---|---|---|
| 売上 TRAN TYPE | 一括 PMT TYPE | 110 |
| 伝票番号 06829 SLIP No | 有効期限 XX/XX EXP DATE | 商品区分 990 COM CODE |

合計金額 ¥48,116

AOYAMA/KEIICHI 様

ARC 00 ATC 00050 No 00
AID A0000000651010
[redacted]

ご利用ありがとうございました
またのご来店をお待ちしております
お客様控え

局

| 会派名称 | 伝票番号 |
|---|---|
| 立憲民主党・かながわクラブ | 1300208 |

# 政務活動費支出伝票

| | |
|---|---|
| 経費区分 | 広報・広聴費 |
| 支出年月日 | 令和 8 年 1 月 21 日 |
| 支出額 | 50,000 円 |

**使途及び内容**

広報紙等作成費

**按分による支出の場合の記載事項**

・全体の経費 （ 50,000 円）．．． A

・按分の率 （ 100 %）．．．．．． B

A × B ＝ 政務活動費の支出額 50,000 円

立憲民主党
かながわクラブ 様

**領収証** No.

金額 ¥50,000-

内訳

| | |
|---|---|
| 現金 | |
| 小切手 | ／ |
| 手形 | ／ |
| 消費税額等( %) | |
| 消費税額等( %) | |

但 印刷代として

2026年 1月 21日 上記正に領収いたしました

〒244-0804 横浜市戸塚区前田町503-2

株式会社栄光メディアミックス

TEL 045-390-0084

FAX 045-390-0094

登録番号 T9020001053986

収入印紙 200円

6R266324

**備考欄**

県政報告作成印刷費

# 御 見 積 書

2026年1月21日

立憲民主党 かながわクラブ　御中

株式会社栄光メディアミックス
〒244-0804
横浜市戸塚区前田町50番2
TEL:045-390-0084
FAX:045-390-0094

毎度格別のお引き立てを賜り厚く御礼申し上げます。
下記の通り御見積り申し上げますので、
ご検討の程を宜しくお願い申し上げます。

記

| | |
|---|---|
| 件名 | ■チラシ |
| 発行日 | 2026/1/21 |
| 有効期間 | 御見積り日から3ヶ月 |
| 担当 | [redacted] |

| 合計金額 | ¥50,000 |
|---|---|

| 項目 | 数量 | | 単価 | 金額 |
|---|---|---|---|---|
| ◆チラシ印刷《A4片面カラー印刷(コート紙)+データ作成》 | | | | |
| 3,000枚 | 1 | 式 | 45,455 | 45,455 |
| | | | | |
| | | | | |
| | | | | |
| | | | | |
| | | | | |
| | | | | |
| | | | | |
| | | | | |
| | | | | |
| | | | | |
| | | | | |
| ※部分データ支給。 | | | | |
| | | | | |
| | | | | |
| | | | | |

| | |
|---|---|
| 合計 | 45,455 |
| 消費税(10%) | 4,545 |
| 総計 | 50,000 |

局

| 会派名称 | 伝票番号 |
|---|---|
| 立憲民主党・かながわクラブ | 1300822 |

# 政務活動費支出伝票

| | |
|---|---|
| 経費区分 | 広報・広聴費 |
| 支出年月日 | 令和 8 年 1 月 21 日 |
| 支出額 | 18,346 円 |

**使途及び内容**

会派及び議員のHP開設、維持経費

**按分による支出の場合の記載事項**

・全体の経費（ 20,385 円）．．． A

・按分の率（ 90 %）．．．．．． B

政務活動費の支出額

A × B ＝ 18,346 円

**≪領収書等証拠書類の添付欄≫**

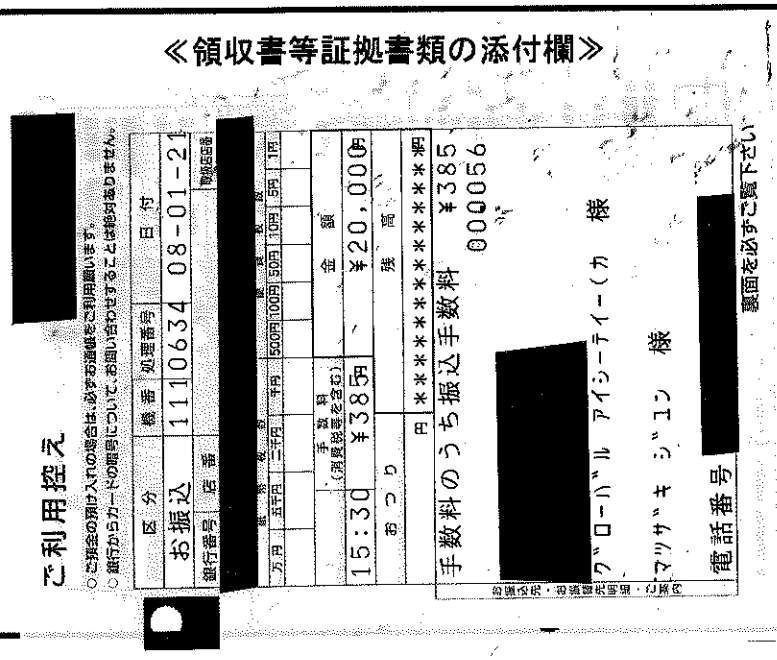


**備考欄**

議会報告（ホームページ更新・メンテナンス） 2月分

局

| 会派名称 | 伝票番号 |
|---|---|
| 立憲民主党・かながわクラブ | 1303632 |

# 政務活動費支出伝票

| | |
|---|---|
| 経費区分 | 広報・広聴費 |
| 支出年月日 | 令和 8 年 1 月 22 日 |
| 支出額 | 77,748 円 |

**使途及び内容**

広報紙等の発送に係る経費

**按分による支出の場合の記載事項**

・全体の経費 （ 78,534円）．．． A

・按分の率（ 99 %）．．．．．． B

A × B ＝

政務活動費の支出額

77,748 円

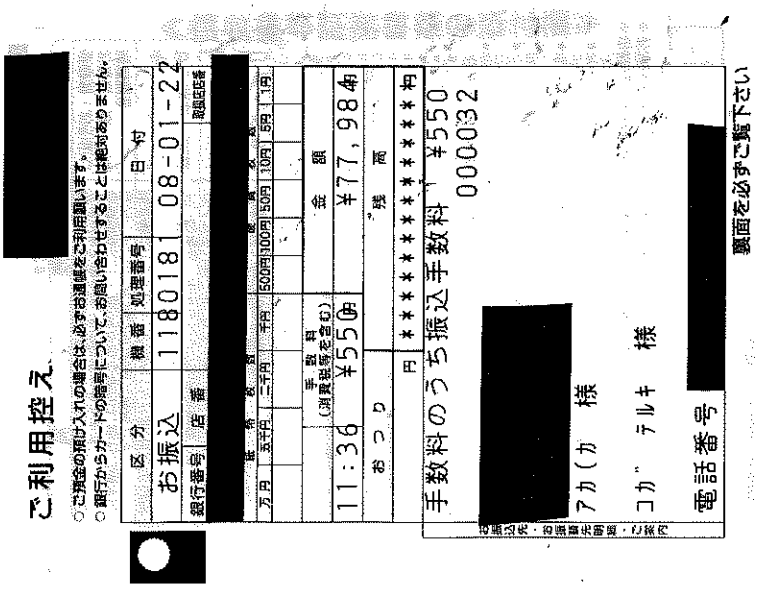


**備考欄**

県政レポート（令和７年１１月１６日発行）ポスティング
A3 １２，８９０部 AKA株式会社
振込手数料（５５０円）を含む

# 請求書

発行日　2025年12月24日

神奈川県議会議員　古賀てるき　様

〒224-0053
神奈川県横浜市都筑区池辺町3742-2
AKA株式会社
TEL: 045-934-5800
FAX: 045-507-7886
T8-0200-0108-9577

下記の通り12月分のご請求申し上げます。

**ご請求金額　¥77,984**　(税込)　**支払期限：1月31日**

| 配布日 | 広告名・概要 | 単価 | 部数 | 金額(税抜) |
|---|---|---|---|---|
| 11月12月 | 県政レポート | 5.5 | 12,890 | 70,895 |
| | | | 小計 | 70,895 |
| | | | 消費税10% | 7,089 |
| | | | 合計 | 77,984 |

備考：

いつもご利用頂きありがとうございます。

振込先：[redacted]

AKA株式会社　代表取締役　甲斐　繁

※お振込み手数料はお客様ご負担にてお願い致します。

AKA 株式会社

局

| 会派名称 | 伝票番号 |
|---|---|
| 立憲民主党・かながわクラブ | 1303818 |

# 政務活動費支出伝票

| | |
|---|---|
| 経費区分 | 広報・広聴費 |
| 支出年月日 | 令和 8 年 1 月 22 日 |
| 支出額 | 60,275 円 |

**使途及び内容**

広報紙等作成費

**按分による支出の場合の記載事項**

・全体の経費 （ 60,275円）．．．A

・按分の率（ 100％）．．．．．．B

政務活動費の支出額

A × B ＝ 60,275 円

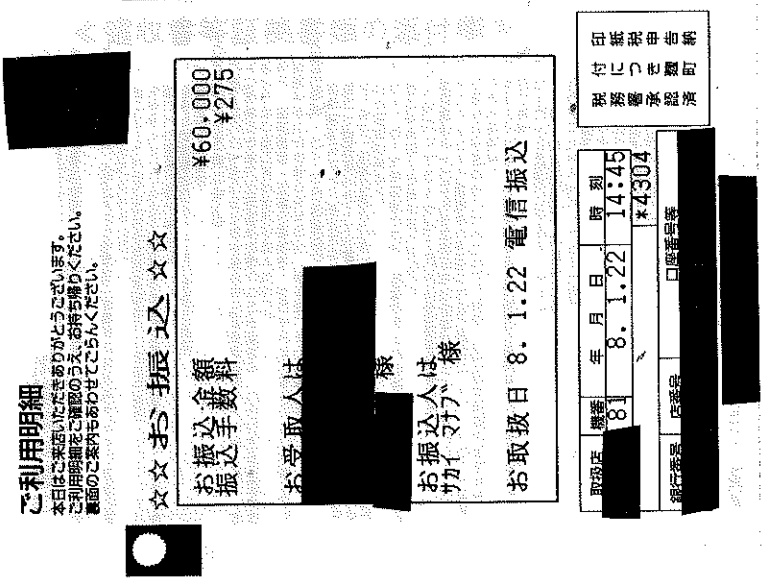


**備考欄**

ビラ 1万枚（県議会報告第10号）

ビラ制作、印刷費

(¥20,000) (¥40,000)

(局)

| 会派名称 | 伝票番号 |
|---|---|
| 立憲民主党・かながわクラブ | 1302216 |

# 政務活動費支出伝票

| | |
|---|---|
| 経費区分 | 広報・広聴費 |
| 支出年月日 | 令和 8 年 1 月 23 日 |
| 支出額 | 2,400 円 |

**使途及び内容**

会派及び議員のHP開設、維持経費

**按分による支出の場合の記載事項**

・全体の経費（ 4,800円）．．．A

・按分の率（ 50％）．．．．．．．B

政務活動費の支出額

A × B ＝ 2,400 円

≪領収書等証拠書類の添付欄≫

[redacted] キャッシュサービス
ご利用明細票

毎度ご利用いただきまして、ありがとうございます。

| お取扱い年月日 | 取扱店番 | 機番 | 取引番号 |
|---|---|---|---|
| 08-01-23 | [redacted] | 40 | 0087 |

| 銀行番号 | 店番 | 口座番号 |
|---|---|---|
| [redacted] | | |

| お取引内容 | お取引金額(円) |
|---|---|
| お引出し | ¥4,800 |

| 取扱時刻 | 受付番号 | お取引後の残高(円) |
|---|---|---|
| 10:43 | 0021 | [redacted] |

ご案内欄

手数料 ¥385　　利用料 ¥0

[redacted]

様

ご依頼人 電話 [redacted]

カナカ゛ワクラフ゛ マツモトキヨシソ゛ムショ

様

[redacted]

**備考欄**

1月分

局

| 会派名称 | 伝票番号 |
|---|---|
| 立憲民主党・かながわクラブ | 1303216 |

# 政務活動費支出伝票

| | |
|---|---|
| 経費区分 | 広報・広聴費 |
| 支出年月日 | 令和 8 年 1 月 28 日 |
| 支出額 | 3,020 円 |

**使途及び内容**

広報紙等の発送に係る経費

**按分による支出の場合の記載事項**

・全体の経費 （ 3,020 円）．．． A

・按分の率（ 100 %）．．．．．． B

A × B ＝

政務活動費の支出額 3,020 円

≪領収書等≫

## ご利用明細票

| お取扱日 | 店番 | 取扱番号 |
|---|---|---|
| 08-01-28 | 02363 | A93150006 |
| 取扱店 | [redacted] | |
| 払込口座 | [redacted] | |
| 払込金額 | *3,020 | 料金 *0 |

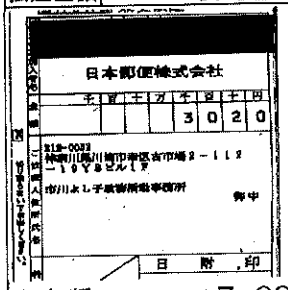


振替受付票

払込みの証拠となるものですから大切に保存して下さい。
料金には、消費税等が含まれています。
（ゆうちょ銀行）

入金額 *3,020
おつり *0

ゆうちょでＮＩＳＡ始めませんか？
詳しくはお近くの窓口へ！

印紙税申告納付につき麹町税務署承認済

**備考欄**

議会報告郵送代（区内）

局

| 会派名称 | 伝票番号 |
|---|---|
| 立憲民主党・かながわクラブ | 1303217 |

# 政務活動費支出伝票

| | |
|---|---|
| 経費区分 | 広報・広聴費 |
| 支出年月日 | 令和 8 年 1 月 28 日 |
| 支出額 | 179,960 円 |

**使途及び内容**

広報紙等掲載料

**按分による支出の場合の記載事項**

・全体の経費 （ 179,960 円）．．．A

・按分の率（ 100 %）．．．．．．B

A × B ＝ 政務活動費の支出額 179,960 円

≪領収書等証拠書類の添付欄≫

別紙

**備考欄**

タウンニュース川崎区・幸区版　2026年元旦号

〒212-0052
神奈川県川崎市幸区古市場
2-112-19ＹＳビル1Ｆ
立憲民主党・かながわクラブ　御中

発行日：2025/12/26

No.25160434010005


# 請求書

株式会社タウンニュース社

川崎支社 / 〒211-0042
神奈川県川崎市中原区下新城3-14-7
TEL：044-741-4111
FAX：044-741-4002
登録番号：T4021001022663

お客様コード：[redacted]

| | |
|---|---|
| ご請求日 | 2026/01/01 |
| お支払日 | 2026/03/31 |

| | |
|---|---|
| ご請求金額 | ¥179,080 |

| 売上日 | 内容 | 数量 | 単価 | 金額 | 備考 |
|---|---|---|---|---|---|
| 2026/01/01 | 川崎区･幸区版 2026/01/01(木)号 外面左上 10.2cm×4段 | 1 | 162,800 | 162,800 | |

| | |
|---|---|
| 小計 | 162,800 |
| (消費税10%) | 16,280 |
| 合計 | 179,080 |

※振込手数料は、お客様ご負担でお願いいたします。
※お振込みいただく際の名義は、上記記載のお名前でお願いいたします。振込人名義が異なる場合には、お手数ですが弊社担当者までご連絡ください。

■お振込先口座名義　株式会社 タウンニュース社
[redacted]

□振込金(兼手数料)受取書

☑預金払戻請求書 預金口座振替 による振込受付書(兼手数料受取書)

ご依頼日 08年01月28日

価目 当日 予約

・振込依頼書に記載相違等の不備があった場合には、照会等のため振込が遅延することがあります。
・通信機器、回線障害または郵便の遅延などやむを得ない事由によって振込が遅延することがありますのでご了承ください。
・この振込金受領証または振込受付書は大切に保管してください。
・種目が予約の場合、習慣種目の取扱いとなります。
・振込資金のうち小切手がある場合は、その決済を確認したのちにお振込いたします。

| | |
|---|---|
| お振込日 | 年 月 日 08.01.29 |
| お振込先 | [redacted] |
| お受取人 | 預金種目 ○印をおつけください。 [redacted] 口座番号 ▼左詰めでご記入ください。 [redacted] 金額 十億 億 千万 百万 十万 万 千 百 十 一 ¥,179,080 |
| | (フリガナ)左からカタカナでご記入し、姓と名の間は1マスあけてください。 カ)タウンニユースシヤ 濁点(゛)半濁点(゜)も一字としてご記入ください。 |
| | お受取人(漢字名) カ)タウンニユースシヤ 様 |
| ご依頼人 | (フリガナ)左からカタカナでご記入し、姓と名の間は1マスあけてください。 カナガ゛ワケンキ゛カイキ゛イン 濁点(゛)半濁点(゜)も一字としてご記入ください。 イチカワヨシコ |
| | 左詰めで市外局番から数字のみでご記入ください。 (おでんわ) 04454067 89 |
| | (おなまえ) カナガ゛ワケンキ゛カイキ゛イン イチカワヨシコ 様 |
| | (おところ) |

金額は¥マークをご記入ください。

手数料区分 1 1.領収 2.簿免 3.別納 4.免除 ○領収

消費税込手数料 ¥,880 手数料には消費税が含まれております。

払戻口座 店番 目目 当座 普通 貯蓄

口座番号

[redacted]

[redacted]

毎度ご利用いただきまして、誠にありがとうございます。今後ともより一層のお引き立てを賜りますようお願い申し上げます。

取扱票 2 080128 35

| 会派名称 | 伝票番号 |
|---|---|
| 立憲民主党・かながわクラブ | 1303218 |

# 政務活動費支出伝票

| | |
|---|---|
| 経費区分 | 広報・広聴費 |
| 支出年月日 | 令和 8 年 1 月 28 日 |
| 支出額 | 12,771 円 |

**使途及び内容**

会派及び議員のHP開設、維持経費

**按分による支出の場合の記載事項**

・全体の経費 （ 14,190 円）．．．A

・按分の率 （ 90 %）．．．．．．B

A × B ＝ 政務活動費の支出額 12,771 円

≪領収書等証拠書類

かわしんキャッシュサービス

お取扱明細票

[redacted]

| ご利用年月日 | 取扱店番 | 機番 | 端末通番 |
|---|---|---|---|
| 08-01-28 | 035 | 42 | 0217 |

| 銀行番号 | 店番 | 口座番号 |
|---|---|---|
| | | |

| 枚数 | 万円券 | 五千円券 | 二千円券 | 千円券 | 500円 | 100円 | 50円 | 10円 | 5円 | 1円 |
|---|---|---|---|---|---|---|---|---|---|---|
| | 1 | 0 | 0 | 4 | 0 | 1 | 1 | 4 | 0 | 0 |

| お取引区分 | お取引金額 |
|---|---|
| お振込み | ¥13,750 |

| 取扱時刻 | 受付番号 | お取引後の残高 |
|---|---|---|
| 14:37 | 0031 | ********** |

ご案内欄

手数料 ¥440 利用料

[redacted]

カ)アルファージール 様

ご依頼人 イチカワヨシコジムショ 様 電話 044-540-6789

お釣り ¥0

振カ 現金

川崎信用金庫

https://www.kawashin.co.jp/

**備考欄**

2月ホームページサポート費

# 請求書

令和08年01月01日
請求書番号: 3021339

立憲民主党かながわクラブ
市川よし子 様

件名：ホームページ更新サポート
下記のとおりご請求申し上げます。

ご請求金額　**￥13,750**

お支払期限：令和08年01月31日


ALPHA ZEAL

株式会社アルファージール
登録番号: T8013301031218

〒171-0014
東京都豊島区池袋2-38-7
加藤ビル3Ｆ

TEL:03-6912-8256
FAX:03-6912-8257
koshin@alpha-zeal.com


| 品目 | 数量 | 単価 | 金額 |
|---|---|---|---|
| ホームページ更新サポート　2月分 | 1 | 12,500 | 12,500 |

| | |
|---|---|
| 小計 | 12,500 |
| 消費税 (10%) | 1,250 |
| **合計** | **13,750** |

| | | | |
|---|---|---|---|
| 10%対象 | 12,500 | 消費税 | 1,250 |
| 8%対象 | 0 | 消費税 | 0 |

振込先

[redacted]

名義　株式会社アルファージール　代表取締役　小林大晃
※お振込み手数料はお客様ご負担にてお願いいたします。

備考

本書が行き違いで届いた場合は失礼いたします。ご容赦下さいませ。

局

| 会派名称 | 伝票番号 |
|---|---|
| 立憲民主党・かながわクラブ | 1300411 |

# 政務活動費支出伝票

| | |
|---|---|
| 経費区分 | 広報・広聴費 |
| 支出年月日 | 令和 8 年 1 月 29 日 |
| 支出額 | 30,112 円 |

**使途及び内容**

広報紙等作成費

**按分による支出の場合の記載事項**

・全体の経費 （ 40,150 円）．．． A

・按分の率（ 75 %）．．．．．． B

A × B ＝ 政務活動費の支出額 30,112 円

≪領収書等証拠書類の添付≫

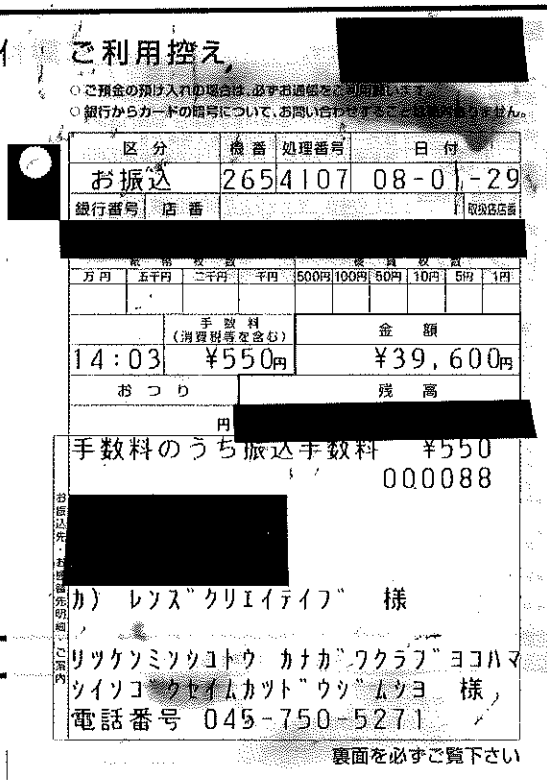
[redacted]
ご利用控え
○ご預金の預け入れの場合は、必ずお通帳をご利用ください。
○銀行からカードの暗号について、お問い合わせすることは絶対ありません。

| 区分 | 機番 | 処理番号 | 日付 |
|---|---|---|---|
| お振込 | 265 | 4107 | 08-01-29 |

銀行番号 店番 取扱店番

[redacted]

| 紙幣枚数 | | | | 硬貨枚数 | | | | |
|---|---|---|---|---|---|---|---|---|
| 万円 | 五千円 | 二千円 | 千円 | 500円 | 100円 | 50円 | 10円 | 5円 | 1円 |
| | | | | | | | | | |

| | 手数料（消費税等を含む） | 金額 |
|---|---|---|
| 14:03 | ¥550円 | ¥39,600円 |

おつり 残高

円 [redacted]

手数料のうち振込手数料 ¥550

000088

[redacted]

カ) レンズクリエイティブ 様

リツケンミンシュトウ カナガワクラブ ヨコハマ
シイソコクセイムカツトウシムショ 様

電話番号 045-750-5271

裏面を必ずご覧下さい

**備考欄**

市川さとし情報局　12月号
作成部数　3,000
振込手数料　550円含む

# 請求書

LenS creative inc.

＜振込先＞
[redacted]
カ)レンズクリエイティブ

No. 25456
納品日 2025/12/19
発行日 2025/12/31

顧客名 立憲民主党・民権クラブ磯子区政務活動事務所 御中

株式会社LenS creative
〒141-0021
東京都品川区上大崎3-3-6-3F
登録番号 T5010701033202

案件名 市川さとし情報局 2025年12月号
3000部

[redacted]

| 品名 | 数量 | 単価 | 金額 |
|---|---|---|---|
| 制作費 | 3000 | 12.0 | 36,000 |

| | |
|---|---|
| 小計 | 36,000 |
| 消費税(課税10%) | 3,600 |
| 合計 | 39,600 |

●仕様 仕上りサイズA4/4C*4C/コート90kg/

備考欄

局

| 会派名称 | 伝票番号 |
|---|---|
| 立憲民主党・かながわクラブ | 1301221 |

# 政務活動費支出伝票

| | |
|---|---|
| 経費区分 | 広報・広聴費 |
| 支出年月日 | 令和 8 年 1 月 29 日 |
| 支出額 | 29,700 円 |

**使途及び内容**

広報紙等の発送に係る経費

**按分による支出の場合の記載事項**

・全体の経費 （ 33,000円） . . . A

・按分の率（ 90％） . . . . . B

A × B ＝ 政務活動費の支出額 29,700 円

[redacted]

店番号 [redacted] 口座番号

平野 みぎわ 様

[redacted]

| | | | |
|---|---|---|---|
| 18-01-29 | インターネット | *33,000 | フクシアオ ワークエー |
| | | | |
| | | | |

**備考欄**

社会福祉法人碧　ワークA
県政レポートvol.09 ポスティング代　5,000部

# 御 請 求 書

請求日　2025年12月31日

平野　みぎわ　様

登録番号　T5021005009739

下記のとおり御請求申し上げます。

社会福祉法人碧　ワークA
〒253-0042
神奈川県茅ヶ崎市本村4-19-46
やまにビル2階
TEL:0467-81-4581
FAX:0467-81-4517

| 合計金額 | ¥33,000 |
|---|---|

| 日付 | 伝票No. | 品　名 | 数　量 | | 単　価 | 金　額 |
|---|---|---|---|---|---|---|
| 12月31日 | | 県政レポート2025 Vol09　ポスティング、12月分 | 5000 | 枚 | ¥6 | ¥30,000 |
| | | | | | | ¥0 |
| | | | | | | ¥0 |
| | | | | | | ¥0 |
| | | | | | | ¥0 |
| | | | | | | ¥0 |
| | | | | | 小計 | ¥30,000 |
| | | | | | 消費税(10%) | ¥3,000 |
| | | | | | 合　計 | ¥33,000 |

【振込先】お振込みの場合は下記へお願い致します。

[redacted]

社会福祉法人 碧 ワークA　管理者[redacted]

㊍

| 会派名称 | 伝票番号 |
|---|---|
| 立憲民主党・かながわクラブ | 1303038 |

# 政務活動費支出伝票

| | |
|---|---|
| 経費区分 | 広報・広聴費 |
| 支出年月日 | 令和 8 年 1 月 29 日 |
| 支出額 | 10,000 円 |

**使途及び内容**

広報紙等の発送に係る経費

**按分による支出の場合の記載事項**

・全体の経費 （ 10,000 円）．．． A

・按分の率（ 100 %）．．．．．． B

政務活動費の支出額

A × B ＝ 10,000 円

≪領収書等証拠書類の添付欄≫

別紙

**備考欄**

議会報告郵送料　　１万円分

1303038-①

# 領収書

様

［販売］
１１０円普通切手・千鳥
110円　100枚　¥11,000

小　計　¥11,000

課税計(10%)　¥0
(内消費税等(10%)　¥0)
非課税計　¥11,000

**合計**　**¥11,000**
お預り　クレジット　¥11,000

〒100-8792　日本郵便株式会社
東京都千代田区大手町２－３－１
登録番号　T1010001112577
取扱日時：2026年 1月29日 15:45
発行No. 260129J0274　端N70箱03
連絡先：横浜港郵便局
TEL:0570-943-550

クレジット売上票

加盟店名 MERCHANT
ﾆｯﾎﾟﾝﾕｳﾋﾞﾝ
TEL 0570-943-550
端末番号 TERM No
71134-620-49122
ご利用日 DATE
2026/01/29 15:44:54

会員番号 ACCT #　[redacted]　IC
カード会社 CARDCOMPANY　[redacted]
承認番号 APP CODE　0014837
処理通番 TRAN No　0137974

| 取引内容 | 支払区分 | 取扱区分 |
|---|---|---|
| 売上 | 一括 | 110 |
| TRAN TYPE | PMT TYPE | |
| 伝票番号 | 有効期限 | 商品区分 |
| 06168 | XX/XX | 990 |
| SLIP No | EXP DATE | COM CODE |

**合計金額**　**¥11,000**

AOYAMA/KEIICHI　様

ARC 00 ATC 00295 No 01
AID A0000000041010
[redacted]

ご利用ありがとうございました
またのご来店をお待ちしております
お客様控え

㊞

| 会派名称 | 伝票番号 |
|---|---|
| 立憲民主党・かながわクラブ | 1300636 |

# 政務活動費支出伝票

| | |
|---|---|
| 経費区分 | 広報・広聴費 |
| 支出年月日 | 令和 8 年 1 月 30 日 |
| 支出額 | 279,950 円 |

**使途及び内容**

広報紙等掲載料

**按分による支出の場合の記載事項**

・全体の経費（ 279,950 円）．．．A

・按分の率（ 100 %）．．．．．．B

政務活動費の支出額

A × B ＝ 279,950 円

≪ ご利用明細 [redacted]

ご来店ありがとうございます。
お取引内容をご確認のうえ、お持ち帰りください。

| お取引内容 | ご利用年月日 | ご利用時間 |
|---|---|---|
| 振込 | 080130 | 20:23 |

[redacted]

| お取扱店 | お取引金額 |
|---|---|
| [redacted] | *279,400 |

| ATM番号 | お取引内訳 | 手数料 |
|---|---|---|
| 0030 | 0 0 0 0 | *550 |

| お取扱番号 | お取引内訳 |
|---|---|
| 0623 | 0 0 0 0 0 0 |

| 説明コード | お取引後元帳残高 |
|---|---|
| | ********** |

[redacted]

受取人名 カ）タウンニュースシヤ 様

依頼人名 アイハラシホジムシヨ 様

電話番号 [redacted]
ＣＤ手数料 *110

**備考欄**

タウンニュース
振込手数料を含む
2026年 元旦号 海老名版