㊞局

会派名称	伝票番号
立憲民主党・かながわクラブ	1101201

政務活動費支出伝票

経費区分	広報・広聴費
支出年月日	令和 7 年 11 月 1 日
支出額	7,900 円

使途及び内容

広報紙等掲載料

按分による支出の場合の記載事項

・全体の経費 （ 8,778 円）. . . A

・按分の率（ 90 %）. . . . . B

A × B ＝ 政務活動費の支出額 7,900 円

≪領収書等証拠書類の添付欄≫

別紙

備考欄

テーマ：子育て支援のあり方
内容：子育て中の保育者から、意見聴取

領収書

請求書番号 97F4F9D1-0038
支払い日 2025年11月1日

issues Co., Ltd.
〒145-0071
東京都
大田区
田園調布2-4-18
日本
politician-contact@the-issues.jp

請求先
松崎 淳
〒
日本
[redacted]

2025年11月1日に ￥8,778 を領収いたしました

ご利用いただき、ありがとうございます。
専用トピックプランの月額費用の請求をさせていただきます。
期日までにお支払いを、何卒よろしくお願いいたします。

説明	数量	単価	金額
政策公聴プラン 2025/11/01 ～ 2025/12/01	1	￥8,778	￥8,778
小計			￥8,778
合計			￥8,778
支払い金額			**￥8,778**

支払い履歴

支払い方法	日付	支払い金額	領収書番号
[redacted]	2025年11月1日	￥8,778	2115-0602

会派名称	伝票番号
立憲民主党・かながわクラブ	1100006

政務活動費支出伝票

経費区分	広報・広聴費
支出年月日	令和 7 年 11 月 3 日
支出額	339,106 円

使途及び内容

広報紙等の発送に係る経費

按分による支出の場合の記載事項

・全体の経費 （ 346,027 円）．．．A

・按分の率 （ 98 %）．．．．．．B

A × B ＝ 政務活動費の支出額 339,106 円

≪領収書等証拠書類の添付欄≫

別紙

備考欄

県政レポート2025年秋号
ポスティング(51,600件)費用として

[redacted]

振込内容照会

受付番号

受付番号	2251103043257
受付日	2025年11月3日
受付状況	取引成立

振込元

[redacted]

振込依頼人名　イイノ　マサタケ

振込先

カ）サンポウ

[redacted]

振込内容

振込金額	346,027 円
振込手数料	0 円
引出金額	346,027 円
振込指定日	2025年11月3日

神奈川県県議会議員　飯野まさたけ様

2025年10月25日

＜ご請求書＞

株式会社　山鳳
神奈川県鎌倉市常盤417

合計金額	¥346,027			
項　目　（A4）	数量	単価	金額	摘要
岡本	1,900	5.3	¥10,070	
玉縄	1,800	5.8	¥10,440	
関谷・城廻	1,500	5.3	¥7,950	
植木	1,400	5.8	¥8,120	
大船	3,750	6.8	¥25,500	
岩瀬	2,900	5.8	¥16,820	
				台はわんびい様
山崎	1,100	5.8	¥6,380	
今泉	2,450	5.3	¥12,985	
腰越・津	3,400	5.8	¥19,720	
津西	1,100	6.8	¥7,480	
七里ガ浜	1,900	5.3	¥10,070	
手広	1,500	5.3	¥7,950	
西鎌倉	1,400	5.3	¥7,420	
稲村ヶ崎	1,100	5.8	¥6,380	
寺分	1,350	5.3	¥7,155	
梶原	1,400	5.3	¥7,420	一部虹の子
笛田	1,650	6.8	¥11,220	
鎌倉山	500	6.8	¥3,400	
常盤	650	5.8	¥3,770	一部虹の子
極楽寺	700	6.8	¥4,760	
坂ノ下	400	6.8	¥2,720	
長谷	1,600	6.8	¥10,880	
佐助	600	6.8	¥4,080	
笹目	300	6.8	¥2,040	
御成	600	6.8	¥4,080	
由比ガ浜	1,700	5.8	¥9,860	
山之内	1,200	9.0	¥10,800	
扇ガ谷	650	6.8	¥4,420	
大町	2,000	5.8	¥11,600	
小町	800	5.8	¥4,640	
材木座	2,200	5.8	¥12,760	
雪ノ下	1,150	5.8	¥6,670	
西御門	300	5.8	¥1,740	
浄明寺	1,500	6.8	¥10,200	
十二所	500	9.0	¥4,500	
二階堂	1,000	9.0	¥9,000	
小袋谷	1,000	5.8	¥5,800	
上町屋	650	5.8	¥3,770	
	51,600		¥314,570	
	消費税	10%	¥31,457	
	総計		¥346,027	

振込先：[redacted]　㈱山鳳（サンポウ）

㊞

会派名称	伝票番号
立憲民主党・かながわクラブ	1100015

政務活動費支出伝票

経費区分	広報・広聴費
支出年月日	令和 7 年 11 月 4 日
支出額	9,932 円

使途及び内容

広報紙等作成費

按分による支出の場合の記載事項

・全体の経費 （ 10,135円）．．．A

・按分の率（ 98％）．．．．．．B

A × B ＝

政務活動費の支出額 9,932 円

≪領収書等証拠書類の添付欄≫

別紙

備考欄

県政レポート2025年秋号印刷費
印刷部数：3,000部

[redacted]

飯野　眞毅　様

901-00-10 0010-900-00-0010063 [redacted]
FC2027
DN03002I 001 BB 0 0010063
1015 030211 00032535 (01/01) 110000 1 0035977#

ご利用明細書

ご利用いただきまして、誠にありがとうございます。
ご請求額、ご利用明細をご案内いたします。

[redacted]

お問い合わせ先
[redacted]
カードをお手元にご用意のうえ、お電話ください。

[redacted] 2025年 10月 14日 作成

カード番号 [redacted]

	ショッピング	キャッシング
ご利用可能枠	[redacted]	
リボ払／コース	標準コース	標準コース
実質年率	18.00 %	18.00 %

※ご利用可能枠の表記がある場合でも、カードのお支払い状況・当社へのお届け状況などにより、ご利用いただけない場合もございますのでご了承ください。

お支払日	2025年 11月 4日 火曜日
ご請求金額	[redacted] 円
お支払指定口座	金融機関名 [redacted]
	支店名
	口座番号
	名義人 イイノ マサタケ様

口座へのご準備は、10／31（金）までにお願いいたします。

[redacted] ポイント

本カードでの今回獲得ポイント	[redacted] 点
（内ボーナスポイント）	[redacted] 点

今回獲得した総ポイント	[redacted] 点
今回締め切りまでに交換したポイント	[redacted] 点
累計ポイント残高	[redacted] 点

※お支払いの延滞がある場合など、アイテム交換ができない場合がございます。

飯野　眞毅様へのお知らせ

簡単・便利な [redacted] のふるさと納税」

[redacted] ふるさと納税」は、カード会員様向けのお得で便利なふるさと納税ポータルサイト。[redacted] ・パスワードで簡単に登録でき、１５００以上の自治体・５５万以上の返礼品から寄付先を選べます。お得なキャンペーンも実施中です！

詳細はホームページで「ふるさと納税」と検索ください
[redacted]

他人からわかりにくい暗証番号にご変更を

カードの紛失・盗難時に、財布に一緒に入れていた免許証などから暗証番号を推測され、不正利用されるケースがあります。お客様の大切なカードを守るため、他人に推測されやすい暗証番号をご利用の場合は、右記よりご変更をお願いいたします。

[redacted] ガイダンス）
は、インターネットサー
手続きください。
※上記サービスは対象外カードがございます

1回払い　2回払い　ボーナス一括払い　を「リボ」に変更できます。

インターネット [redacted] 検索 ▶ [redacted] ▶ 明細確認・お支払変更 ▶ リボ払いに変更

お電話 パーソナルアンサー（24時間自動音声） [redacted]
ショッピングリボ変更受付 2100＋＃ 翌月お支払分のリボ変更受付締切日：23日頃20:00（月により異なります）

※ショッピングリボをご利用になるとリボ手数料がかかります。※一部、リボをご利用いただけない場合がございます。※翌月お支払分のリボ変更受付締切日は、月によって異なります。また、金融機関営業日の関係で23日より早い場合がございますのでご注意ください。※毎月14日23:30～15日6:00までの間はお承りできませんのでご了承ください。

お支払いは
毎月ほぼ一定額
月々3,000円～*
*お支払金額は、ご利用金額・お支払コースなどにより異なります。

[redacted] ポイント　ボーナスポイントのご案内
（パートナーズサービス　ショッピングご利用分）
[redacted] ポイント

[redacted] のパートナーズサービスによるボーナスポイントです。
当ボーナスポイントは、上段にある [redacted] ントへ含んで表示しております。

ご利用金額 合計		左記に対する入金 合計		今回請求金額
[redacted]円	−	[redacted]円	＝	[redacted]円

ご利用明細

年 月 日	ご利用店名および商品名	支払方法	ご利用金額	備　考
	＊＊＊　ショッピングご利用明細　＊＊＊			
[redacted]				
2025 9 13	印刷通販プリントパック	1回	10135	○
[redacted]				

領収書

2025年09月13日

立憲民主党・かながわクラブ　御中　　飯野眞毅　様

平素は格別のお引き立てを賜り厚くお礼申し上げます。
下記の金額正に領収いたしました。
何卒よろしくお願い申し上げます。

株式会社プリントパック
〒617-0003
京都府向日市森本町野田3-1
TEL 0120-977-920
FAX 075-935-6890

お支払条件　クレジットカード　　納品場所　ご指定場所

御請求金額　10,135円（税込）　　納品期日　3営業日

ご注文番号	内　　容	数量	単 価	金 額
PAC44767304	品名：県政報告２０２５秋 A4 / 両面4色 / コート90 / 3,000部×1種類 / 加工1：巻三つ折り 加工2：	1	10,135	10,135
合　計				10,135

特記事項

※クレジットカード決済の場合には、金銭または有価証券の受領事実がありませんので、表題が「領収書」となっていても、
　印紙税法基本通達第17号の1文書には該当しません。
※5万円を超えていても収入印紙は貼付されません。

(局)

会派名称	伝票番号
立憲民主党・かながわクラブ	1100016

政務活動費支出伝票

経費区分	広報・広聴費
支出年月日	令和 7 年 11 月 4 日
支出額	14,288 円

使途及び内容

広報紙等作成費

按分による支出の場合の記載事項

・全体の経費 （ 14,580円）．．．A

・按分の率（ 98％）．．．．．．B

政務活動費の支出額

A × B ＝ 14,288 円

≪領収書等証拠書類の添付欄≫

別紙

備考欄

県政レポート2025年秋号　印刷費
印刷部数：5,000部

[redacted]

飯野　眞毅　様

901-00-10 0010-900-00-0010063 [redacted]
FC2027
DN03002I 001 BB 0 0010063
1015 030211 00032535 (01/01) 110000 1 0035977#

[redacted]

お問い合わせ先
[redacted]
カードをお手元にご用意のうえ、お電話ください。

2025年 10月 14日 作成

[redacted]
カード番号 [redacted]

	ショッピング	キャッシング
ご利用可能枠	[redacted]	
リボ払／コース	標準コース	標準コース
実質年率	18.00 %	18.00 %

※ご利用可能枠の表記がある場合でも、カードのお支払い状況・当社へのお届け状況などにより、ご利用いただけない場合もございますのでご了承ください。

ご利用明細書

ご利用いただきまして、誠にありがとうございます。
ご請求額、ご利用明細をご案内いたします。

お支払日	2025年 11月 4日 火曜日
ご請求金額	[redacted] 円
お支払指定口座	金融機関名 [redacted] 支店名 口座番号 名義人 イイノ マサタケ様

口座へのご準備は、10／31（金）までにお願いいたします。

[redacted]ポイント

本カードでの今回獲得ポイント	[redacted] 点
（内ボーナスポイント）	[redacted] 点

今回獲得した総ポイント	* [redacted] 点
今回締め切りまでに交換したポイント	[redacted] 点
累計ポイント残高	* [redacted] 点

※お支払いの延滞がある場合など、アイテム交換ができない場合がございます。

飯野　眞毅様へのお知らせ

簡単・便利な [redacted] のふるさと納税」

[redacted] ふるさと納税」は、カード会員様向けのお得で便利なふるさと納税ポータルサイト。[redacted] ・パスワードで簡単に登録でき、１５００以上の自治体・５５万以上の返礼品から寄付先を選べます。お得なキャンペーンも実施中です！

詳細はホームページで「ふるさと納税」と検索ください
[redacted]

他人からわかりにくい暗証番号にご変更を！

カードの紛失・盗難時に、財布に一緒に入れていた免許証などから暗証番号を推測され、不正利用されるケースがあります。お客様の大切なカードを守るため、他人に推測されやすい暗証番号をご利用の場合は、右記よりご変更をお願いいたします。

[redacted] ダンス）
インターネットサー
きください。
※上記サービスは対象外カードがございます

1回払い　2回払い　ボーナス一括払い　を「リボ」に変更できます。

インターネット [redacted] 検索 ▶ [redacted] ▶ 明細確認・お支払変更 ▶ リボ払いに変更

お電話 パーソナルアンサー（24時間自動音声）[redacted]
ショッピングリボ変更受付 2100＋＃ 翌月お支払分のリボ変更受付締切日:23日頃20:00（月により異なります）

※ショッピングリボをご利用になるとリボ手数料がかかります。※一部、リボをご利用いただけない場合がございます。※翌月お支払分のリボ変更受付締切日は、月によって異なります。また、金融機関営業日の関係で23日より早い場合がございますのでご注意ください。※毎月14日23:30～15日6:00までの間はお承りできませんのでご了承ください。

お支払いは毎月ほぼ一定額 月々3,000円～*

[redacted]ポイント　ボーナスポイントのご案内　[redacted] のパートナーズサービスによるボーナスポイントです。
（パートナーズサービス　ショッピングご利用分）　当ボーナスポイントは、上段にある[redacted]ポイントへ含んで表示しております。
[redacted]ポイント

2025年 10月 14日現在　10月 15日以降のご入金は本明細には反映しておりません。

ご利用金額 合計		左記に対する入金 合計		今回請求金額
[redacted] 円	−	[redacted] 円	=	[redacted] 円

ご利用明細

年 月 日	ご利用店名および商品名	支払方法	ご利用金額	備考
	＊＊＊　ショッピングご利用明細　＊＊＊			
[redacted]				
2025 9 13	印刷通販プリントパック	1回	14580	○
[redacted]				

領収書

2025年09月13日

立憲民主党・かながわクラブ　御中　　飯野眞毅　様

株式会社プリントパック
〒617-0003
京都府向日市森本町野田31
TEL 0120-977-920
FAX 075-935-6890

平素は格別のお引き立てを賜り厚くお礼申し上げます。
下記の金額正に領収いたしました。
何卒よろしくお願い申し上げます。

お支払条件　クレジットカード　　納品場所　ご指定場所

御請求金額　14,580円（税込）　　納品期日　7営業日

ご注文番号	内　　容	数量	単 価	金 額
PAC44767371	品名：県政報告 ２０２５年秋号ポス三折 A4 / 両面4色 / コート73 / 5,000部×1種類 / 加工1：巻三つ折り 加工2：	1	14,580	14,580
合　計				14,580

特記事項

※クレジットカード決済の場合には、金銭または有価証券の受領事実がありませんので、表題が「領収書」となっていても、
　印紙税法基本通達第17号の1文書には該当しません。
※5万円を超えていても収入印紙は貼付されません。

局

会派名称	伝票番号
立憲民主党・かながわクラブ	1100017

政務活動費支出伝票

経費区分	広報・広聴費
支出年月日	令和 7 年 11 月 4 日
支出額	88,180 円

使途及び内容

広報紙等作成費

按分による支出の場合の記載事項

・全体の経費（ 89,980円）．．．A

・按分の率（ 98％）．．．．．．B

政務活動費の支出額

A × B ＝ 88,180 円

≪領収書等証拠書類の添付欄≫

別紙

備考欄

県政レポート2025年秋号　印刷費
印刷部数：50,000部

[redacted]

飯野　眞毅　様

901-00-10 0010-900-00-0010063
FC2027
DN03002I 001 BB 0 0010063
1015 030211 00032535 (01/01) 110000 1 0035977#

[redacted]

[redacted]

お問い合わせ先
[redacted]
カードをお手元にご用意のうえ、お電話ください。

[redacted] 2025年 10月 14日 作成

カード番号 [redacted]

	ショッピング	キャッシング
ご利用可能枠	[redacted]	
リボ払い／コース	標準コース	標準コース
実質年率	18.00 %	18.00 %

※ご利用可能枠の表記がある場合でも、カードのお支払い状況・当社へのお届け状況などにより、ご利用いただけない場合もございますのでご了承ください。

ご利用明細書

ご利用いただきまして、誠にありがとうございます。
ご請求額、ご利用明細をご案内いたします。

お支払日	2025年 11月 4日 火曜日
ご請求金額	[redacted] 円
お支払指定口座	金融機関名 [redacted] 支店名 口座番号 名義人 イイノ マサタケ様

口座へのご準備は、10／31（金）までにお願いいたします。

[redacted]ポイント

本カードでの今回獲得ポイント	[redacted] 点
（内ボーナスポイント）	[redacted] 点

今回獲得した総ポイント	[redacted] 点
今回締め切りまでに交換したポイント	[redacted] 点
累計ポイント残高	[redacted] 点

※お支払いの延滞がある場合など、アイテム交換ができない場合がございます。

飯野　眞毅様へのお知らせ

簡単・便利な[redacted]のふるさと納税」

[redacted]のふるさと納税」は、カード会員様向けのお得で便利なふるさと納税ポータルサイト[redacted]・パスワードで簡単に登録でき、１５００以上の自治体・５５万以上の返礼品から寄付先を選べます。お得なキャンペーンも実施中です！

詳細はホームページで「ふるさと納税」と検索ください
[redacted]

他人からわかりにくい暗証番号にご変更を

カードの紛失・盗難時に、財布に一緒に入れていた免許証などから暗証番号を推測され、不正利用されるケースがあります。お客様の大切なカードを守るため、他人に推測されやすい暗証番号をご利用の場合は、右記よりご変更をお願いいたします。

[redacted]ダンス）
インターネットサー
[redacted]読きください。
※上記サービスは対象外カードがございます

1回払い　2回払い　ボーナス一括払い　を「リボ」に変更できます。

インターネット [redacted] 検索 ▶ [redacted] ▶ 明細確認・お支払変更 ▶ リボ払いに変更

お電話 パーソナルアンサー（24時間自動音声）[redacted]
ショッピングリボ変更受付 2 1 0 0 + #　翌月お支払分のリボ変更受付締切日:23日頃20:00（月により異なります）

※ショッピングリボをご利用になるとリボ手数料がかかります。※一部、リボをご利用いただけない場合がございます。※翌月お支払分のリボ変更受付締切日は、月によって異なります。また、金融機関営業日の関係で23日より早い場合がございますのでご注意ください。※毎月14日23:30～15日6:00までの間はお承りできませんのでご了承ください。

お支払いは毎月ほぼ一定額 月々3,000円～*

[redacted]

[redacted]ポイント　ボーナスポイントのご案内　[redacted]のパートナーズサービスによるボーナスポイントです。
（パートナーズサービス　ショッピングご利用分）　当ボーナスポイントは、上段にある[redacted]ントへ含んで表示しております。
[redacted]ポイント

2025年 10月 14日現在　10月 15日以降のご入金は本明細には反映しておりません。

ご利用金額 合計		左記に対する入金 合計		今回請求金額
[redacted] 円	−	[redacted] 円	＝	[redacted] 円

ご利用明細

年 月 日	ご利用店名および商品名	支払方法	ご利用金額	備考
	＊＊＊　ショッピングご利用明細　＊＊＊			
[redacted]				
2025 9 13	印刷通販プリントパック	1回	89980	
[redacted]				

領収書

2025年09月13日

立憲民主党・かながわクラブ　御中　　飯野眞毅　様

平素は格別のお引き立てを賜り厚くお礼申し上げます。
下記の金額正に領収いたしました。
何卒よろしくお願い申し上げます。

株式会社プリントパック
〒617-0003
京都府向日市森本町野田3-1
TEL 0120-977-920
FAX 075-935-6890

お支払条件　クレジットカード　　納品場所　ご指定場所

御請求金額　89,980円（税込）　　納品期日　7営業日

ご注文番号	内　　容	数量	単 価	金 額
PAC44767351	品名：県政報告 ２０２５年秋号ポス折無 A4 / 両面4色 / コート73 / 50,000部×1種類 / 加工1：トンボ仕上がり断裁（ご注文サイズでお納め） 加工2：	1	89,980	89,980
合　計				89,980

特記事項

※クレジットカード決済の場合には、金銭または有価証券の受領事実がありませんので、表題が「領収書」となっていても、
　印紙税法基本通達第17号の1文書には該当しません。
※5万円を超えていても収入印紙は貼付されません。

局

会派名称	伝票番号
立憲民主党・かながわクラブ	1103206

政務活動費支出伝票

経費区分	広報・広聴費
支出年月日	令和 7 年 11 月 4 日
支出額	23,760 円

使途及び内容

広報紙等掲載料

按分による支出の場合の記載事項

・全体の経費（ 26,400円）．．．A

・按分の率（ 90％）．．．．．．B

A × B ＝

政務活動費の支出額 23,760 円

≪領収書等証拠書類の

ご利用明細票

お取扱日	店番	取扱番号
07-11-04	02001	A93320001

取扱店 [redacted]

払込口座 [redacted]

払込金額	＊26,400	料金	＊0

[redacted]

あおばタイムズ

金額 ¥26,600

ご依頼人 [redacted]事務所 様

振替受付票

払込みの証拠となるものですから大切に保存して下さい。
料金には、消費税等が含まれています。
（ゆうちょ銀行）

入金額 ＊30,000

おつり ＊3,600

商品のご案内のため郵便局では個人情報の利用同意をお願いしています

印紙税申告納付につき麹町税務署承認済

備考欄

あおばタイムズ10月号

局

会派名称	伝票番号
立憲民主党・かながわクラブ	1102210

政務活動費支出伝票

経費区分	広報・広聴費
支出年月日	令和 7 年 11 月 7 日
支出額	10,890 円

使途及び内容

広報紙等の発送に係る経費

按分による支出の場合の記載事項

・全体の経費 （ 12,100円）．．．A

・按分の率 （ 90％）．．．．．．B

A × B ＝

政務活動費の支出額 10,890 円

≪領収書等証拠書類の添付欄≫

様

領収書

[別納引受]
第一種定形
@110 110通 ¥12,100
14.0g
小計 ¥12,100

郵便物引受合計通数 110通
課税額計(10%) ¥12,100
(内消費税等(10%)) ¥1,100)
非課税計 ¥0

合計 ¥12,100
お預り クレジット ¥12,100

〒100-8792 日本郵便株式会社
東京都千代田区大手町2－3－1
登録番号 T1010001112577
取扱日時：2025年11月 7日 12:28
発行No.251107A4667 端N75箱21
連絡先：相模原郵便局
TEL:0570-032-685

備考欄

県政報告郵送代

(局)

会派名称	伝票番号
立憲民主党・かながわクラブ	1102439

政務活動費支出伝票

経費区分	広報・広聴費
支出年月日	令和 7 年 11 月 7 日
支出額	15,125 円

使途及び内容

広報紙等作成費

按分による支出の場合の記載事項

・全体の経費 (15,125 円) . . . A

・按分の率 (100 %) . . . . . B

A × B = 15,125 円

政務活動費の支出額

≪領収書等証拠書類の添付欄≫

別紙

備考欄

神奈川県議会ﾚﾎﾟｰﾄ令和7年第6号ビラA４片面 デザイン料

(菅原分のみ)

領収書【政治活動用】

立憲民主党・かながわクラブ　御中

〒223-0061
神奈川県横浜市港北区日吉2-6-3-202

発行日：　2025 年　11 月　07 日
登録番号：T2120901037028

Ono Planning Office
オノ・プランニング・オフィス株式会社
〒569-1117 大阪府高槻市天神町1-6-24-5F
TEL.072-686-2222 FAX.072-686-4444

担当者	発行者
[redacted]	

下記、正に領収いたしました。

合計領収額　　￥15,125

但し　神奈川県議会レポート令和7年　第6号ビラ　デザイン料として

税抜合計額	¥13,750
消費税（10%）	¥1,375
税込合計額	¥15,125

収入印紙

5万円未満	非課税
100万円以下	200円
200万円以下	400円
300万円以下	600円
500万円以下	1,000円
1,000万円以下	2,000円
2,000万円以下	4,000円
3,000万円以下	6,000円

(局)

会派名称	伝票番号
立憲民主党・かながわクラブ	1101603

政務活動費支出伝票

経費区分	広報・広聴費
支出年月日	令和 7 年 11 月 10 日
支出額	29,700 円

使途及び内容

広報紙等の発送に係る経費

按分による支出の場合の記載事項

・全体の経費 （ 33,000円） . . . A

・按分の率（ 90％） . . . . . B

A × B ＝

政務活動費の支出額 29,700 円

[redacted]

店番号 [redacted] 口座番号 [redacted]

平野 みぎわ 様

[redacted]

07-11-10	インターネット	*33,000	フクオアオ ワークエー

[redacted]

備考欄

県政レポートvol.9　ポスティング代　5,000部

御 請 求 書

請求日　2025年10月31日

平野 みぎわ 様

登録番号　T5021005009739

下記のとおり御請求申し上げます。

社会福祉法人 碧 ワークA
〒253-0042
神奈川県茅ヶ崎市本村4-19-46
やまにビル2階
TEL:0467-81-4581
FAX:0467-81-4517

合計金額	¥33,000

日付	伝票No.	品　名	数　量		単　価	金　額
10月31日		県政レポート2025 Vol09　ポスティング　10月分	5000	枚	¥6	¥30,000
						¥0
						¥0
						¥0
						¥0
						¥0
					小計	¥30,000
					消費税(10%)	¥3,000
					合　計	¥33,000

【振込先】お振込みの場合は下記へお願い致します。

[redacted]

社会福祉法人 碧 ワークA 管理者 [redacted]

会派名称	伝票番号
立憲民主党・かながわクラブ	1101608

政務活動費支出伝票

経費区分	広報・広聴費
支出年月日	令和 7 年 11 月 10 日
支出額	4,590 円

使途及び内容

広報紙等作成費

按分による支出の場合の記載事項

・全体の経費 （ 5,100円）．．． A

・按分の率（ 90％）．．．．．． B

A × B ＝

政務活動費の支出額 4,590 円

≪領収書等証拠書類の添付欄≫

別紙

備考欄

12/4 一般質問傍聴会 案内チラシ 作成費

領収書

2025年11月10日

平野みぎわ事務所　御中　　平野みぎわ　様

平素は格別のお引き立てを賜り厚くお礼申し上げます。
下記の金額正に領収いたしました。
何卒よろしくお願い申し上げます。

株式会社プリントパック
〒617-0003
京都府向日市森本町野田3-1
TEL 0120-977-920
FAX 075-935-6890

お支払条件　銀行振込(前払い)　　納品場所　ご指定場所

御請求金額　5,100円（税込）　　納品期日　1営業日

ご注文番号	内　　容	数量	単　価	金　額
PAC45549074	品名：１２月４日一般質問傍聴会 A4 / 片面4色 / コート90 / 800部×1種類 / 加工1：Z折り 加工2：	1	5,100	5,100
合　計				5,100

特記事項

金融機関の振込証明書および振込完了画面のプリントアウトが、税務署で認められている正式な払い込みの証明書類となります。
こちらの領収書が精算等にご使用いただけますかどうかは、お客様ご自身であらかじめご確認いただきますようお願い申し上げます。

(届)

会派名称	伝票番号
立憲民主党・かながわクラブ	1101609

政務活動費支出伝票

経費区分	広報・広聴費
支出年月日	令和 7 年 11 月 10 日
支出額	4,869 円

使途及び内容

広報紙等作成費

按分による支出の場合の記載事項

・全体の経費 （ 5,410円）．．．A

・按分の率（ 90％）．．．．．．B

A × B ＝

政務活動費の支出額 4,869 円

≪領収書等証拠書類の添付欄≫

別紙

備考欄

2026年2/11日　新春県政報告会　案内チラシ　作成費

領収書

2025年11月10日

平野みぎわ事務所　御中

平素は格別のお引き立てを賜り厚くお礼申し上げます。
下記の金額正に領収いたしました。
何卒よろしくお願い申し上げます。

株式会社プリントパック
〒617-0003
京都府向日市森本町野田3-1
TEL 0120-977-920
FAX 075-935-6890

お支払条件　銀行振込(前払い)　　納品場所　ご指定場所

御請求金額　5,410円（税込）　　納品期日　1営業日

ご注文番号	内　　容	数量	単 価	金 額
PAC45549073	品名：２０２６年新春県政報告会 A4 / 片面4色 / コート90 / 1,000部×1種類 / 加工1：Z折り 加工2：	1	5,410	5,410
合　計				5,410

特記事項

金融機関の振込証明書および振込完了画面のプリントアウトが、税務署で認められている正式な払い込みの証明書類となります。
こちらの領収書が精算等にご使用いただけますかどうかは、お客様ご自身であらかじめご確認いただきますようお願い申し上げます。

(局)

会派名称	伝票番号
立憲民主党・かながわクラブ	1102623

政務活動費支出伝票

経費区分	広報・広聴費
支出年月日	令和 7 年 11 月 10 日
支出額	1,331 円

使途及び内容

会派及び議員のHP開設、維持経費

按分による支出の場合の記載事項

・全体の経費 （ 2,662円）. . . A

・按分の率（ 50％）. . . . . B

A × B ＝

政務活動費の支出額 1,331 円

≪領収書等証拠書類の添付欄≫

別紙

備考欄	10月分

ご利用ありがとうございます。ご利用明細を案内しますのでご確認ください。＊お支払いは毎月10日（金融機関休業日の場合は翌営業日）に指定のお支払い口座より自動振替となります。ご入金は前日（金融機関営業日）までにお願いします。口座未設定の場合は、カード発行会社までご連絡ください。＊お支払い合計金額がマイナスになった場合は、指定のお支払い口座にお振り込みします。

2025年10月25日

カード名称	[redacted]
カード番号（一部非表示）	[redacted]

金融機関名	[redacted]
支店名	
口座番号（一部非表示）	
口座名義	マツモト キヨシ

今回のお支払日	今回のお支払金額合計
2025年11月10日（月）✓	[redacted] 円

[redacted]

2025年10月15日 現在

【ポイント[redacted]倍適用中】

当月獲得	ボーナス	ご使用ポイント	累計ポイント	次回失効予定日とポイント数
[redacted]				2028/07/15 [redacted]

●本年のご利用金額は[redacted]

●2026年に[redacted]ポイントは、より貯まりやすく、より使いやすいサービスにリニューアル予定！

ご利用日	ご利用先など	ご利用金額(円)	支払区分	今回回数	お支払金額(円)	摘要
[redacted]	松本 浦 様					
≪ショッピング取組（国内）≫						
[redacted]						
2025 10 1	お名前．ｃｏｍレンタルサーバー	2662	1回		(1) 2662	
[redacted]						
◆お支払小計		[redacted]				
◆今回のお支払金額総合計						

●支払区分:1回=ｼｮｯﾋﾟﾝｸﾞ1回払い、2回=ｼｮｯﾋﾟﾝｸﾞ2回払い、ﾎﾞ1=ﾎﾞｰﾅｽ1回払い、ﾘﾎﾞ=ｼｮｯﾋﾟﾝｸﾞﾘﾎﾞ払い、3～24=ｼｮｯﾋﾟﾝｸﾞ分割払いの回数、S1=ｼｮｯﾋﾟﾝｸﾞｽｷｯﾌﾟ払い、CI=ｷｬｯｼﾝｸﾞﾘﾎﾞ払い、C1=ｷｬｯｼﾝｸﾞ1回払い、海C=海外ｷｬｯｼﾝｸﾞ1回払い　●今回回数:何回目のお支払いかを表示　●法人ｶｰﾄﾞの下4桁は「1＊＊＊」と表示され、実際のｶｰﾄﾞ番号とは異なります

会派名称	伝票番号
立憲民主党・かながわクラブ	1103431

政務活動費支出伝票

経費区分	広報・広聴費
支出年月日	令和 7 年 11 月 12 日
支出額	11,750 円

使途及び内容

広報紙等作成費

按分による支出の場合の記載事項

・全体の経費 （ 11,750 円）．．． A

・按分の率（ 100 %）．．．．．． B

政務活動費の支出額

A × B ＝ 11,750 円

≪領収書等証拠書類の添付欄≫

別紙

備考欄

議会報告書作成

領 収 書

青山圭一事務所様

¥11,750 ー

但し：印刷物として（注文番号:20251112-1072）

プリントネット株式会社
〒892-0835
鹿児島県鹿児島市城南町10番7
電話番号： 050-3539-5210
登録番号： T9340001008230

銀行振込 にてお支払い

請　求　書

〒214-0039
神奈川県川崎市多摩区栗谷3-1-6-2F
[redacted]

青山圭一事務所 様

2025年11月12日　No.9286406　(1/1)

印刷通販プリントネット
登録番号 T9340001008231
運営会社
プリントネット株式会社
代表取締役　小田原　紺ナ
〒892-0835 鹿児島県鹿児島市城南町10番7
TEL：050-3539-5210　FAX：099-248-9640
（振込口座）[redacted]
（振込名義）プリントネット（カ

いつもご利用ありがとうございます。
下記の通りご請求申し上げます。
※お振込み手数料は、お客様のご負担でお願い致します。

売上額(税抜)	消費税(10%)	税込売上額	ポイント利用	税込請求額
10,682	1,068	11,750	0	11,750

日付	注文番号	商品タイトル	部数	金額(税抜)	消費税※	金額(税込)	摘要
11/12	20251112-1072-001	【A4フライヤー・チラシ印刷】 2025年9月2日　期日前投票所　300枚（増刷） サイズ:A4／紙質:コート90kg／納期:4営業日／印刷色数:両面カラー／表面:4色カラー／裏面:4色カラー／オプション:巻き三ツ折り（基本料金1,260円＋@0.74円（１枚））+1営業日／オプション:オペレーターにデータチェックを依頼する／オプション:ＰＤＦ（その他） 支払方法:銀行振込 25/11/18着予定	2,500	10,764	1,076	11,840	税率10%
		値引（増刷）		-82	-8	-90	税率10%

※注文番号ごとの消費税は参考値でございます。

(局)

会派名称	伝票番号
立憲民主党・かながわクラブ	1101620

政務活動費支出伝票

経費区分	広報・広聴費
支出年月日	令和 7 年 11 月 18 日
支出額	1,620 円

使途及び内容

広報紙等の発送に係る経費

按分による支出の場合の記載事項

・全体の経費 （ 1,800円）．．． A

・按分の率（ 90％）．．．．．． B

A × B ＝ 政務活動費の支出額 1,620 円

領収証　平野みぎわ　様　No.

金額 ¥1,800-

内訳
現金
小切手 /
手形 /

消費税額等(%)
消費税額等(%)

但 県政レポートvol.10 ポスティング代として
2025年11月18日 上記正に領収いたしました

収入印紙

[redacted]

登録番号 [redacted]

GR266325

備考欄

[redacted] 県政レポートvol.10 ポスティング代
@6×300枚＝1,800円

会派名称	伝票番号
立憲民主党・かながわクラブ	1101621

政務活動費支出伝票

経費区分	広報・広聴費
支出年月日	令和 7 年 11 月 18 日
支出額	1,620 円

使途及び内容

広報紙等の発送に係る経費

按分による支出の場合の記載事項

・全体の経費 （ 1,800円）．．． A

・按分の率（ 90％）．．．．．． B

政務活動費の支出額

A × B ＝ 1,620 円

領収証　平野みぎわ　様

No.

金額				¥	1	8	0	0	−

内訳

現金

小切手 ／

手形 ／

消費税額等（ ％）

消費税額等（ ％）

但 県政レポートvol.10 ポスティング代として

2025年 11月 18日 上記正に領収いたしました

[redacted]

登録番号

GR266325

備考欄

[redacted] 県政レポートvol.10 ポスティング代

@6×300枚＝1,800円

会派名称	伝票番号
立憲民主党・かながわクラブ	1101622

政務活動費支出伝票

経費区分	広報・広聴費
支出年月日	令和 7 年 11 月 18 日
支出額	2,700 円

使途及び内容

広報紙等の発送に係る経費

按分による支出の場合の記載事項

・全体の経費 （ 3,000円）．．． A

・按分の率（ 90％）．．．．．． B

A × B ＝ 政務活動費の支出額 2,700 円

領収証 平野みぎわ 様 No.

金額				¥	3	0	0	0	-

内訳
現金
小切手 ／
手形 ／
消費税額等(%)
消費税額等(%)

但 県政レポートVol.10 ポスティング代として
2025年11月18日 上記正に領収いたしました

[redacted]

収入印紙

[redacted]

登録番号

GR266325

備考欄

[redacted] 県政レポートvol.10 ポスティング代
@6×500枚＝3,000円

会派名称	伝票番号
立憲民主党・かながわクラブ	1101630

政務活動費支出伝票

経費区分	広報・広聴費
支出年月日	令和 7 年 11 月 18 日
支出額	59,324 円

使途及び内容

広報紙等の発送に係る経費

按分による支出の場合の記載事項

・全体の経費 （ 65,916円） . . . A

・按分の率（ 90％） . . . . . B

A × B ＝

政務活動費の支出額 59,324 円

≪領収書等証拠書類の添付欄≫

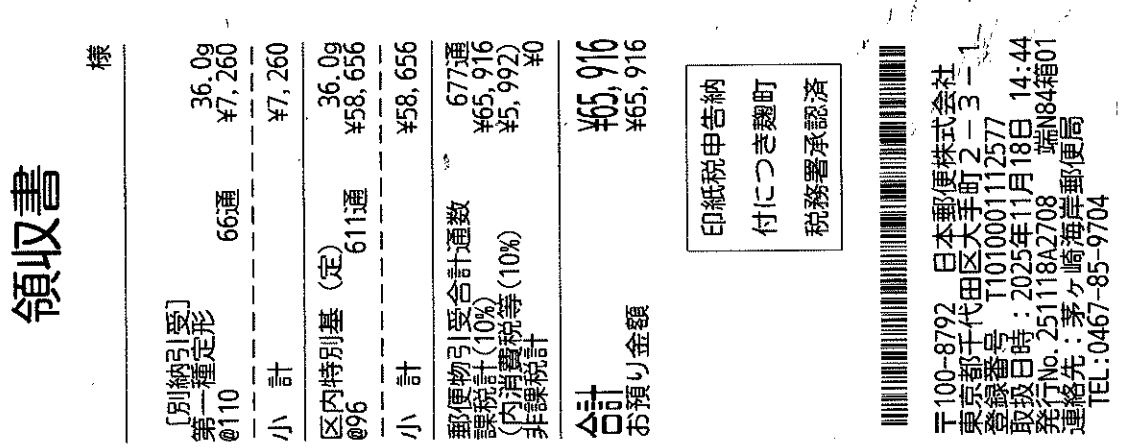

備考欄

県政レポートvol.10　郵送代

局

会派名称	伝票番号
立憲民主党・かながわクラブ	1104037

政務活動費支出伝票

経費区分	広報・広聴費
支出年月日	令和 7 年 11 月 18 日
支出額	174,784 円

使途及び内容

広報紙等作成費

按分による支出の場合の記載事項

・全体の経費 （ 176,550 円）．．． A

・按分の率 （ 99 %）．．．．．． B

A × B ＝

政務活動費の支出額 174,784 円

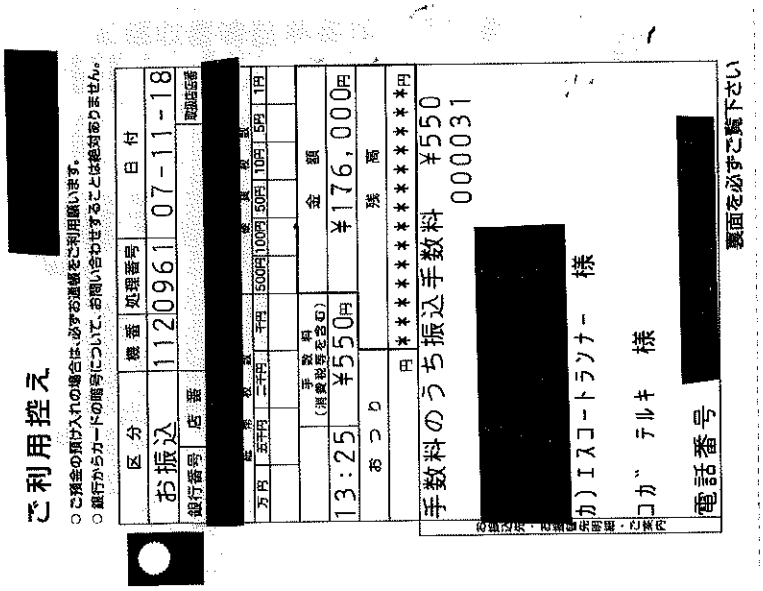

備考欄

県政レポート（令和７年１１月１６日発行）デザイン料
振込手数料（５５０円）を含む

局

会派名称	伝票番号
立憲民主党・かながわクラブ	1101219

政務活動費支出伝票

経費区分	広報・広聴費
支出年月日	令和 7 年 11 月 20 日
支出額	18,346 円

使途及び内容

会派及び議員のHP開設、維持経費

按分による支出の場合の記載事項

・全体の経費 （ 20,385 円）. . . A

・按分の率（ 90 %）. . . . . B

A × B ＝ 政務活動費の支出額 18,346 円

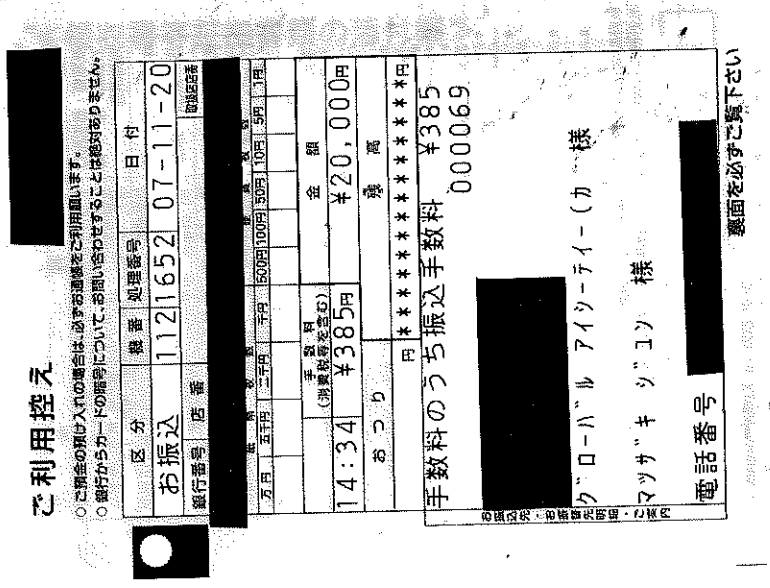

備考欄 11月分

議会報告（ホームページ更新・メンテナンス）

会派名称	伝票番号
立憲民主党・かながわクラブ	1101619

政務活動費支出伝票

経費区分	広報・広聴費
支出年月日	令和 7 年 11 月 21 日
支出額	9,900 円

使途及び内容

広報紙等掲載料

按分による支出の場合の記載事項

・全体の経費 （ 11,000円）．．． A

・按分の率（ 90％）．．．．．． B

A × B ＝

政務活動費の支出額 9,900 円

[redacted]

店番号 [redacted] 口座番号 [redacted]

平野 みぎわ 様

[redacted]

7-11-21	インターネット	¥11,000	カ)タウンニュースシヤ

[redacted]

備考欄

㈱タウンニュース社　政治の村　掲載料　10月分

〒253-0053
神奈川県茅ヶ崎市東海岸北2-1-57

No.25161504010015
p.1/1

平野みぎわ事務所　御中

タウンニュース

株式会社タウンニュース社
代表取締役　宇山知成
湘南支社 / 〒254-0032
神奈川県平塚市八千代町1-23
TEL：0463-25-0700
FAX：0463-25-0777
登録番号：T4021001022663

請求書

お客様コード：[redacted]

ご請求日	2025/11/12
お支払日	2025/11/29

ご請求金額	¥11,000

売上日	内容	数量	単価	金額	備考
2025/10/01	政治の村 その他	1	10,000	10,000	
			小計	10,000	
			(消費税10%)	1,000	
			合計	11,000	

※振込手数料は、お客様ご負担でお願いいたします。
※お振込みいただく際の名義は、上記記載のお名前でお願いいたします。振込人名義が異なる場合には、お手数ですが弊社担当者までご連絡ください。

■お振込先口座名義　株式会社 タウンニュース社
[redacted]

会派名称	伝票番号
立憲民主党・かながわクラブ	1101623

政務活動費支出伝票

経費区分	広報・広聴費
支出年月日	令和 7 年 11 月 21 日
支出額	2,700 円

使途及び内容

広報紙等の発送に係る経費

按分による支出の場合の記載事項

・全体の経費 （ 3,000円）．．．A

・按分の率（ 90％）．．．．．．B

政務活動費の支出額

A × B ＝ 2,700 円

領収証 平野みぎわ 様 No.

金額				¥	3	0	0	0	−

内訳

現金

小切手 ／

手形 ／

消費税額等（ ％）

消費税額等（ ％）

但 県政レポートvol.10ポスティング代として

2025年 11月 21日 上記正に領収いたしました

収入印紙

[redacted]

登録番号 [redacted]

GR266325

備考欄

[redacted] 県政レポートvol.10 ポスティング代

@6×500枚＝3,000円

(写)

会派名称	伝票番号
立憲民主党・かながわクラブ	1101624

政務活動費支出伝票

経費区分	広報・広聴費
支出年月日	令和 7 年 11 月 23 日
支出額	2,700 円

使途及び内容

広報紙等の発送に係る経費

按分による支出の場合の記載事項

・全体の経費 （ 3,000円）．．．A

・按分の率 （ 90％）．．．．．．B

A × B ＝

政務活動費の支出額 2,700 円

領収証

平野 みさわ 様 No.

金額 ¥3000-

内訳
現金
小切手 /
手形 /
消費税額等(%)
消費税額等(%)

但 県政レポートvol.10 ポスティング代として

2025年11月23日 上記正に領収いたしました

[redacted]

収入印紙

登録番号

GR266325

備考欄

[redacted] 県政レポートvol.10 ポスティング代

@6×500枚＝3,000円

(局)

会派名称	伝票番号
立憲民主党・かながわクラブ	1104006

政務活動費支出伝票

経費区分	広報・広聴費
支出年月日	令和 7 年 11 月 25 日
支出額	65,340 円

使途及び内容

広報紙等の発送に係る経費

按分による支出の場合の記載事項

・全体の経費 （ 66,000円）．．．A

・按分の率 （ 99 %）．．．．．．B

A × B ＝ 政務活動費の支出額 65,340 円

領収証

令和7年11月25日

立憲民主党かながわクラブ 様

★ ¥66,000-

但 ポスティング（県政レポート5000部）代

上記正に領収いたしました

内訳 [redacted]

税抜金額

消費税額等(%)

GR1017

備考欄

県政レポート　ポスティング　5,000枚

(局)

会派名称	伝票番号
立憲民主党・かながわクラブ	1102613

政務活動費支出伝票

経費区分	広報・広聴費
支出年月日	令和 7 年 11 月 26 日
支出額	2,400 円

使途及び内容

会派及び議員のHP開設、維持経費

按分による支出の場合の記載事項

・全体の経費 （ 4,800円）．．． A

・按分の率（ 50％）．．．．．． B

A × B ＝

政務活動費の支出額 2,400 円

≪領収書等証拠書類の添付欄≫

[redacted] キャッシュサービス
ご利用明細票

毎度ご利用いただきまして、ありがとうございます。

お取扱い年月日	取扱店番	機番	取引番号
07-11-26	[redacted]	38	0259

[redacted]

お取引内容	お取引金額(円)
お引出し	¥4,800
取扱時刻 / 受付番号	お取引後の残高(円)
15:14 0002	[redacted]

ご案内欄
手数料 ¥385 利用料 ¥0

[redacted]
[redacted] 様

ご依頼人 電話 [redacted]
カナカ ワクラブ マツモトキヨリ ムクヨ
様

[redacted]

備考欄

11月分

局

会派名称	伝票番号
立憲民主党・かながわクラブ	1101015

政務活動費支出伝票

経費区分	広報・広聴費
支出年月日	令和 7 年 11 月 27 日
支出額	555,610 円

使途及び内容

広報紙等作成費

按分による支出の場合の記載事項

・全体の経費 （ 555,610円）．．． A

・按分の率（ 100％）．．．．．． B

A × B ＝ 政務活動費の支出額 555,610 円

≪領収

ご利用明細 [redacted]

ご来店ありがとうございます。
お取引内容をご確認のうえ、お持ち帰りください。

[redacted]

お取引内容	ご利用年月日	ご利用時間
振込	071127	18:29

[redacted]

お取引金額 *555,060

ATM番号	お取引内訳 万円 五千円 二千円 千円	手数料
0030	0 0 0 0	*550

お取扱番号	お取引内訳 五万円 四万円 三万円 二万円 一万円
3101	0 0 0 0 0

識別コード	お取引後元帳残高
	*72,629

[redacted]

受取人名 カ）エスコートランナー 様

依頼人名 アイハラシホジ゛ムショ [redacted] 様

電話番号 [redacted]

ＣＤ手数料 *110

備考欄

県政報告VOL.9
振込手数料含む

請求書

作成日：2025/11/18
請求番号：ー

神奈川県議会議員　相原しほ　先生

株式会社　エスコートランナー
〒256-0813
神奈川県小田原市前川452-1
TEL：[redacted]
E-Mail：[redacted]
担当：

ご請求金額　¥555,060（税込）

品番・品名	数量	単価	金額
県政報告　Vol.9　A3両面　デザイン	1	¥220,000	¥242,000
A3両面フルカラー印刷　1000部（折りなし）光沢紙　90kg　1営業日印刷	1	¥13,000	¥14,300
A3両面フルカラー印刷　40000部（２つ折り）光沢紙　90kg　2営業日印刷	1	¥271,600	¥298,760
	小計	¥504,600	¥555,060
	合計金額		¥555,060

備考
いつもご利用いただきありがとうございます。
振込先：カ）エスコートランナー
銀行名：[redacted]
支　店：
お振込み手数料は御社ご負担にてお願いいたします。
お支払い期限：ー

税率10%対象	¥504,600
10%消費税	¥50,460
税率8%対象	¥0
8%消費税	¥0

局

会派名称	伝票番号
立憲民主党・かながわクラブ	1102614

政務活動費支出伝票

経費区分	広報・広聴費
支出年月日	令和 7 年 11 月 27 日
支出額	344,960 円

使途及び内容

広報紙等作成費

按分による支出の場合の記載事項

・全体の経費 （ 492,800円）．．． A

・按分の率（ 70％）．．．．．． B

A × B ＝

政務活動費の支出額

344,960 円

≪領収書等証拠書類の添付欄≫

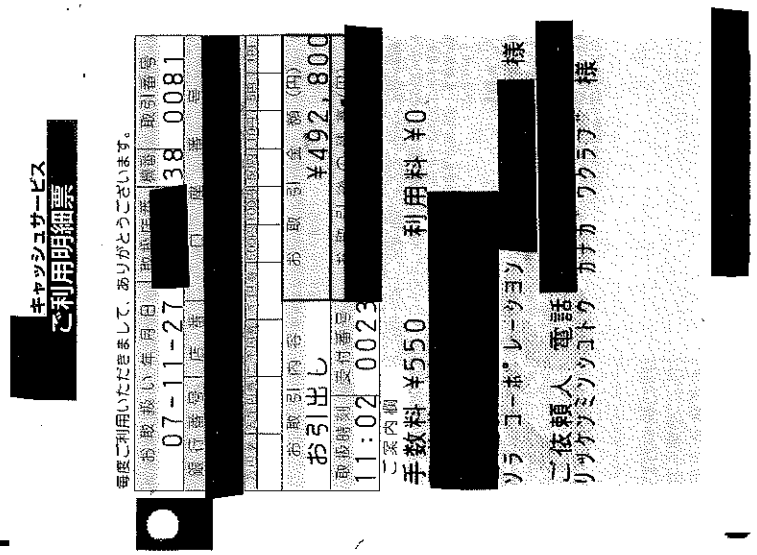

備考欄

県政報告ニュースvol.35　印刷費
発行部数80,000部　内二つ折り24,000部　二つ折り三つ折り11,500部

請求書

令和７年　11月　６日

立憲民主党かながわクラブ　　様

下記のとおりご請求申し上げます　マツキヨ通信 vol.35 印刷代

税込合計金額 ￥492,800

月　日	品　　名	数　量	単　価	
11/6	印刷代	80,000	4,6	368,000
	3つ折り	11.500	3.2	36.800
	2つ折り	24.000	1.8	43.200
			小計	448.000
			消費税 10%	44,800
			合計	492,800

177－0045　東京都練馬区石神井台１－19－14
SOLA コーポレーション [redacted]

【振込先】[redacted]

(局)

会派名称	伝票番号
立憲民主党・かながわクラブ	1103625

政務活動費支出伝票

経費区分	広報・広聴費
支出年月日	令和 7 年 11 月 27 日
支出額	179,960 円

使途及び内容

広報紙等掲載料

按分による支出の場合の記載事項

・全体の経費 （ 179,960 円）．．．A

・按分の率（ 100 %）．．．．．．B

A × B ＝

政務活動費の支出額 179,960 円

≪領収書等証拠書類の添付欄≫

別紙

備考欄

タウンニュース川崎区・幸区版　2025/9/19(金)号

□振込金(兼手数料)受取書

☑ 預金払戻請求書 預金口座振替 による振込受付書(兼手数料受取書)

ご依頼日 07年 11月27日

・振込依頼書に記載相違等の不備があった場合には、照会等のため振込が遅延することがあります。
・通信機器、回線障害または郵便の遅延などや右を得ない事由によって振込が遅延することがありますのでご了承ください。
・この振込金受領証または振込受付書は大切に保管してください。
・種目が予約の場合、習営業日の取扱いとなります。
・振込資金のうち小切手がある場合は、その決済を確認したのちにお振込いたします。

お振込日	07.11.28 (年 月 日)
お振込先	[redacted]
お受取人	預金種目 ○印をおつけください。 [redacted] 口座番号 ▼左詰めでご記入ください。 [redacted] 金額 ¥179,080 (十億 億 千万 百万 十万 万 千 百 十)
	(フリガナ)左からカタカナでご記入し、姓と名の間は1マスあけてください。 カ)タウンニユ-スシヤ 濁点(゛)半濁点(゜)も一字としてご記入ください。
	お受取人(漢字名) カ)タウンニユ-スシヤ 様
ご依頼人	(フリガナ)左からカタカナでご記入し、姓と名の間は1マスあけてください。 カナカ゛ワケンキ゛カイキ゛イン 濁点(゛)半濁点(゜)も一字としてご記入ください。 イチカワ ヨシコ
	左詰めで市外局番から数字のみでご記入ください。 (おでんわ) [redacted]
	(おなまえ) カナカ゛ワケンキ゛カイキ゛イン イチカワ ヨシコ 様
	(おところ)

金額は¥マークをご記入ください。

手数料区分 1 1.通常 2.緊急 3.増額 4.免除 ○ 領収

消費税込手数料 ¥880

手数料には消費税が含まれております。

[redacted]

払戻口座 店番 目目 [redacted]

口座番号

[redacted]

[redacted]

毎度ご利用いただきまして、誠にありがとうございます。
今後ともより一層のお引き立てを賜りますよう
お願い申し上げます。

振込受付書の場合は貼付不要

☐ 領収書　　☑ 振込手数料インボイス通知書

金額	千万	百万	十万	万	千	百	十	円
					¥	8	8	0

〈手数料（代金）種類〉

手数料種類	窓口扱い振込	1件
おなまえ	神奈川県議会議員　市川　佳子	様

消費税10%対象
手数料金額　880円
消費税額　80円

[redacted]年 11月 27日

[redacted]

登録番号 T7020005008014

収入印紙
071127
非会員かつ
金額5[redacted]
以上貼付
35

※振込手数料インボイス通知書には収入印紙不要

〒212-0052
神奈川県川崎市幸区古市場
2-112-19ＹＳビル1Ｆ
立憲民主党・かながわクラブ　御中

2025/09/17

No.25160434010004

タウンニュース

株式会社タウンニュース社

川崎支社 / 〒211-0042
神奈川県川崎市中原区下新城3-14-7
TEL：044-741-4111
FAX：044-741-4002
登録番号：T4021001022663

請求書

お客様コード [redacted]

ご請求日	2025/09/19
お支払日	2025/12/31

ご請求金額	¥179,080

内容	数量	単価	金額	備考
川崎区･幸区版 2025/09/19(金)号	1	162,800	162,800	

小計	162,800
(消費税10%)	16,280
合計	179,080

※振込手数料は、お客様ご負担でお願いいたします。
※お振込みいただく際の名義は、上記記載のお名前でお願いいたします。振込人名義が異なる場合には、お手数ですが弊社担当者までご連絡ください。

■お振込先口座名義　株式会社 タウンニュース社
[redacted]

局

会派名称	伝票番号
立憲民主党・かながわクラブ	1103626

政務活動費支出伝票

経費区分	広報・広聴費
支出年月日	令和 7 年 11 月 27 日
支出額	12,771 円

使途及び内容

会派及び議員のHP開設、維持経費

按分による支出の場合の記載事項

・全体の経費 （ 14,190 円）．．． A

・按分の率（ 90 %）．．．．．． B

A × B ＝

政務活動費の支出額 12,771 円

≪領収書等証拠書類≫

かわしんキャッシュサービス

お取扱明細票

[redacted]

ご利用年月日	取扱店番	端番	端末通番
07-11-27	035	42	0363

銀行番号	店番	口座番号

枚数	万円券	五千円券	二千円券	千円券	500円	100円	50円	10円	5円	1円
	1	0	0	4	0	1	1	4	0	0

お取引区分	お取引金額
お振込み	¥13,750

取扱時刻	受付番号	お取引後の残高
15:08	0002	**********

ご案内欄

手数料 ¥440 利用料

[redacted] [redacted]

カ)アルファーシ゛ール 様

ご依頼人 電話 044-540-6789
イチカワヨシコシ゛ムショ 様

お釣り ¥0
振カ 現金

川崎信用金庫
https://www.kawashin.co.jp/

備考欄

11月ホームページサポート費

(局)

会派名称	伝票番号
立憲民主党・かながわクラブ	1100810

政務活動費支出伝票

経費区分	広報・広聴費
支出年月日	令和 7 年 11 月 28 日
支出額	59,812 円

使途及び内容

広報紙等作成費

按分による支出の場合の記載事項

・全体の経費 （ 79,750 円）．．．A

・按分の率（ 75 %）．．．．．．B

政務活動費の支出額

A × B ＝ 59,812 円

≪領収書等証拠書類の添付

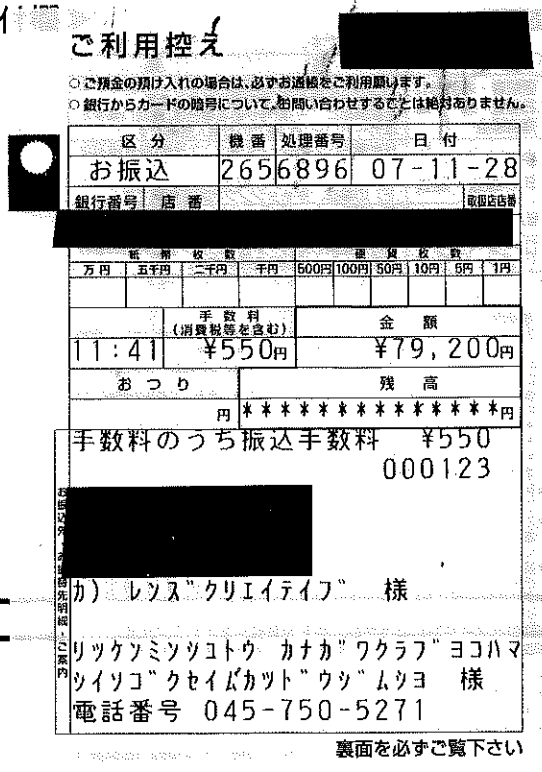

ご利用控え [redacted]

○ご預金の預け入れの場合は、必ずお通帳をご利用願います。
○銀行からカードの暗号について、お問い合わせすることは絶対ありません。

区分	機番	処理番号	日付
お振込	265	6896	07-11-28

銀行番号	店番	取扱店店番
[redacted]		

紙幣枚数				硬貨枚数					
万円	五千円	二千円	千円	500円	100円	50円	10円	5円	1円

	手数料（消費税等を含む）	金額
11:41	¥550円	¥79,200円

おつり	残高
円	**********円

手数料のうち振込手数料 ¥550
000123

[redacted]

カ）レンズクリエイテイブ 様

リツケンミンシュトウ カナガワクラブヨコハマ
シイソゴクセイムカツドウジムショ 様
電話番号 045-750-5271

裏面を必ずご覧下さい

備考欄

市川さとし情報局 10月、11月
作成部数 3000枚×2ヶ月
振込手数料 550円含む

請求書

LenS creative inc.

<振込先>
[redacted]
カ)レンズクリエイティブ

No. 25202
納品日 2025/10/01
発行日 2025/10/31

顧客名 立憲民主党・民権クラブ磯子区政務活動事務所 御中

案件名 市川さとし情報局 2025年10月号
3000部

株式会社LenS creative
〒141-0021
東京都品川区上大崎3-3-6-3F
登録番号 T5010701033202
[redacted]

品名	数量	単価	金額
制作費	3000	12.0	36,000

小計	36,000
消費税（課税10%）	3,600
合計	39,600

●仕様 仕上りサイズA4/4C*4C/コート90kg/

備考欄

請求書

LenS creative inc.

＜振込先＞
[redacted]
カ)レンズクリエイティブ

No. 25203
納品日 2025/10/23
発行日 2025/10/31

顧客名 立憲民主党・民権クラブ磯子区政務活動事務所 御中

株式会社LenS creative
〒141-0021
東京都品川区上大崎3-3-6-3F
登録番号 T5010701033202

案件名 市川さとし情報局 2025年11月号
3000部

[redacted]

品名	数量	単価	金額
制作費	3000	12.0	36,000

小計	36,000
消費税 課税10%	3,600
合計	39,600

●仕様 仕上りサイズA4/4C*4C/コート90kg/

備考欄

(局)

会派名称	伝票番号
立憲民主党・かながわクラブ	1100409

政務活動費支出伝票

経費区分	広報・広聴費
支出年月日	令和 7 年 11 月 29 日
支出額	356,647 円

使途及び内容

広報紙等の発送に係る経費

按分による支出の場合の記載事項

・全体の経費（ 396,275 円）．．．A

・按分の率（ 90 %）．．．．．．B

政務活動費の支出額

A × B ＝ 356,647 円

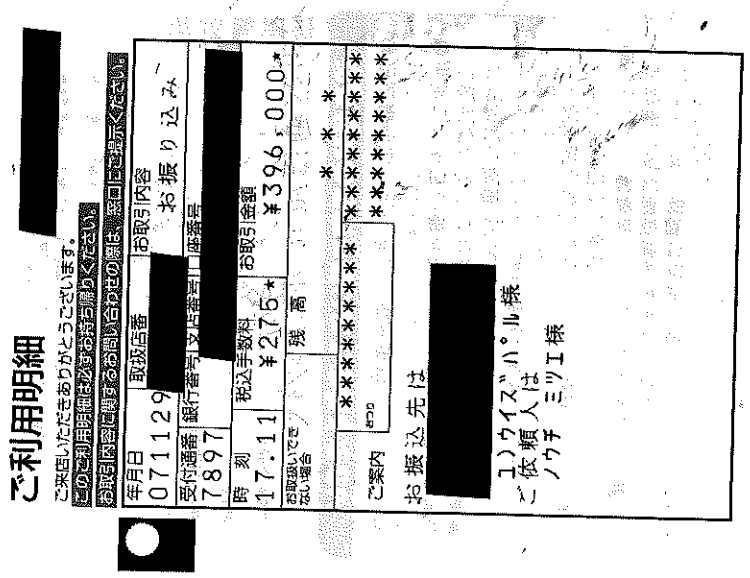
ご利用明細 [redacted]
ご来店いただきありがとうございます。
このご利用明細はなくなる前お手持ち帰りください。
お取引内容に関するお問い合わせの際は、窓口にご提示ください。
年月日 071129
取扱店番 [redacted]
お取引内容 お振り込み
受付通番 7897
銀行番号 支店番号 [redacted]
座番号
時刻 17.11
税込手数料 ¥275*
お取引金額 ¥396,000*
お取扱いできない場合
残高
ご案内
お振込先は [redacted]
ユノウイズ"ハ"ル様
ご依頼人は
ノウチ ミツエ様

備考欄

県政報告「さくらさく通信 No.10」ポスティング代
戸数 80,000
実施期間12/1～12/27

局

会派名称	伝票番号
立憲民主党・かながわクラブ	1103428

政務活動費支出伝票

経費区分	広報・広聴費
支出年月日	令和 7 年 11 月 30 日
支出額	10,000 円

使途及び内容

広報紙等の発送に係る経費

按分による支出の場合の記載事項

・全体の経費 （ 10,000 円）．．．A

・按分の率 （ 100 %）．．．．．．B

A × B ＝

政務活動費の支出額 10,000 円

≪領収書等証拠書類の添付欄≫

領収書

様

［販売］
１１０円普通切手・千鳥
110円 100枚 ¥11,000

小計 ¥11,000

課税計(10%) ¥0
(内消費税等(10%) ¥0)
非課税計 ¥11,000

合計 ¥11,000
お預り金額 ¥11,000

〒100-8792 日本郵便株式会社
東京都千代田区大手町２－３－１
登録番号 T1010001112577
取扱日時：2025年11月30日 15:59
発行No. 251130J5371 端P76箱01
連絡先：横浜港郵便局
TEL:0570-943-550

備考欄

100枚 議会報告書郵送料