局

会派名称	伝票番号
立憲民主党・かながわクラブ	1304010

政務活動費支出伝票

経費区分	事務所費
支出年月日	令和 8 年 1 月 1 日
支出額	139,097 円

使途及び内容

事務所の賃借料

按分による支出の場合の記載事項

・全体の経費（ 154,553円）．．．A

・按分の率（ 90％）．．．．．．B

A × B ＝ 政務活動費の支出額 139,097 円

≪領収書等証拠書類の添付欄≫

別紙

備考欄

事務所賃料等　令和8年1月分
電気料金(5,793円)を含む

[redacted]

振込内容照会

受付番号

受付番号	2260101025855
受付日	2026年1月1日
受付状況	取引成立

振込元

[redacted]

振込依頼人名　イイノ　マサタケ

振込先

カ）サカエシヨウジ

[redacted]

振込内容

振込金額	154,443 円
振込手数料	110 円
引出金額	154,553 円
振込指定日	2026年1月1日

〒247-0056
神奈川県鎌倉市大船1-9-1-2F

令和7年12月24日

立憲民主党鎌倉市政務活動事務所 御中

株式会社 栄商事
〒247-0056 神奈川県鎌倉市大船1丁目9-1
TEL:0467-46-3387 FAX:0467-46-3323
登録番号:T3021001010677

請 求 書

みずほ会館No.07 令和8年01月分

No. 00401007

料金内訳

項 目	摘 要	金 額	消費税
賃 料	01月分	¥141,900	10%
管理費	01月分	¥0	
共益費	01月分	¥6,750	非課税
電気料	01月分	¥0	
付属施設料	01月分	¥0	
雑 費	01月分	¥0	
電 気		¥5,793	10%
水 道			
ガ ス			
繰越金			
合計		¥154,443	
税率10%対象合計（うち消費税）		¥147,693	(¥13,426)

検針

項 目	摘 要	前回指針	今回指針	使用量
電 気		8011	8152	141
水 道				
ガ ス				

ご請求額： 154,443 円

お支払期限： 令和7年12月31日

お振込先：

[redacted] [redacted]
株式会社栄商事

(局)

会派名称	伝票番号
立憲民主党・かながわクラブ	1304011

政務活動費支出伝票

経費区分	事務所費
支出年月日	令和 8 年 1 月 1 日
支出額	18,099 円

使途及び内容

事務所に附設する駐車場の賃借料

按分による支出の場合の記載事項

・全体の経費 （ 20,110円）．．． A

・按分の率 （ 90％）．．．．．． B

政務活動費の支出額

A × B ＝ 18,099 円

≪領収書等証拠書類の添付欄≫

別紙

備考欄

駐車場料金　令和8年1月分

[redacted]

振込内容照会

受付番号

受付番号	2260101025899
受付日	2026年1月1日
受付状況	取引成立

振込元

[redacted]

振込依頼人名　イイノ　マサタケ

振込先

カ）サカエシヨウジ

[redacted]

振込内容

振込金額	20,000円
振込手数料	110円
引出金額	20,110円
振込指定日	2026年1月1日

(局)

会派名称	伝票番号
立憲民主党・かながわクラブ	1301601

政務活動費支出伝票

経費区分	事務所費
支出年月日	令和 8 年 1 月 5 日
支出額	74,195 円

使途及び内容

事務所の賃借料

按分による支出の場合の記載事項

・全体の経費（ 82,439 円）. . . A

・按分の率（ 90 %）. . . . . B

政務活動費の支出額

A × B ＝ 74,195 円

≪領収書等証拠書類の添付欄≫

別紙

備考欄

1月分(1/26まで)

(衆院選使用分5日分を除く)

[redacted]

店番号[redacted] 口座番号[redacted]

[redacted]

須田こうへい政務調査事務所
代表　須田　幸平様

[redacted]

[redacted]

~1/26 → X 26/31 = 82109 +330

[redacted]

08-01-05	振込機	*97,900 ｺﾝﾋﾞｯｸﾞﾌｨｰﾙﾄﾞ
08-01-05	手数料	*330 ﾌﾘｺﾐ

[redacted]

(局)

会派名称	伝票番号
立憲民主党・かながわクラブ	1301602

政務活動費支出伝票

経費区分	事務所費
支出年月日	令和 8 年 1 月 5 日
支出額	27,544 円

使途及び内容

事務所に附設する駐車場の賃借料

按分による支出の場合の記載事項

・全体の経費（ 30,605 円）. . . A

・按分の率（ 90 %）. . . . . B

A × B ＝ 政務活動費の支出額 27,544 円

≪領収書等証拠書類の添付欄≫

別紙

備考欄

1月分2台分（議員用、来客用）

[redacted]用預金通帳

店番号 [redacted] 口座番号 [redacted]

須田こうへい政務調査事務所
代表　須田　幸平様

[redacted]

[redacted]

[redacted]

[redacted]

08-01-05	振込機	*15,000	ﾖｺﾊﾏﾂﾙｶﾞﾐﾈﾋﾞﾕｰ
08-01-05	手数料	*385	ﾌﾘｺﾐ

[redacted]

30605

--**	繰越		
08-01-05	振込機	*15,000	[redacted]
08-01-05	手数料	*220	ﾌﾘｺﾐ

[redacted]

局

会派名称	伝票番号
立憲民主党・かながわクラブ	1304005

政務活動費支出伝票

経費区分	事務所費
支出年月日	令和 8 年 1 月 5 日
支出額	3,519 円

使途及び内容

事務所の管理運営費等（光熱水費等）

按分による支出の場合の記載事項

・全体の経費（ 3,911円）．．．A

・按分の率（ 90％）．．．．．．B

A × B ＝ 政務活動費の支出額 3,519 円

≪領収書等証拠書類の添付欄≫

別紙

備考欄

上下水道料金　令和7年9～10月分

[redacted]

飯野　眞毅　様

901-G -12 0010-900-00-0008956
FC2027
DN030021 001 BB 0 0008956
1215 030211 00029072 (01/01) 100000 1 0032118#

[redacted]

お問い合わせ先
[redacted]
カードをお手元にご用意のうえ、お電話ください。

[redacted] 2025年 12月 14日 作成

カード番号 [redacted]

	ショッピング	キャッシング
ご利用可能枠	[redacted]	
リボ払／コース	標準コース	標準コース
実質年率	18.00 %	18.00 %

※ご利用可能枠の表記がある場合でも、カードのお支払い状況・当社へのお届け状況などにより、ご利用いただけない場合もございますのでご了承ください。

お支払日	2026年 1月 5日 月曜日
ご請求金額	[redacted] 円
お支払口座	金融機関名 [redacted]
	支店名
	口座番号
	名義人 イイノ マサタケ 様

金融機関年末年始休のため１２／３０（火）までにご準備下さい

ご利用明細書

ご利用いただきまして、誠にありがとうございます。
ご請求額、ご利用明細をご案内いたします。

[redacted] ポイント

本カードでの今回獲得ポイント	[redacted] 点
（内ボーナスポイント）	[redacted] 点

今回獲得した総ポイント	[redacted] 点
今回締め切りまでに交換したポイント	点
累計ポイント残高	点

※お支払いの延滞がある場合など、アイテム交換ができない場合がございます。

飯野　眞毅様へのお知らせ

簡単・便利な [redacted] のふるさと納税」

[redacted] のふるさと納税」は、カード会員様向けのお得で便利なふるさと納税ポータルサイト。[redacted] のＩＤ・パスワードで簡単に登録でき、１５００以上の自治体・５５万以上の返礼品から寄付先を選べます。お得なキャンペーンも実施中です！

詳細はホームページで「ふるさと納税」と検索ください
[redacted]

他人からわかりにくい暗証番号にご変更を

カードの紛失・盗難時に、財布に一緒に入れていた免許証などから暗証番号を推測され、不正利用されるケースがあります。お客様の大切なカードを守るため、他人に推測されやすい暗証番号をご利用の場合は、右記よりご変更をお願いいたします。

[redacted]

※上記サービスは対象外カードがございます

1回払い　2回払い　ボーナス一括払い　を「リボ」に変更できます。

インターネット [redacted] 検索 ▶ [redacted] ▶ 明細確認・お支払変更 ▶ リボ払いに変更

お電話 パーソナルアンサー（24時間自動音声） [redacted]
ショッピングリボ変更受付 2100＋＃ 翌月お支払分のリボ変更受付締切日：23日頃20:00（月により異なります）

※ショッピングリボをご利用になるとリボ手数料がかかります。※一部、リボをご利用いただけない場合がございます。※翌月お支払分のリボ変更受付締切日は、月によって異なります。また、金融機関営業日の関係で23日より早い場合がございますのでご注意ください。※毎月14日23:30～15日6:00までの間はお承りできませんのでご了承ください。

お支払いは毎月ほぼ一定額 月々3,000円～*
*ショッピング・キャッシング 通算ご利用残高が0円（利用日翌日）の場合

[redacted] ポイントのご案内
（パートナーズサービス　ショッピングご利用分）

[redacted] パートナーズサービスによるボーナスポイントです。
当ボーナスポイントは、上段にある [redacted] へ含んで表示しております。

[redacted] ポイント

2025年 12月 14日現在　12月 15日以降のご入金は本明細には反映しておりません。

ご利用金額 合計	左記に対する入金 合計	今回請求金額
[redacted]	[redacted]	[redacted]

ご利用明細

年 月 日	ご利用店名および商品名	支払方法	ご利用金額	備考
	＊＊＊　ショッピングご利用明細　＊＊＊			
[redacted]				
2025 11 13	カナガワケンエイスイドウジヨウゲ	1回	3911	
[redacted]				

局

会派名称	伝票番号
立憲民主党・かながわクラブ	1301202

政務活動費支出伝票

経費区分	事務所費
支出年月日	令和 8 年 1 月 8 日
支出額	4,186 円

使途及び内容

事務所の管理運営費等（光熱水費等）

按分による支出の場合の記載事項

・全体の経費（ 4,652円）．．．A

・按分の率（ 90％）．．．．．．B

政務活動費の支出額

A × B ＝ 4,186 円

[redacted]

店番号 [redacted] 口座番号 [redacted]

平野 みぎわ 様

[redacted]

[redacted]8-01-08	電気	*4,652	東電料金等

[redacted]

備考欄

12月使用分　電気代

局

会派名称	伝票番号
立憲民主党・かながわクラブ	1301817

政務活動費支出伝票

経費区分	事務所費
支出年月日	令和 8 年 1 月 8 日
支出額	792 円

使途及び内容

事務所の管理運営費等

按分による支出の場合の記載事項

・全体の経費（ 880円）．．．A

・按分の率（ 90％）．．．．．．B

A × B ＝

政務活動費の支出額 792 円

領収書

No. 2601080084

2026年 1 月 8 日

てらさき雄介事務所 御中

合計金額： ¥880－

10%対象 税抜金額：800 消費税：80 合計：880

但し、 処理費として

上記の通り正に入金致しました。

内訳	数量	単価	金額
混合屑処理代	10kg	70	¥700
マニフェスト代	1枚	100	¥100

※印は軽減税率 △印は消費税対象外

（注） 社印がない場合は無効です

〒 252-0244
神奈川県相模原市中央区田名9818
電話 042-778-5827
FAX 042-778-0476
有限会社 大貫産業
登録番号：T9021002018720

収入印紙

備考欄

政務活動資料廃棄代

局

会派名称	伝票番号
立憲民主党・かながわクラブ	1301818

政務活動費支出伝票

経費区分	事務所費
支出年月日	令和 8 年 1 月 8 日
支出額	450 円

使途及び内容

事務所の管理運営費等

按分による支出の場合の記載事項

・全体の経費 （ 500 円）．．． A

・按分の率 （ 90 %）．．．．．． B

A × B ＝

政務活動費の支出額 450 円

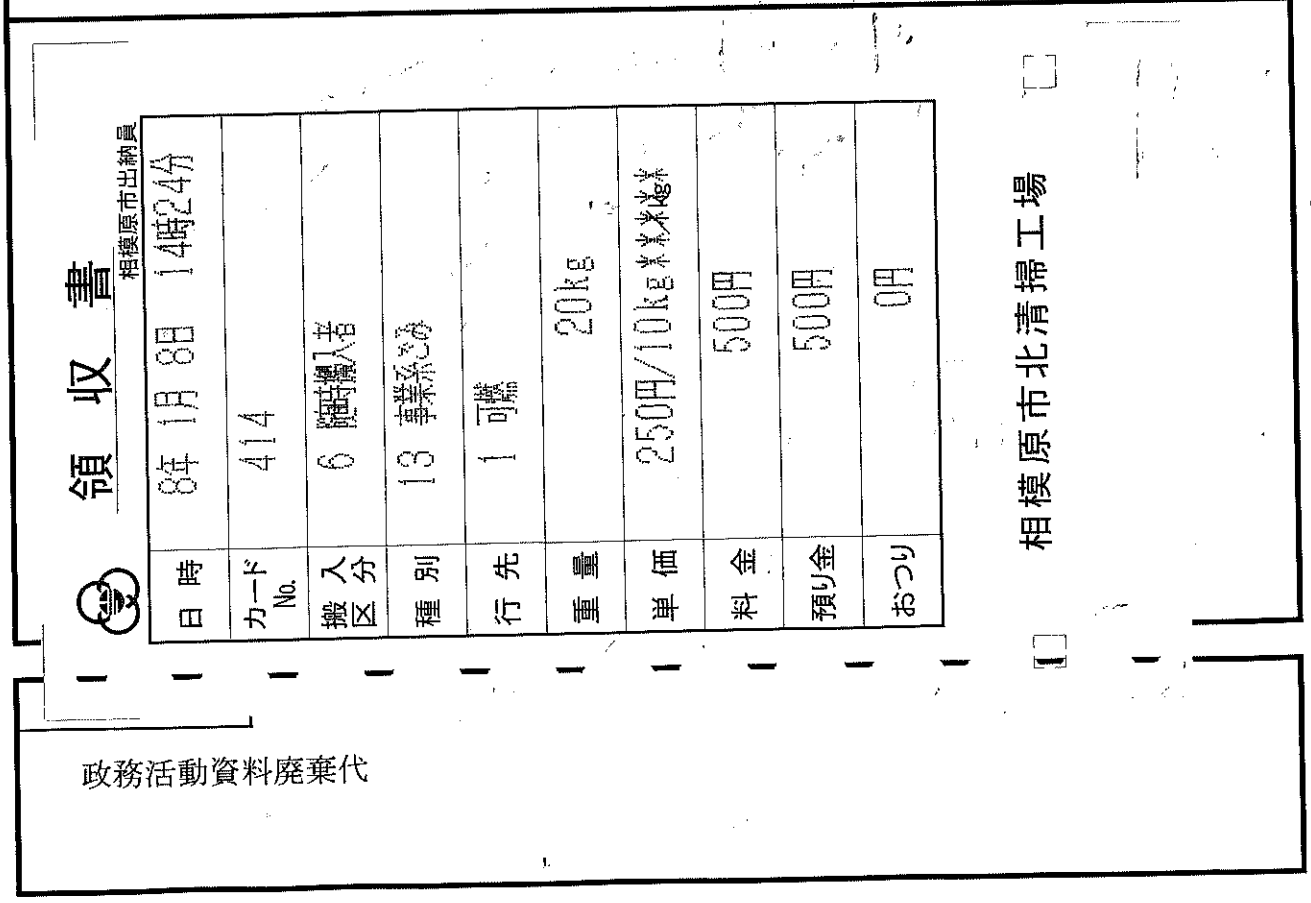

政務活動資料廃棄代

㊞

会派名称	伝票番号
立憲民主党・かながわクラブ	1302620

政務活動費支出伝票

経費区分	事務所費
支出年月日	令和 8 年 1 月 13 日
支出額	2,356 円

使途及び内容

事務所の光熱水費（水道料金12月分）

按分による支出の場合の記載事項

・全体の経費 （ 2,618円）．．． A

・按分の率（ 90％）．．．．．． B

A × B ＝ 政務活動費の支出額 2,356 円

≪

上下水道局からのお知らせ

≪便利なかわさき上下水道アプリ始まってます≫

スマートフォンやパソコンから、利用状況の確認や料金のお支払いができるアプリをぜひご利用ください

水道料金 下水道使用料 口座振替済みのお知らせ（前回分）

斉藤 たかみ事務所 様

水道番号	[redacted]
振替年月日	令和8年1月13日 ✓

金融機関・支店コード	預金種別	口座番号
**** [redacted]	**	*******

令和7年12月分
令和7年10月8日 ～ 令和7年12月5日

使用水量	1 ㎥
水道使用料	1,166 円
うち消費税等相当額	106 円
下水道使用料	1,452 円
うち消費税等相当額	132 円
合計金額	2,618 円
うち消費税等相当額	238 円

上記金額を、御指定の口座より振替させていただきました。

川崎市上下水道局

備考欄

局

会派名称	伝票番号
立憲民主党・かながわクラブ	1300002

政務活動費支出伝票

経費区分	事務所費
支出年月日	令和 8 年 1 月 18 日
支出額	198,247 円

使途及び内容

事務所の賃借料

按分による支出の場合の記載事項

・全体の経費（ 220,275円）．．． A

・按分の率（ 90％）．．．．．． B

A × B ＝

政務活動費の支出額

198,247 円

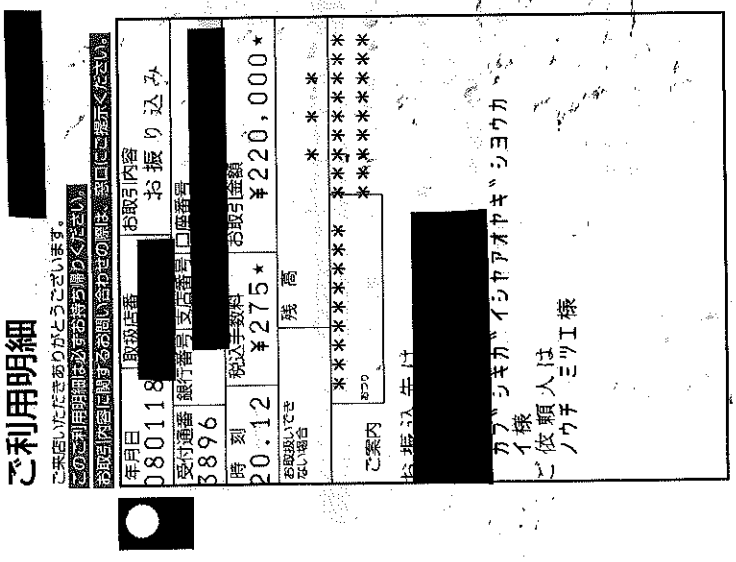

備考欄

事務所家賃　２月分

局

会派名称	伝票番号
立憲民主党・かながわクラブ	1300003

政務活動費支出伝票

経費区分	事務所費
支出年月日	令和 8 年 1 月 18 日
支出額	12,127 円

使途及び内容

事務所に附設する駐車場の賃借料

按分による支出の場合の記載事項

・全体の経費（ 13,475 円）．．． A

・按分の率（ 90 %）．．．．．． B

A × B ＝ 政務活動費の支出額 12,127 円

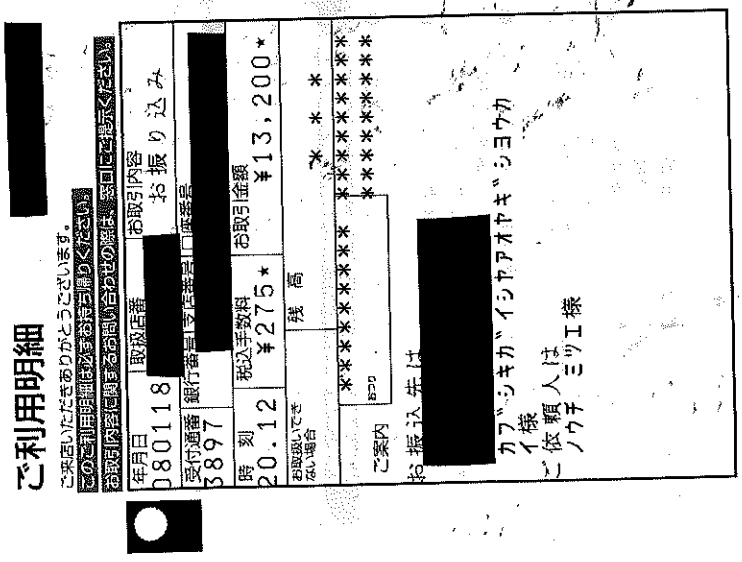

備考欄

事務所駐車場代　議員用　２月分

局

会派名称	伝票番号
立憲民主党・かながわクラブ	1300004

政務活動費支出伝票

経費区分	事務所費
支出年月日	令和 8 年 1 月 18 日
支出額	12,127 円

使途及び内容

事務所に附設する駐車場の賃借料

按分による支出の場合の記載事項

・全体の経費（ 13,475円）．．． A

・按分の率（ 90％）．．．．．． B

A × B ＝

政務活動費の支出額 12,127 円

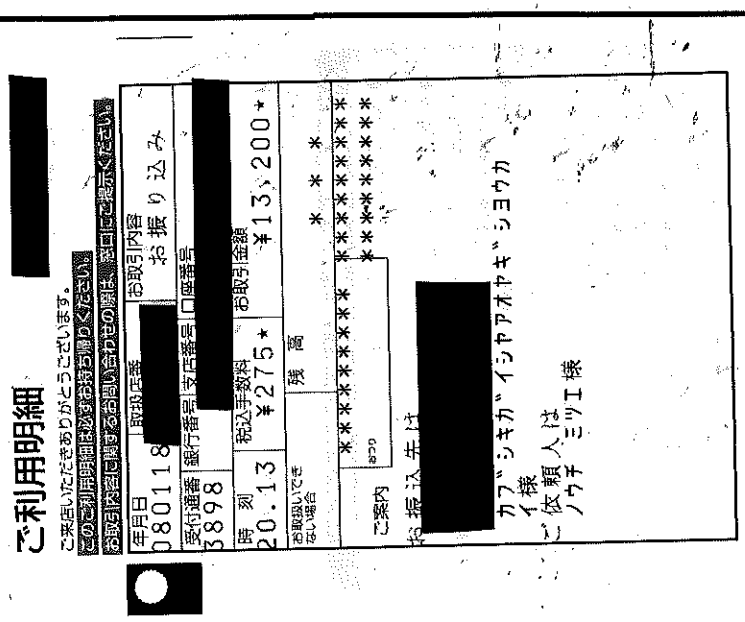

備考欄

事務所駐車場代　来客用　２月分

局

会派名称	伝票番号
立憲民主党・かながわクラブ	1301209

政務活動費支出伝票

経費区分	事務所費
支出年月日	令和 8 年 1 月 19 日
支出額	94,638 円

使途及び内容

事務所の賃借料

按分による支出の場合の記載事項

・全体の経費 （ 105,154円）．．． A

・按分の率（ 90％）．．．．．． B

政務活動費の支出額

A × B ＝ 94,638 円

[redacted]

店番号 [redacted] 口座番号 [redacted]

平野 みぎわ 様

[redacted]

08-01-19	インターネット	*105,000
08-01-19	手数料	*154

[redacted]

備考欄

[redacted] 1月分家賃

月額105,000円＋振込手数料154円＝105,154円

局

会派名称	伝票番号
立憲民主党・かながわクラブ	1301210

政務活動費支出伝票

経費区分	事務所費
支出年月日	令和 8 年 1 月 19 日
支出額	17,238 円

使途及び内容

事務所に附設する駐車場の賃借料

按分による支出の場合の記載事項

・全体の経費 （ 19,154円）．．． A

・按分の率（ 90％）．．．．．． B

政務活動費の支出額

A × B ＝ 17,238 円

[redacted]

店番号 [redacted] 口座番号 [redacted]

平野 みぎわ 様

[redacted]

)8-01-19	ｲﾝﾀｰﾈｯﾄ	*19,000	ﾁｶﾞｻｷﾌﾄｳｻﾝ(カ
)8-01-19	手数料	*154	

[redacted]

備考欄

1月分駐車場代金
月額19,000円＋振込手数料154円＝19,154円

局

会派名称	伝票番号
立憲民主党・かながわクラブ	1301821

政務活動費支出伝票

経費区分	事務所費
支出年月日	令和 8 年 1 月 19 日
支出額	52,338 円

使途及び内容

事務所の賃借料

按分による支出の場合の記載事項

・全体の経費（ 58,154 円）. . . A

・按分の率（ 90 %）. . . . . B

A × B ＝

政務活動費の支出額 52,338 円

≪領収書等証拠書類の添付欄≫

別紙

備考欄

2月分

画面ID：BNS051

振込・振替－ご依頼内容の照会・取消

ご利用ありがとうございました。

印刷

依頼状況

受付番号 0119002 受付日時 2026年01月19日 16時13分 サービス インターネットバンキング

振込・振替依頼内容

[redacted]

[redacted]

金融機関名
支店名
科目
口座番号

振込先口座名義人 1)ｱﾘｰﾅ

金額 58,000円

引落合計金額 58,154円（手数料154円）

取引区分 振込

日付 実施済 01月19日

振込依頼人名 ﾘｯｹﾝﾐﾝｼｭﾄｳｶﾅｶﾞﾜｸﾗﾌﾞ

※この画面を印刷される場合は、「印刷」ボタンを押し、表示された画面を印刷してください。

戻る

(局)

会派名称	伝票番号
立憲民主党・かながわクラブ	1303035

政務活動費支出伝票

経費区分	事務所費
支出年月日	令和 8 年 1 月 19 日
支出額	4,202 円

使途及び内容

事務所の管理運営費等（光熱水費等）

按分による支出の場合の記載事項

・全体の経費 （ 4,669 円）．．．A

・按分の率（ 90 %）．．．．．．B

A × B ＝ 政務活動費の支出額 4,202 円

≪領収書等証拠書類の添付欄≫

別紙

備考欄

12月分

13030.35-①

(B)電気料金等払込金受入票（振込依頼書）

口座番号	[redacted]	加入者名	東京電力エナジーパートナー株式会社 717
地区番号	年月分	金額	
22	7-12		¥4669
		お客さま番号	[redacted]

お問い合わせ先 カスタマーセンター	0120- 995- 001（代）

料金	円	日附印
備考		26.1.19 [redacted]

（銀行保管または、コンビニエンス・ストア店舗控え）

切り取らないでお出しください。

(A)電気料金等郵便振替払込金受領証（領収証）

口座番号	[redacted]	加入者名	東京電力エナジーパートナー株式会社
年月分	7-12	払込金額	¥4669
		うち消費税等相当額 円	424
ご契約	3 kW	戸数	力率又はマイコン割引対象率
ご使用量kWh	63	コード	うち精算金額 円
		お名前変更	月 日
ご使用期間	11月22日～12月21日	ご契約変更	月 日

ご使用場所 ご契約名義	川崎市 多摩区 栗谷 3丁目 1番(地) 6号 [redacted] アオヤマケイイチジ ムショ 様
お支払人氏名	アオヤマケイイチジ ムショ 様
お支払期限日	1月 21日

上記お支払期限日を過ぎた場合のお支払いは、コンビニエンス・ストアにお願いいたします。

地区番号	22	ご契約種別	低圧電力
お客さま番号	[redacted]		
お問い合わせ先 カスタマーセンター	0120- 995- 001（代）		

日附印 26.1.19 [redacted]

東京電力エナジーパートナー株式会社（お客さま控え）

○本領収証により集金員が収納することはありません。

(局)

会派名称	伝票番号
立憲民主党・かながわクラブ	1303036

政務活動費支出伝票

経費区分	事務所費
支出年月日	令和 8 年 1 月 19 日
支出額	7,234 円

使途及び内容

事務所の管理運営費等（光熱水費等）

按分による支出の場合の記載事項

・全体の経費（ 8,038 円）．．．A

・按分の率（ 90 %）．．．．．．B

A × B ＝

政務活動費の支出額 7,234 円

≪領収書等証拠書類の添付欄≫

別紙

備考欄

12月分

1303036-①

(B)電気料金等払込金受入票（振込依頼書）

口座番号	[redacted]	加入者名	東京電力エナジーパートナー株式会社 717
地区番号	年月分	金額	
22	7-12		¥8038

お客さま番号 [redacted]

お問い合わせ先 カスタマーセンター	0120- 995- 001（代）

料金	円	日附印
備考		26.1.19 [redacted]

（銀行保管または、コンビニエンス・ストア店舗控え）

切り取らないでお出しください。

(A)電気料金等郵便振替払込金受領証（領収証）

口座番号	[redacted]	加入者名	東京電力エナジーパートナー株式会社
年月分	7-12	払込金額	¥8038
うち消費税等相当額 円	730		
ご契約	60 A	戸数	力率又はマイコン割引対象率
ご使用量kWh	213	コード	うち精算金額 円
お名前変更	月 日		
ご使用期間	11月22日～12月21日	ご契約変更	月 日

ご使用場所 ご契約名義	川崎市 多摩区 栗谷 3丁目 1番(地) 6号 [redacted] アオヤマケイイチジ ムショ 様
お支払人氏名	アオヤマケイイチジ ムショ 様

お支払期限日	1月 21日

上記お支払期限日を過ぎた場合のお支払いは、コンビニエンス・ストアにお願いいたします。

地区番号	22	ご契約種別	従量電灯B
お客さま番号	[redacted]		
お問い合わせ先 カスタマーセンター	0120- 995- 001（代）		

日附印 26.1.19 [redacted]

東京電力エナジーパートナー株式会社
（お客さま控え）

○本領収証により集金員が収納することはありません。

局

会派名称	伝票番号
立憲民主党・かながわクラブ	1303636

政務活動費支出伝票

経費区分	事務所費
支出年月日	令和 8 年 1 月 19 日
支出額	4,302 円

使途及び内容

事務所の管理運営費等（光熱水費等）

按分による支出の場合の記載事項

・全体の経費（ 4,780円）. . . A

・按分の率（ 90 %）. . . . . B

A × B ＝

政務活動費の支出額 4,302 円

≪領収書等証拠書類の添付欄≫

08-01-19 電気 *4,780 東電料金等

総合口座通帳

店番号 [redacted] 口座番号

古賀 照基 様

[redacted]

備考欄

電気代　令和８年１月請求分

局

会派名称	伝票番号
立憲民主党・かながわクラブ	1300620

政務活動費支出伝票

経費区分	事務所費
支出年月日	令和 8 年 1 月 20 日
支出額	6,930 円

使途及び内容

事務所に附設する駐車場の賃借料

按分による支出の場合の記載事項

・全体の経費 （ 7,700円）. . . A

・按分の率（ 90％）. . . . . B

政務活動費の支出額

A × B ＝ 6,930 円

≪領収書等証拠書類の添付欄≫

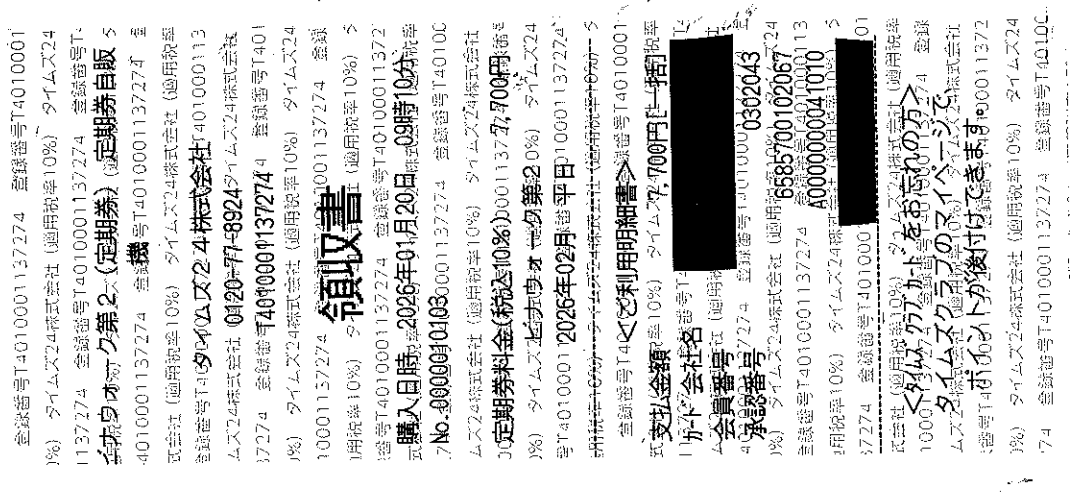

備考欄

2月分 議員用

局

会派名称	伝票番号
立憲民主党・かながわクラブ	1300621

政務活動費支出伝票

経費区分	事務所費
支出年月日	令和 8 年 1 月 20 日
支出額	6,930 円

使途及び内容

事務所に附設する駐車場の賃借料

按分による支出の場合の記載事項

・全体の経費 （ 7,700円）. . . A

・按分の率（ 90％）. . . . . B

政務活動費の支出額

A × B ＝ 6,930 円

≪領収書等証拠書類の添付欄≫

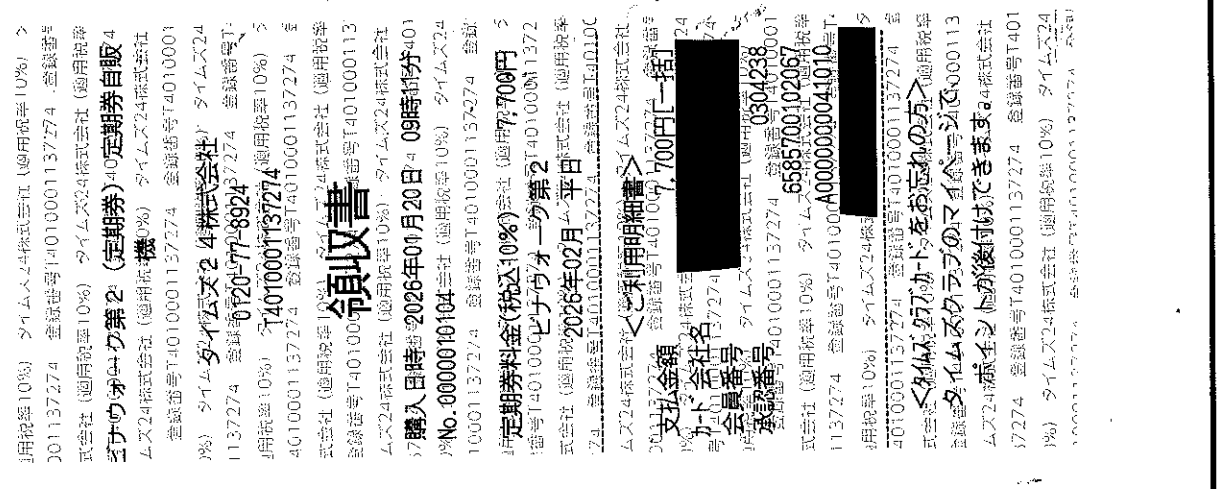

備考欄

2月分 来客用

局

会派名称	伝票番号
立憲民主党・かながわクラブ	1300622

政務活動費支出伝票

経費区分	事務所費
支出年月日	令和 8 年 1 月 20 日
支出額	6,930 円

使途及び内容

事務所に附設する駐車場の賃借料

按分による支出の場合の記載事項

・全体の経費 （ 7,700円）. . . A

・按分の率（ 90％）. . . . . B

A × B ＝ 政務活動費の支出額 6,930 円

≪領収書等証拠書類の添付欄≫

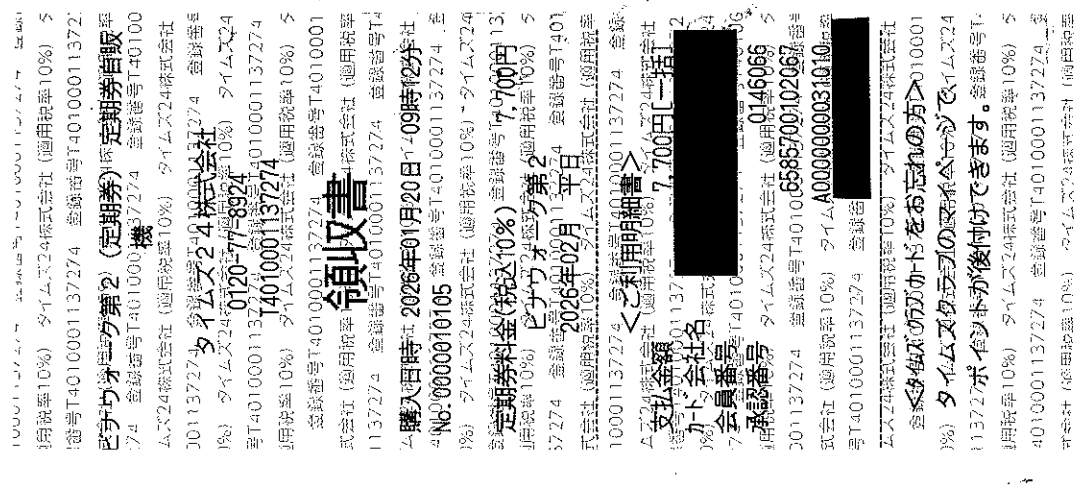

備考欄

2月分 来客用

局

会派名称	伝票番号
立憲民主党・かながわクラブ	1303028

政務活動費支出伝票

経費区分	事務所費
支出年月日	令和 8 年 1 月 20 日
支出額	119,457 円

使途及び内容

事務所の賃借料

按分による支出の場合の記載事項

・全体の経費 （ 132,730 円）．．． A

・按分の率 （ 90 %）．．．．．． B

A × B ＝ 政務活動費の支出額 119,457 円

≪領収書等証拠書類の添付欄≫

[redacted]

ご利用控え

○ご預金の預け入れの場合は、必ずお通帳をご利用願います。
○銀行からカードの暗号について、お問い合わせすることは絶対ありません。

区分	機番	処理番号	日付
お振込	114	0017	08-01-20

銀行番号 店番 取扱店番

[redacted]

紙幣枚数				硬貨枚数					
万円	五千円	二千円	千円	500円	100円	50円	10円	5円	1円

	手数料（消費税等を含む）	金額
09:30	¥330円	¥132,400円

おつり	残高
円	＊＊＊＊＊＊＊＊＊＊＊＊＊円

手数料のうち振込手数料 ¥330

000009

お振込先・お振替先明細・ご案内

[redacted]

タマハウジング（カ 様

アオヤマケイイチジムショ 様

電話番号 044-959-1101

裏面を必ずご覧下さい

39,
132,730

備考欄

2月分

局

会派名称	伝票番号
立憲民主党・かながわクラブ	1300823

政務活動費支出伝票

経費区分	事務所費
支出年月日	令和 8 年 1 月 21 日
支出額	124,695 円

使途及び内容

事務所の賃借料

按分による支出の場合の記載事項

・全体の経費（ 138,550 円）. . . A

・按分の率（ 90 %）. . . . . B

A × B ＝ 政務活動費の支出額 124,695 円

ご利用控え [redacted]

○ご預金の預け入れの場合は、必ずお通帳をご利用願います。
○銀行からカードの暗号について、お問い合わせすることは絶対ありません。

区分	機番	処理番号	日付
お振込	111	0630	08-01-21

銀行番号 [redacted] 店番 [redacted] 取扱店信書

紙幣枚数				硬貨枚数					
万円	五千円	二千円	千円	500円	100円	50円	10円	5円	1円

手数料（消費税等を含む）	金額
15:29 ¥550円	¥138,000円
おつり	残高
円	＊＊＊＊＊＊＊＊＊＊＊＊＊円

手数料のうち振込手数料 ¥550
0.00055

お振込先・お振替先明細・ご案内

[redacted] 様

マツザキ シゴン 様

電話番号 [redacted]

裏面を必ずご覧下さい

備考欄

2月分

局

会派名称	伝票番号
立憲民主党・かながわクラブ	1302014

政務活動費支出伝票

経費区分	事務所費
支出年月日	令和 8 年 1 月 21 日
支出額	59,895 円

使途及び内容

事務所の賃借料

按分による支出の場合の記載事項

・全体の経費 （ 66,550 円）．．． A

・按分の率（ 90 %）．．．．．． B

A × B ＝

政務活動費の支出額 59,895 円

≪領収書等証拠書類の添付欄≫

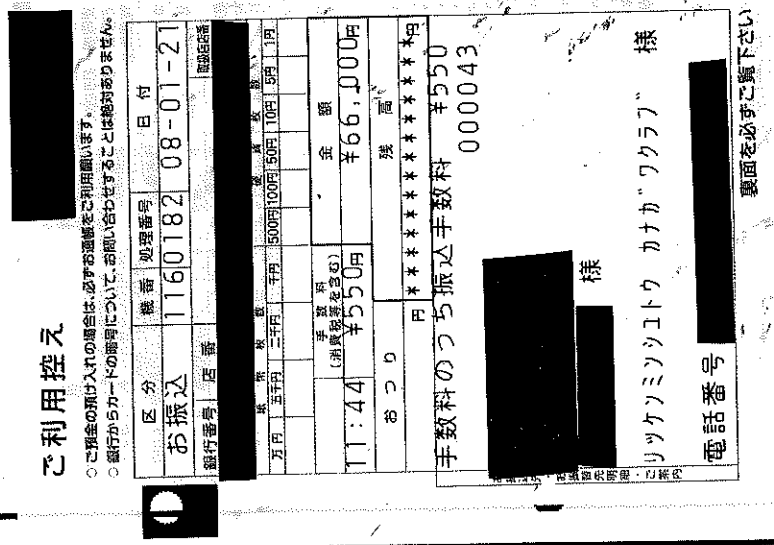

備考欄

家賃（2月分）66000円
振込手数料550円

局

会派名称	伝票番号
立憲民主党・かながわクラブ	1302015

政務活動費支出伝票

経費区分	事務所費
支出年月日	令和 8 年 1 月 21 日
支出額	19,998 円

使途及び内容

事務所に附設する駐車場の賃借料

按分による支出の場合の記載事項

・全体の経費（ 22,220 円）. . . A

・按分の率（ 90 %）. . . . . B

A × B ＝

政務活動費の支出額 19,998 円

≪領収書等証拠書類の添付欄≫

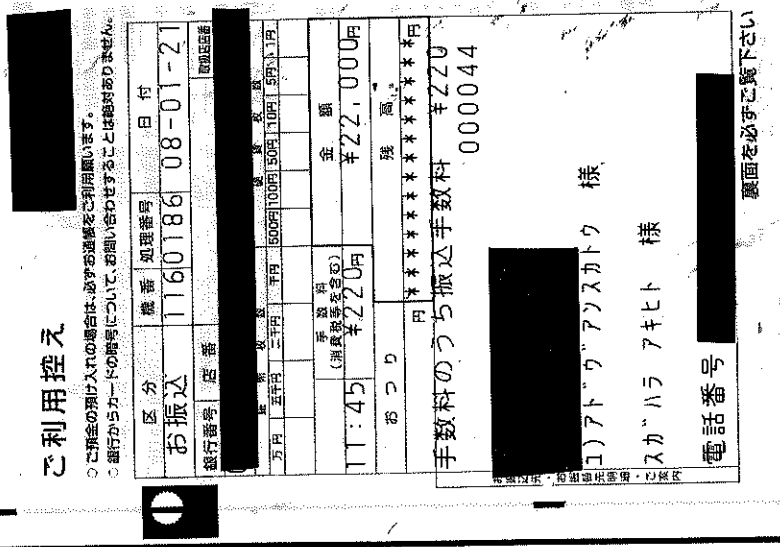

備考欄

駐車場代（2月分）22000円
振込手数料220円

局

会派名称	伝票番号
立憲民主党・かながわクラブ	1303633

政務活動費支出伝票

経費区分	事務所費
支出年月日	令和 8 年 1 月 22 日
支出額	81,936 円

使途及び内容

事務所の賃借料

按分による支出の場合の記載事項

・全体の経費 （ 91,040円）．．． A

・按分の率 （ 90 %）．．．．．． B

A × B ＝

政務活動費の支出額 81,936 円

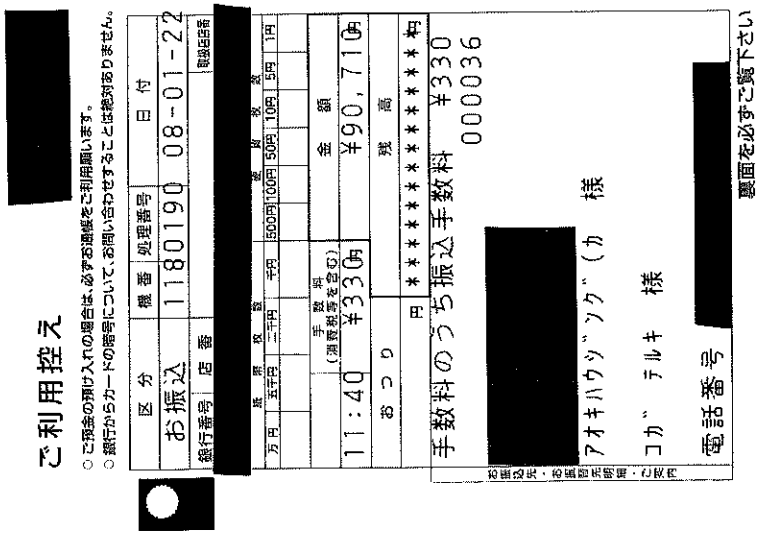

備考欄

令和８年２月分
水道代（定額１５００円）、振込手数料（３３０円）を含む

局

会派名称	伝票番号
立憲民主党・かながわクラブ	1301481

政務活動費支出伝票

経費区分	事務所費
支出年月日	令和 8 年 1 月 22 日
支出額	881 円

使途及び内容

事務所の管理運営費等（光熱水費等）

按分による支出の場合の記載事項

・全体の経費（ 979 円）．．．A

・按分の率（ 90 %）．．．．．．B

A × B ＝ 政務活動費の支出額 881 円

≪領収書貼付欄≫

ゆうちょ銀行又は郵便局でお支払いの場合は、左側の2枚だけをお出しください。

払込金受領証	
お客さま氏名	[redacted] 滝田 孝徳 様
お客さま番号	[redacted]
令和 8 年 1 月分	
金額（円・税込）	*979
お支払い期限日	令和 8年 2月 9日
受取人	東京ガス株式会社
お問い合わせ先	東京ガスお客さまセンター 0570-002211 （ご利用になれない場合） 03-3344-9100
領収日附印	26.1.22
印紙貼付欄	

備考欄

(局)

会派名称	伝票番号
立憲民主党・かながわクラブ	1301482

政務活動費支出伝票

経費区分	事務所費
支出年月日	令和 8 年 1 月 22 日
支出額	6,732 円

使途及び内容

事務所の管理運営費等（光熱水費等）

按分による支出の場合の記載事項

・全体の経費（ 7,480 円）．．．A

・按分の率（ 90 %）．．．．．．B

政務活動費の支出額

A × B ＝ 6,732 円

(A)電気料金等郵便振替払込金受領証(領収証)

口座番号	[redacted]	加入者名	東京電力エナジーパートナー株式会社
年月分	7-12	払込金額	¥7480
うち消費税等相当額 円	680		
ご契約	40 A	戸数	力率又はマイコン割引対象率
ご使用量kWh	215	コード	うち精算金額 円
お名前変更	月 日		
ご使用期間	11月26日～12月23日	ご契約変更	月 日
ご使用場所 ご契約名義	川崎市 中原区 上丸子天神町 303 番(地) 号 棟 [redacted] 号 滝田 孝徳 様		
お支払人氏名	滝田 孝徳 様		
お支払期限日	1月 23日		

上記お支払期限日を過ぎた場合のお支払いは、コンビニエンス・ストアにお願いいたします。

○本領収証により集金員が収納することはありません。

地区番号	24	ご契約種別	従量電灯B
お客さま番号	[redacted]		
お問い合わせ先 カスタマーセンター	0120-995-001(代)		

東京電力エナジーパートナー株式会社
(お客さま控え)

日 附 印
26.1.2

支払日'26.1.22

備考欄

局

会派名称	伝票番号
立憲民主党・かながわクラブ	1303627

政務活動費支出伝票

経費区分	事務所費
支出年月日	令和 8 年 1 月 22 日
支出額	693 円

使途及び内容

事務所の管理運営費等

按分による支出の場合の記載事項

・全体の経費 （ 770 円）. . . A

・按分の率（ 90 %）. . . . . B

A × B ＝

政務活動費の支出額 693 円

0001−5957

2026年 1月22日木曜日

領収証

様

¥770−

（消費税等 ￥70）

但し、

L−TOPアライ

神奈川県横浜市緑区中山4-31-18

電話:045-931-1166

担当者

＊保管上のお願い

財布等で保管戴く場合、印刷面を内側に折って保管願います。

領収証No 0762

備考欄

蛍光灯の交換のため

（@770円）

宛名は立憲民主党・かながわクラブです

局

会派名称	伝票番号
立憲民主党・かながわクラブ	1303815

政務活動費支出伝票

経費区分	事務所費
支出年月日	令和 8 年 1 月 22 日
支出額	76,747 円

使途及び内容

事務所の賃借料

按分による支出の場合の記載事項

・全体の経費 （ 85,275円）．．． A

・按分の率（ 90％）．．．．．． B

A × B ＝ 政務活動費の支出額 76,747 円

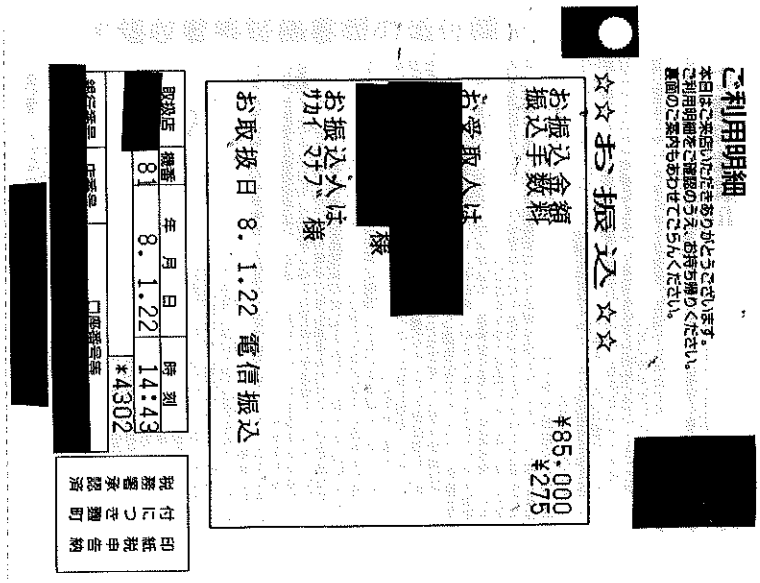

備考欄

1月分

局

会派名称	伝票番号
立憲民主党・かながわクラブ	1303816

政務活動費支出伝票

経費区分	事務所費
支出年月日	令和 8 年 1 月 22 日
支出額	18,148 円

使途及び内容

事務所に附設する駐車場の賃借料

按分による支出の場合の記載事項

・全体の経費 （ 20,165円）．．． A

・按分の率（ 90％）．．．．．． B

A × B ＝ 政務活動費の支出額 18,148 円

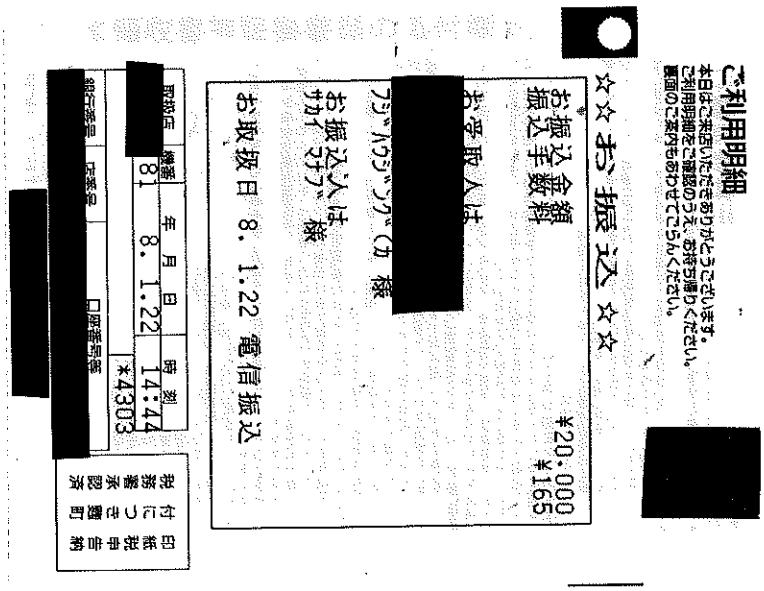

備考欄
1月分

(局)

会派名称	伝票番号
立憲民主党・かながわクラブ	1302215

政務活動費支出伝票

経費区分	事務所費
支出年月日	令和 8 年 1 月 23 日
支出額	81,000 円

使途及び内容

事務所の賃借料

按分による支出の場合の記載事項

・全体の経費 （ 90,000円）．．．A

・按分の率（ 90％）．．．．．．．B

A × B ＝ 81,000 円

政務活動費の支出額

≪領収書等証拠書類の添付欄≫

ご利用明細

いつもご利用いただきありがとうございます。
ただいまのご利用明細は下記のとおりです。

[redacted]

ご利用年月日	取扱店番	機番	お取引
080123	0206	301	お振込

受付通番	銀行番号	支店番号	口座番号
1806			

万円	五千円	二千円	千円	お取引金額		
500円	100円	50円	10円	5円	1円	おつり
009						¥90000
001		001				

お取扱い時刻	ご利用手数料	お取引後残高
16:45	¥550	

通番 007371 コード

ご [redacted]

案 [redacted] 様へ

内 カナガ゛ワクラブ゛ マツモトキヨシシ゛ムシヨ 様から

045-806-3135

通番000027

裏面もご覧ください。

神奈川銀行

備考欄

2月分

局

会派名称	伝票番号
立憲民主党・かながわクラブ	1302618

政務活動費支出伝票

経費区分	事務所費
支出年月日	令和 8 年 1 月 23 日
支出額	117,000 円

使途及び内容

事務所の賃借料（2月分）

按分による支出の場合の記載事項

・全体の経費（ 130,000円）．．． A

・按分の率（ 90％）．．．．．． B

政務活動費の支出額

A × B ＝ 117,000 円

[redacted]キャッシュサービス

お取扱明細票

[redacted]

ご利用年月日	取扱店番	機番	端末通番
08-01-23	[redacted]	41	0169

銀行番号	店番	口座番号
[redacted]		

硬貨枚数									
万円券	五千円券	二千円券	千円券	500円	100円	50円	10円	5円	1円

お取引区分	お取引金額
お振込み	¥130,000

取扱時刻	受付番号	取引後の残高
11:33	0073	**********

ご案内欄

手数料 ¥550　　利用料

[redacted]

1) ｻｶｴﾔｼｮｳｼﾞ 様

ご依頼人 電話 [redacted]

ｻｲﾄｳ ﾀｶﾐ 様

振力 振替

[redacted]

備考欄

㊍

会派名称	伝票番号
立憲民主党・かながわクラブ	1302619

政務活動費支出伝票

経費区分	事務所費
支出年月日	令和 8 年 1 月 23 日
支出額	13,500 円

使途及び内容

駐車場賃借料（2月分）

按分による支出の場合の記載事項

・全体の経費（ 15,000円）．．． A

・按分の率（ 90％）．．．．．． B

A × B ＝ 政務活動費の支出額 13,500 円

[redacted]キャッシュサービス

お取扱明細票

[redacted]

ご利用年月日	取扱店番	機番	端末通番
08-01-23	[redacted]	41	0171

銀行番号 [redacted] 店番 口座番号

万円券	五千円券	二千円券	千円券	500円	100円	50円	10円	5円	1円

お取引区分	お取引金額
お振込み	¥15,000

取扱時刻	受付番号	残高
11:33	0074	**********

ご案内欄

手数料 ¥330 利用料 [redacted]

トヨタ゛フト゛ウサン(カ 様

ご依頼人 電話 [redacted]

サイトウ タカミ 様

振力 振替

[redacted]

備考欄

局

会派名称	伝票番号
立憲民主党・かながわクラブ	1301012

政務活動費支出伝票

経費区分	事務所費
支出年月日	令和 8 年 1 月 25 日
支出額	7,821 円

使途及び内容

事務所の管理運営費等（光熱水費等）

按分による支出の場合の記載事項

・全体の経費 （ 8,690 円）．．． A

・按分の率（ 90 %）．．．．．． B

A × B ＝ 政務活動費の支出額 7,821 円

≪領収書等証拠書類の添付欄≫

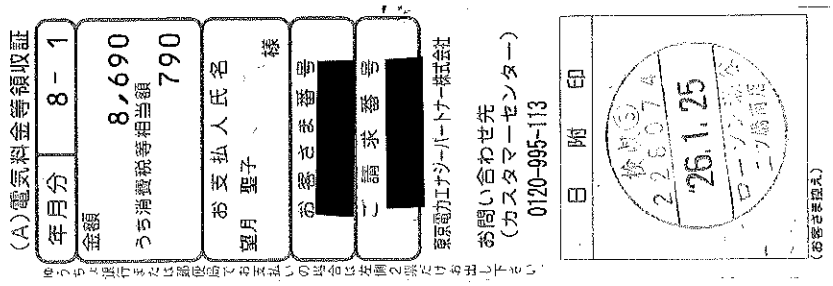

備考欄
令和8年1月分　電気使用料金

局

会派名称	伝票番号
立憲民主党・かながわクラブ	1301612

政務活動費支出伝票

経費区分	事務所費
支出年月日	令和 8 年 1 月 26 日
支出額	10,916 円

使途及び内容

事務所の管理運営費等（光熱水費等）

按分による支出の場合の記載事項

・全体の経費（ 12,129円）．．．A

・按分の率（ 90％）．．．．．．B

A × B ＝

政務活動費の支出額 10,916 円

≪領収書等証拠書類の添付欄≫

別紙

備考欄

電気代ガス代12月分　水道代11・12月分

[redacted]

2026年1月26日のお支払い明細

2026年1月10日　発行

お名前	須田　幸平　様	金融機関	[redacted]
お支払い日	2026年1月26日（月）	支店	
お支払い合計額	[redacted]円	科目	
カード名称／ お問合せ番号／ 加入・切替日	[redacted] 2022年11月4日		

お客さまの個人情報保護のため、会員番号を非表示としております。
お問い合わせの際はカード番号をご準備のうえ、お問い合わせください。

須田　幸平　様　ご利用分 [redacted]

	ご利用日	ご利用店名	ご利用金額	支払区分	今回回数	お支払い金額	（お支払い総額）現地通貨額	略称	（内手数料）換算レート	換算日	備考
[redacted]											
#	25/12/19	オクトパスエナジー	6,668	1	1	6,668					
[redacted]											

※ 備考の◎印はポイントの対象利用となります。

[redacted]

お問い合わせ先　10:00～17：00　年中無休（12/30～1/3を除く）
お電話の際はお手元にカードをご用意ください。 フリーダイヤル [redacted]
※お電話番号はお間違いのないようにおかけください。
カード紛失盗難/24時間年中無休 [redacted]
ホームページ [redacted]

[redacted]

[redacted]預金通帳

店番号 [redacted] 口座番号 [redacted]

須田こうへい政務調査事務所
代表　須田　幸平様

[redacted]

[redacted]

[redacted]

局

会派名称	伝票番号
立憲民主党・かながわクラブ	1302219

政務活動費支出伝票

経費区分	事務所費
支出年月日	令和 8 年 1 月 26 日
支出額	27,000 円

使途及び内容

事務所に附設する駐車場の賃借料

按分による支出の場合の記載事項

・全体の経費 （ 30,000円）. . . A

・按分の率（ 90％）. . . . . B

A × B ＝ 政務活動費の支出額 27,000 円

≪領収書等証拠書類の添付欄≫

ご利用明細

いつもご利用いただきありがとうございます。
ただいまのご利用明細は下記のとおりです。

ご利用年月日	取扱店番	機番	お取引
[redacted]			
080126	020	630	2 お振込

受付通番	銀行番号	支店番号	口座番号
1044			

万円	五千円	二千円	千円	お取引金額		
500円	100円	50円	10円	5円	1円	おつり
003						¥30000
001	001					¥50

お取扱い時刻	ご利用手数料	お取引後残高
14:58	¥550	

通番 006960 コード

[redacted] 様へ

リツケンミンシュトウ カナガワクラブ マツモト キヨシ 様から
045-806-3135
通番000033
裏面もご覧ください。
神奈川銀行

備考欄

2月・3月・4月分

局

会派名称	伝票番号
立憲民主党・かながわクラブ	1302631

政務活動費支出伝票

経費区分	事務所費
支出年月日	令和 8 年 1 月 26 日
支出額	1,892 円

使途及び内容

事務所の光熱水費（ガス料金1月分）

按分による支出の場合の記載事項

・全体の経費 （ 2,103円）．．． A

・按分の率（ 90％）．．．．．． B

A × B ＝ 政務活動費の支出額 1,892 円

令和 8 年 1 月 28 日発行

口座振替済領収証

日頃は東京ガスをご利用いただき誠にありがとうございます。
下記のとおり料金を口座振替により領収いたしました。

令和 8 年 1 月分

お客さま番号 [redacted]

領収金額（税込） ＊2,103 円

ご使用場所・ご使用者名

川崎市高津区
溝口２丁目 26-6
[redacted] 401

斉藤たかみ事務所 様

金融機関・口座番号

齊藤 尊巳 様
領収月日 1月 26日 √

印紙税申告納付につき芝税務署承認済

個人情報保護の為、口座情報の一部を非表示とさせて頂いております。

備考欄

局

会派名称	伝票番号
立憲民主党・かながわクラブ	1304208

政務活動費支出伝票

経費区分	事務所費
支出年月日	令和 8 年 1 月 26 日
支出額	6,786 円

使途及び内容

事務所の管理運営費等（光熱水費等）

按分による支出の場合の記載事項

・全体の経費（ 7,541円）．．． A

・按分の率（ 90％）．．．．．． B

A × B ＝ 政務活動費の支出額 6,786 円

≪領収書等証拠

(A)電気料金等郵便振替払込金受領証(領収証)

口座番号 [redacted]				加入者名	東京電力エナジーパートナー株式会社
年月分	払込金額			うち消費税等相当額	円
8－1	¥	7	5 4 1	685	
ご契約	戸数	力率又はマイコン割引対象等	ご使用量kWh	コード	うち精算金額 円
40 A			217		
				お名前変更 月 日	
ご使用期間 12月15日～ 1月14日				ご契約変更 月 日	

ご使用場所名義：平塚市 明石町 24 番(地) 10 号 棟 号 ヨネムラ カズヒコ 様

お支払人氏名：ヨネムラ カズヒコ 様

お支払期限日：2月 16日

上記お支払期限日を過ぎた場合のお支払いは、コンビニエンス・ストアにお願いいたします。

地区番号	12	ご契約種別	従量電灯B
お客さま番号	[redacted]		
お問い合わせ先 カスタマーセンター	0120－995－001(代)		

東京電力エナジーパートナー株式会社 (お客さま控え)

日附印 26.1.26 [redacted]

※本領収証により集金員が収納することはありません。

備考欄

電気代

局

会派名称	伝票番号
立憲民主党・かながわクラブ	1304209

政務活動費支出伝票

経費区分	事務所費
支出年月日	令和 8 年 1 月 26 日
支出額	126,000 円

使途及び内容

事務所の賃借料

按分による支出の場合の記載事項

・全体の経費 （ 140,000円）．．． A

・按分の率 （ 90％）．．．．．． B

A × B ＝

政務活動費の支出額 126,000 円

≪領収書等証拠書類の

[redacted]

キャッシュサービス

ご利用明細

毎度ご利用いただきまして ありがとうございます。

お取扱日	取扱金庫・店番-機番通番
08 01 26	[redacted]-0200

カード発行金融機関-店番-口座番号

[redacted]

お取引金種			
お取引内容	お引出		
手数料	¥220	ページ	お取引金額
時刻	15:03		¥140,000*
説明コード			お取引後残高

お受取人 [redacted]

ご依頼人 ヨネムラ カズヒコ様

[redacted]

印紙税申告納

税務署承認済

[redacted]

備考欄

2月分

(局)

会派名称	伝票番号
立憲民主党・かながわクラブ	1304210

政務活動費支出伝票

経費区分	事務所費
支出年月日	令和 8 年 1 月 26 日
支出額	16,200 円

使途及び内容

事務所に附設する駐車場の賃借料

按分による支出の場合の記載事項

・全体の経費（ 18,000 円）．．．A

・按分の率（ 90 %）．．．．．．B

政務活動費の支出額

A × B ＝ 16,200 円

≪領収書等証拠書類の

[redacted] キャッシュサービス
ご利用明細

毎度ご利用いただきましてありがとうございます。

[redacted]

お取扱日	取扱金庫・店番-機番通番
08 01 26	[redacted]-0201

カード発行金融機関-店番-口座番号
[redacted]

お取引金種	万円	五千円	千円	五百円	百円	五十円
お取引内容	お引出		二千円	十円	五円	一円
手数料	¥110	ページ	お取引金額			
時刻	15:04		¥18,000*			
説明コード			お取引後残高			

お受取人 [redacted]
カガワパーキング [redacted] 様

ご依頼人 ヨネムラ カズヒコ様
[redacted]

印紙税申告納
税務署承認済

[redacted]

備考欄

2月分

局

会派名称	伝票番号
立憲民主党・かながわクラブ	1301008

政務活動費支出伝票

経費区分	事務所費
支出年月日	令和 8 年 1 月 27 日
支出額	148,797 円

使途及び内容

事務所の賃借料

按分による支出の場合の記載事項

・全体の経費（ 165,330 円）．．． A

・按分の率（ 90 %）．．．．．． B

A × B ＝ 政務活動費の支出額 148,797 円

≪領収書等証拠書類の添付欄≫

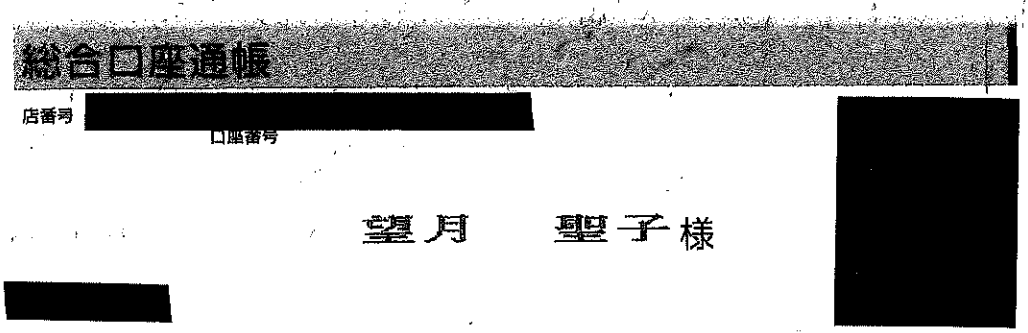
総合口座通帳

店番号 [redacted] 口座番号

望月 聖子 様

[redacted]

08-01-27 口座振替 *165,330 JC インサイトヤチン

備考欄

政務活動事務所賃借料（令和8年1月分）※振込手数料含330円

局

会派名称	伝票番号
立憲民主党・かながわクラブ	1301226

政務活動費支出伝票

経費区分	事務所費
支出年月日	令和 8 年 1 月 27 日
支出額	21,399 円

使途及び内容

事務所に附設する駐車場の賃借料

按分による支出の場合の記載事項

・全体の経費 （ 23,777円）．．． A

・按分の率（ 90％）．．．．．． B

政務活動費の支出額

A × B ＝ 21,399 円

[redacted]

店番号 [redacted] 口座番号 [redacted]

平野 みぎわ様

[redacted]

)8-01-27	口座振替	*23,777	SMBC(ﾁｭｳｼﾔｼﾞｮｳ

[redacted]

備考欄

㈱ニーリー（パークダイレクト）2月分駐車場代
管理会社変更により、価格改定
月額(前月までの差額含む) 23,557円＋口座振替手数料220円＝23,777円

00000111

[redacted]

平野 みぎわ 様

令和７年12月吉日
茅ヶ崎不動産株式会社
株式会社ニーリー（パークダイレクト）

契約書送付のご案内

拝啓　時下ますますご清栄のこととお喜び申し上げます。平素は格別のご高配を賜り、誠にありがとうございます。

この度は再契約のお手続きにご対応いただき、誠にありがとうございました。電子契約書(印刷)を送付させていただきます。今後のお手続きは不要ですので、お手元に保管の程よろしくお願いいたします。

今後ともご愛顧のほどよろしくお願いいたします。

敬具

記

■送付内容

・駐車場賃貸借契約書	全１区画
・契約内容確認書および Park Direct 利用管理契約書	全１区画
・お手続き後のお支払いについてのお知らせ	全１区画分

以上

【月極駐車場専用カスタマーサポートセンター】

お問い合わせフォーム：https://www.park-direct.jp/toiawase/switch-contract
お問い合わせメール　：support@park-direct.jp
お問い合わせ電話窓口：050-3173-9037

00000111

お手続き後のお支払いについてのお知らせ

駐車場名:高砂パーキング、区画番号:13 のお支払い
今後のお支払いにつきましては、以下の通りとなります。

毎月のお支払い
・ご請求額　　：20,519 円（税込）
　内訳：
　　賃料　　：19,000 円（税込）
　　月額保証／管理料　：1,519 円（税込）

お支払い開始：2026 年 01 月 27 日 ※1
お支払い先：Park Direct
お支払い方法：口座振替
お支払い期日：27 日（土日祝の場合後営業日）

※1 口座振替の手続きが完了するまでの期間は、銀行振込でお支払いいただきます。
　（別途、メールにてご連絡をいたします）
※2 口座振替手数料 200 円（税抜）/月はご契約者様の負担となります。

Park Direct ご契約前のこれまでのお支払いにつきまして
※ 支払いを「自動送金」にされている場合（過去ご自身で金融機関に行って設定をされた方）は、改めて金融機関にて停止手続きをしていただく必要がございます。
　停止されない場合に二重払いとなってしまう方が多くいらっしゃいますので、ご注意をお願いいたします。

以下、今後予定されるお支払いのスケジュールとなります。
なお、2026 年 01 月分までのお支払いにつきましては、これまで通りのお支払いをお願いいたします。
Park Direct にて初めてお支払いが発生する際に、これまでの差額について調整させていただく場合があります。

2025 年 11 月請求（12 月分）　ご請求額：19,000 円（税込）　これまで通りのお支払い
2025 年 12 月請求（01 月分）　ご請求額：19,000 円（税込）　これまで通りのお支払い

2025 年 11 月請求（12 月分）　ご請求額：　- 円（税込）　Park Direct へのお支払い
2025 年 12 月請求（01 月分）　ご請求額：　- 円（税込）　Park Direct へのお支払い
2026 年 01 月請求（02 月分）　ご請求額：23,557 円（税込）　Park Direct へのお支払い ※前月までの管理料、賃料の差額を含む
2026 年 02 月請求（03 月分）　ご請求額：20,519 円（税込）　Park Direct へのお支払い
2026 年 03 月請求（04 月分）　ご請求額：20,519 円（税込）　Park Direct へのお支払い
2026 年 04 月請求（05 月分）　ご請求額：20,519 円（税込）　Park Direct へのお支払い
2026 年 05 月請求（06 月分）　ご請求額：20,519 円（税込）　Park Direct へのお支払い
2026 年 06 月請求（07 月分）　ご請求額：20,519 円（税込）　Park Direct へのお支払い
2026 年 07 月請求（08 月分）　ご請求額：20,519 円（税込）　Park Direct へのお支払い
2026 年 08 月請求（09 月分）　ご請求額：20,519 円（税込）　Park Direct へのお支払い
2026 年 09 月請求（10 月分）　ご請求額：20,519 円（税込）　Park Direct へのお支払い
2026 年 10 月請求（11 月分）　ご請求額：20,519 円（税込）　Park Direct へのお支払い
2026 年 11 月請求（12 月分）　ご請求額：20,519 円（税込）　Park Direct へのお支払い

手続きの注意事項(1)

● お手続き番号／認証番号

お手続きに使用する「お手続き番号」「認証番号」は以下をご参照ください。

駐車場名	区画	お手続き番号	認証番号
高砂パーキング	13	[redacted]	[redacted]
****	****	****	****
****	****	****	****
****	****	****	****
****	****	****	****
****	****	****	****
****	****	****	****
****	****	****	****
****	****	****	****
****	****	****	****
****	****	****	****

● ご契約料金

下記のとおり、ご利用料金が改定となります。

借主様のサポート体制強化※1　に加え、少子高齢化による働き手不足や物価上昇も踏まえての管理方法変更に伴う改定となります。何卒ご容赦いただけますと幸甚でございます。

駐車場名	区画	月額使用料(税込)		契約期間 (自動更新)
		改定前	改定後	
高砂パーキング	13	19,000円	20,519円	2025/12/1 ~ 2026/11/30
****	****	****	****	****
****	****	****	****	****
****	****	****	****	****
****	****	****	****	****
****	****	****	****	****
****	****	****	****	****
****	****	****	****	****
****	****	****	****	****
****	****	****	****	****
****	****	****	****	****

決済手数料は以下となります。

クレジットカード　決済手数料：0円(毎月20日に翌月分を決済)

口座振替　決済手数料：220円(税込)(毎月27日に翌月分を引き落とし)

※1 Park Directはオンラインに特化した駐車場契約・管理サービスです。「24時間365日の電話対応」「ガソリン／カーメンテナンス／タイヤなどの割引クーポン」「クレジットカード決済」「お手続きのオンライン完結(契約・更新・解約・保管場所使用承諾証明書申請)」など各種便利なサポートをご用意しております。

Park Directへの変更に伴うお得なメリットについての詳細は同封のサービスのご説明チラシをご覧ください。

(局)

会派名称	伝票番号
立憲民主党・かながわクラブ	1302235

政務活動費支出伝票

経費区分	事務所費
支出年月日	令和 8 年 1 月 27 日
支出額	5,915 円

使途及び内容

事務所の賃借料

按分による支出の場合の記載事項

・全体の経費（ 11,830円）．．．A

・按分の率（ 50％）．．．．．．B

A × B ＝ 政務活動費の支出額 5,915 円

≪領収書等証拠書類の添付欄≫

別紙

備考欄

政務活動書類保管用レンタルボックス利用料
2月分

[redacted]預金
(兼お借入明細) 4

摘要(お客様メモ)	お支払金額	お預り金額	差引残高(△マークのある場合はお借入残高をあらわします)	記号・店番号
[redacted]				

[redacted]

08-127 口座振替4	○ ★11,830	SMBC(ﾊﾟﾙﾏ

● 小切手等の証券類によるご入金の場合はそのお払戻しのできる予定の日を次のとおり摘要欄に表示します

表示	お支払予定日時
証券類(○○) 取立(○○)	(○○)で表示されている日の午後
振込(○○) 振替(○○)	(お支払可能時刻は小切手等の種類によって異なります。詳細は窓口へお問い合せください)
配当金(○○)	

● 自動支払い、お振込金などの内容は摘要欄または金額欄に、漢字またはカナ文字で表示します。
(お振込入名などをカナ表示する場合、一部省略または略記させていただくことがあります。ご不明な点は当店へご照会ください。)

● 記号のご説明
K, M…入金
L…振替入金
Q…支払い
R…振替支払い
T…後日記帳分

松本　清　様

店番 [redacted]　口座番号 [redacted]

総合口座通帳

[redacted]

局

会派名称	伝票番号
立憲民主党・かながわクラブ	1303212

政務活動費支出伝票

経費区分	事務所費
支出年月日	令和 8 年 1 月 28 日
支出額	18,000 円

使途及び内容

事務所に附設する駐車場の賃借料

按分による支出の場合の記載事項

・全体の経費 （ 20,000円）．．． A

・按分の率 （ 90％）．．．．．． B

A × B ＝

政務活動費の支出額 18,000 円

領収書

立憲民主党・かながわクラブ
市川よし子 様

2026年 1月28日

金額 ¥ 20,000−

但 2026年 2月分駐車場代として
上記金額正に領収いたしました

住所 [redacted]

氏名 [redacted]

備考

2月分

局

会派名称	伝票番号
立憲民主党・かながわクラブ	1303042

政務活動費支出伝票

経費区分	事務所費
支出年月日	令和 8 年 1 月 28 日
支出額	423 円

使途及び内容

事務所の管理運営費等

按分による支出の場合の記載事項

・全体の経費（ 470 円）．．．A

・按分の率（ 90 %）．．．．．．B

A × B ＝

政務活動費の支出額 423 円

≪領収書等証拠書類の添付欄≫

別紙

備考欄

交換のための電子化

「宛名は立憲民主党・かながわクラブです」

130042 ①

領 収 書

ホームセンター スズキ

川崎市多摩区栗谷3-3-8

☎ 044-955-7081

2026年 1月28日(水)

8.電気・水道	¥470内
小計	¥470
内税対象額 10%	¥470
(内税額 10%	¥43)

商品点数： 1

合計	¥470
現金	¥1,000
お釣り	¥530

午後 5時57分

0001#000035 担当者01

事業者番号：T2012302005913

領収書

様

領収番号004230
000035

税抜額 ¥427-
消費税等 ¥43-

¥470-

但 電球2個分

2026年01月28日 上記正に領収致しました

領 収 書

ホームセンター スズキ

川崎市多摩区栗谷3-3-8

☎ 044-955-7081

印刷面を内側に折って保管して下さい

局

会派名称	伝票番号
立憲民主党・かながわクラブ	1303208

政務活動費支出伝票

経費区分	事務所費
支出年月日	令和 8 年 1 月 28 日
支出額	11,916 円

使途及び内容

事務所の管理運営費等（光熱水費等）

按分による支出の場合の記載事項

・全体の経費（ 13,240 円）. . . A

・按分の率（ 90 %）. . . . . B

政務活動費の支出額

A × B = 11,916 円

≪領収書等証拠≫

(A)電気料金等郵便振替払込金受領証(領収証)

口座番号 [redacted] 加入者名 東京電力エナジーパートナー株式会社

年月分	払込金額	うち消費税等相当額
8-1	¥13240	1199

ご契約	戸数	力率又はマイコン割引倍率	ご使用量kWh	コード	うち精算金額
8kVA			3467		50

お名前変更 月 日

ご使用期間 12月11日～ 1月12日 ご契約変更 月 日

ご使用場所 川崎市 幸区 古市場 2丁目 112 番(地) 19 号 Y'S ビル 棟 1F 号 市川 佳子 様

お支払人氏名 市川 佳子 様

お支払期限日 2月 12日

上記お支払期限日を過ぎた場合のお支払いは、コンビニエンス・ストアにお願いいたします。

地区番号 10 ご契約種別 従量電灯C

お客さま番号 [redacted]

お問い合わせ先 カスタマーセンター 0120-995-001(代)

東京電力エナジーパートナー株式会社 (お客さま控え)

日附印

○本領収証により集金員が収納することはありません。

備考欄	領収日 '26.1.28
事務所電気代	

㊞

会派名称	伝票番号
立憲民主党・かながわクラブ	1303209

政務活動費支出伝票

経費区分	事務所費
支出年月日	令和 8 年 1 月 28 日
支出額	7,474 円

使途及び内容

事務所の管理運営費等（光熱水費等）

按分による支出の場合の記載事項

・全体の経費（ 8,305 円）．．．A

・按分の率（ 90 %）．．．．．．B

政務活動費の支出額

A × B ＝ 7,474 円

≪領

(A)電気料金等郵便振替払込金受領証(領収証)

口座番号 [redacted]		加入者名	東京電力エナジーパートナー株式会社
年月分 8－1	払込金額 ¥8305		うち消費税等相当額 円 751
ご契約 5 kW	戸数	力率又はマイコン割引対象率	ご使用量kWh 127
コード 7	うち精算金額 円 43		
			お名前変更 月 日
ご使用期間 12月11日～ 1月12日		ご契約変更 月 日	

ご使用場所 ご契約名義：川崎市 幸区 古市場 2丁目 112 番(地) 19 号 YSビル 棟 1F 号 市川 佳子 様

お支払人氏名：市川 佳子 様

お支払期限日：2月 12日

上記お支払期限日を過ぎた場合のお支払いは、コンビニエンス・ストアにお願いいたします。

○本領収証により集金員が収納することはありません。

地区番号	10	ご契約種別	低圧電力
お客さま番号	[redacted]		
お問い合わせ先 カスタマーセンター	0120－995－001(代)		

東京電力エナジーパートナー株式会社 (お客さま控え)

日附印

628353

26 1.28

備考欄

事務所電気代

局

会派名称	伝票番号
立憲民主党・かながわクラブ	1303211

政務活動費支出伝票

経費区分	事務所費
支出年月日	令和 8 年 1 月 28 日
支出額	14,796 円

使途及び内容

事務所に附設する駐車場の賃借料

按分による支出の場合の記載事項

・全体の経費 （ 16,440 円）．．． A

・按分の率（ 90 %）．．．．．． B

A × B ＝

政務活動費の支出額 14,796 円

かわしんキャッシュサービス

お取扱明細票

[redacted]

ご利用年月日	取扱店番	機番	端末通番
08-01-28	035	41	0329

銀行番号	店番	口座番号

枚数	万円券	五千円券	二千円券	千円券	500円	100円	50円	10円	5円	1円
	1	1	0	1	0	4	0	4	0	0

お取引区分	お取引金額
お振込み	¥16,000

取扱時刻	受付番号	お取引後の残高
15:14	0001	**********

ご案内欄

手数料 ¥440 利用料

[redacted] 様 [redacted]

ご依頼人 電話 044-540-6789
イチカワ ヨシコ 様

お釣り ¥0
振カ 現金

川崎信用金庫
https://www.kawashin.co.jp/

備考欄

2月分

局

会派名称	伝票番号
立憲民主党・かながわクラブ	1300410

政務活動費支出伝票

経費区分	事務所費
支出年月日	令和 8 年 1 月 29 日
支出額	115,329 円

使途及び内容

事務所の賃借料

按分による支出の場合の記載事項

・全体の経費 （ 128,144 円）．．． A

・按分の率（ 90 %）．．．．．． B

A × B ＝

政務活動費の支出額 115,329 円

≪領収書等証拠書類の添付≫ ご利用控え

[redacted]

ご預金の預け入れの場合は、必ずお通帳をご利用願います。
銀行からカードの暗号について、お問い合わせすることは絶対ありません。

区分	機番	処理番号	日付
お振込	265	4103	08-01-29

銀行番号 店番 取扱店店番 [redacted]

紙幣枚数				硬貨枚数					
万円	五千円	二千円	千円	500円	100円	50円	10円	5円	1円

手数料（消費税等を含む）	金額
14:02 ¥550円	¥127,594円

おつり	残高
円	[redacted]

手数料のうち振込手数料 ¥550
000085

お振込先・お振替先明細・ご案内

[redacted]

イソコ゛ショウキ゛ヨウシンコウ（キヨウク 様

リックンミンシュトウ カナカ゛ワクラブ゛ヨコハマ
シイソコ゛クセイムカツト゛ウシ゛ムショ 様

電話番号 045-750-5271

裏面を必ずご覧下さい

備考欄

12月分 家賃 107,196円
12月分 電気及び共益費 20,398円
振込手数料 550円含む

御請求書

No. 00003309

発効日：令和8年1月1日

店舗名：市川さとし事務所 御中

住　所　：横浜市磯子区磯子3-6-23 磯子アイランドビル 1階6番

登録番号 T9020005003203

ISOGO ISLAND

磯子商業振興協同組合

[redacted]

235-0016
横浜市磯子区磯子3-6-23
TEL：045-752-1101
FAX：045-752-1103

2025年12月分を下記のとおり御請求申し上げます。

御請求金額合計	¥127,594-

※ 上記御請求金額合計を2026年1月31日までに下記振込先にお振込いただけますようお願い申し上げます。

振込先銀行：[redacted]

検印	検印	担当

家賃等御請求内訳	御請求金額	その他御請求内訳	御請求金額
家賃	¥97,451	ゴミ代	¥3,091
電気及び共益費	¥15,453		
小計	¥112,904	小計	¥3,091
消費税(10%)	¥11,290	消費税(10%)	¥309
合計	¥124,194		¥3,400

局

会派名称	伝票番号
立憲民主党・かながわクラブ	1300010

政務活動費支出伝票

経費区分	事務所費
支出年月日	令和 8 年 1 月 30 日
支出額	8,837 円

使途及び内容

事務所の管理運営費等（光熱水費等）

按分による支出の場合の記載事項

・全体の経費（ 9,819円）．．．A

・按分の率（ 90％）．．．．．．B

A × B ＝ 政務活動費の支出額 8,837 円

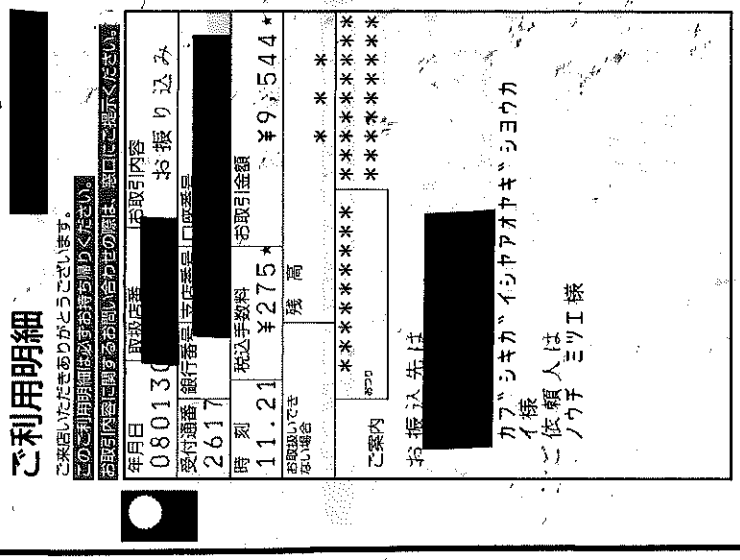

備考欄

事務所　電気代　１月分

(局)

会派名称	伝票番号
立憲民主党・かながわクラブ	1301011

政務活動費支出伝票

経費区分	事務所費
支出年月日	令和 8 年 1 月 30 日
支出額	18,000 円

使途及び内容

事務所に附設する駐車場の賃借料

按分による支出の場合の記載事項

・全体の経費 （ 20,000 円）．．．A

・按分の率（ 90 %）．．．．．．B

政務活動費の支出額

A × B ＝ 18,000 円

≪領収書等証拠書類の添付欄≫

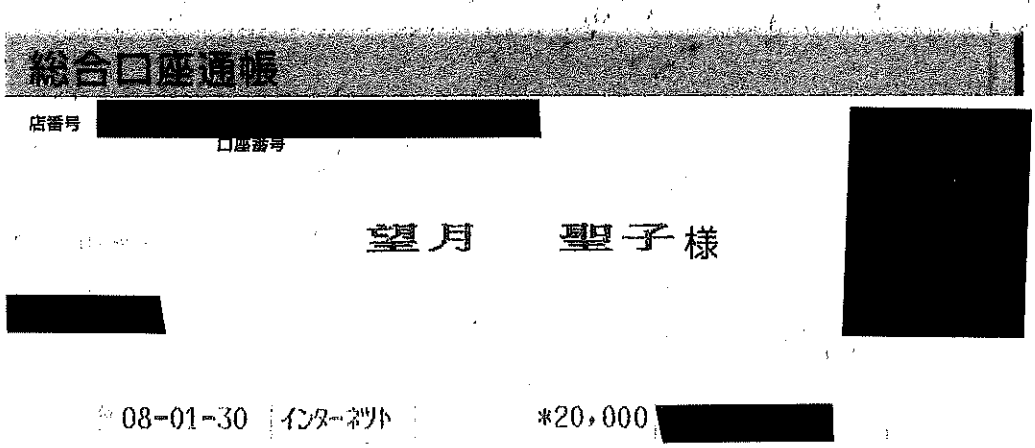

備考欄

政務活動費月極駐車料　令和8年1月分　サンプレイス川本駐車場

局

会派名称	伝票番号
立憲民主党・かながわクラブ	1302803

政務活動費支出伝票

経費区分	事務所費
支出年月日	令和 8 年 1 月 30 日
支出額	19,053 円

使途及び内容

事務所の管理運営費等（光熱水費等）

按分による支出の場合の記載事項

・全体の経費（ 21,170円）．．．A

・按分の率（ 90％）．．．．．．B

A × B ＝ 政務活動費の支出額 19,053 円

≪領収書等証拠書類の添付欄≫

別紙

備考欄

１２月分　電気料金

(A)電気料金等郵便振替払込金受領証(領収証)

口座番号	[redacted]	加入者名	東京電力エナジーパートナー株式会社
年月分	払込金額	うち消費税等相当額 円	
7-12	¥1125 1	1022	
ご契約	戸数	力率又はマイコン割引対象率	ご使用量kWh	コード	うち精算金額 円
40 A			327		
			お名前変更 月 日		
ご使用期間 11月19日~12月17日			ご契約変更 月 日		

ご使用場所名義	横浜市 青葉区 美しが丘 4丁目 1番(地) 1号 ベルヴィル・アイ 棟 101号 アカノ タカシ 様
お支払人氏名	アカノ タカシ 様
お支払期限日	1月 19日

上記お支払期限日を過ぎた場合のお支払いは、コンビニエンス・ストアにお願いいたします。

地区番号	17	ご契約種別	従量電灯B
お客さま番号	[redacted]		
お問い合わせ先 カスタマーセンター	0120-995-001(代)		

東京電力エナジーパートナー株式会社
(お客さま控え)

日附印 18478 26.1.30

○本領収証により集金員が収納することはありません。

(A)電気料金等郵便振替払込金受領証(領収証)

口座番号	[redacted]	加入者名	東京電力エナジーパートナー株式会社
年月分	払込金額	うち消費税等相当額 円	
7-12	¥9919	901	
ご契約	戸数	力率又はマイコン割引対象率	ご使用量kWh	コード	うち精算金額 円
4 kW			253		
			お名前変更 月 日		
ご使用期間 11月19日~12月17日			ご契約変更 月 日		

ご使用場所名義	横浜市 青葉区 美しが丘 4丁目 1番(地) 1号 ベルヴィル・アイ 棟 101号 アカノ タカシ 様
お支払人氏名	アカノ タカシ 様
お支払期限日	1月 19日

上記お支払期限日を過ぎた場合のお支払いは、コンビニエンス・ストアにお願いいたします。

地区番号	17	ご契約種別	低圧電力
お客さま番号	[redacted]		
お問い合わせ先 カスタマーセンター	0120-995-001(代)		

東京電力エナジーパートナー株式会社
(お客さま控え)

日附印 18478

○本領収証により集金員が収納することはありません。

(局)

会派名称	伝票番号
立憲民主党・かながわクラブ	1302222

政務活動費支出伝票

経費区分	事務所費
支出年月日	令和 8 年 1 月 31 日
支出額	6,506 円

使途及び内容

事務所の管理運営費等（光熱水費等）

按分による支出の場合の記載事項

・全体の経費（ 7,229 円）．．．A

・按分の率（ 90 %）．．．．．．．B

政務活動費の支出額

A × B ＝ 6,506 円

(A)電気料金等郵便振替払込金受領証(領収証)

口座番号 [redacted]		加入者名	東京電力エナジーパートナー株式会社
年月分 8－1	払込金額 ¥7229	うち消費税等相当額 円	657
ご契約 30 A	戸数	力率又はマイコン割引対象率	ご使用量kWh 217
コード	うち精算金額 円	お名前変更 月 日	
ご使用期間 12月19日～ 1月20日	ご契約変更 月 日		

ご使用場所 ご契約名義：横浜市 泉区 中田南 3丁目 6番(地) 4号 [redacted] 棟 2F号 マツモト キヨシ ジ ムショ 様

お支払人氏名：マツモト キヨシ ジ ムショ 様

お支払期限日：2月 20日

上記お支払期限日を過ぎた場合のお支払いは、コンビニエンス・ストアにお願いいたします。

○本領収証により集金員が収納することはありません。

地区番号	18	ご契約種別	従量電灯B
お客さま番号	[redacted]		
お問い合わせ先 カスタマーセンター	0120－995－001(代)		

東京電力エナジーパートナー株式会社 (お客さま控え)

日附印 セブンイレブン '26.1.31 [redacted]

備考欄

会派名称	伝票番号
立憲民主党・かながわクラブ	1302223

政務活動費支出伝票

経費区分	事務所費
支出年月日	令和 8 年 1 月 31 日
支出額	5,675 円

使途及び内容

事務所の管理運営費等（光熱水費等）

按分による支出の場合の記載事項

・全体の経費 （ 6,306円）. . . A

・按分の率（ 90％）. . . . . B

政務活動費の支出額

A × B ＝ 5,675 円

(A)電気料金等郵便振替払込金受領証(領収証)

口座番号 [redacted]				加入者名	東京電力エナジーパートナー株式会社
年月分	払込金額			うち消費税等相当額 円	
8-1	¥6306			573	
ご契約	戸数	力率又はマイコン割引係数	ご使用量kWh	コード	うち精算金額 円
3 kW			138		
				お名前変更 月 日	
ご使用期間 12月19日～1月20日				ご契約変更 月 日	
ご使用場所	横浜市 泉区 中田南 3丁目 6番(地) 4号 [redacted] 棟 2F号 マツモト キヨシ ジムショ 様				
お支払人氏名	マツモト キヨシ ジムショ 様				
お支払期限日	2月 20日				

○本領収証により集金員が収納することはありません。

上記お支払期限日を過ぎた場合のお支払いは、コンビニエンス・ストアにお願いいたします。

地区番号	18	ご契約種別	低圧電力
お客さま番号	[redacted]		
お問い合わせ先カスタマーセンター	0120-995-001 [redacted]		

日附印 6.1.31

東京電力エナジーパートナー株式会社

(お客さま控え)

備考欄

(局)

会派名称	伝票番号
立憲民主党・かながわクラブ	1302801

政務活動費支出伝票

経費区分	事務所費
支出年月日	令和 8 年 1 月 31 日
支出額	201,217 円

使途及び内容

事務所の賃借料

按分による支出の場合の記載事項

・全体の経費 （ 223,575円）．．．A

・按分の率（ 90％）．．．．．．B

政務活動費の支出額

A × B ＝ 201,217 円

≪領収書等証拠書類の

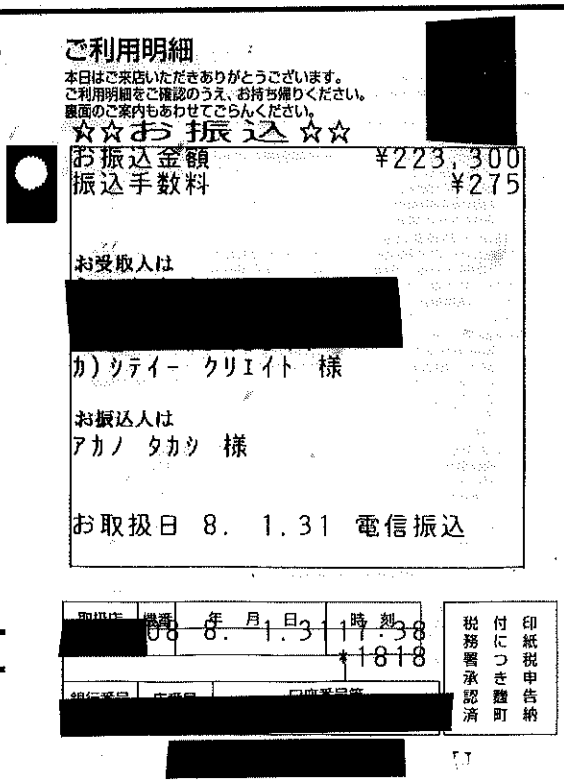

ご利用明細

本日はご来店いただきありがとうございます。
ご利用明細をご確認のうえ、お持ち帰りください。
裏面のご案内もあわせてごらんください。

[redacted]

☆☆お振込☆☆

お振込金額 ¥223,300
振込手数料 ¥275

お受取人は
[redacted]
カ）シテイー クリエイト 様

お振込人は
アカノ タカシ 様

お取扱日 8. 1.31 電信振込

取扱店	機番	年 月 日	時刻
[redacted]	08	8. 1.31	17:38
			*1818

[redacted]

税務署承認済 付につき麹町 印紙税申告納

[redacted]

備考欄

2月分

(局)

会派名称	伝票番号
立憲民主党・かながわクラブ	1302802

政務活動費支出伝票

経費区分	事務所費
支出年月日	令和 8 年 1 月 31 日
支出額	19,948 円

使途及び内容

事務所に附設する駐車場の賃借料

按分による支出の場合の記載事項

・全体の経費 （ 22,165円）．．．A

・按分の率（ 90％）．．．．．．B

A × B ＝ 19,948 円

政務活動費の支出額

≪領収書等証拠書類の添付

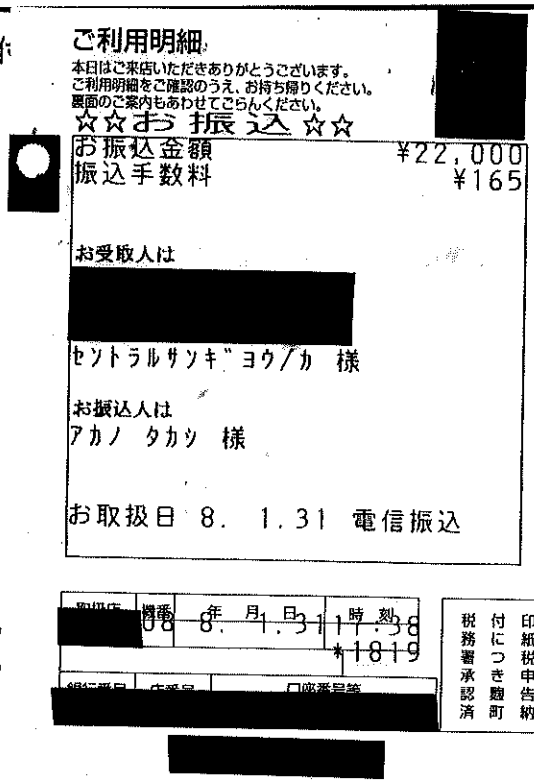

ご利用明細

本日はご来店いただきありがとうございます。
ご利用明細をご確認のうえ、お持ち帰りください。
裏面のご案内もあわせてごらんください。

[redacted]

☆☆お振込☆☆

お振込金額	¥22,000
振込手数料	¥165

お受取人は

[redacted]

セントラルサンキ゛ヨウ/カ 様

お振込人は

アカノ タカシ 様

お取扱日 8. 1.31 電信振込

取扱店	機番	年 月 日	時刻
[redacted]	08	8. 1.31	17:38 *1819

[redacted]

[redacted]

印紙税申告納付につき鹿町税務署承認済

備考欄

2月分