局

| 会派名称 | 伝票番号 |
|---|---|
| 立憲民主党・かながわクラブ | 1000201 |

# 政務活動費支出伝票

| | |
|---|---|
| 経費区分 | 事務所費 |
| 支出年月日 | 令和 7 年 10 月 1 日 |
| 支出額 | 141,824 円 |

**使途及び内容**

事務所の賃借料

**按分による支出の場合の記載事項**

・全体の経費 （ 157,583円）．．． A

・按分の率 （ 90％）．．．．．． B

A × B ＝

政務活動費の支出額 141,824 円

≪領収書等証拠書類の添付欄≫

別紙

**備考欄**

事務所賃料等　令和7年10月分
電気料金(8,933円)を含む。

# 振込内容照会

## 受付番号

| | |
|---|---|
| 受付番号 | 2251001024272 |
| 受付日 | 2025年10月1日 |
| 受付状況 | 取引成立 |

## 振込元

[redacted]

振込依頼人名　イイノ　マサタケ

## 振込先

カ）サカエシヨウジ

[redacted]

## 振込内容

| | |
|---|---|
| 振込金額 | 157,583 円 |
| 振込手数料 | 0 円 |
| 引出金額 | 157,583 円 |
| 振込指定日 | 2025年10月1日 |

〒247-0056
神奈川県鎌倉市大船1-9-1-2F

令和7年09月24日

立憲民主党鎌倉市政務活動事務所 御中

株式会社 栄商事
〒247-0056 神奈川県鎌倉市大船1-9-1
TEL:0467-46-3387 FAX:0467-46-3323
登録番号 T3021001010677

# 請 求 書

みずほ会館No.07 令和7年10月分

No. 00401007

料金内訳

| 項　目 | 摘　要 | 金　額 | 消費税 |
|---|---|---|---|
| 賃　料 | 10月分 | ¥141,900 | 10% |
| 管理費 | 10月分 | ¥0 | |
| 共益費 | 10月分 | ¥6,750 | 非課税 |
| 電気料 | 10月分 | ¥0 | |
| 付属施設料 | 10月分 | ¥0 | |
| 雑　費 | 10月分 | ¥0 | |
| 電　気 | | ¥8,933 | 10% |
| 水　道 | | | |
| ガ　ス | | | |
| | | | |
| | | | |
| | | | |
| | | | |
| | | | |
| | | | |
| | | | |
| 繰越金 | | | |
| 合計 | | ¥157,583 | |
| 税率10%対象合計（うち消費税） | | ¥150,833 | (¥13,712) |

検針

| 項　目 | 摘　要 | 前回指針 | 今回指針 | 使用量 |
|---|---|---|---|---|
| 電　気 | | 7469 | 7729 | 260 |
| 水　道 | | | | |
| ガ　ス | | | | |
| | | | | |

ご請求額： 157,583 円

お支払期限： 令和7年09月30日

お振込先：

[redacted] [redacted]
株式会社栄商事

# みずほ会館電気料計算方法

10　月分

| | (Kwh) 今月指針 | (Kwh) 先月指針 | (Kwh) 今月使用量 | (円) 店舗電気料 | 共用電気料 | 請求金額 |
|---|---|---|---|---|---|---|
| A 飯野まさたけ事務所 | 7729 | 7469 | 260 | ¥8,348 | ¥585 | ¥8,933 |

| 会派名称 | 伝票番号 |
|---|---|
| 立憲民主党・かながわクラブ | 1000202 |

# 政務活動費支出伝票

| | |
|---|---|
| 経費区分 | 事務所費 |
| 支出年月日 | 令和 7 年 10 月 1 日 |
| 支出額 | 18,000 円 |

**使途及び内容**

事務所に附設する駐車場の賃借料

**按分による支出の場合の記載事項**

・全体の経費 （ 20,000円）．．． A

・按分の率（ 90％）．．．．．． B

A × B ＝

政務活動費の支出額 18,000 円

≪領収書等証拠書類の添付欄≫

別紙

**備考欄**

駐車場料金　令和7年10月分

[redacted]

# 振込内容照会

## 受付番号

| | |
|---|---|
| 受付番号 | 2251001024326 |
| 受付日 | 2025年10月1日 |
| 受付状況 | 取引成立 |

## 振込元

[redacted]

振込依頼人名　イイノ　マサタケ

## 振込先

カ）サカエシヨウジ

[redacted]

## 振込内容

| | |
|---|---|
| 振込金額 | 20,000円 |
| 振込手数料 | 0円 |
| 引出金額 | 20,000円 |
| 振込指定日 | 2025年10月1日 |

局

| 会派名称 | 伝票番号 |
|---|---|
| 立憲民主党・かながわクラブ | 1003403 |

# 政務活動費支出伝票

| | |
|---|---|
| 経費区分 | 事務所費 |
| 支出年月日 | 令和 7 年 10 月 1 日 |
| 支出額 | 201,217 円 |

**使途及び内容**

事務所の賃借料

**按分による支出の場合の記載事項**

・全体の経費 （ 223,575円）．．． A

・按分の率（ 90％）．．．．．． B

A × B ＝

政務活動費の支出額 201,217 円

≪領収書等証拠書類の添

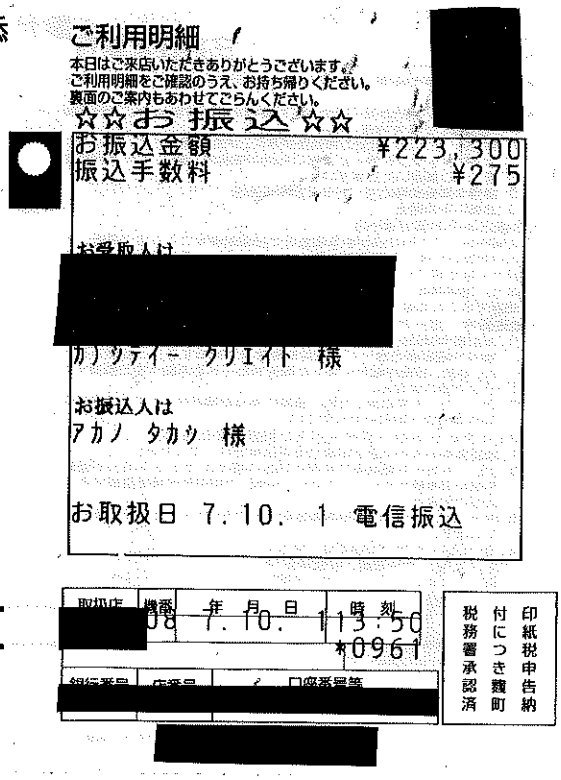

ご利用明細

本日はご来店いただきありがとうございます。
ご利用明細をご確認のうえ、お持ち帰りください。
裏面のご案内もあわせてごらんください。

☆☆ゆうちょ 振込 ☆☆

お振込金額 ¥223,300
振込手数料 ¥275

お受取人は
[redacted]
カ）ソフィー クリエイト 様

お振込人は
アカノ タカシ 様

お取扱日 7.10. 1 電信振込

取扱店 [redacted] 機番 08 年月日 7.10. 1 時刻 13:50 *0961

銀行番号 [redacted] 店番号 口座番号等 [redacted]

印紙税申告納付につき麹町税務署承認済

[redacted]

**備考欄**

10月分

局

| 会派名称 | 伝票番号 |
|---|---|
| 立憲民主党・かながわクラブ | 1002201 |

# 政務活動費支出伝票

| | |
|---|---|
| 経費区分 | 事務所費 |
| 支出年月日 | 令和 7 年 10 月 3 日 |
| 支出額 | 88,407 円 |

**使途及び内容**

事務所の賃借料

**按分による支出の場合の記載事項**

・全体の経費 （ 98,230 円）．．． A

・按分の率 （ 90 %）．．．．．． B

A × B ＝

政務活動費の支出額 88,407 円

≪領収書等証拠書類の添付欄≫

別紙

**備考欄**

10月分

[redacted]預金通帳

店番号 [redacted] 口座番号 [redacted]

須田こうへい政務調査事務所
代表　須田　幸平 様

[redacted]

21

[redacted]

07-10-03　振込機　*97,900 ユ)ヒ゛ツク゛フイールト゛
07-10-03　手数料　*330 フリコミ

[redacted]

22

局

| 会派名称 | 伝票番号 |
|---|---|
| 立憲民主党・かながわクラブ | 1002202 |

# 政務活動費支出伝票

| | |
|---|---|
| 経費区分 | 事務所費 |
| 支出年月日 | 令和 7 年 10 月 3 日 |
| 支出額 | 27,544 円 |

**使途及び内容**

事務所に附設する駐車場の賃借料

**按分による支出の場合の記載事項**

・全体の経費（ 30,605 円）．．．A

・按分の率（ 90 %）．．．．．．B

A × B ＝

政務活動費の支出額 27,544 円

≪領収書等証拠書類の添付欄≫

別紙

**備考欄**

2台分（議員用・事務用）10月分

[redacted]預金通帳

店番号 [redacted] 口座番号 [redacted]

須田こうへい政務調査事務所
代表　須田　幸平様

[redacted]

[redacted]

21

[redacted]

| | | | | |
|---|---|---|---|---|
| 07-10-03 | 振込機 | *15,000 | [redacted] | |
| 07-10-03 | 手数料 | *220 | フリコミ | 30605 |
| 07-10-03 | 振込機 | *15,000 | ヨコハマツルカ゛ミネヒ゛ユー | |
| 07-10-03 | 手数料 | *385 | フリコミ | |

[redacted]

22

局

| 会派名称 | 伝票番号 |
|---|---|
| 立憲民主党・かながわクラブ | 1001804 |

# 政務活動費支出伝票

| | |
|---|---|
| 経費区分 | 事務所費 |
| 支出年月日 | 令和 7 年 10 月 6 日 |
| 支出額 | 4,818 円 |

**使途及び内容**

事務所の管理運営費等（光熱水費等）

**按分による支出の場合の記載事項**

・全体の経費 （ 5,354 円）．．． A

・按分の率（ 90 %）．．．．．． B

A × B ＝ 政務活動費の支出額 4,818 円

[redacted]

店番号 [redacted] 口座番号 [redacted]

平野 みぎわ 様

[redacted]

| | | | |
|---|---|---|---|
| )7-10-06 | 電気 | *5,354 | 東電料金等 |

[redacted]

**備考**

9月使用分　電気代

局

| 会派名称 | 伝票番号 |
|---|---|
| 立憲民主党・かながわクラブ | 1002407 |

# 政務活動費支出伝票

| | |
|---|---|
| 経費区分 | 事務所費 |
| 支出年月日 | 令和 7 年 10 月 6 日 |
| 支出額 | 675 円 |

**使途及び内容**

事務所の管理運営費等

**按分による支出の場合の記載事項**

・全体の経費 （ 750 円）. . . A

・按分の率（ 90 %）. . . . . B

A × B ＝ 政務活動費の支出額 675 円

領収書

相模原市出納員

| | |
|---|---|
| 日時 | 7年10月6日 13時10分 |
| カードNo. | 415 |
| 搬入区分 | 6 臨時搬入者 |
| 種別 | 13 事業系ごみ |
| 行先 | 1 可燃 |
| 重量 | 30kg |
| 単価 | 250円/10kg |
| 料金 | 750円 |
| 預り金 | 1000円 |
| おつり | 250円 |

相模原市北清掃工場

政務活動資料廃棄代

(局)

| 会派名称 | 伝票番号 |
|---|---|
| 立憲民主党・かながわクラブ | 1001603 |

# 政務活動費支出伝票

| | |
|---|---|
| 経費区分 | 事務所費 |
| 支出年月日 | 令和 7 年 10 月 9 日 |
| 支出額 | 2,924 円 |

**使途及び内容**

事務所の管理運営費等（光熱水費等）

**按分による支出の場合の記載事項**

・全体の経費（ 3,249 円）．．．A

・按分の率（ 90 %）．．．．．．B

A × B ＝

政務活動費の支出額 2,924 円

≪領収書等証拠書類の添付欄≫

別紙

**備考欄**

令和7年9月～10月使用分水道料金

# 水道料金・下水道使用料　納入通知書兼領収書

Water−sewage bill (including receipt)

240-0004　**郵便区内特別**

保土ケ谷区岩間町１丁目６－７

望月　聖子　様

4107-1002-010392#24000-000089

この料金は、次の場所で使用されたものです。

保土ケ谷区岩間町１丁目６－７

[redacted]

お客様番号

区管区栓番号 [redacted]

| 使用年月分 | 納期限 Due date |
|---|---|
| 7年 9月～ 7年10月 | 令和 7年10月22日 |

口径　20㎜

| 今回指針 ㎥ | 前回指針 ㎥ | 据置水量等 ㎥ | 使用水量 ㎥ |
|---|---|---|---|
| 35 | 34 | | 1 |

| 水道料金 円 | 下水道使用料 円 | 合計金額 円 |
|---|---|---|
| *1863 | *1386 | *3249 |
| *169 | *126 | *295 |

内は、消費税及び地方消費税相当額で内数です。

今回検針日　令和　7年 10月　1日

前回検針日　令和　7年　8月　1日

用途　一般用　　下水　処理区域

前年同期使用水量　1 ㎥

望月　聖子　様

右の料金を納期限までに裏面に記載の納入場所へお支払いください。

令和　7年10月　2日

横浜市水道事業管理者
水道局長

横浜市 水道事業 管理者印

（ご注意）領収日付印のないもの及び金額を訂正したものは無効です。

Note: Invalid without date stamp or if there is any alteration to the amount paid.　（納付者保管）

（取扱事業所）

横浜市水道局　中村水道事務所

〒232－0033

横浜市南区中村町４－305

（お問い合わせ先）

お客さまサービスセンター

TEL　045－847（はちよんなな）－6262

領収日付印

検収⑤ 295260

ローソンLTF保土ケ谷駅ビル店

局

| 会派名称 | 伝票番号 |
|---|---|
| 立憲民主党・かながわクラブ | 1000003 |

# 政務活動費支出伝票

| | |
|---|---|
| 経費区分 | 事務所費 |
| 支出年月日 | 令和 7 年 10 月 13 日 |
| 支出額 | 2,453 円 |

**使途及び内容**

事務所の管理運営費等（光熱水費等）

**按分による支出の場合の記載事項**

・全体の経費 （ 2,726円）．．．A

・按分の率（ 90％）．．．．．．B

A × B ＝

政務活動費の支出額 2,453 円

≪領収書等証拠書類の添付欄≫

別紙

**備考欄**

9月分 電気料金

## (B)電気料金等払込金受入票 〔振込依頼書〕

| 口座番号 | [redacted] | 加入者名 | 東京電力エナジーパートナー株式会社 704 |
|---|---|---|---|

| 地区番号 | 年月分 | 金額 |
|---|---|---|
| 04 | 7－9 | ¥2726 |

お客さま番号 [redacted]

| お問い合わせ先 カスタマーセンター | 0120－995－001(代) |
|---|---|

| 料金 | 日附印 |
|---|---|
| 円 | 25.10.13 |
| 備考 | |

(銀行保管または、コンビニエンス・ストア店舗控え)

切り取らないでお出しください。

## (A)電気料金等郵便振替払込金受領証(領収証)

| 口座番号 | [redacted] | 加入者名 | 東京電力エナジーパートナー株式会社 |
|---|---|---|---|

| 年月分 | 払込金額 | うち消費税等相当額 円 |
|---|---|---|
| 7－9 | ¥2726 | 247 |

| ご契約 | 戸数 | 力率又はマイコン割引係数 | ご使用量kWh | コード | うち精算金額 円 |
|---|---|---|---|---|---|
| 2 kW | | | 25 | | |

お名前変更 月 日

ご使用期間 8月 7日～ 9月 4日 ご契約変更 月 日

ご使用場所名義
川崎市 川崎区
渡田向町
21 番(地) 12 号
[redacted] 1F
棟 号
立憲民主党・かながわクラブ 様

お支払人氏名 立憲民主党・かながわクラブ 様

お支払期限日, 10月 6日

上記お支払期限日を過ぎた場合のお支払いは、コンビニエンス・ストアにお願いいたします。

| 地区番号 | 04 | ご契約種別 | 低圧電力 |
|---|---|---|---|
| お客さま番号 | [redacted] | | |
| お問い合わせ先 カスタマーセンター | 0120－995－001(代) | | |

日附印

東京電力エナジーパートナー株式会社
(お客さま控え)

※本領収証により集金員が収納することはありません。

局

| 会派名称 | 伝票番号 |
|---|---|
| 立憲民主党・かながわクラブ | 1000004 |

# 政務活動費支出伝票

| | |
|---|---|
| 経費区分 | 事務所費 |
| 支出年月日 | 令和 7 年 10 月 13 日 |
| 支出額 | 2,391 円 |

**使途及び内容**

事務所の管理運営費等（光熱水費等）

**按分による支出の場合の記載事項**

・全体の経費（ 2,657円）．．．A

・按分の率（ 90％）．．．．．．B

A × B ＝

政務活動費の支出額 2,391 円

≪領収書等証拠書類の添付欄≫

別紙

**備考欄**

9月分 電気料金

## (B)電気料金等払込金受入票〔振込依頼書〕

| 口座番号 | [redacted] | 加入者名 | 東京電力エナジーパートナー株式会社 704 |
|---|---|---|---|
| 地区番号 | 年月分 | 金額 | |
| 04 | 7－9 | ¥2657 | |
| お客さま番号 | [redacted] | | |

| お問い合わせ先 カスタマーセンター | 0120－995－001(代) |
|---|---|

| 料金 | 円 | 日附印 |
|---|---|---|
| 備考 | | 25.10.1 ソーソー 渡田向町店 |

(銀行保管または、コンビニエンス・ストア店舗控え)

切り取らないでお出しください。

## (A)電気料金等郵便振替払込金受領証(領収証)

| 口座番号 | [redacted] | 加入者名 | 東京電力エナジーパートナー株式会社 |
|---|---|---|---|
| 年月分 | 払込金額 | | うち消費税等相当額 円 |
| 7－9 | ¥2657 | | 241 |
| ご契約 | 戸数 | カード又はマイコン割引適用 | ご使用量kWh / コード / うち精算金額 円 |
| 50 A | | | 46 |
| | | | お名前変更 月 日 |
| ご使用期間 8月 7日～ 9月 4日 | | | ご契約変更 月 日 |

| ご使用場所名義 | 川崎市 川崎区 渡田向町 21番(地) 12号 [redacted] 1F 棟 号 立憲民主党・かながわクラブ 様 |
|---|---|
| お支払人氏名 | 立憲民主党・かながわクラブ 様 |
| お支払期限日 | 10月 6日 |

上記お支払期限日を過ぎた場合のお支払いは、コンビニエンス・ストアにお願いいたします。

| 地区番号 | 04 | ご契約種別 | 従量電灯B |
|---|---|---|---|
| お客さま番号 | [redacted] | | |
| お問い合わせ先 カスタマーセンター | 0120－995－001(代) | | |

東京電力エナジーパートナー株式会社
(お客さま控え)

日附印 25.10.1 ソーソー 渡田向町店

○本領収証により集金員が収納することはありません。

局

| 会派名称 | 伝票番号 |
|---|---|
| 立憲民主党・かながわクラブ | 1000005 |

# 政務活動費支出伝票

| | |
|---|---|
| 経費区分 | 事務所費 |
| 支出年月日 | 令和 7 年 10 月 13 日 |
| 支出額 | 2,356 円 |

**使途及び内容**

事務所の管理運営費等（光熱水費等）

**按分による支出の場合の記載事項**

・全体の経費 （ 2,618円）．．．A

・按分の率（ 90％）．．．．．．B

政務活動費の支出額

A × B ＝ 2,356 円

≪領収書等証拠書類の添付欄≫

別紙

**備考欄**

9月分 水道料金

| 口座番号 | [redacted] |
|---|---|
| 加入者名 | 川崎市上下水道事業管理者 |

# 水道料金等納付書兼領収書

〒210-0841
川崎市川崎区渡田向町２１－１２
[redacted]
立憲民主党・かながわクラブ 様

水道番号 [redacted]

| 使用水量 | 1 ㎥ |
|---|---|
| 排出汚水量 | 1 ㎥ |
| 水道料金 | 1,166 円 |
| (うち消費税等相当額) | ( 106 円) |
| 下水道使用料 | 1,452 円 |
| (うち消費税等相当額) | ( 132 円) |
| 合計金額 | 2,618 円 |
| (うち消費税等相当額) | ( 238 円) |

令和7年9月12日 発行

| 水道番号 | 11510051-005 | 調定年月 | 令和7年9月 |
|---|---|---|---|
| 使用期間 | 令和7年7月15日 ～ 令和7年9月12日 | | |
| 使用場所 | 川崎市川崎区渡田向町２１－１２ [redacted] | | |
| 使用者名 | 立憲民主党・かながわクラブ 様 | | |

| クレジットカード納付用番号 | |
|---|---|
| 納付番号 | [redacted] |
| 確認番号 | |

切り取らずにお持ちください

令和7年9月26日まで有効

右の金額を領収しました。

本領収書はお支払いの証明となりますので、大切に保管してください。

川崎市上下水道局
出納・収納取扱金融機関

領収日付印

収入印紙不要

領収日付印の無いもの、金額を訂正したものは無効です。

※コンビニエンスストアでは、次のものはお取り扱いできません。
・バーコードのないもの
・バーコードの読取りができないもの
・金額を訂正したもの
・金額が30万円を超えるもの
【収納代行 株式会社NTTデータ】

この用紙を切り取ってお客さまにお渡しください。

>納入者保管 202509-040-2478624

川崎市上下水道局 南部サービスセンター
〒211-0013
川崎市中原区上平間１１８３番地

受付業務受託会社
上下水道お客さまセンター (年中無休 8:30 ～ 20:00)
料金問合せ TEL 044-200-3548

局

| 会派名称 | 伝票番号 |
|---|---|
| 立憲民主党・かながわクラブ | 1001003 |

# 政務活動費支出伝票

| | |
|---|---|
| 経費区分 | 事務所費 |
| 支出年月日 | 令和 7 年 10 月 14 日 |
| 支出額 | 2,910 円 |

**使途及び内容**

事務所の管理運営費等（光熱水費等）

**按分による支出の場合の記載事項**

・全体の経費（ 3,234 円）．．．A

・按分の率（ 90 %）．．．．．．B

政務活動費の支出額

A × B ＝ 2,910 円

店番号 口座番号 [redacted]

市川さとし事務所 代表 市川智志 様

[redacted]預金

09 07-10-14 ヨコハマシ ｽｲﾄﾞｳ 3,234

[redacted]

**備考欄**

令和7年8月分～9月分

局

| 会派名称 | 伝票番号 |
|---|---|
| 立憲民主党・かながわクラブ | 1000601 |

# 政務活動費支出伝票

| | |
|---|---|
| 経費区分 | 事務所費 |
| 支出年月日 | 令和 7 年 10 月 16 日 |
| 支出額 | 198,247 円 |

**使途及び内容**

事務所の賃借料

**按分による支出の場合の記載事項**

・全体の経費 （ 220,275 円）. . . A

・按分の率 （ 90 %）. . . . . B

政務活動費の支出額

A × B ＝ 198,247 円

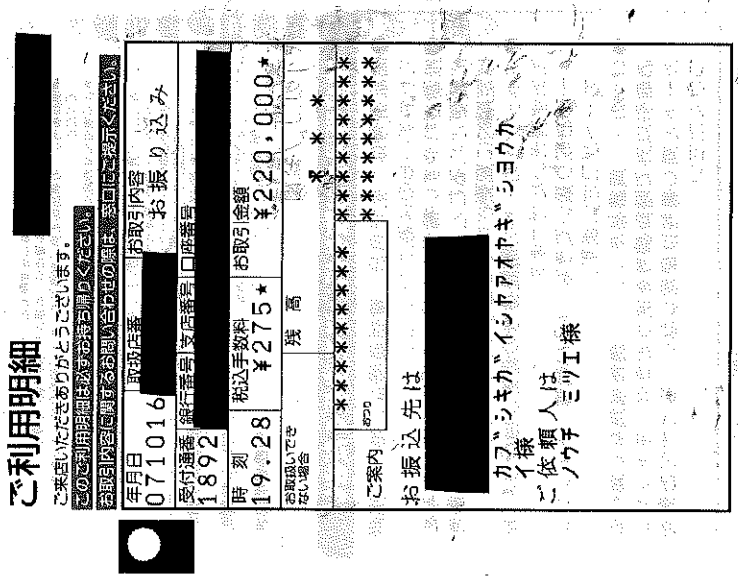


**備考欄**

事務所家賃11月分

局

| 会派名称 | 伝票番号 |
|---|---|
| 立憲民主党・かながわクラブ | 1000602 |

# 政務活動費支出伝票

| | |
|---|---|
| 経費区分 | 事務所費 |
| 支出年月日 | 令和 7 年 10 月 16 日 |
| 支出額 | 12,127 円 |

**使途及び内容**

事務所に附設する駐車場の賃借料

**按分による支出の場合の記載事項**

・全体の経費 （ 13,475円）. . . A

・按分の率 （ 90%）. . . . . B

A × B ＝

政務活動費の支出額

12,127 円

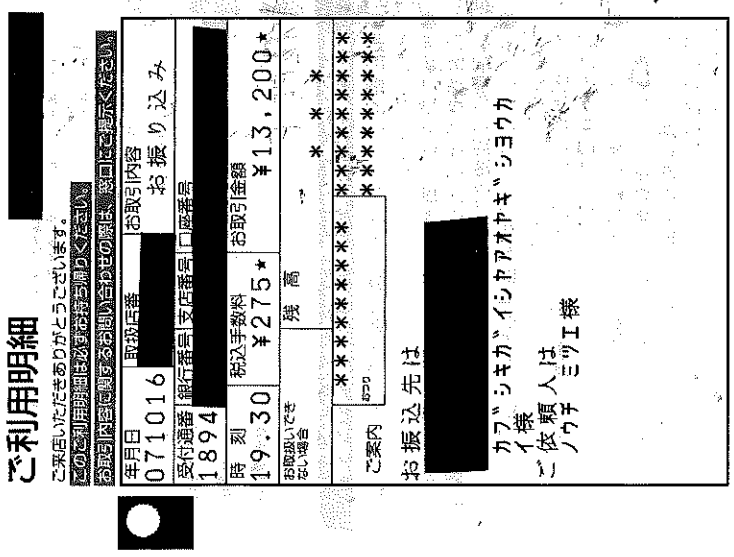


**備考欄**

事務所　駐車場代　議員用　11月分

(局)

| 会派名称 | 伝票番号 |
|---|---|
| 立憲民主党・かながわクラブ | 1000603 |

# 政務活動費支出伝票

| | |
|---|---|
| 経費区分 | 事務所費 |
| 支出年月日 | 令和 7 年 10 月 16 日 |
| 支出額 | 12,127 円 |

**使途及び内容**

事務所に附設する駐車場の賃借料

**按分による支出の場合の記載事項**

・全体の経費（ 13,475 円）．．．A

・按分の率（ 90 %）．．．．．．B

政務活動費の支出額

A × B ＝ 12,127 円

≪領収書等証拠書類の添付欄≫

[redacted]

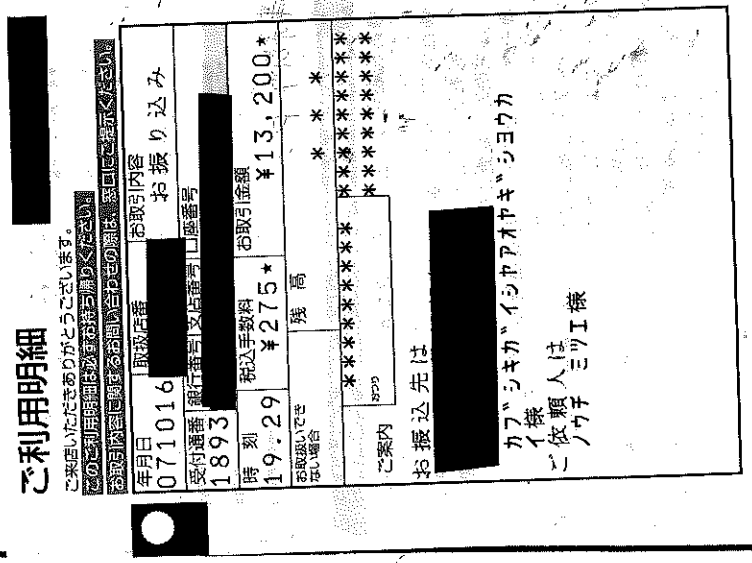

ご利用明細

ご来店いただきありがとうございます。

このご利用明細は必ずお持ち帰りください。

お取引内容に関するお問い合わせの際は、窓口にご提示ください。

| | | | |
|---|---|---|---|
| 年月日 071016 | 取扱店番 [redacted] | お取引内容 お振り込み | |
| 受付通番 1893 | 銀行番号 支店番号 | 口座番号 [redacted] | |
| 時刻 19.29 | 税込手数料 ¥275* | お取引金額 ¥13,200* | |
| お取扱いできない場合 | 残高 | * * * | |
| ご案内 | | | |

お振込先は [redacted]

カブ゛シキカ゛イシヤアオヤキ゛シヨウカ

イ様

ご依頼人は

ノウチ ミツエ様

**備考欄**

事務所　駐車場代　来客用　11月分

局

| 会派名称 | 伝票番号 |
|---|---|
| 立憲民主党・かながわクラブ | 1000007 |

# 政務活動費支出伝票

| | |
|---|---|
| 経費区分 | 事務所費 |
| 支出年月日 | 令和 7 年 10 月 16 日 |
| 支出額 | 2,565 円 |

**使途及び内容**

事務所の管理運営費等（光熱水費等）

**按分による支出の場合の記載事項**

・全体の経費（ 2,851円）．．．A

・按分の率（ 90％）．．．．．．B

A × B ＝

政務活動費の支出額 2,565 円

≪領収書等証拠書類の添付欄≫

別紙

**備考欄**

10月分 電気料金

## (B)電気料金等払込金受入票（振込依頼書）

| 口座番号 | [redacted] | 加入者名 | 東京電力エナジーパートナー株式会社 704 |
|---|---|---|---|
| 地区番号 | 年月分 | 金額 | |
| 04 | 7−10 | ¥2851 | |
| お客さま番号 | [redacted] | | |

| お問い合わせ先 カスタマーセンター | 0120− 995− 001（代） |
|---|---|

| 料金 | 円 | 日附印 |
|---|---|---|
| 備考 | | 25.10.16 |

（銀行保管または、コンビニエンスストア店舗控え）

切り取らないでお出しください。

## (A)電気料金等郵便振替払込金受領証(領収証)

| 口座番号 | [redacted] | 加入者名 | 東京電力エナジーパートナー株式会社 |
|---|---|---|---|
| 年月分 | 払込金額 | | うち消費税等相当額 円 |
| 7−10 | ¥2851 | | 259 |
| ご契約 | 戸数 | 力率又はマイコン割引関係率 | ご使用量kWh / コード / うち精算金額 円 |
| 2 kW | | | 31 |
| | | | お名前変更 月 日 |
| ご使用期間 9月 5日〜10月 6日 | | | ご契約変更 月 日 |

| ご使用場所名義 | 川崎市 川崎区 渡田向町 21番(地) 12号 [redacted]棟 1F号 立憲民主党・かながわクラブ 様 |
|---|---|
| お支払人氏名 | 立憲民主党・かながわクラブ 様 |
| お支払期限日 | 11月 6日 |

上記お支払期限日を過ぎた場合のお支払いは、コンビニエンス・ストアにお願いいたします。

| 地区番号 | 04 | ご契約種別 | 低圧電力 |
|---|---|---|---|
| お客さま番号 | [redacted] | | |
| お問い合わせ先 カスタマーセンター | 0120− 995− 001（代） | | |

東京電力エナジーパートナー株式会社
（お客さま控え）

日附印 25.10.16

○本領収証により集金員が収納することはありません。

局

| 会派名称 | 伝票番号 |
|---|---|
| 立憲民主党・かながわクラブ | 1000008 |

# 政務活動費支出伝票

| | |
|---|---|
| 経費区分 | 事務所費 |
| 支出年月日 | 令和 7 年 10 月 16 日 |
| 支出額 | 2,943 円 |

**使途及び内容**

事務所の管理運営費等（光熱水費等）

**按分による支出の場合の記載事項**

・全体の経費（ 3,271円）．．．A

・按分の率（ 90％）．．．．．．B

A × B ＝

政務活動費の支出額 2,943 円

≪領収書等証拠書類の添付欄≫

別紙1

**備考欄**

10月分 電気料金

## (B)電気料金等払込金受入票（振込依頼書）

| 口座番号 | [redacted] | 加入者名 | 東京電力エナジーパートナー株式会社 704 |
|---|---|---|---|

| 地区番号 | 年月分 | 金額 |
|---|---|---|
| 04 | 7-10 | ¥3271 |

お客さま番号 [redacted]

お問い合わせ先
カスタマーセンター　0120-995-001（代）

| 料金 | 日附印 |
|---|---|
| 円 | '25.10.16 |
| 備考 | |

（銀行保管または、コンビニエンスストア店舗控え）

切り取らないでお出しください。

## (A)電気料金等郵便振替払込金受領証（領収証）

| 口座番号 | [redacted] | 加入者名 | 東京電力エナジーパートナー株式会社 |
|---|---|---|---|

| 年月分 | 払込金額 | うち消費税等相当額 円 |
|---|---|---|
| 7-10 | ¥3271 | 297 |

| ご契約 | 戸数 | 力率又はマイコン記録装置 | ご使用量kWh | コード | うち精算金額 円 |
|---|---|---|---|---|---|
| 50 A | | | 71 | | |

お名前変更 月 日

ご使用期間 9月 5日～10月 6日　ご契約変更 月 日

ご使用場所名義
川崎市 川崎区
渡田向町
21番(地) [redacted] 12号 1F 号 棟
立憲民主党・かながわクラブ 様

お支払人氏名　立憲民主党・かながわクラブ 様

お支払期限日　11月 6日

上記お支払期限日を過ぎた場合のお支払いは、コンビニエンス・ストアにお願いいたします。

| 地区番号 | 04 | ご契約種別 | 従量電灯B |
|---|---|---|---|
| お客さま番号 | [redacted] | | |
| お問い合わせ先カスタマーセンター | 0120-995-001（代） | | |

日附印 '25.10.16

東京電力エナジーパートナー株式会社
（お客さま控え）

○本領収証により集金員が収納することはありません。

| 会派名称 | 伝票番号 |
|---|---|
| 立憲民主党・かながわクラブ | 1001413 |

# 政務活動費支出伝票

| | |
|---|---|
| 経費区分 | 事務所費 |
| 支出年月日 | 令和 7 年 10 月 17 日 |
| 支出額 | 124,695 円 |

**使途及び内容**

事務所の賃借料

**按分による支出の場合の記載事項**

・全体の経費 （ 138,550 円）．．． A

・按分の率（ 90 %）．．．．．． B

A × B ＝

政務活動費の支出額 124,695 円

**≪領収書等証拠書類の添付欄≫**

ご利用控え [redacted]

○ ご預金の預け入れの場合は、必ずお通帳をご利用願います。
○ 銀行からカードの暗号について、お問い合わせすることは絶対ありません。

| 区分 | 機番 | 処理番号 | 日付 |
|---|---|---|---|
| お振込 | 260 | 1205 | 07-10-17 |

銀行番号 店番 取扱店番 [redacted]

| 万円 | 五千円 | 二千円 | 千円 | 500円 | 100円 | 50円 | 10円 | 5円 | 1円 |
|---|---|---|---|---|---|---|---|---|---|
| | | | | | | | | | |

| | 手数料（消費税等を含む） | 金額 |
|---|---|---|
| 17:21 | ¥550円 | ¥138,000円 |

| おつり | 残高 |
|---|---|
| 円 | ＊＊＊＊＊＊＊＊＊＊＊＊＊＊円 |

手数料のうち振込手数料 ¥550
000092

お振込先・お振替先明細・ご案内

[redacted] 様

マツザキ ジュン 様

電話番号 [redacted]

裏面を必ずご覧下さい

**備考欄**

11月分

局

| 会派名称 | 伝票番号 |
|---|---|
| 立憲民主党・かながわクラブ | 1000604 |

# 政務活動費支出伝票

| | |
|---|---|
| 経費区分 | 事務所費 |
| 支出年月日 | 令和 7 年 10 月 17 日 |
| 支出額 | 5,057 円 |

**使途及び内容**

事務所の管理運営費等（光熱水費等）

**按分による支出の場合の記載事項**

・全体の経費（ 5,619円）. . . A

・按分の率（ 90％）. . . . . B

政務活動費の支出額

A × B ＝ 5,057 円

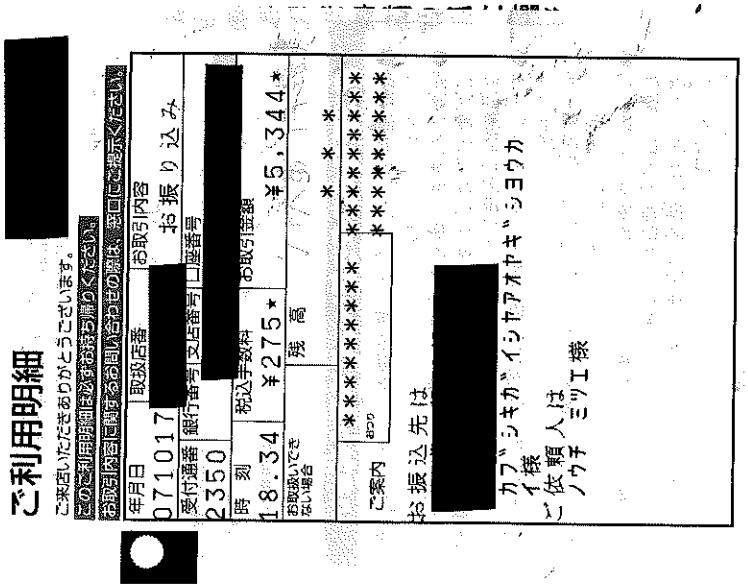


**備考欄**

事務所　電気代　10月分

(局)

| 会派名称 | 伝票番号 |
|---|---|
| 立憲民主党・かながわクラブ | 1001412 |

# 政務活動費支出伝票

| | |
|---|---|
| 経費区分 | 事務所費 |
| 支出年月日 | 令和 7 年 10 月 17 日 |
| 支出額 | 4,316 円 |

**使途及び内容**

事務所の管理運営費等（光熱水費等）

**按分による支出の場合の記載事項**

・全体の経費（ 4,796 円）．．．A

・按分の率（ 90 %）．．．．．．B

政務活動費の支出額

A × B ＝ 4,316 円

**≪領収書等証拠書類の添付欄≫**

(A)電気料金等郵便振替払込金受領証(領収証)

| | | | |
|---|---|---|---|
| 口座番号 | [redacted] | 加入者名 | 東京電力エナジーパートナー株式会社 |
| 年月分 | 7－9 | 払込金額 | ¥4796 |
| うち消費税等相当額 円 | 436 | | |
| ご契約 | 60 A | 戸数 | |
| 力率又はマイコン割引対象率 | | ご使用量kWh | 122 |
| コード | | うち精算金額 円 | |
| お名前変更 | 月 日 | | |
| ご使用期間 | 8月19日～ 9月16日 | ご契約変更 | 月 日 |
| ご使用場所 ご契約名義 | 横浜市 金沢区 泥亀 1丁目 1番(地) 3号 アマノビル 3F 棟 号 マツザキ ジュン 様 | | |
| お支払人氏名 | マツザキ ジュン 様 | | |
| お支払期限日 | 10月 17日 | | |

上記お支払期限日を過ぎた場合のお支払いは、コンビニエンス・ストアにお願いいたします。

| | | | |
|---|---|---|---|
| 地区番号 | 16 | ご契約種別 | 従量電灯B |
| お客さま番号 | [redacted] | | |
| お問い合わせ先 カスタマーセンター | 0120－995－001(代) | | |

東京電力エナジーパートナー株式会社
(お客さま控え)

日付印
25.10.17

○本領収証により集金員が収納することはありません。

**備考欄**

電気料金 9月分

(局)

| 会派名称 | 伝票番号 |
|---|---|
| 立憲民主党・かながわクラブ | 1003023 |

# 政務活動費支出伝票

| | |
|---|---|
| 経費区分 | 事務所費 |
| 支出年月日 | 令和 7 年 10 月 17 日 |
| 支出額 | 171,900 円 |

**使途及び内容**

事務所の賃借料

**按分による支出の場合の記載事項**

・全体の経費（ 191,000 円）．．．A

・按分の率（ 90 %）．．．．．．B

政務活動費の支出額

A × B ＝ 171,900 円

≪領収書等証拠書類の添付欄≫

## 取引明細

ｲﾝﾀｰﾈｯﾄ ﾜｲｴｲﾁｺｳｷﾞ ﾖｳ(ｶ

出金 ¥191,000

取引日付 2025/10/17

口座 [redacted]

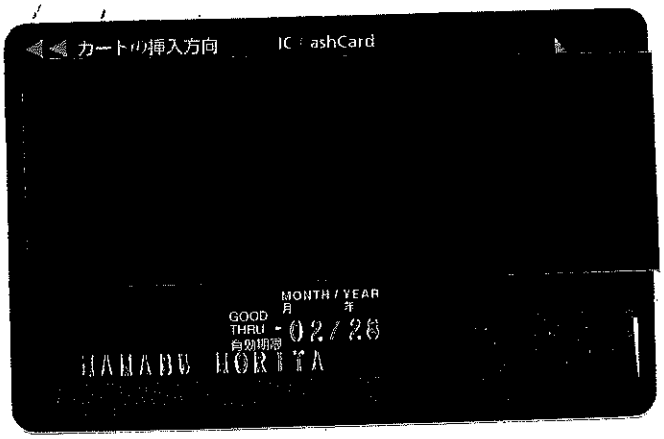


**備考欄**

10月分賃貸料

(局)

| 会派名称 | 伝票番号 |
|---|---|
| 立憲民主党・かながわクラブ | 1003628 |

# 政務活動費支出伝票

| | |
|---|---|
| 経費区分 | 事務所費 |
| 支出年月日 | 令和 7 年 10 月 17 日 |
| 支出額 | 6,894 円 |

**使途及び内容**

事務所の管理運営費等（光熱水費等）

**按分による支出の場合の記載事項**

・全体の経費（ 7,661 円）．．．A

・按分の率（ 90 %）．．．．．．B

政務活動費の支出額

A × B ＝ 6,894 円

≪領収書等

(A)電気料金等郵便振替払込金受領証(領収証)

| | | | |
|---|---|---|---|
| 口座番号 [redacted] | | 加入者名 | 東京電力エナジーパートナー株式会社 |
| 年月分 7－9 | 払込金額 ¥7661 | うち消費税等相当額 円 | 696 |
| ご契約 60 A | 戸数 | 力率又はマイコン約付金率 | ご使用量kWh 216 |
| コード | うち精算金額 円 | | |
| | | お名前変更 月 日 | |
| ご使用期間 8月25日～ 9月23日 | | ご契約変更 月 日 | |
| ご使用場所 ご契約名義 | 川崎市 多摩区 栗谷 3丁目 1番(地) 6号 [redacted] アオヤマケイイチジ ムショ 様 | | |
| お支払人氏名 | アオヤマケイイチジ ムショ 様 | | |
| お支払期限日 | 10月 24日 | | |

上記お支払期限日を過ぎた場合のお支払いは、コンビニエンス・ストアにお願いいたします。

| | | | |
|---|---|---|---|
| 地区番号 | 22 | ご契約種別 | 従量電灯B |
| お客さま番号 | [redacted] | | |
| お問い合わせ先 カスタマーセンター | 0120－995－001(代) | | |

東京電力エナジーパートナー株式会社 (お客さま控え)

日附印 5.10.17 [redacted] 307089

○本領収証により集金員が収納することはありません。

**備考欄**

9月分

局

| 会派名称 | 伝票番号 |
|---|---|
| 立憲民主党・かながわクラブ | 1003629 |

# 政務活動費支出伝票

| | |
|---|---|
| 経費区分 | 事務所費 |
| 支出年月日 | 令和 7 年 10 月 17 日 |
| 支出額 | 6,955 円 |

**使途及び内容**

事務所の管理運営費等（光熱水費等）

**按分による支出の場合の記載事項**

・全体の経費 （ 7,728 円）．．．A

・按分の率 （ 90 %）．．．．．．B

A × B ＝

政務活動費の支出額 6,955 円

≪領収書≫

(A)電気料金等郵便振替払込金受領証(領収証)

口座番号 [redacted] 加入者名 東京電力エナジーパートナー株式会社

年月分 7-9 払込金額 ¥7728 うち消費税等相当額 円 702

ご契約 3 kW 戸数 力率又はマイコン調定単率 ご使用量kWh 209 コード うち精算金額 円

お名前変更 月 日

ご使用期間 8月25日～ 9月23日 ご契約変更 月 日

ご使用場所 川崎市 多摩区 栗谷 3丁目 1番(地) 6号 [redacted] アオヤマケイイチジ ムショ 様

お支払人氏名 アオヤマケイイチジ ムショ 様

お支払期限日 10月 24日

上記お支払期限日を過ぎた場合のお支払いは、コンビニエンス・ストアにお願いいたします。

地区番号 22 ご契約種別 低圧電力

お客さま番号 [redacted]

お問い合わせ先 カスタマーセンター 0120-995-001(代)

東京電力エナジーパートナー株式会社 (お客さま控え)

日附印 5.10.17 [redacted]

○本領収証により集金員が収納することはありません。

**備考欄**

9月分

局

| 会派名称 | 伝票番号 |
|---|---|
| 立憲民主党・かながわクラブ | 1003630 |

# 政務活動費支出伝票

| | |
|---|---|
| 経費区分 | 事務所費 |
| 支出年月日 | 令和 7 年 10 月 17 日 |
| 支出額 | 2,356 円 |

**使途及び内容**

事務所の管理運営費等（光熱水費等）

**按分による支出の場合の記載事項**

・全体の経費 （ 2,618円）．．． A

・按分の率（ 90％）．．．．．． B

A × B ＝ 政務活動費の支出額 2,356 円

---

口座番号 [redacted]
加入者名 川崎市上下水道事業管理者

## ㊙水道料金等納付書兼領収書

〒214-0039
川崎市多摩区栗谷３丁目１－６
[redacted]
青山圭一事務所 様

水道番号：[redacted]

| | |
|---|---|
| 使用水量 | 0㎥ |
| 排出汚水量 | 0㎥ |
| 水道料金 | 1,166円 |
| （うち消費税等相当額） | （ 106円） |
| 下水道使用料 | 1,452円 |
| （うち消費税等相当額） | （ 132円） |
| 合計金額 | 2,618円 |
| （うち消費税等相当額） | （ 238円） |

令和7年10月3日 発行

| | | | |
|---|---|---|---|
| 水道番号 | [redacted] | 調定年月 | 令和7年10月 |
| 使用期間 | 令和7年8月6日 ～ 令和7年10月3日 | | |
| 使用場所 | 川崎市多摩区栗谷３丁目１－６ [redacted] | | |
| 使用者名 | 青山圭一事務所 様 | | |

| クレジットカード納付用番号 |
|---|
| 納付番号 [redacted] |
| 確認番号 |

※コンビニエンスストアでは、次のものはお取り扱いできません。
・バーコードのないもの
・バーコードの読取りができないもの
・金額を訂正したもの
・金額が30万円を超えるもの

【収納代行 株式会社NTTデータ】

切り取らずにお持ちください

令和7年10月17日まで有効

右の金額を領収しました。

本領収書はお支払いの証明となりますので、大切に保管してください。

川崎市上下水道局
出納・収納取扱金融機関

領収日付印
25.10.17
[redacted]
収入印紙を貼

領収日付印の無いもの、金額を訂正したものは無効です。

この用紙を切り取ってお客さまにお渡しください。
＞納入者保管 202510-040-0131011

川崎市上下水道局 北部サービスセンター
〒215-0003
川崎市麻生区高石４丁目１５番地７号

受付業務受託会社
上下水道お客さまセンター （年中無休 8:30 ～ 20:00）
料金問合せ TEL 044-200-3548

10月分

局

| 会派名称 | 伝票番号 |
|---|---|
| 立憲民主党・かながわクラブ | 1004234 |

# 政務活動費支出伝票

| | |
|---|---|
| 経費区分 | 事務所費 |
| 支出年月日 | 令和 7 年 10 月 17 日 |
| 支出額 | 4,303 円 |

**使途及び内容**

事務所の管理運営費等（光熱水費等）

**按分による支出の場合の記載事項**

・全体の経費（ 4,782 円）. . . A

・按分の率（ 90 %）. . . . . B

A × B ＝ 政務活動費の支出額 4,303 円

≪領収書等証拠書類の添付欄≫

07-10-17 電気 *4,782 東電料金等

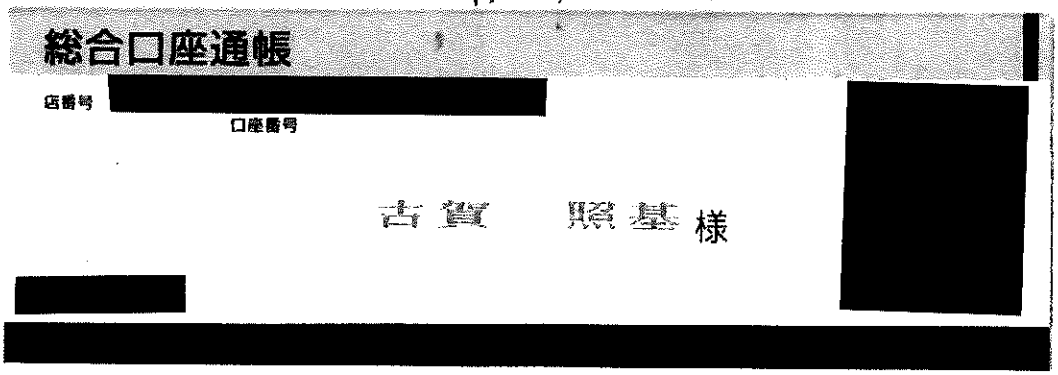


**備考欄**

電気代 令和７年１０月請求分

局

| 会派名称 | 伝票番号 |
|---|---|
| 立憲民主党・かながわクラブ | 1002421 |

# 政務活動費支出伝票

| | |
|---|---|
| 経費区分 | 事務所費 |
| 支出年月日 | 令和 7 年 10 月 20 日 |
| 支出額 | 52,338 円 |

**使途及び内容**

事務所の賃借料

**按分による支出の場合の記載事項**

・全体の経費 （ 58,154 円）．．． A

・按分の率（ 90 %）．．．．．． B

A × B ＝

政務活動費の支出額 52,338 円

≪領収書等証拠書類の添付欄≫

別紙

**備考欄**

11月分

# 振込・振替－ご依頼内容の照会・取消

ご利用ありがとうございました。

印刷

## 依頼状況

受付番号 **1020002** 受付日時 **2025年10月20日 13時49分** サービス **インターネットバンキング**

## 振込・振替依頼内容

[redacted]

| | |
|---|---|
| 金融機関名 | [redacted] |
| 支店名 | |
| 科目 | |
| 口座番号 | |
| 振込先口座名義人 | 1)ｱﾘｰﾅ |
| 金額 | **58,000円** |
| 引落合計金額 | **58,154円（手数料154円）** |
| 取引区分 | **振込** |
| 日付 | **実施済 10月20日** |
| 振込依頼人名 | ﾘｯｹﾝﾐﾝｼｭﾄｳｶﾅｶﾞﾜｸﾗﾌﾞ |

※この画面を印刷される場合は、「印刷」ボタンを押し、表示された画面を印刷してください。

戻る

局

| 会派名称 | 伝票番号 |
|---|---|
| 立憲民主党・かながわクラブ | 1002604 |

# 政務活動費支出伝票

| | |
|---|---|
| 経費区分 | 事務所費 |
| 支出年月日 | 令和 7 年 10 月 20 日 |
| 支出額 | 59,895 円 |

**使途及び内容**

事務所の賃借料

**按分による支出の場合の記載事項**

・全体の経費 （ 66,550 円）．．． A

・按分の率 （ 90 %）．．．．．． B

A × B ＝

政務活動費の支出額 59,895 円

**≪領収書等証拠書類の添付欄≫**

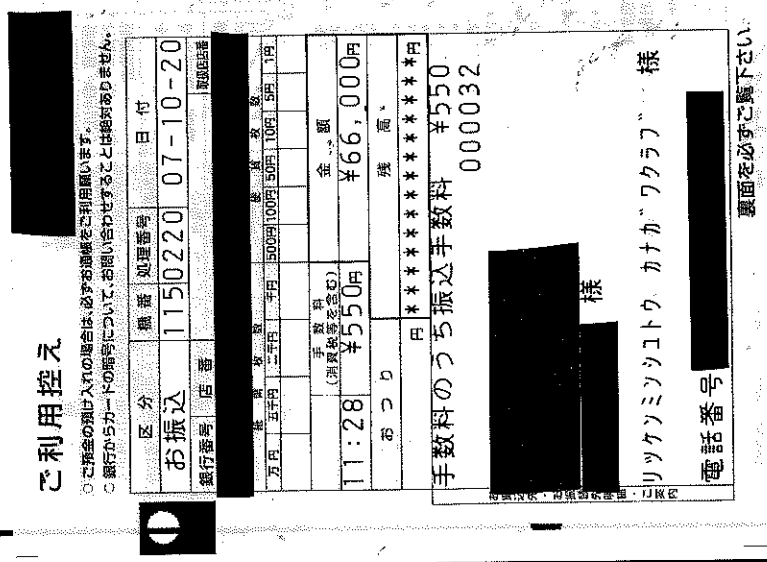


**備考欄**

家賃（11月分）
振込手数料550円

局

| 会派名称 | 伝票番号 |
|---|---|
| 立憲民主党・かながわクラブ | 1002605 |

# 政務活動費支出伝票

| | |
|---|---|
| 経費区分 | 事務所費 |
| 支出年月日 | 令和 7 年 10 月 20 日 |
| 支出額 | 11,110 円 |

**使途及び内容**

事務所に附設する駐車場の賃借料

**按分による支出の場合の記載事項**

・全体の経費 （ 22,220 円）．．． A

・按分の率 （ 50 %）．．．．．． B

A × B ＝

政務活動費の支出額 11,110 円

**≪領収書等証拠書類の添付欄≫**

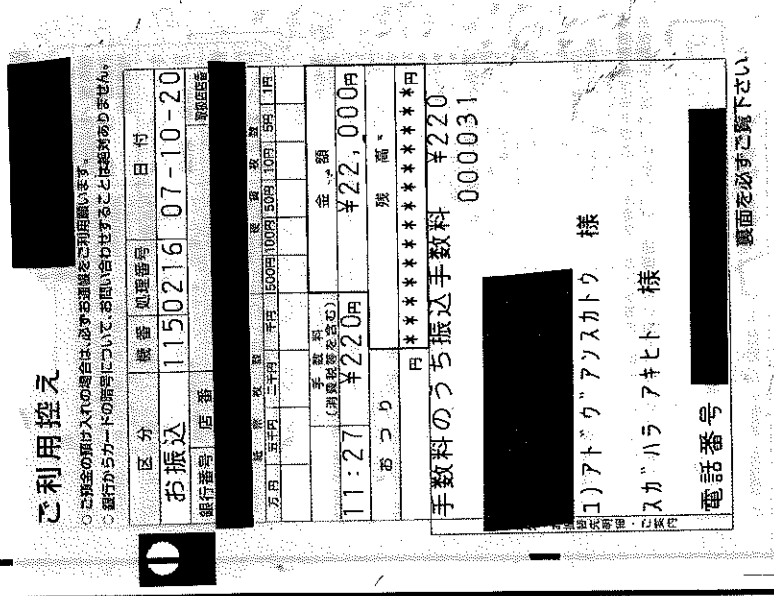


**備考欄**

駐車場代（11月分）
振込手数料220円

| 会派名称 | 伝票番号 |
|---|---|
| 立憲民主党・かながわクラブ | 1002621 |

# 政務活動費支出伝票

| | |
|---|---|
| 経費区分 | 事務所費 |
| 支出年月日 | 令和 7 年 10 月 20 日 |
| 支出額 | 2,942 円 |

**使途及び内容**

事務所の管理運営費等（光熱水費等）

**按分による支出の場合の記載事項**

・全体の経費（ 3,269 円）．．．A

・按分の率（ 90 %）．．．．．．B

A × B ＝

政務活動費の支出額 2,942 円

**≪領収書等証拠書類の添付欄≫**

別紙

**備考欄**

水道代（9月～10月）

# 水道料金・下水道使用料　納入通知書兼領収書

Water−sewage bill (including receipt)

お客様番号

区管区栓番号 [redacted]

223-0061　**郵便区内特別**

港北区日吉二丁目６－３

[redacted]　２０２

使用年月分　7年 9月～ 7年10月　納期限 Due date

口径　13㎜　令和　7年10月28日

| 今回指針 ㎥ | 前回指針 ㎥ | 据置水量等 ㎥ | 使用水量 ㎥ |
|---|---|---|---|
| 48 | 40 | | 8 |

| 水道料金 円 | 下水道使用料 円 | 合計金額 円 |
|---|---|---|
| *1883 | *1386 | *3269 |
| *171 | *126 | *297 |

内は、消費税及び地方消費税相当額で内数です。

今回検針日　令和　7年 10月　7日

前回検針日　令和　7年　8月　7日

用途　一般用　　下水　処理区域

前年同期使用水量　　5 ㎥

立憲民主党・かながわクラブ　様

[redacted]

4107-1008-003186#22300-000974

この料金は、次の場所で使用されたものです。

港北区日吉二丁目６－３

[redacted]　２０２

立憲民主党・かながわクラブ　様

右の料金を納期限までに裏面に記載の納入場所へお支払いください。

令和　7年10月　8日

横浜市水道事業管理者
水道局長

横浜市水道事業管理指印

（取扱事業所）

横浜市水道局　菊名水道事務所

〒２２２－００３２

横浜市港北区大豆戸町１５５

（お問い合わせ先）

お客さまサービスセンター

TEL　０４５－８４７（はちよんなな）－６２６２

領収日付印

セブン-イレブン
25.10.20
[redacted]
260696

（ご注意）領収日付印のないもの及び金額を訂正したものは無効です。

Note: Invalid without date stamp or if there is any alteration to the amount paid.　（納付者保管）

局

| 会派名称 | 伝票番号 |
|---|---|
| 立憲民主党・かながわクラブ | 1003406 |

# 政務活動費支出伝票

| | |
|---|---|
| 経費区分 | 事務所費 |
| 支出年月日 | 令和 7 年 10 月 20 日 |
| 支出額 | 2,932 円 |

**使途及び内容**

事務所の管理運営費等（光熱水費等）

**按分による支出の場合の記載事項**

・全体の経費（ 3,258円）．．．A

・按分の率（ 90％）．．．．．．B

A × B ＝

政務活動費の支出額 2,932 円

≪領収書等証拠書類の添付欄≫

別紙

**備考欄**

9～10月分　水道料金・下水道使用料

# 水道料金・下水道使用料　納入通知書兼領収書

Water−sewage bill (including receipt)

225-0002　**郵便区内特別**

青葉区美しが丘四丁目１－１
ベル・ビル・Ｉ　１０１

お客様番号
区管区栓番号 [redacted]

使用年月分
7年 9月～ 7年10月

納期限 Due date
令和 7年11月 4日

口径 20㎜

| 今回指針 ㎥ | 前回指針 ㎥ | 据置水量等 ㎥ | 使用水量 ㎥ |
|---|---|---|---|
| 60 | 57 | | 3 |

| 水道料金 円 | 下水道使用料 円 | 合計金額 円 |
|---|---|---|
| *1,872 | *1,386 | *3,258 |
| *170 | *126 | *296 |

内は、消費税及び地方消費税相当額で内数です。

今回検針日 令和 7年 10月 10日
前回検針日 令和 7年 8月 13日
用途 一般用　　下水 処理区域
前年同期使用水量 2 ㎥

赤野 孝之 様

4107-1014-004665#22500-000112

この料金は、次の場所で使用されたものです。
青葉区美しが丘四丁目１－１
ベル・ビル・Ｉ　１０１

赤野 孝之 様

右の料金を納期限までに裏面に記載の納入場所へお支払いください。

令和 7年10月14日

横浜市水道事業管理者
水道局長

横浜市 水道事業 管理者印

（ご注意）領収日付印のないもの及び金額を訂正したものは無効です。
Note: Invalid without date stamp or if there is any alteration to the amount paid.　（納付者保管）

（取扱事業所）
横浜市水道局　青葉水道事務所
〒２２５－００２３
横浜市青葉区大場町４１－１
（お問い合わせ先）
お客さまサービスセンター
TEL　０４５－８４７（はちよんなな）－６２６２

領収日付印
10478

局

| 会派名称 | 伝票番号 |
|---|---|
| 立憲民主党・かながわクラブ | 1003407 |

# 政務活動費支出伝票

| | |
|---|---|
| 経費区分 | 事務所費 |
| 支出年月日 | 令和 7 年 10 月 20 日 |
| 支出額 | 20,336 円 |

**使途及び内容**

事務所の管理運営費等（光熱水費等）

**按分による支出の場合の記載事項**

・全体の経費 （ 22,596円）．．．A

・按分の率（ 90％）．．．．．．B

A × B ＝

政務活動費の支出額 20,336 円

≪領収書等証拠書類の添付欄≫

別紙

**備考欄**

9月分　電気料金

## (A)電気料金等郵便振替払込金受領証(領収証)

| | | | |
|---|---|---|---|
| 口座番号 | [redacted] | 加入者名 | 東京電力エナジーパートナー株式会社 |
| 年月分 | 払込金額 | うち消費税等相当額 円 | |
| 7-9 | ¥11649 | 1059 | |
| ご契約 | 戸数 / 力率又はマイコン割引後率 | ご使用量kWh | コード / うち精算金額 円 |
| 4 kW | | 342 | |
| | | お名前変更 月 日 | |
| ご使用期間 8月20日～ 9月17日 | | ご契約変更 月 日 | |

| | |
|---|---|
| ご使用場所 | 横浜市 青葉区<br>美しが丘 4丁目<br>1 番(地) 1 号<br>ベルヴィル・アイ<br>棟 101 号 |
| ご契約名義 | アカノ タカシ 様 |
| お支払人氏名 | アカノ タカシ 様 |
| お支払期限日 | 10月 20日 |

上記お支払期限日を過ぎた場合のお支払いは、コンビニエンス・ストアにお願いいたします。

| | | | |
|---|---|---|---|
| 地区番号 | 17 | ご契約種別 | 低圧電力 |
| お客さま番号 | [redacted] | | |
| お問い合わせ先 カスタマーセンター | 0120-995-001(代) | | |

東京電力エナジーパートナー株式会社
(お客さま控え)

日附印

○本領収証により集金員が収納することはありません。

## (A)電気料金等郵便振替払込金受領証(領収証)

| | | | |
|---|---|---|---|
| 口座番号 | [redacted] | 加入者名 | 東京電力エナジーパートナー株式会社 |
| 年月分 | 払込金額 | うち消費税等相当額 円 | |
| 7-9 | ¥10947 | 995 | |
| ご契約 | 戸数 / 力率又はマイコン割引後率 | ご使用量kWh | コード / うち精算金額 円 |
| 40 A | | 339 | |
| | | お名前変更 月 日 | |
| ご使用期間 8月20日～ 9月17日 | | ご契約変更 月 日 | |

| | |
|---|---|
| ご使用場所 | 横浜市 青葉区<br>美しが丘 4丁目<br>1 番(地) 1 号<br>ベルヴィル・アイ<br>棟 101 号 |
| ご契約名義 | アカノ タカシ 様 |
| お支払人氏名 | アカノ タカシ 様 |
| お支払期限日 | 10月 20日 |

上記お支払期限日を過ぎた場合のお支払いは、コンビニエンス・ストアにお願いいたします。

| | | | |
|---|---|---|---|
| 地区番号 | 17 | ご契約種別 | 従量電灯B |
| お客さま番号 | [redacted] | | |
| お問い合わせ先 カスタマーセンター | 0120-995-001(代) | | |

東京電力エナジーパートナー株式会社
(お客さま控え)

日附印

○本領収証により集金員が収納することはありません。

局

| 会派名称 | 伝票番号 |
|---|---|
| 立憲民主党・かながわクラブ | 1000009 |

# 政務活動費支出伝票

| | |
|---|---|
| 経費区分 | 事務所費 |
| 支出年月日 | 令和 7 年 10 月 21 日 |
| 支出額 | 42,637 円 |

**使途及び内容**

事務所の賃借料

**按分による支出の場合の記載事項**

・全体の経費 （ 85,275円）．．． A

・按分の率 （ 50％）．．．．．． B

A × B ＝

政務活動費の支出額

42,637 円

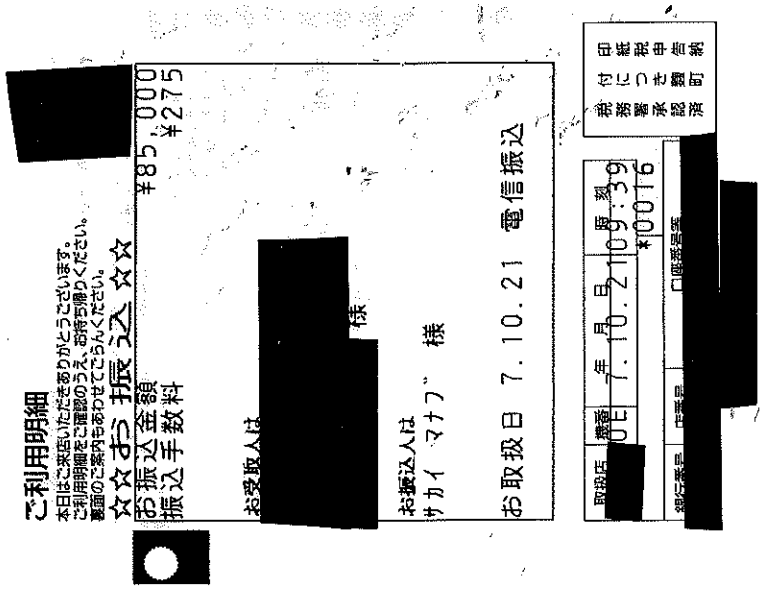


**備考欄**

10月分

局

| 会派名称 | 伝票番号 |
|---|---|
| 立憲民主党・かながわクラブ | 1000016 |

# 政務活動費支出伝票

| | |
|---|---|
| 経費区分 | 事務所費 |
| 支出年月日 | 令和 7 年 10 月 21 日 |
| 支出額 | 18,148 円 |

**使途及び内容**

事務所に附設する駐車場の賃借料

**按分による支出の場合の記載事項**

・全体の経費 （ 20,165円）．．． A

・按分の率（ 90％）．．．．．． B

A × B ＝ 政務活動費の支出額 18,148 円

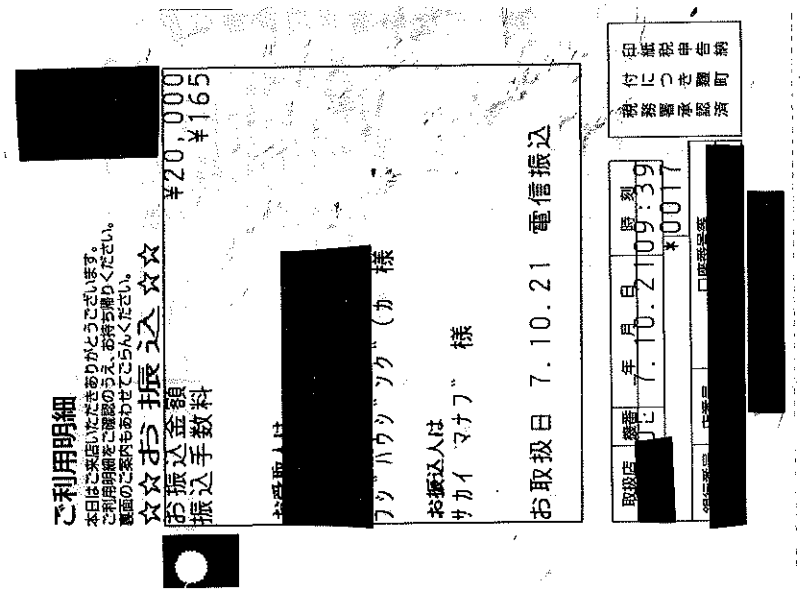


**備考欄**

10月分

局

| 会派名称 | 伝票番号 |
|---|---|
| 立憲民主党・かながわクラブ | 1003601 |

# 政務活動費支出伝票

| | |
|---|---|
| 経費区分 | 事務所費 |
| 支出年月日 | 令和 7 年 10 月 21 日 |
| 支出額 | 119,457 円 |

**使途及び内容**

事務所の賃借料

**按分による支出の場合の記載事項**

・全体の経費 （ 132,730 円）．．． A

・按分の率 （ 90 %）．．．．．． B

A × B ＝

政務活動費の支出額 119,457 円

≪領収書等証拠書類の添付欄≫

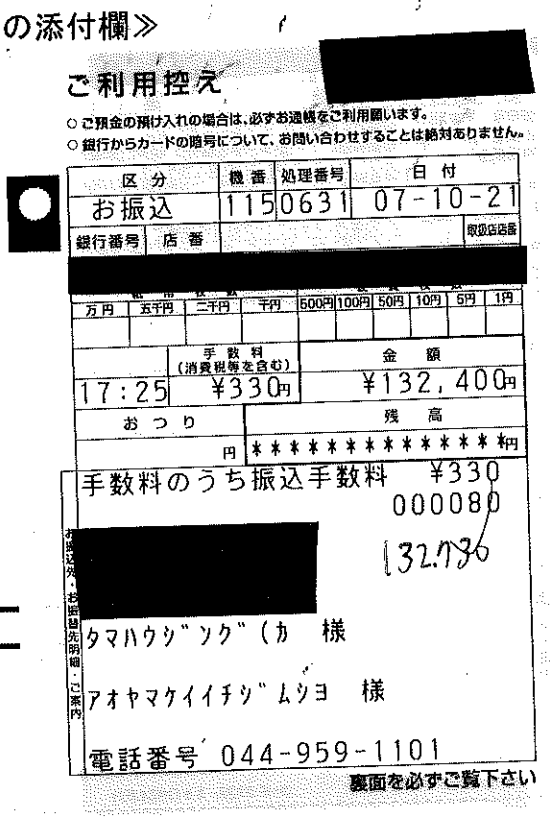

ご利用控え

○ご預金の預け入れの場合は、必ずお通帳をご利用願います。
○銀行からカードの暗号について、お問い合わせすることは絶対ありません。

| 区分 | 機番 | 処理番号 | 日付 |
|---|---|---|---|
| お振込 | 115 | 0631 | 07-10-21 |

銀行番号 店番 取扱店店番

[redacted]

| 万円 | 五千円 | 二千円 | 千円 | 500円 | 100円 | 50円 | 10円 | 5円 | 1円 |
|---|---|---|---|---|---|---|---|---|---|
| | | | | | | | | | |

| | 手数料（消費税等を含む） | 金額 |
|---|---|---|
| 17:25 | ¥330円 | ¥132,400円 |
| おつり | | 残高 |
| 円 | | ********** 円 |

手数料のうち振込手数料 ¥330

000080

132,730

[redacted]

タマハウジング（カ 様

アオヤマケイイチジムショ 様

電話番号 044-959-1101

お振込先・お振替先明細・ご案内

裏面を必ずご覧下さい

**備考欄**

11月分

局

| 会派名称 | 伝票番号 |
|---|---|
| 立憲民主党・かながわクラブ | 1003602 |

# 政務活動費支出伝票

| | |
|---|---|
| 経費区分 | 事務所費 |
| 支出年月日 | 令和 7 年 10 月 21 日 |
| 支出額 | 15,048 円 |

**使途及び内容**

事務所に附設する駐車場の賃借料

**按分による支出の場合の記載事項**

・全体の経費（ 16,720 円）．．．A

・按分の率（ 90 %）．．．．．．B

A × B ＝

政務活動費の支出額 15,048 円

≪領収書等証拠書類の添付欄≫

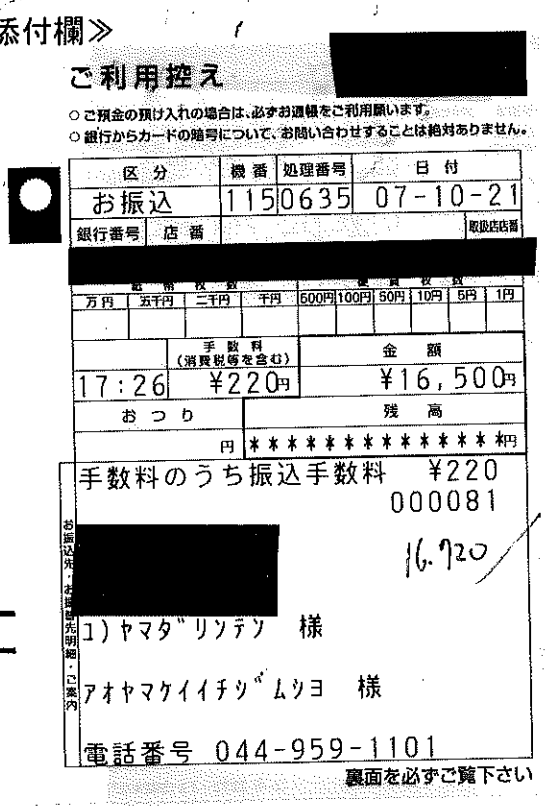

ご利用控え

[redacted]

○ご預金の預け入れの場合は、必ずお通帳をご利用願います。
○銀行からカードの暗号について、お問い合わせすることは絶対ありません。

| 区分 | 機番 | 処理番号 | 日付 |
|---|---|---|---|
| お振込 | 115 | 0635 | 07-10-21 |

銀行番号 店番 取扱店店番

[redacted]

| 万円 | 五千円 | 二千円 | 千円 | 500円 | 100円 | 50円 | 10円 | 5円 | 1円 |
|---|---|---|---|---|---|---|---|---|---|
| | | | | | | | | | |

| | 手数料（消費税等を含む） | 金額 |
|---|---|---|
| 17:26 | ¥220円 | ¥16,500円 |

| おつり | 残高 |
|---|---|
| 円 | ＊＊＊＊＊＊＊＊＊＊＊＊＊＊円 |

手数料のうち振込手数料 ¥220

000081

16,720

[redacted]

ｺ)ﾔﾏﾀﾞﾘﾝﾃﾝ 様

ｱｵﾔﾏｹｲｲﾁﾝﾞﾑｼｮ 様

電話番号 044-959-1101

裏面を必ずご覧下さい

お振込先・お振替先明細・ご案内

**備考欄**

11月分

| 会派名称 | 伝票番号 |
|---|---|
| 立憲民主党・かながわクラブ | 1001809 |

# 政務活動費支出伝票

| | |
|---|---|
| 経費区分 | 事務所費 |
| 支出年月日 | 令和 7 年 10 月 23 日 |
| 支出額 | 94,638 円 |

**使途及び内容**

事務所の賃借料

**按分による支出の場合の記載事項**

・全体の経費 （ 105,154円）．．．A

・按分の率 （ 90％）．．．．．．B

A × B ＝

政務活動費の支出額 94,638 円

[redacted]

店番号 [redacted] 口座番号 [redacted]

平野 みぎわ 様

[redacted]

| | | | |
|---|---|---|---|
| )7-10-23 | ｲﾝﾀｰﾈｯﾄ | *105,000 | [redacted] |
| )7-10-23 | 手数料 | *154 | |

[redacted]

**備考欄**

[redacted] 10月分家賃

月額105,000円＋振込手数料154円＝105,154円

(局)

| 会派名称 | 伝票番号 |
|---|---|
| 立憲民主党・かながわクラブ | 1001810 |

# 政務活動費支出伝票

| | |
|---|---|
| 経費区分 | 事務所費 |
| 支出年月日 | 令和 7 年 10 月 23 日 |
| 支出額 | 17,238 円 |

**使途及び内容**

事務所に附設する駐車場の賃借料

**按分による支出の場合の記載事項**

・全体の経費 （ 19,154円）．．．A

・按分の率（ 90％）．．．．．．B

A × B ＝ 政務活動費の支出額 17,238 円

[redacted]

店番号 [redacted] 口座番号 [redacted]

平野 みぎわ 様

[redacted]

| | | | |
|---|---|---|---|
| )7-10-23 | ｲﾝﾀｰﾈｯﾄ | *19,000 | ﾁｶﾞｻｷﾌﾄｳｻﾝ(カ |
| )7-10-23 | 手数料 | *154 | |

[redacted]

**備考欄**

11月分駐車場代金
月額19,000円＋振込手数料154円＝19,154円

局

| 会派名称 | 伝票番号 |
|---|---|
| 立憲民主党・かながわクラブ | 1001605 |

# 政務活動費支出伝票

| | |
|---|---|
| 経費区分 | 事務所費 |
| 支出年月日 | 令和 7 年 10 月 24 日 |
| 支出額 | 6,714 円 |

**使途及び内容**

事務所の管理運営費等（光熱水費等）

**按分による支出の場合の記載事項**

・全体の経費 （ 7,461 円）．．． A

・按分の率（ 90 %）．．．．．． B

A × B ＝ 政務活動費の支出額 6,714 円

**≪領収書等証拠書類の添付欄≫**

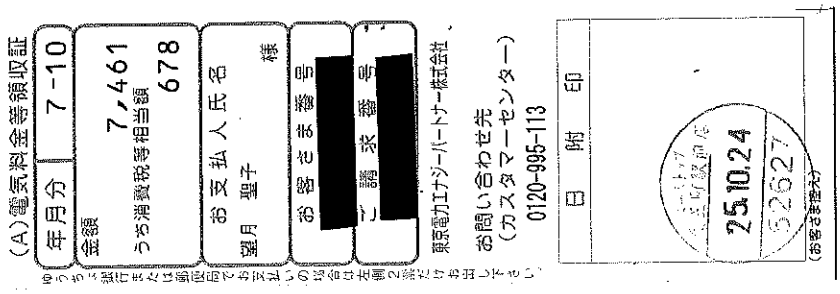


| 備考欄 |
|---|
| 令和7年10月分　電気使用料金 |

| 会派名称 | 伝票番号 |
|---|---|
| 立憲民主党・かながわクラブ | 1002040 |

# 政務活動費支出伝票

| | |
|---|---|
| 経費区分 | 事務所費 |
| 支出年月日 | 令和 7 年 10 月 24 日 |
| 支出額 | 881 円 |

**使途及び内容**

事務所の管理運営費等（光熱水費等）

**按分による支出の場合の記載事項**

・全体の経費 （ 979 円）．．．A

・按分の率 （ 90 %）．．．．．．B

A × B ＝ 政務活動費の支出額 881 円

≪領収書≫

ゆうちょ銀行又は郵便局でお支払いの場合は、左側の2枚だけをお出しください。

払込金受領証

お客さま氏名
[redacted]
滝田 孝徳 様

お客さま番号
[redacted]

令和7年 10月分

金額（円・税込）
*979

お支払い期限日
令和 7年
11月 6日

受取人
東京ガス株式会社

お問い合わせ先
東京ガスお客さまセンター
0570-002211
（ご利用になれない場合）
03-3344-9100

領収日附印
2811
25.10.24
印紙貼付欄

**備考欄**

局

| 会派名称 | 伝票番号 |
|---|---|
| 立憲民主党・かながわクラブ | 1002041 |

# 政務活動費支出伝票

| | |
|---|---|
| 経費区分 | 事務所費 |
| 支出年月日 | 令和 7 年 10 月 24 日 |
| 支出額 | 6,334 円 |

**使途及び内容**

事務所の管理運営費等（光熱水費等）

**按分による支出の場合の記載事項**

・全体の経費（ 7,038 円）．．．A

・按分の率（ 90 %）．．．．．．B

A × B ＝

政務活動費の支出額 6,334 円

(A)電気料金等郵便振替払込金受領証(領収証)

| | | | | |
|---|---|---|---|---|
| 口座番号 [redacted] | | | 加入者名 | 東京電力エナジーパートナー株式会社 |
| 年月分 | 払込金額 | | | うち消費税等相当額 円 |
| 7-9 | ¥7038 | | | 639 |
| ご契約 | 戸数 | カ率又はマイコン前引対象率 | ご使用量kWh | コード うち精算金額 円 |
| 40 A | | | 216 | |
| | | | | お名前変更 月 日 |
| ご使用期間 8月27日～ 9月25日 | | | ご契約変更 | 月 日 |

ご使用場所名義 川崎市 中原区 上丸子天神町 303 番(地) 号 棟 [redacted] 号 滝田 孝徳 様

お支払人氏名 滝田 孝徳 様

お支払期限日 10月 27日

上記お支払期限日を過ぎた場合のお支払いは、コンビニエンス・ストアにお願いいたします。

地区番号 24 ご契約種別 従量電灯B

お客さま番号 [redacted]

お問い合わせ先 カスタマーセンター 0120-995-001(代)

東京電力エナジーパートナー株式会社 (お客さま控え)

○本領収証により集金員が収納することはありません。

日28阿1 25.10.24 印

| 備考欄 |
|---|
| |

(局)

| 会派名称 | 伝票番号 |
|---|---|
| 立憲民主党・かながわクラブ | 1002042 |

# 政務活動費支出伝票

| | |
|---|---|
| 経費区分 | 事務所費 |
| 支出年月日 | 令和 7 年 10 月 24 日 |
| 支出額 | 2,356 円 |

**使途及び内容**

事務所の管理運営費等（光熱水費等）

**按分による支出の場合の記載事項**

・全体の経費（ 2,618 円）．．．A

・按分の率（ 90 %）．．．．．．B

政務活動費の支出額

A × B ＝ 2,356 円

## (公)水道料金等納付書兼領収書

| | |
|---|---|
| 口座番号 | [redacted] |
| 加入者名 | 川崎市上下水道事業管理者 |

〒211-0007
川崎市中原区上丸子天神町３０３
[redacted]
滝田　孝徳 様

水道番号 [redacted]

令和7年10月14日 発行

| | | | |
|---|---|---|---|
| 水道番号 | [redacted] | 調定年月 | 令和7年10月 |
| 使用期間 | 令和7年8月15日 ～ 令和7年10月14日 | | |
| 使用場所 | 川崎市中原区上丸子天神町３０３ [redacted] | | |
| 使用者名 | 滝田　孝徳 様 | | |

| | |
|---|---|
| 使用水量 | 4 ㎥ |
| 排出汚水量 | 4 ㎥ |
| 水道料金（うち消費税等相当額） | 1,166 円（ 106 円） |
| 下水道使用料（うち消費税等相当額） | 1,452 円（ 132 円） |
| 合計金額（うち消費税等相当額） | 2,618 円（ 238 円） |

| クレジットカード納付用番号 | |
|---|---|
| 納付番号 | [redacted] |
| 確認番号 | |

切り取らずにお持ちください

令和7年10月28日まで有効

右の金額を領収しました。

本領収書はお支払いの証明となりますので、大切に保管してください。

川崎市上下水道局
出納・収納取扱金融機関

領収日付印の無いもの、金額を訂正したものは無効です。

領収日付印

25.10.24
武蔵小杉駅北口
ファミリーマート

収入印紙不要

※コンビニエンスストアでは、次のものはお取り扱いできません。
・バーコードのないもの
・バーコードの読取りができないもの
・金額を訂正したもの
・金額が30万円を超えるもの
【収納代行　株式会社NTTデータ】

この用紙を切り取ってお客さまにお渡しください。

＞納入者保管　202510-040-2119168

川崎市上下水道局　南部サービスセンター
〒211-0013
川崎市中原区上平間１１８３番地

受付業務受託会社
上下水道お客さまセンター　（年中無休 8:30 ～ 20:00）
料金問合せ TEL 044-200-3548

局

| 会派名称 | 伝票番号 |
|---|---|
| 立憲民主党・かながわクラブ | 1003215 |

# 政務活動費支出伝票

| | |
|---|---|
| 経費区分 | 事務所費 |
| 支出年月日 | 令和 7 年 10 月 24 日 |
| 支出額 | 117,000 円 |

**使途及び内容**

事務所の賃借料（11月分）

**按分による支出の場合の記載事項**

・全体の経費 （ 130,000円）．．． A

・按分の率（ 90％）．．．．．． B

政務活動費の支出額

A × B ＝ 117,000 円

[redacted]キャッシュサービス

お取扱明細票

[redacted]

| ご利用年月日 | 取扱店番 | 機番 | 端末通番 |
|---|---|---|---|
| 07-10-24 | [redacted] | 42 | 0037 |

銀行番号 [redacted] 店番 [redacted] 口座番号 [redacted]

| 万円券 | 五千円券 | 二千円券 | 千円券 | 硬貨枚数 500円 | 100円 | 50円 | 10円 | 5円 | 1円 |
|---|---|---|---|---|---|---|---|---|---|
| | | | | | | | | | |

| お取引区分 | お取引金額 |
|---|---|
| お振込み | ¥130,000 |

| 取扱時刻 | 受付番号 | お取引後の残高 |
|---|---|---|
| 09:00 | 0005 | ********** |

ご案内欄

手数料 ¥550 利用料

[redacted]

1) ｻｶｴﾔｼｮｳｼﾞ 様

ご依頼人 電話 [redacted]

ｻｲﾄｳ ﾀｶﾐ 様

振力 振替

[redacted]

**備考欄**

(局)

| 会派名称 | 伝票番号 |
|---|---|
| 立憲民主党・かながわクラブ | 1003216 |

# 政務活動費支出伝票

| | |
|---|---|
| 経費区分 | 事務所費 |
| 支出年月日 | 令和 7 年 10 月 24 日 |
| 支出額 | 13,500 円 |

**使途及び内容**

駐車場賃借料（11月分）

**按分による支出の場合の記載事項**

・全体の経費 （ 15,000円）. . . A

・按分の率（ 90％）. . . . . B

A × B ＝

政務活動費の支出額 13,500 円

[redacted]キャッシュサービス

お取扱明細票

[redacted]

| ご利用年月日 | 取扱店番 | 機番 | 端末通番 |
|---|---|---|---|
| 07-10-24 | [redacted] | 42 | 0039 |

銀行番号 [redacted] 店番 [redacted] 口座番号

硬貨枚数

| 万円券 | 五千円券 | 二千円券 | 千円券 | 500円 | 100円 | 50円 | 10円 | 5円 | 1円 |
|---|---|---|---|---|---|---|---|---|---|
| | | | | | | | | | |

| お取引区分 | お取引金額 |
|---|---|
| お振込み | ¥15,000 |

| 取扱時刻 | 受付番号 | 残高 |
|---|---|---|
| 09:00 | 0006 | ********** |

ご案内欄

手数料 ¥330 利用料

[redacted]

トヨタ ﾌﾄ ｳｻﾝ(カ 様

ご依頼人 電話 [redacted]

ｻｲﾄｳ ﾀｶﾐ 様

振カ 振替

[redacted]

**備考欄**

局

| 会派名称 | 伝票番号 |
|---|---|
| 立憲民主党・かながわクラブ | 1000405 |

# 政務活動費支出伝票

| | |
|---|---|
| 経費区分 | 事務所費 |
| 支出年月日 | 令和 7 年 10 月 27 日 |
| 支出額 | 8,955 円 |

**使途及び内容**

事務所の管理運営費等（光熱水費等）

**按分による支出の場合の記載事項**

・全体の経費（ 9,951円）．．．A

・按分の率（ 90％）．．．．．．B

A × B ＝ 政務活動費の支出額 8,955 円

≪領収書等証拠

(A)電気料金等郵便振替払込金受領証(領収証)

| | | | | | |
|---|---|---|---|---|---|
| 口座番号 [redacted] | | | | 加入者名 | 東京電力エナジーパートナー株式会社 |
| 年月分 | 払込金額 | | | うち消費税等相当額 円 | |
| 7-10 | ￥ | 9 | 9 5 1 | 904 | |
| ご契約 | 戸数 | 力率又はマイコン割引値率 | ご使用量kWh | コード | うち精算金額 円 |
| 40 A | | | 308 | | |
| | | | | お名前変更 月 日 | |
| ご使用期間 9月12日～10月14日 | | | | ご契約変更 月 日 | |
| ご使用場所 | 平塚市 明石町 24 番(地) 10 号 棟 号 ヨネムラ カズヒコ 様 | | | | |
| お支払人氏名 | ヨネムラ カズヒコ 様 | | | | |
| お支払期限日 | 11月 14日 | | | | |

上記お支払期限日を過ぎた場合のお支払いは、コンビニエンス・ストアにお願いいたします。

| | | | |
|---|---|---|---|
| 地区番号 | 12 | ご契約種別 | 従量電灯B |
| お客さま番号 | [redacted] | | |
| お問い合わせ先 カスタマーセンター | 0120- 995- 001(代) | | |

東京電力エナジーパートナー株式会社 (お客さま控え)

日附印 25.10.27

※本領収証により集金員が収納することはありません。

**備考欄**

電気代

㊞

| 会派名称 | 伝票番号 |
|---|---|
| 立憲民主党・かながわクラブ | 1001607 |

# 政務活動費支出伝票

| | |
|---|---|
| 経費区分 | 事務所費 |
| 支出年月日 | 令和 7 年 10 月 27 日 |
| 支出額 | 148,797 円 |

**使途及び内容**

事務所の賃借料

**按分による支出の場合の記載事項**

・全体の経費 （ 165,330 円）．．． A

・按分の率 （ 90 %）．．．．．． B

A × B ＝ 政務活動費の支出額 148,797 円

≪領収書等証拠書類の添付欄≫

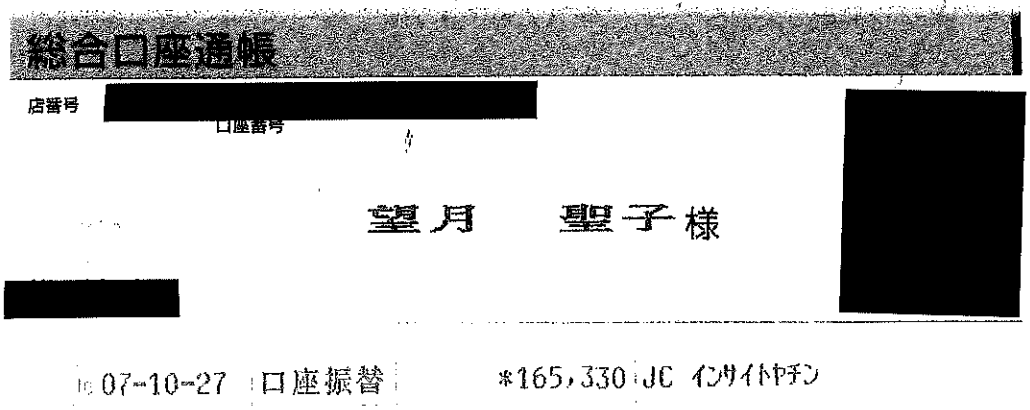


**備考欄**

政務活動事務所賃借料（令和7年10月分）※振込手数料330円

局

| 会派名称 | 伝票番号 |
|---|---|
| 立憲民主党・かながわクラブ | 1001820 |

# 政務活動費支出伝票

| | |
|---|---|
| 経費区分 | 事務所費 |
| 支出年月日 | 令和 7 年 10 月 27 日 |
| 支出額 | 2,894 円 |

**使途及び内容**

事務所の管理運営費等（光熱水費等）

**按分による支出の場合の記載事項**

・全体の経費 （ 3,216円）．．．A

・按分の率（ 90％）．．．．．．B

A × B ＝ 政務活動費の支出額 2,894 円

[redacted]

店番号 [redacted] 口座番号 [redacted]

平野 みぎわ 様

[redacted]

| | | | |
|---|---|---|---|
| 07-10-27 | 水道 | ¥3,216 | 上下水道料金 |

[redacted]

**備考欄**

8月～9月使用分　水道代

# 上下水道使用量のお知らせ

平野　みぎわ 様

（1F）　号室

お客様番号 [redacted]
（使用者番号

**令和 7年度 使用年月分　7年 8月～ 7年 9月分**

今回指針　　3㎥　令和 7年 9月25日点検
前回指針　　2㎥　令和 7年 7月25日点検
旧メータ使用量　　0㎥
使用水量　　1㎥　排水量　　1㎥

上下水道料金　　3，216円

【上下水道料金内訳】

| | | | |
|---|---|---|---|
| 水　道 | 1，861円 | 10%（ | 169円） |
| 下水道 | 1，355円 | 10%（ | 123円） |

金額には、消費税及び地方消費税に相当する（ ）内の額が含まれています。

お支払方法 口座振替　　振替予定日 令和 7年10月27日
※口座振替で残高不足の際は再振替を行います。（金融機関により再振替されない場合があります）

下水道使用料決定市町 茅ヶ崎市
水道用途 11家事用　　前年同期使用水量 0㎥
下水道区分 1一般汚水　　前年同期排水量 0㎥
点検員 [redacted]
地域番号 51562　　整理番号 004000
メータ番号 [redacted]　　メータ口径 20 mm

[redacted]

通信欄

県営水道では令和６年から水道料金を段階的に改定しています。令和７年１０月には２回目の料金改定を行います。詳しくは裏面へ。

神奈川県企業庁 茅ヶ崎水道営業所
電話　０４６７－５２－６１５１
登録番号　Ｔ４８０００２００４６７２

引っ越しのご連絡やご質問等はお客さまコールセンターへ
電話：０５７０－００５９５９（ナビダイヤル）

ご注意 本証により、料金を頂くことはありません。
※裏面もご覧ください。

局

| 会派名称 | 伝票番号 |
|---|---|
| 立憲民主党・かながわクラブ | 1002213 |

# 政務活動費支出伝票

| | |
|---|---|
| 経費区分 | 事務所費 |
| 支出年月日 | 令和 7 年 10 月 27 日 |
| 支出額 | 12,738 円 |

**使途及び内容**

事務所の管理運営費等（光熱水費等）

**按分による支出の場合の記載事項**

・全体の経費（ 14,154円）．．．A

・按分の率（ 90％）．．．．．．B

A × B ＝

政務活動費の支出額 12,738 円

≪領収書等証拠書類の添付欄≫

別紙

**備考欄**

電気代・ガス代 9月分

[redacted]

[redacted]

# 2025年10月27日のお支払い明細

2025年10月10日　発行

| | | | |
|---|---|---|---|
| お名前 | 須田　幸平　様 | 金融機関 | [redacted] |
| お支払い日 | 2025年10月27日（月） | 支店 | |
| お支払い合計額 | [redacted]円 | 科目 | |
| カード名称／<br>お問合せ番号／<br>加入・切替日 | [redacted]<br>2022年11月4日 | | |

お客さまの個人情報保護のため、会員番号を非表示としております。
お問い合わせの際はカード番号をご準備のうえ、お問い合わせください。



| ご利用日 | ご利用店名 | ご利用金額 | 支払区分 | 今回回数 | お支払い金額 | （お支払い総額）現地通貨額 | 略称 | （内手数料）換算レート | 換算日 | 備考 |
|---|---|---|---|---|---|---|---|---|---|---|
| 須田　幸平　様　ご利用分 [redacted] | | | | | | | | | | |
| [redacted] | | | | | | | | | | |
| # 25/09/22 | オクトパスエナジー | 11,942 | 1 | 1 | 11,942 | | | | | |
| [redacted] | | | | | | | | | | |

※ 備考の◎印はポイントの対象利用となります。

[redacted]

お問い合わせ先　10:00～17：00　年中無休（12/30～1/3を除く）
お電話の際はお手元にカードをご用意ください。　フリーダイヤル [redacted]

[redacted]

[redacted]預金通帳

店番号 [redacted] 口座番号 [redacted]

須田こうへい政務調査事務所
代表　須田　幸平様

[redacted]

23

14154

| | | | | | |
|---|---|---|---|---|---|
| 07-10-14 | 口座振替 | | *2,212 | シンサナミ | [redacted] |
| [redacted] | | | | | |

| 会派名称 | 伝票番号 |
|---|---|
| 立憲民主党・かながわクラブ | 1002620 |

# 政務活動費支出伝票

| | |
|---|---|
| 経費区分 | 事務所費 |
| 支出年月日 | 令和 7 年 10 月 27 日 |
| 支出額 | 1,862 円 |

**使途及び内容**

事務所の管理運営費等（光熱水費等）

**按分による支出の場合の記載事項**

・全体の経費（ 2,069 円）．．．A

・按分の率（ 90 %）．．．．．．B

A × B ＝

政務活動費の支出額 1,862 円

≪領収書等証拠書類の添付欄≫

別紙

**備考欄**

電気代（9/17～10/16）

(A)電気料金等郵便振替払込金受領証(領収証)

| | | | | | |
|---|---|---|---|---|---|
| 口座番号 [redacted] | | | | 加入者名 | 東京電力エナジーパートナー株式会社 |
| 年月分 | 払込金額 | | | うち消費税等相当額 円 | |
| 7-10 | ¥ | 2 | 0 6 9 | 188 | |
| ご契約 | 戸数 | カ平又はマイコン自計対象 | ご使用量kWh | コード | うち精算金額 円 |
| 30 A | | | 47 | | |
| | | | | お名前変更 月 日 | |
| ご使用期間 9月17日~10月16日 | | | | ご契約変更 月 日 | |

ご使用場所・契約名義

横浜市 港北区
日吉 2丁目
6 番(地) 3 号
[redacted]
棟 202 号
立憲民主党・かながわクラブ 様

お支払人氏名 立憲民主党・かながわクラブ 様

お支払期限日 11月 17日

上記お支払期限日を過ぎた場合のお支払いは、コンビニエンス・ストアにお願いいたします。

| | | | |
|---|---|---|---|
| 地区番号 | 16 | ご契約種別 | 従量電灯B |
| お客さま番号 | [redacted] | | |
| お問い合わせ先 カスタマーセンター | 0120- 995- 001(代) | | |

東京電力エナジーパートナー株式会社
(お客さま控え)

日附印 88563 25.10.27 日吉ファミマ

※本領収証により集金員が収納することはありません。

| 会派名称 | 伝票番号 |
|---|---|
| 立憲民主党・かながわクラブ | 1002809 |

# 政務活動費支出伝票

| | |
|---|---|
| 経費区分 | 事務所費 |
| 支出年月日 | 令和 7 年 10 月 27 日 |
| 支出額 | 81,000 円 |

**使途及び内容**

事務所の賃借料

**按分による支出の場合の記載事項**

・全体の経費 （ 90,000円）．．． A

・按分の率（ 90％）．．．．．． B

A × B ＝

政務活動費の支出額 81,000 円

**≪領収書等証拠書類の添付欄≫**

ご利用明細

いつもご利用いただきありがとうございます。
ただいまのご利用明細は下記のとおりです。

| ご利用年月日 | 取扱店番 | 機番 | お取引 |
|---|---|---|---|
| 07102 | 7 | 0206302 | お振込 |

| 受付通番 | 銀行番号 | 支店番号 | 口座番号 |
|---|---|---|---|
| 3710 | | | |

| 万円 | 五千円 | 二千円 | 千円 | お取引金額 | | |
|---|---|---|---|---|---|---|
| 500円 | 100円 | 50円 | 10円 | 5円 | 1円 | おつり |
| 009 | | | | | | ¥90000 |
| 001001 | | | | | | ¥50 |

| お取扱い時刻 | ご利用手数料 | お取引後残高 |
|---|---|---|
| 16:10 | ¥550 | |

通番 009394 コード

[redacted]

[redacted] 様へ

カナガワクラブ マツモトキヨシジムショ
様から

045-806-3135

通番000039

裏面もご覧ください。

神奈川銀行

**備考欄**

11月分

| 会派名称 | 伝票番号 |
|---|---|
| 立憲民主党・かながわクラブ | 1002810 |

# 政務活動費支出伝票

| | |
|---|---|
| 経費区分 | 事務所費 |
| 支出年月日 | 令和 7 年 10 月 27 日 |
| 支出額 | 27,000 円 |

**使途及び内容**

事務所に附設する駐車場の賃借料

**按分による支出の場合の記載事項**

・全体の経費 （ 30,000円）．．． A

・按分の率（ 90％）．．．．．． B

A × B ＝

政務活動費の支出額 27,000 円

**≪領収書等証拠書類の添付欄≫**

ご利用明細

いつもご利用いただきありがとうございます。
ただいまのご利用明細は下記のとおりです。

[redacted]

| ご利用年月日 | 取扱店番 | 機番 | お取引 |
|---|---|---|---|
| 07102 | 7020 | 6302 | お振込 |

| 受付通番 | 銀行番号 | 支店番号 | 口座番号 |
|---|---|---|---|
| 3712 | | | |

| 万円 | 五千円 | 二千円 | 千円 | お取引金額 | | |
|---|---|---|---|---|---|---|
| 500円 | 100円 | 50円 | 10円 | 5円 | 1円 | おつり |
| 003 | | | 001 | | | ¥30000 |
| | | 001 | | | | ¥500 |

| お取扱い時刻 | ご利用手数料 | お取引後残高 |
|---|---|---|
| 16:12 | ¥550 | |

通番 009396 コード

[redacted] 様へ

リツケンミンシュトウ カナガワクラブ マツモトキヨシ 様から
045-806-3135

通番000040
神奈川銀行

裏面もご覧ください。

**備考欄**

11月、12月、1月分

(局)

| 会派名称 | 伝票番号 |
|---|---|
| 立憲民主党・かながわクラブ | 1002827 |

# 政務活動費支出伝票

| | |
|---|---|
| 経費区分 | 事務所費 |
| 支出年月日 | 令和 7 年 10 月 27 日 |
| 支出額 | 5,915 円 |

**使途及び内容**

事務所の賃借料

**按分による支出の場合の記載事項**

・全体の経費 （ 11,830円）．．． A

・按分の率（ 50％）．．．．．． B

A × B ＝

政務活動費の支出額 5,915 円

≪領収書等証拠書類の添付欄≫

別紙

**備考欄**

政務活動書類保管用レンタルボックス

11月分

[redacted]預金
（兼お借入明細）3

| 摘要（お客様メモ） | お支払金額 | お預り金額 | 差引残高（△マークのあるお借入残） | 記号・店番号 |
|---|---|---|---|---|
| [redacted] | | | | |
| 07-10-27 口座振替 4 | ○★11,830 | SMBC（パルマ | | |
| [redacted] | | | | |

● 小切手等の証券類によるご入金の場合はそのお払戻しのできる予定の日を次のとおり摘要欄に表示します。

| 摘要 | お支払予定日時 |
|---|---|

● 自動支払い、お振込金などの内容は摘要欄または金額欄に、漢字またはカナ文字で表示します。お振込人名などをカナ表示する場合、一部省略

● 記号のご説明
K, M…入金
L…振替入金

[redacted]

松本　清　様

店番[redacted]　口座番号[redacted]

総合口座通帳

[redacted]

(局)

| 会派名称 | 伝票番号 |
|---|---|
| 立憲民主党・かながわクラブ | 1001010 |

# 政務活動費支出伝票

| | |
|---|---|
| 経費区分 | 事務所費 |
| 支出年月日 | 令和 7 年 10 月 28 日 |
| 支出額 | 116,402 円 |

**使途及び内容**

事務所の賃借料

**按分による支出の場合の記載事項**

・全体の経費 （ 129,336円）．．．A

・按分の率 （ 90％）．．．．．．B

A × B ＝

政務活動費の支出額 116,402 円

≪領収書等証拠書類の添

ご利用明細 [redacted]

ご来店ありがとうございます。
お取引内容をご確認のうえ、お持ち帰りください。

[redacted]

| お取引内容 | ご利用年月日 | ご利用時間 |
|---|---|---|
| 振込 | 071028 | 11:12 |

| 銀行番号 | お取引店 | 科目 口座番号 |
|---|---|---|
| [redacted] | | |

| お取扱金融機関 | お取引金額 |
|---|---|
| [redacted] | *129,336 |

| ATM番号 | お取引内訳 万円 五千円 二千円 千円 | 手数料 |
|---|---|---|
| 0090 | 0 0 0 0 | *0 |

| お取扱番号 | お取引内訳 五百円 百円 五十円 十円 五円 一円 |
|---|---|
| 0188 | 0 0 0 0 0 0 |

| 識別コード | お取引後元帳残高 |
|---|---|
| | ********** |

[redacted]

受取人名 イソコ゛ シヨウキ゛ヨウシンヨウキヨウクミ 様

依頼人名 イチカワサトシシ゛ムシヨ タ゛イヒヨウ イチカワサトシ 様

電話番号 [redacted]

ＣＤ手数料 *0

**備考欄**

9月分 家賃 107,196円

9月分 電気及び共益費 22,140円

# 御請求書

No. 00003252

発効日：令和7年10月1日

店舗名：市川さとし事務所　御中

住　所　：横浜市磯子区磯子3-6-23　磯子アイランドビル　1階6番　　登録番号

ISOGO iLAND

T9020005003203

磯子商業振興協同組合

[redacted]

235-0016
横浜市磯子区磯子3-6-23
TEL：045-752-1101
FAX：045-752-1103

2025年9月分を下記のとおり御請求申し上げます。

| 御請求金額合計 | ¥129,336- |
|---|---|

※ 上記御請求金額合計を2025年10月31日までに下記振込先に
お振込いただけますようお願い申し上げます。

振込先銀行：[redacted]

| 検印 | 検印 | 担当 |
|---|---|---|
| | | |

| 家賃等御請求内訳 | 御請求金額 | その他御請求内訳 | 御請求金額 |
|---|---|---|---|
| 家賃 | ¥97,451 | ゴミ代 | ¥3,091 |
| 電気及び共益費 | ¥17,037 | | |
| | | | |
| | | | |
| | | | |
| | | | |
| | | | |
| 小計 | ¥114,488 | 小計 | ¥3,091 |
| 消費税(10%) | ¥11,448 | 消費税(10%) | ¥309 |
| 合計 | ¥125,936 | | ¥3,400 |

No.1001010

局

| 会派名称 | 伝票番号 |
|---|---|
| 立憲民主党・かながわクラブ | 1000409 |

# 政務活動費支出伝票

| | |
|---|---|
| 経費区分 | 事務所費 |
| 支出年月日 | 令和 7 年 10 月 30 日 |
| 支出額 | 126,198 円 |

**使途及び内容**

事務所の賃借料

**按分による支出の場合の記載事項**

・全体の経費 （ 140,220円）．．． A

・按分の率 （ 90％）．．．．．． B

A × B ＝

政務活動費の支出額 126,198 円

≪ [redacted] キャッシュサービス

ご利用明細

毎度ご利用いただきましてありがとうございます。

[redacted]

| お取扱日 | 取扱金庫・店番 機番通番 |
|---|---|
| 07 10 30 | [redacted] 0141 |

カード発行金融機関・店番・口座番号 [redacted]

| | |
|---|---|
| お取引金種 | |
| お取引区分 | お引出 |
| 手数料 | ¥220 ページ |
| 時刻 | 14:12 |
| 説明コード | |
| お取引金額 | ¥140,000* |
| お取引後残高 | |

お受取人 [redacted] ｺﾝﾌｨｰｼｰ様

ご依頼人 ﾖﾈﾑﾗ ｶｽﾞﾋｺ様 [redacted]

印紙税申告納 [redacted] 税務署承認済

[redacted]

**備考欄**

11月分

局

| 会派名称 | 伝票番号 |
|---|---|
| 立憲民主党・かながわクラブ | 1000410 |

# 政務活動費支出伝票

| | |
|---|---|
| 経費区分 | 事務所費 |
| 支出年月日 | 令和 7 年 10 月 30 日 |
| 支出額 | 16,299 円 |

**使途及び内容**

事務所に附設する駐車場の賃借料

**按分による支出の場合の記載事項**

・全体の経費 （ 18,110円）．．． A

・按分の率（ 90％）．．．．．． B

政務活動費の支出額

A × B ＝ 16,299 円

[redacted] キャッシュサービス
ご利用明細

毎度ご利用いただきましてありがとうございます。

| お取扱日 | 取扱金庫・店番・機番通番 |
|---|---|
| 07 10 30 | [redacted]-0142 |

カード発行金融機関・店番・口座番号 [redacted]

| お取引 | 金種 | 万円 | 千円 | 百円 | 十円 | 一円 |
|---|---|---|---|---|---|---|
| 内容 | お引出 | | | | | |

| | | | |
|---|---|---|---|
| 手数料 | ¥110 | ページ | お取引金額 |
| 時刻 | 14:12 | | ¥18,000* |
| 説明コード | | | お取引後残高 |

お受取人 [redacted]

カカ゛ワハ゜ーキング゛ [redacted] 様

ご依頼人 ヨネムラ カズヒコ様 [redacted]

印紙税申告納
[redacted]
税務署承認済

[redacted]

**備考欄**

11月分

| 会派名称 | 伝票番号 |
|---|---|
| 立憲民主党・かながわクラブ | 1002812 |

# 政務活動費支出伝票

| | |
|---|---|
| 経費区分 | 事務所費 |
| 支出年月日 | 令和 7 年 10 月 30 日 |
| 支出額 | 6,074 円 |

**使途及び内容**

事務所の管理運営費等（光熱水費等）

**按分による支出の場合の記載事項**

・全体の経費 （ 6,749円）．．． A

・按分の率（ 90％）．．．．．． B

政務活動費の支出額

A × B ＝ 6,074 円

(A)電気料金等郵便振替払込金受領証(領収証)

| | | | | | |
|---|---|---|---|---|---|
| 口座番号 | [redacted] | | | 加入者名 | 東京電力エナジーパートナー株式会社 |
| 年月分 | 払込金額 | | | うち消費税等相当額 円 | |
| 7-10 | ¥ | 6 | 7 4 9 | 613 | |
| ご契約 | 戸数 | 力率又はマイコン割引対象率 | ご使用量kWh | コード | うち精算金額 円 |
| 30 A | | | 215 | | |
| | | | | お名前変更 月 日 | |
| ご使用期間 9月19日~10月20日 | | | | ご契約変更 月 日 | |

ご使用場所名義: 横浜市 泉区 中田南 3丁目 6番(地) 4号 [redacted] 棟 2F号 マツモト キヨシ ジムショ 様

お支払人氏名: マツモト キヨシ ジムショ 様

お支払期限日: 11月 20日

上記お支払期限日を過ぎた場合のお支払いは、コンビニエンス・ストアにお願いいたします。

| | | | |
|---|---|---|---|
| 地区番号 | 18 | ご契約種別 | 従量電灯B |
| お客さま番号 | [redacted] | | |
| お問い合わせ先 カスタマーセンター | 0120- 995- 0[redacted] | | |

東京電力エナジーパートナー株式会社 (お客さま控え)

日 附印 10.30

○本領収証により集金員が収納することはありません。

**備考欄**

| 会派名称 | 伝票番号 |
|---|---|
| 立憲民主党・かながわクラブ | 1002813 |

# 政務活動費支出伝票

| | |
|---|---|
| 経費区分 | 事務所費 |
| 支出年月日 | 令和 7 年 10 月 30 日 |
| 支出額 | 3,303 円 |

**使途及び内容**

事務所の管理運営費等（光熱水費等）

**按分による支出の場合の記載事項**

・全体の経費 （ 3,670円）．．． A

・按分の率（ 90％）．．．．．． B

政務活動費の支出額

A × B ＝ 3,303 円

(A)電気料金等郵便振替払込金受領証(領収証)

| | | | | | |
|---|---|---|---|---|---|
| 口座番号 | [redacted] | | | 加入者名 | 東京電力エナジーパートナー株式会社 |
| 年月分 | 払込金額 | | | うち消費税等相当額 円 | |
| 7-10 | ¥3670 | | | 333 | |
| ご契約 | 戸数 | 力率又はマイコン配分係数 | ご使用量kWh | コード | うち精算金額 円 |
| 3 kW | | | 18 | | |
| | | | | お名前変更 月 日 | |
| ご使用期間 9月19日～10月20日 | | | | ご契約変更 月 日 | |

ご使用場所名義: 横浜市 泉区 中田南 3丁目 6番(地) 4号 [redacted] 棟 2F 号 マツモト キヨシ ジムショ 様

お支払人氏名: マツモト キヨシ ジムショ 様

お支払期限日: 11月 20日

上記お支払期限日を過ぎた場合のお支払いは、コンビニエンス・ストアにお願いいたします。

| | | | |
|---|---|---|---|
| 地区番号 | 18 | ご契約種別 | 低圧電力 |
| お客さま番号 | [redacted] | | |
| お問い合わせ先 カスタマーセンター | 0120-995-001(代) | | |

東京電力エナジーパートナー株式会社 (お客さま控え)

日附印 25.10.30

※本領収証により集金員が収納することはありません。

**備考欄**

| 会派名称 | 伝票番号 |
|---|---|
| 立憲民主党・かながわクラブ | 1002815 |

# 政務活動費支出伝票

| | |
|---|---|
| 経費区分 | 事務所費 |
| 支出年月日 | 令和 7 年 10 月 30 日 |
| 支出額 | 2,934 円 |

**使途及び内容**

事務所の管理運営費等（光熱水費等）

**按分による支出の場合の記載事項**

・全体の経費 （ 3,260円）．．．A

・按分の率（ 90％）．．．．．．B

政務活動費の支出額

A × B ＝ 2,934 円

## 水道料金・下水道使用料 納入通知書兼領収書

Water−sewage bill (including receipt)

245-0014
泉区中田南三丁目６－４
２Ｆ

郵便区内特別

お客様番号 [redacted]
区 管区 栓番号

使用年月分 7年 9月～ 7年10月　納期限 Due date 令和 7年11月 5日

口径 13㎜

| 今回指針 ㎥ | 前回指針 ㎥ | 据替水量等 ㎥ | 使用水量 ㎥ |
|---|---|---|---|
| 89 | 83 | | 6 |

| | 水道料金 円 | 下水道使用料 円 | 合計金額 円 |
|---|---|---|---|
| | *1874 | *1386 | *3260 |
| 内は、消費税及び地方消費税相当額で内数です。 | *170 | *126 | *296 |

今回検針日 令和 7年 10月 15日
前回検針日 令和 7年 8月 14日
用途 一般用　下水 処理区域
前年同期使用水量 8 ㎥

松本 清 事務所 様

4107-1016-014555#24500-000423

この料金は、次の場所で使用されたものです。
泉区中田南三丁目６－４
２Ｆ

松本 清 事務所 様
右の料金を納期限までに裏面に記載の納入場所へお支払いください。
令和 7年10月16日
横浜市水道事業管理者 水道局長 横浜市水道事業管理者印

（ご注意）領収日付印のないもの及び金額を訂正したものは無効です。
Note: Invalid without date stamp or if there is any alteration to the amount paid.

（取扱事業所）
横浜市水道局 三ツ境水道事務所
〒２４６－００２１
横浜市瀬谷区二ツ橋町５５３
（お問い合わせ先）
お客さまサービスセンター
TEL 045－847－6262（はちよんなな）

領収日付印
25.10.30 [redacted]

（納付者保管）

局

| 会派名称 | 伝票番号 |
|---|---|
| 立憲民主党・かながわクラブ | 1003817 |

# 政務活動費支出伝票

| | |
|---|---|
| 経費区分 | 事務所費 |
| 支出年月日 | 令和 7 年 10 月 30 日 |
| 支出額 | 2,356 円 |

**使途及び内容**

事務所の管理運営費等（光熱水費等）

**按分による支出の場合の記載事項**

・全体の経費 （ 2,618 円）．．． A

・按分の率 （ 90 %）．．．．．． B

A × B ＝ 政務活動費の支出額 2,356 円

**≪領収書等証拠書類の添付欄≫**

口座番号 [redacted]
加入者名 川崎市上下水道事業管理者

## 公 水道料金等納付書兼領収書

〒212-0052
川崎市幸区古市場２丁目１１２
ＹＳビルディング １Ｆ
市川 よし子事務所 様

水道番号：[redacted]

| | |
|---|---|
| 使用水量 | 3㎥ |
| 排出汚水量 | 3㎥ |
| 水道料金 (うち消費税等相当額) | 1,166円 ( 106円) |
| 下水道使用料 (うち消費税等相当額) | 1,452円 ( 132円) |
| 合計金額 (うち消費税等相当額) | 2,618円 ( 238円) |

令和7年10月8日 発行

| | | | |
|---|---|---|---|
| 水道番号 | [redacted] | 調定年月 | 令和7年10月 |
| 使用期間 | 令和7年8月9日 ～ 令和7年10月8日 | | |
| 使用場所 | 川崎市幸区古市場２丁目１１２ ＹＳビルディング １Ｆ | | |
| 使用者名 | 市川 よし子事務所 様 | | |

| クレジットカード納付用番号 | |
|---|---|
| 納付番号 | [redacted] |
| 確認番号 | |

切り取らずにお持ちください

令和7年10月22日まで有効

右の金額を領収しました。

本領収書はお支払いの証明となりますので、大切に保管してください。

川崎市上下水道局
出納・収納取扱金融機関

領収日付印
25.10.30
収入印紙不要

領収日付印の無いもの、金額を訂正したものは無効です。

※コンビニエンスストアでは、次のものはお取り扱いできません。
・バーコードのないもの
・バーコードの読取りができないもの
・金額を訂正したもの
・金額が30万円を超えるもの
【収納代行 株式会社NTTデータ】

この用紙を切り取ってお客さまにお渡しください。
>納入者保管 202510-040-1110830

川崎市上下水道局 南部サービスセンター
〒211-0013
川崎市中原区上平間１１８３番地

受付業務受託会社
上下水道お客さまセンター （年中無休 8:30 ～ 20:00）
料金問合せ TEL 044-200-3548

局

| 会派名称 | 伝票番号 |
|---|---|
| 立憲民主党・かながわクラブ | 1003822 |

# 政務活動費支出伝票

| | |
|---|---|
| 経費区分 | 事務所費 |
| 支出年月日 | 令和 7 年 10 月 30 日 |
| 支出額 | 14,796 円 |

**使途及び内容**

事務所に附設する駐車場の賃借料

**按分による支出の場合の記載事項**

・全体の経費 （ 16,440 円）．．．A

・按分の率 （ 90 %）．．．．．．B

A × B ＝

政務活動費の支出額 14,796 円

≪領収書等証拠書類の添付欄≫

かわしんキャッシュサービス

お取扱明細票

[redacted]

| ご利用年月日 | 取扱店番 | 端末番 | 端末通番 |
|---|---|---|---|
| 07-10-30 | 035 | 42 | 0288 |

| 銀行番号 | 店番 | 口座番号 |
|---|---|---|
| | | |

| 枚数 | 万円券 | 五千円券 | 二千円券 | 千円券 | 500円 | 100円 | 50円 | 10円 | 5円 | 1円 |
|---|---|---|---|---|---|---|---|---|---|---|
| | 1 | 1 | 0 | 1 | 0 | 4 | 0 | 4 | 0 | 0 |

| お取引区分 | お取引金額 |
|---|---|
| お振込み | ¥16,000 |

| 取扱時刻 | 受付番号 | お取引後の残高 |
|---|---|---|
| 15:20 | 0003 | ********** |

ご案内欄

手数料 ¥440 利用料

[redacted] 様 [redacted]

ご依頼人 電話 044-540-6789
イチカワ ヨシコ 様

お釣り ¥0
振カ 現金

川崎信用金庫
https://www.kawashin.co.jp/

**備考欄**

10月分

(局)

| 会派名称 | 伝票番号 |
|---|---|
| 立憲民主党・かながわクラブ | 1003823 |

# 政務活動費支出伝票

| | |
|---|---|
| 経費区分 | 事務所費 |
| 支出年月日 | 令和 7 年 10 月 30 日 |
| 支出額 | 18,000 円 |

使途及び内容

事務所に附設する駐車場の賃借料

按分による支出の場合の記載事項

・全体の経費 （ 20,000 円）．．． A

・按分の率（ 90 %）．．．．．． B

A × B ＝ 政務活動費の支出額 18,000 円

≪領収書等証拠書類の添付欄≫

## 領収書

立憲民主党・かながわクラブ 2025年 10月 30日

市川よし子 様

**金額 ¥ 20,000−**

但 2025年 11月分駐車場代として

上記金額正に領収いたしました

住所 [redacted]

氏名 [redacted]

| 備考欄 |
|---|
| 11月分 |

局

| 会派名称 | 伝票番号 |
|---|---|
| 立憲民主党・かながわクラブ | 1004231 |

# 政務活動費支出伝票

| | |
|---|---|
| 経費区分 | 事務所費 |
| 支出年月日 | 令和 7 年 10 月 30 日 |
| 支出額 | 81,936 円 |

**使途及び内容**

事務所の賃借料

**按分による支出の場合の記載事項**

・全体の経費（ 91,040円）．．． A

・按分の率（ 90％）．．．．．． B

政務活動費の支出額

A × B ＝ 81,936 円

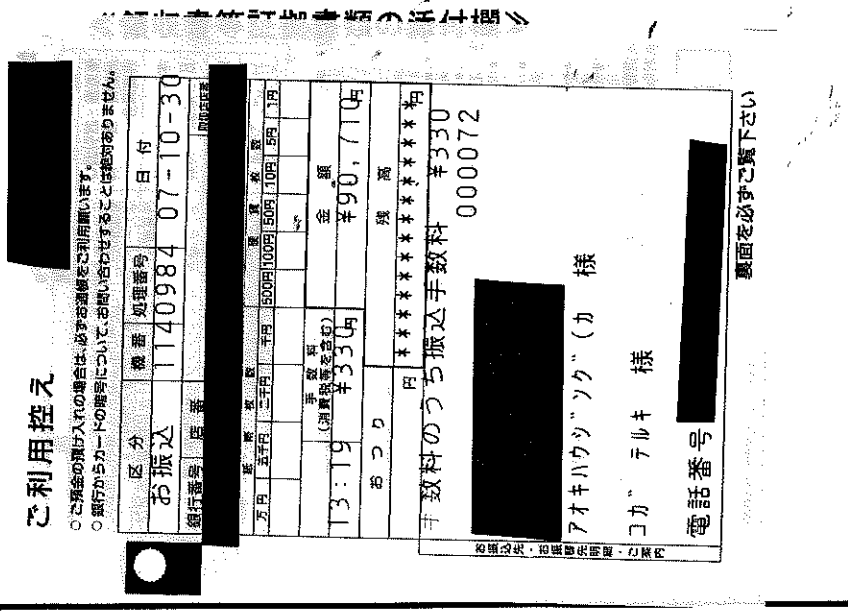


**備考欄**

令和７年１１月分
水道代（定額１５００円）、振込手数料（３３０円）を含む

局

| 会派名称 | 伝票番号 |
|---|---|
| 立憲民主党・かながわクラブ | 1001609 |

# 政務活動費支出伝票

| | |
|---|---|
| 経費区分 | 事務所費 |
| 支出年月日 | 令和 7 年 10 月 31 日 |
| 支出額 | 18,000 円 |

**使途及び内容**

事務所に附設する駐車場の賃借料

**按分による支出の場合の記載事項**

・全体の経費 （ 20,000 円）．．． A

・按分の率 （ 90 %）．．．．．． B

A × B ＝

政務活動費の支出額 18,000 円

≪領収書等証拠書類の添付欄≫

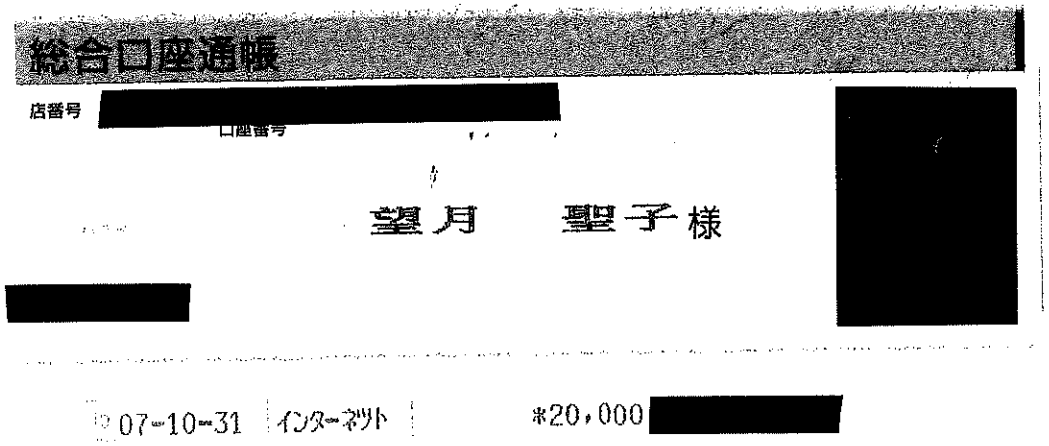
総合口座通帳

店番号 [redacted] 口座番号

望月 聖子 様

[redacted]

07-10-31 インターネット *20,000 [redacted]

**備考欄**

政務活動費月極駐車料　令和7年10月分　サンプレイス川本駐車場

局

| 会派名称 | 伝票番号 |
|---|---|
| 立憲民主党・かながわクラブ | 1003404 |

# 政務活動費支出伝票

| | |
|---|---|
| 経費区分 | 事務所費 |
| 支出年月日 | 令和 7 年 10 月 31 日 |
| 支出額 | 201,217 円 |

**使途及び内容**

事務所の賃借料

**按分による支出の場合の記載事項**

・全体の経費 （ 223,575円）．．． A

・按分の率（ 90％）．．．．．． B

A × B ＝

政務活動費の支出額 201,217 円

≪領収書等証拠書類の添付≫

ご利用明細

本日はご来店いただきありがとうございます。
ご利用明細をご確認のうえ、お持ち帰りください。
裏面のご案内もあわせてごらんください。

☆☆お 振 込 ☆☆

| | |
|---|---|
| お振込金額 | ¥223,300 |
| 振込手数料 | ¥275 |

お受取人は
[redacted]
カ）ソテイー クリエイト 様

お振込人は
アカノ タカシ 様

お取扱日 7.10.31 電信振込

| 取扱店 | 機番 | 年 月 日 | 時 刻 |
|---|---|---|---|
| [redacted] | 08 | 7.10.31 | 09:06 |
| | | | 4881 |

[redacted]

印紙税申告納付につき麹町税務署承認済

| 備考欄 |
|---|
| 11月分 |

(局)

| 会派名称 | 伝票番号 |
|---|---|
| 立憲民主党・かながわクラブ | 1003405 |

# 政務活動費支出伝票

| | |
|---|---|
| 経費区分 | 事務所費 |
| 支出年月日 | 令和 7 年 10 月 31 日 |
| 支出額 | 19,948 円 |

**使途及び内容**

事務所に附設する駐車場の賃借料

**按分による支出の場合の記載事項**

・全体の経費 （ 22,165円）．．．A

・按分の率（ 90%）．．．．．．B

A × B ＝

政務活動費の支出額 19,948 円

≪領収書等証拠書類の添付≫

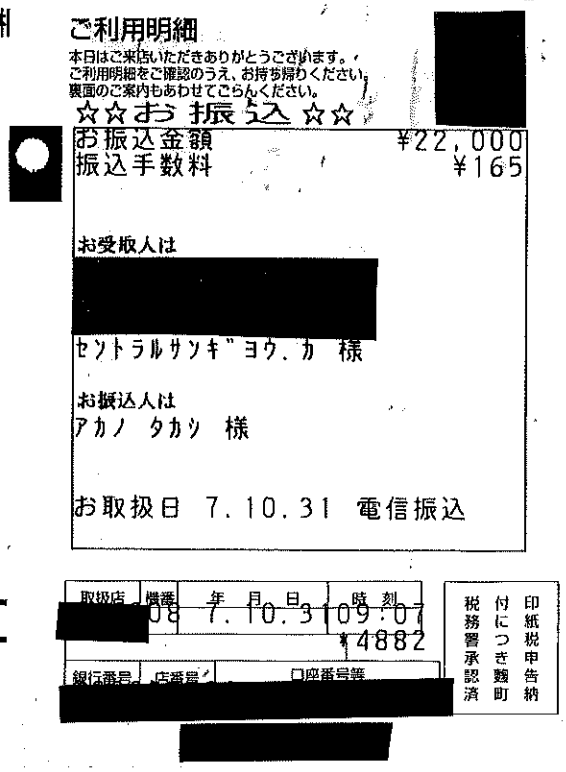

ご利用明細

本日はご来店いただきありがとうございます。
ご利用明細をご確認のうえ、お持ち帰りください。
裏面のご案内もあわせてごらんください。

[redacted]

☆☆お振込☆☆

お振込金額 ¥22,000
振込手数料 ¥165

お受取人は
[redacted]
ｾﾝﾄﾗﾙｻﾝｷﾞﾖｳ.ｶ 様

お振込人は
ｱｶﾉ ﾀｶｼ 様

お取扱日 7.10.31 電信振込

取扱店 [redacted] 機番 08 年月日 7.10.31 時刻 09:07 ¥4882
銀行番号 店番号 口座番号等 [redacted]
[redacted]
印紙税申告納付につき難町税務署承認済

**備考欄**

11月分

局

| 会派名称 | 伝票番号 |
|---|---|
| 立憲民主党・かながわクラブ | 1003221 |

# 政務活動費支出伝票

| | |
|---|---|
| 経費区分 | 事務所費 |
| 支出年月日 | 令和 7 年 10 月 23 日 |
| 支出額 | 683 円 |

**使途及び内容**

事務所の光熱水費（ガス料金10月分）

**按分による支出の場合の記載事項**

・全体の経費 （ 759円）．．． A

・按分の率（ 90％）．．．．．． B

政務活動費の支出額

A × B ＝ 683 円

令和 7 年 10 月 27 日発行

## 口座振替済領収証

日頃は東京ガスをご利用いただき誠にありがとうございます。
下記のとおり料金を口座振替により領収いたしました。

令和 7 年 10 月分

お客さま番号 [redacted]

領収金額（税込） *759 円

ご使用場所・ご使用者名

川崎市高津区
溝口２丁目 26-6
[redacted] 401

斉藤たかみ事務所 様

金融機関・口座番号

齊藤 尊巳 様
領収月日 10月 23日

印紙税申告納付につき芝税務署承認済

個人情報保護の為、口座情報の一部を非表示とさせて頂いております。

**備考**