局

会派名称	支出伝票番号
自由民主党	741816

政務活動費支出伝票

経費区分	広報・広聴費
支出年月日	令和 7 年 8 月 1 日
支出額	77,660 円

使途及び内容

県政報告動画制作費

按分による支出の場合の記載事項

・全体の経費 （ 77,660 円）．．． A

・按分の率（ 100 %）．．．．．． B

A × B ＝ 政務活動費の支出額 77,660 円

≪領収書等証拠書類の添付欄≫

備考欄

YouTube「かわさきCOMTV」小林たけし県政報告　動画作成費用として
令和7年7月2日配信「実子誘拐～現代日本が抱える闇」
振込手数料550円、ATM手数料110円

かわさきCOMTV 県政報告 No8 実子誘拐

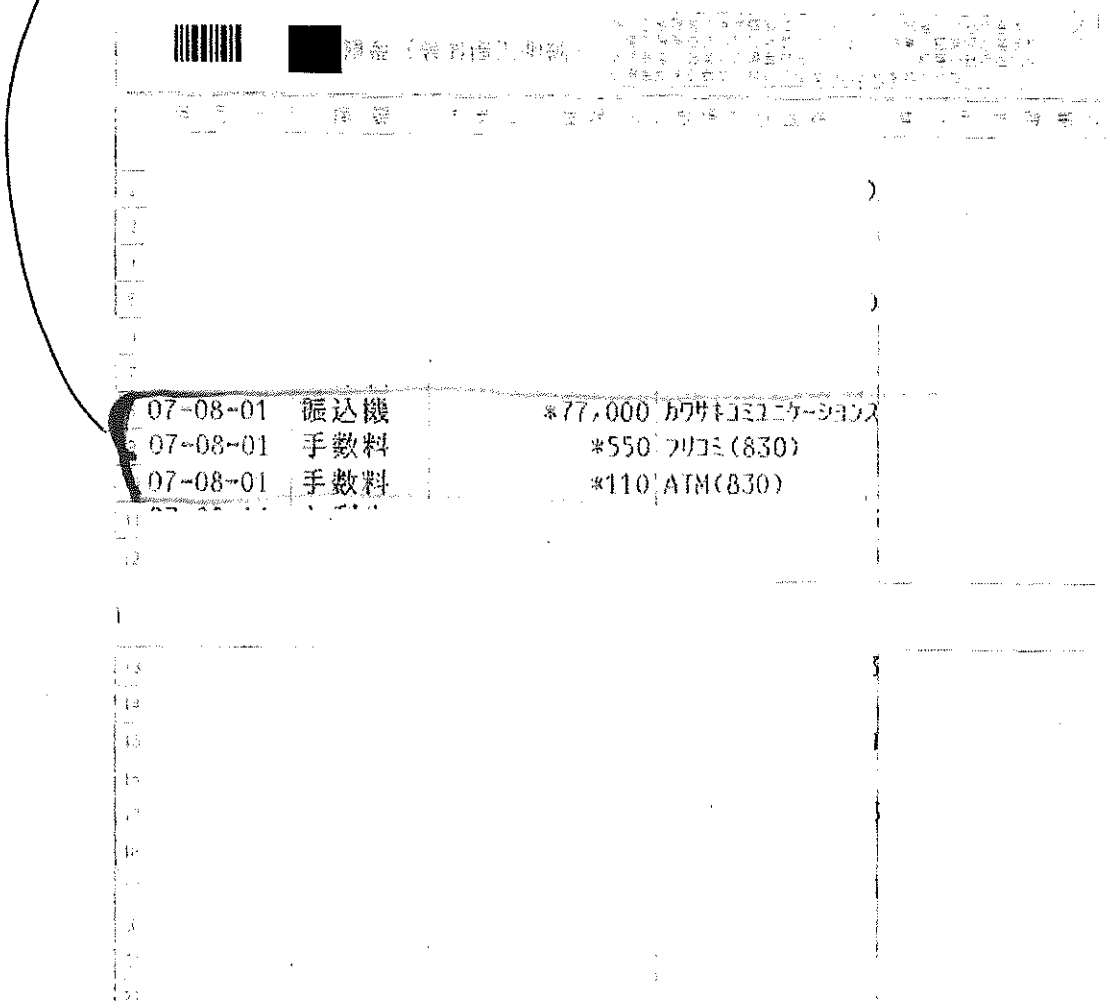

07-08-01	振込機	*77,000	カワサキコミュニケーションズ
07-08-01	手数料	*550	フリコミ(830)
07-08-01	手数料	*110	ATM(830)

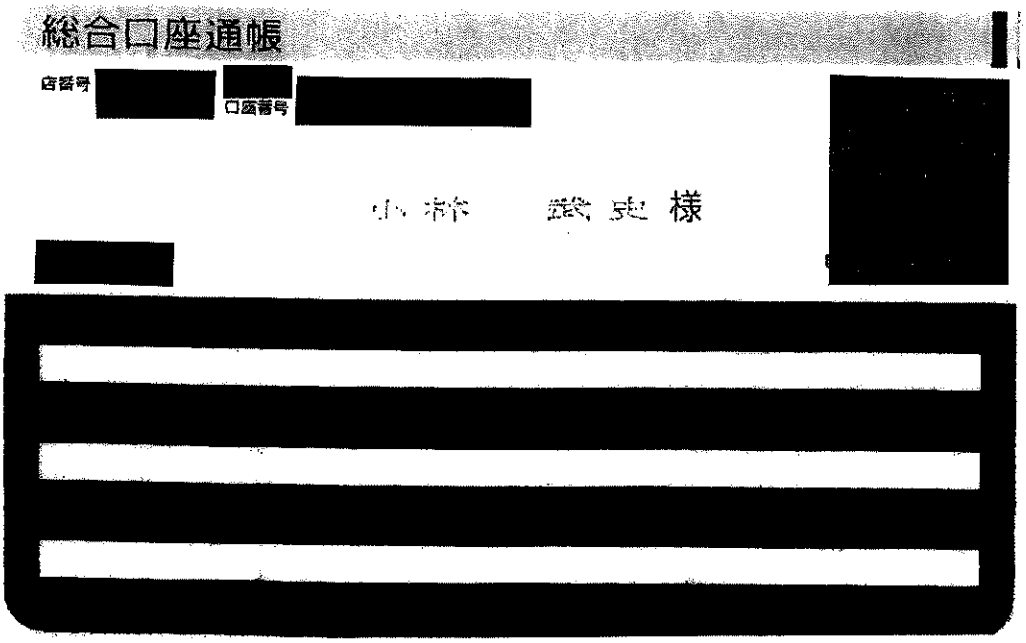

総合口座通帳

店番号 [redacted] 口座番号 [redacted]

小林 [redacted] 様

2025年08月01日
領収書番号: 20250801-2

領収書

小林たけし 御中

合計金額	￥77,000

但　神奈川県議会議員　小林たけし県政報告 vol.8
上記正に領収いたしました。

10%対象	70,000
消費税	7,000
8%対象	0
消費税	0

川崎コミュニケーションズ（有
代表取締役　伊藤博幸
登録番号: T5020002088713

〒2130001
神奈川県川崎市高津区溝口2-14-6
シマヤビル602（営業所）

TEL:044-844-7778
FAX:044-281-7333

(局)

会派名称	支出伝票番号
自由民主党	734790

政務活動費支出伝票

経費区分	広報・広聴費
支出年月日	令和 7 年 8 月 1 日
支出額	113,570 円

使途及び内容

広報紙等作成費

按分による支出の場合の記載事項

・全体の経費 （ 113,570 円）．．．A

・按分の率（ 100 %）．．．．．．B

政務活動費の支出額

A × B ＝ 113,570 円

≪領収書等証拠書類の添付欄≫

備考欄

県議会報告VOL. 26　印刷代
60000枚

領収書

領収日 2025年8月1日　　担当：システム

納品日 2025年8月2日

領収書番号 T444989-1

東京カ[illegible]印刷株式会社
120-0024 東京都[illegible]千住関屋町
[illegible]-27
TEL 03-5284-1173
FAX 03-5284-1174
登録番号：T9-0118-0102-3948

毎々ありがとうございます

神倉寛明　　様

お支払：ペイジー（クレジットカード）

品名 折りチラシ：巻三つ折：　　数量 60,000 部

金額 ￥113,570　　※(税込10%対象) (内消費税 ￥10,325)

※ペイジー決済につき印紙の添付は省略させて頂きます

[redacted] ご利用明細書

[redacted]

平素は当社のカードをご利用いただき誠にありがとうございます。
神倉　寛明様の
ご利用明細をご案内申しあげます。

発行日　令和 7年10月21日

お支払日　令和 7年10月10日

[redacted]

当月お支払合計額	当月ご請求額	[redacted]円
[redacted]円	事前お支払額	[redacted]円
	内キャッシング分	円
	合計	[redacted]円

ご入会年月　2012年10月(入会経過月数：13年1か月)
カード名称　[redacted]
会員番号　[redacted]
金融機関名
支店名

リボ払いのご案内	
返済方式	定額方式
返済コース	Aコース
手数料率	１８．０００％

お問い合わせ先
[redacted]

ご請求明細

ご利用区分	前月お支払後残高(円)	新規ご利用額(円)	残　高(円)	ご請求金額(円)	内訳 元金(円)	内訳 手数料(円)	内訳 可能枠超過額(円)	当月お支払後残高(円)
通常払い				[redacted]				

メッセージ

【住所変更手続きのお願い】　お引越しなどでご住所や電話番号等の届出内容が変更になった際は、お早めに変更のお手続きをお願いします。
変更のお手続きをされていない場合、重要なお知らせ・更新カードなどが届かない場合もありますのでご注意ください。

ご　案　内

お客様が気づかないうちにカードが悪用される被害が多発しております。当社では２４時間３６５日体制でモニタリング（不正利用の監視）を行っています。カードをご利用の際に、不正利用ケースと類似点があったり、会員様ご本人のご利用ケースと異なる点が見受けられた場合、お取引を保留させていただく場合がございます。

「会員情報期限切れ通知」「不適切なログインが検出されました」こんなメールが届いた経験はありませんか？近年、悪用犯が大手通販サイト等を装い、個人情報を盗むことで不正利用をするフィッシング詐欺が増加しています。怪しいと感じた場合はすぐにメールを削除したり送信元を確認するなど十分にご注意ください。

翌月一括払いを除き、商品瑕疵、役務の未提供などを理由に支払を止めることができる場合があります。

DC29C0743A605C8FAD3DEB0B365D429E8

発行日　令和 7年10月21日

ご利用明細

ご利用日	ご利用店名	支払回数	何回目	ご利用金額(円)	摘要	換算レート
[redacted]		[redacted]				
7/ 8/29	東京カラー印刷	1		113,670		
[redacted]					ご利用カードの当月の合算引落予定額】	
					【合算対象カード】	

局

会派名称	支出伝票番号
自由民主党	731199

政務活動費支出伝票

経費区分	広報・広聴費
支出年月日	令和 7 年 8 月 4 日
支出額	176 円

使途及び内容

交通費(駐車場利用料)

按分による支出の場合の記載事項

・全体の経費 (220 円) . . . A

・按分の率 (80 %) . . . . . B

A × B = 政務活動費の支出額 176 円

タイムズ24株式会社
0120-77-8924
登録番号 T4010001137274
タイムズ根岸駅前第2
領収書
駐車位置番号:2
入庫日時 2025年08月04日 06時33分
精算日時 2025年08月04日 08時09分
No.0000007161 精算機:00929938 1号機
駐車料金 220円

合計(税込10%)	220円
現金支払	500円
釣銭額	280円

備考欄

街頭での政務活動広報紙配布の為の駐車料金
タイムズ根岸駅前第2

局

会派名称
自由民主党

支出伝票番号
715787

政務活動費支出伝票

経費区分	広報・広聴費
支出年月日	令和 7 年 8 月 4 日
支出額	4,950 円

使途及び内容

会派及び議員のHP開設、維持経費

按分による支出の場合の記載事項

・全体の経費 （ 5,500円）．．．A

・按分の率 （ 90％）．．．．．．B

A × B ＝

政務活動費の支出額 4,950 円

≪領収書等証拠書類の添付欄≫

備考欄

公式LINE利用料（6月分）

[redacted] ご利用明細書

2025年07月14日現在

[redacted]
登録番号 [redacted]

桝　晴太郎 様

カード番号 [redacted]
キャッシング設定日

ご請求金額 [redacted]円
お支払日　2025年08月04日　月曜日
お支払
指定口座 [redacted]
口座名義人　マス　セイタロウ

	ショッピング	キャッシング
ご利用可能枠	[redacted]円	[redacted]円
リボ払/コース	定額コース	標準コース
実質年率	18.000%	18.000%
キャッシング遅延損害金		20.000%

口座へのご準備はお支払日の前日(金融機関営業日)までにお願いいたします。

[redacted]ポイント

本カードでの今回獲得ポイント	[redacted]
内ボーナスポイント	

今回獲得した総ポイント	[redacted]
今回締め切りまでに交換したポイント	
累計ポイント残高	

ご利用内容　2025年07月14日現在　2025年07月15日以降のご入金につきましては本明細に反映しておりません。
下記明細の備考欄に ＊ 印のあるご利用分は、一部または全額をご入金いただいた明細です。「今回ご利用金額」へは差額を記載しております。

ご請求内訳		6／14現在の残高	7／14現在の左記へのご入金	今回ご利用金額	7／14現在の残高	今回ご請求金額	うち手数料／利息／遅延損害金	今回お支払い後残高
総額		[redacted]						
ショッピング	リボ払い							
	1回払い							
	2回払い							
	ボーナス払い							
	ご優待							
	ご返金対象額							
	遅延損害金							
	増額払いお申出額							
	小　計							
キャッシング	リボ払い							
	1回払い							
	手続費用							
	ご返金対象額							
	遅延損害金							
	増額払いお申出額							
	小　計							
その他請求								

今回ご請求額の元金充当額　ショッピング [redacted]円　キャッシング [redacted]円

ご利用明細

ご利用年月日	ご利用店名及び商品名	家族	支払区分	ご利用金額	備考
	「　ショッピングご利用明細　」				
[redacted]					
2025/06/01	LINE公式アカウント		1回	5,500	
[redacted]					

ご利用明細

ご利用年月日	ご利用店名及び商品名	家族	支払区分	ご利用金額	備考
[redacted]					

ご利用明細

ご利用年月日	ご利用店名及び商品名	家族	支払区分	ご利用金額	備考
[redacted]					

ご利用明細

ご利用年月日	ご利用店名及び商品名	家族	支払区分	ご利用金額	備考
[redacted]					

局

会派名称	支出伝票番号
自由民主党	737657

政務活動費支出伝票

経費区分	広報・広聴費
支出年月日	令和 7 年 8 月 4 日
支出額	5,500 円

使途及び内容

タウンニュース　政治の村掲載料

按分による支出の場合の記載事項

・全体の経費（　11,000円）．．．A

・按分の率（　50％）．．．．．．B

A × B ＝

政務活動費の支出額　5,500 円

[redacted]

永田　[redacted]　様

店番 [redacted]　口座番号 [redacted]



07-8-4 口座振替 3　　★11,000 タウンニュース(HFC)

備考欄

タウンニュース政治の村　2025年8月掲載料

局

会派名称	支出伝票番号
自由民主党	720912

政務活動費支出伝票

経費区分	広報・広聴費
支出年月日	令和 7 年 8 月 4 日
支出額	9,900 円

使途及び内容

広報紙等掲載料

按分による支出の場合の記載事項

・全体の経費 （ 11,000円）．．．A

・按分の率（ 90％）．．．．．．B

A × B ＝

政務活動費の支出額 9,900 円

≪領収書等証拠書類の添付欄≫

備考欄

『タウンニュース政治の村』掲載料（7月分）
㈱タウンニュース社

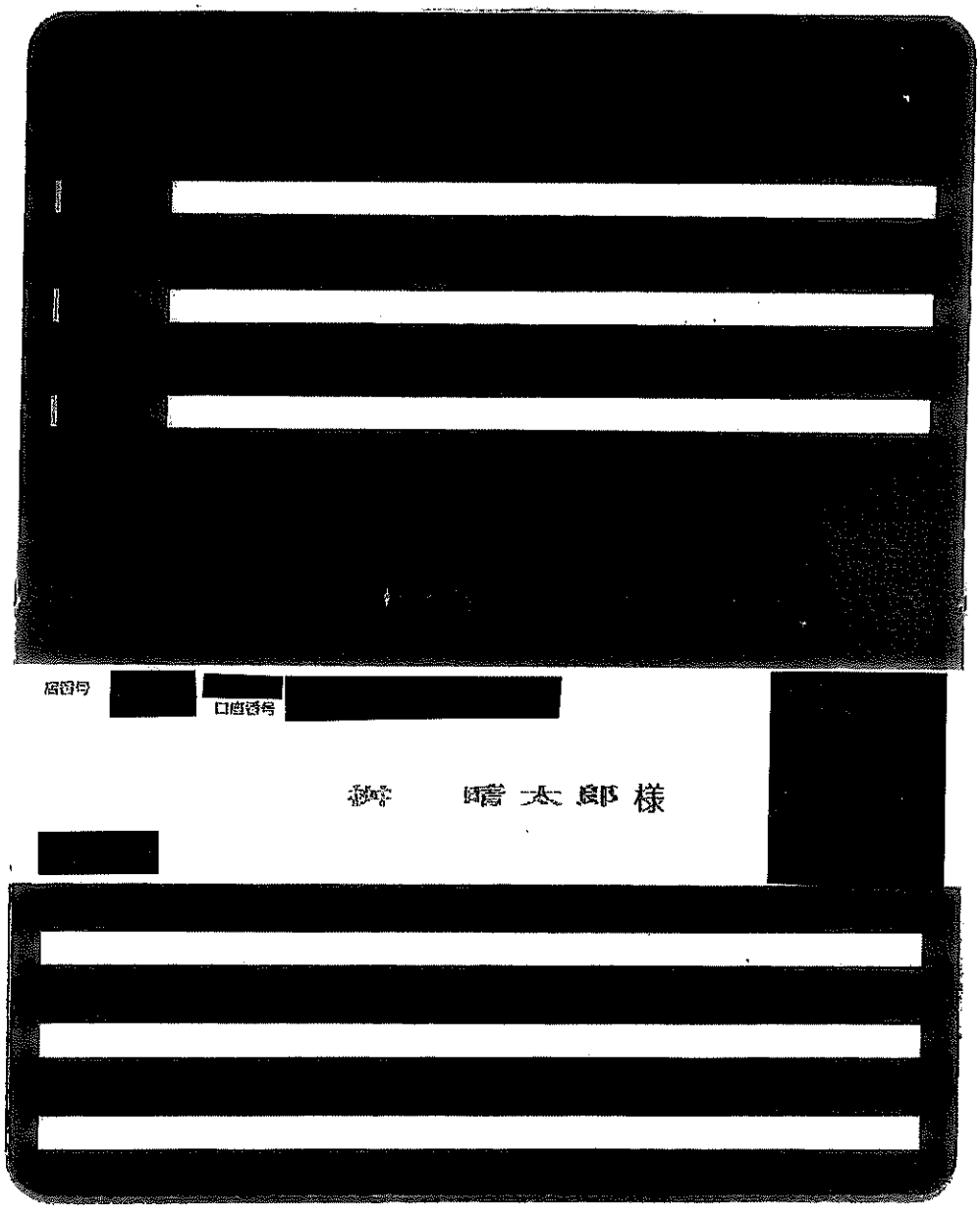
[redacted]
[redacted]
[redacted]

画面ID：BNY050

入出金明細照会

照会条件を入力のうえ、「照会する」ボタンを押してください。

印刷

照会口座 [redacted]

照会条件を変更する

[redacted]

前月分の入出金明細照会

日付	取引区分	摘要	お支払い金額	お預り金額	差し引き残高
[redacted]					
08月04日分	出金	ｺｳｻﾞﾌﾘｶｴ ﾀｳﾝﾆｭｰｽ (HFC)	11,000円		
[redacted]					

次の20件

メニュー画面へ

局

会派名称
自由民主党

支出伝票番号
731677

政務活動費支出伝票

経費区分	広報・広聴費
支出年月日	令和 7 年 8 月 4 日
支出額	10,714 円

使途及び内容

広報紙等作成費

按分による支出の場合の記載事項

・全体の経費 （ 11,905円）．．． A

・按分の率（ 90％）．．．．．． B

A × B ＝ 政務活動費の支出額 10,714 円

≪領収書等証拠書類の添付欄≫

代引金額領収書

2025年08月04日

集金代行者 [redacted]

佐川急便㈱
鎌倉営業所
TEL 0570010661

お問合せ送り状No.
5184-7548-7084

【決済金種】
✓:現金

代引金額(税込)
¥11,905-

税務署承認済 印紙税申告納付につき下京

上記金額を領収いたしました。

※本帳票は適格請求書としてご利用いただけません。
※この商品代金の領収書はご依頼主の委託により発行するものと致します。
※商品及び代金の内容に関してはご依頼主にお問合せ下さい。
※領収内容を修正したものは無効となります。
領収書発行者：SGシステム（株）東京都江東区新砂1丁目8番2号
集金代行者 ：佐川急便（株）京都市南区上鳥羽角田町68番地

備考欄

永田まりな活動報告VOL.2（プリントパック）
3000部

局

会派名称	支出伝票番号
自由民主党	740897

政務活動費支出伝票

経費区分	広報・広聴費
支出年月日	令和 7 年 8 月 4 日
支出額	11,000 円

使途及び内容

ウェブサイト掲載料

按分による支出の場合の記載事項

・全体の経費（ 11,000 円）. . . A

・按分の率（ 100 %）. . . . . B

政務活動費の支出額

A × B ＝ 11,000 円

タウンニュース

003704 G

領収証

石川たくみ 様

軽8%対象	円
消費税	円
10%対象	円
消費税	円

収入印紙

¥ 11,000－

上記の金額正に領収いたしました。 25年8月4日

但し 「政治の村」 8月度 [illegible]

お手数ですがお支払を証明ください。 [redacted]

扱者名 [redacted]

(扱者名なきは無効)

本社 神奈川県横浜市[illegible]1-3 ☎045-913-4111

株式会社タウンニュース社

代表取締役 [illegible] 知成

登録番号 T4021001022663

備考欄

8月分 政治の村 ウェブサイト掲載料

タウンニュース社

局

会派名称	支出伝票番号
自由民主党	713408

政務活動費支出伝票

経費区分	広報・広聴費
支出年月日	令和 7 年 8 月 5 日
支出額	26,400 円

使途及び内容

広報紙等作成費

按分による支出の場合の記載事項

・全体の経費 （ 26,400円）．．．A

・按分の率 （ 100％）．．．．．．B

A × B ＝ 政務活動費の支出額 26,400 円

≪領収書等証拠書類の添付欄≫

備考欄

県議会報告VOL.26　作成代
デザイン料　裏表1枚

領収証

No.

神奈ひろあき事務所　様　　2025年8月5日

¥26,400－

但し 県議会報告 vol.26 作成代として

上記の金額正に領収いたしました

内訳	
現金	
小切手	
手形	/
相殺	
その他	

収入印紙

有限会社 トゥエンティーワン タイム21
TEL0463-88-5521 FAX0463-88-5721
〒259-1305神奈川県秦野市堀川B29-3
本社 〒259-1317神奈川県秦野市並木町7-4
T1021002038414

局

会派名称	支出伝票番号
自由民主党	711588

政務活動費支出伝票

経費区分	広報・広聴費
支出年月日	令和 7 年 8 月 5 日
支出額	43,857 円

使途及び内容

広報紙等作成費

按分による支出の場合の記載事項

・全体の経費 （ 48,730円）．．．A

・按分の率（ 90％）．．．．．．B

政務活動費の支出額

A × B ＝ 43,857 円

≪領収書等証拠書類の添付欄≫

備考欄

共創レポート NO.58 7月号 800部 印刷代 48,400円
振込手数料 330円 合計 48,730円

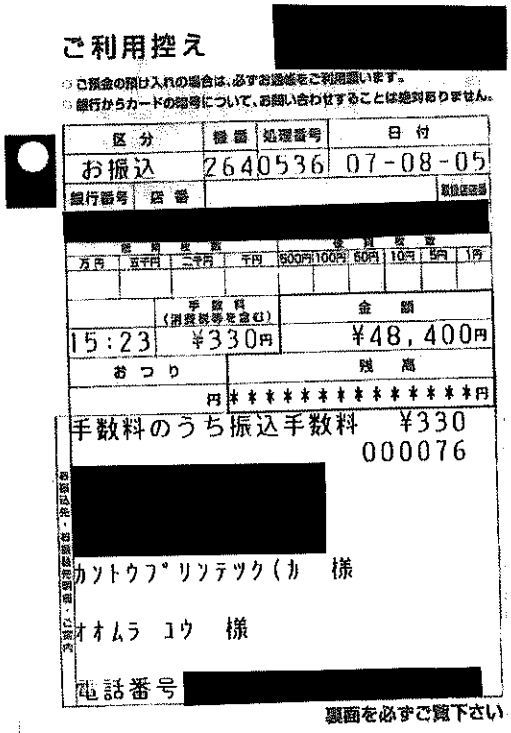

ご利用控え

[redacted]

○ご預金の預け入れの場合は、必ずお通帳をご利用願います。
○銀行からカードの暗号について、お問い合わせすることは絶対ありません。

区分	機番	処理番号	日付
お振込	2640536		07-08-05

銀行番号	店番		取扱店店番
[redacted]			

金額									
万円	五千円	二千円	千円	500円	100円	50円	10円	5円	1円

	手数料（消費税等を含む）	金額
15:23	¥330円	¥48,400円

おつり	残高
円	＊＊＊＊＊＊＊＊＊＊＊＊＊円

手数料のうち振込手数料　¥330
000076

[redacted]

カントウプリンテツク(カ　様

オオムラ　ユウ　様

電話番号 [redacted]

裏面を必ずご覧下さい

領　収　証

No. 010220

登録番号 T4-0200-0103-2350

大村悠事務所　様

令和7年8月5日

金額

¥48,400円

但し 共創レポートNo.58 800部 月刊代一

上記の金額正に領収いたしました

収入印紙
内訳
税抜金額
消費税額等（　%）

関東プリンテック株式会社
代表取締役　上　曽　朋　広
〒236-0004　横浜市金沢区福浦1-12-10
TEL(045)783-2311㈹
FAX(045)783-2322

[redacted]

局

会派名称	支出伝票番号
自由民主党	739301

政務活動費支出伝票

経費区分	広報・広聴費
支出年月日	令和 7 年 8 月 5 日
支出額	47,520 円

使途及び内容

新聞等掲載料

按分による支出の場合の記載事項

・全体の経費 （ 52,800 円）．．．A

・按分の率 （ 90 %）．．．．．．B

A × B ＝

政務活動費の支出額 47,520 円

≪領収書等証拠書類の添付欄≫

備考欄

あおばタイムズ8月22日号
県政報告神奈川県内の病院事業について②

8/22号

No. 5194

領収証 内田みほ事務所 様

金額 ¥52800-

但 あおばタイムズ8月号1F掲載費として

令和7年 8月 5日 上記正に領収いたしました

内訳

消費税額等(10%)

200円

あおばタイムズ
〒225-0021 横浜市青葉区すすき野3-2-1
藤パークビル2F

局

会派名称	支出伝票番号
自由民主党	710369

政務活動費支出伝票

経費区分	広報・広聴費
支出年月日	令和 7 年 8 月 5 日
支出額	325,930 円

使途及び内容

広報紙等掲載料

按分による支出の場合の記載事項

・全体の経費 （ 325,930 円）．．． A

・按分の率（ 100 %）．．．．．． B

政務活動費の支出額

A × B ＝ 325,930 円

[redacted]

ご利用控え

○ご預金の預け入れの場合は、必ずお通帳をご利用願います。
○銀行からカードの暗号について、お問い合わせすることは絶対ありません。

区分	機番	処理番号	日付
お振込	114	0978	07-08-05

銀行番号 店番 取扱店番

[redacted]

万円	五千円	二千円	千円	500円	100円	50円	10円	5円	1円

	手数料（消費税等を含む）	金額
13:00	¥330円	¥325,600円

おつり	残高
円	＊＊＊＊＊＊＊＊＊＊＊＊＊＊円

手数料のうち振込手数料 ¥330

000066

[redacted]

カ）タウンニュースシャ 様

カワモト フミオ 様

電話番号 [redacted]

裏面を必ずご覧下さい

※領収書の添付欄※

タウンニュースさがみはら中央区版/No.1780 7月31日号 303,600円
Web掲載料 22,000円 振込手数料 330円

局

会派名称	支出伝票番号
自由民主党	724369

政務活動費支出伝票

経費区分	広報・広聴費
支出年月日	令和 7 年 8 月 6 日
支出額	127,500 円

使途及び内容

広報紙等の発送に係る経費

按分による支出の場合の記載事項

・全体の経費 （ 127,500 円）．．．A

・按分の率（ 100 %）．．．．．．B

A × B ＝

政務活動費の支出額 127,500 円

≪領収書等証拠書類の添付欄≫

備考欄

一般質問傍聴案内発送代
85円ハガキ1,500枚購入

領収書

様

［販売］
通常葉書インク（８５円）
85円　200枚　¥17,000

小　計　¥17,000

課税計(10%)　¥0
(内消費税等(10%)　¥0)
非課税計　¥17,000

合計　¥17,000
お預り金額　¥17,000

〒100-8792　日本郵便株式会社
東京都千代田区大手町２－３－１
登録番号　T1010001112577
取扱日時：2025年 8月 4日 12:57
発行No.250804J7806　端N07箱01
連絡先：本郷台駅前郵便局
TEL:045-892-1210

領収書

様

［販売］
通常葉書インク（８５円）
85円　100枚　¥8,500

小　計　¥8,500

課税計(10%)　¥0
(内消費税等(10%)　¥0)
非課税計　¥8,500

合計　¥8,500
お預り金額　¥10,500
おつり　¥2,000

〒100-8792　日本郵便株式会社
東京都千代田区大手町２－３－１
登録番号　T1010001112577
取扱日時：2025年 8月 6日 11:01
発行No.250806J7422　端N89箱01
連絡先：横浜元大橋郵便局
TEL:045-893-1777

領収書

様

［販売］
通常葉書インク（８５円）
85円　100枚　¥8,500

小　計　¥8,500

課税計(10%)　¥0
(内消費税等(10%)　¥0)
非課税計　¥8,500

合計　¥8,500
お預り金額　¥10,500
おつり　¥2,000

〒100-8792　日本郵便株式会社
東京都千代田区大手町２－３－１
登録番号　T1010001112577
取扱日時：2025年 8月 6日 11:15
発行No.250806J0274　端N00箱01
連絡先：横浜庄戸郵便局
TEL:045-891-0313

領収書

様

［販売］
通常葉書インク（８５円）
85円　100枚　¥8,500

小　計　¥8,500

課税計(10%)　¥0
(内消費税等(10%)　¥0)
非課税計　¥8,500

合計　¥8,500
お預り金額　¥10,500
おつり　¥2,000

〒100-8792　日本郵便株式会社
東京都千代田区大手町２－３－１
登録番号　T1010001112577
取扱日時：2025年 8月 6日 11:28
発行No.250806J1588　端N33箱01
連絡先：横浜上郷郵便局
TEL:045-891-5888

領収書

様

［販売］
通常葉書インク（８５円）
85円　200枚　¥17,000

小　計　¥17,000

課税計(10%)　¥0
(内消費税等(10%)　¥0)
非課税計　¥17,000

合計　¥17,000
お預り金額　¥20,000
おつり　¥3,000

〒100-8792　日本郵便株式会社
東京都千代田区大手町２－３－１
登録番号　T1010001112577
取扱日時：2025年 8月 6日 11:43
発行No.250806J2725　端N61箱01
連絡先：横浜桂台郵便局
TEL:045-891-8840

領収書

様

［販売］
通常葉書インク（８５円）
85円　100枚　¥8,500

小　計　¥8,500

課税計(10%)　¥0
(内消費税等(10%)　¥0)
非課税計　¥8,500

合計　¥8,500
お預り金額　¥10,500
おつり　¥2,000

〒100-8792　日本郵便株式会社
東京都千代田区大手町２－３－１
登録番号　T1010001112577
取扱日時：2025年 8月 6日 13:10
発行No.250806J4305　端N84箱01
連絡先：横浜桂郵便局
TEL:045-891-2200

領収書

様

［販売］
通常葉書インク（８５円）
85円　100枚　¥8,500

小　計　¥8,500

課税計(10%)　¥0
(内消費税等(10%)　¥0)
非課税計　¥8,500

合計　¥8,500
お預り金額　¥8,500

〒100-8792　日本郵便株式会社
東京都千代田区大手町２－３－１
登録番号　T1010001112577
取扱日時：2025年 8月 6日 13:18
発行No.250806J8465　端N04箱01
連絡先：横浜桂町南郵便局
TEL:045-893-3730

領収書

様

［販売］
通常葉書インク（８５円）
85円　100枚　¥8,500

小　計　¥8,500

課税計(10%)　¥0
(内消費税等(10%)　¥0)
非課税計　¥8,500

合計　¥8,500
お預り金額　¥10,000
おつり　¥1,500

〒100-8792　日本郵便株式会社
東京都千代田区大手町２－３－１
登録番号　T1010001112577
取扱日時：2025年 8月 6日 13:25
発行No.250806J1139　端N73箱01
連絡先：横浜笠間郵便局
TEL:045-891-4544

領収書

様

［販売］
通常葉書インク（８５円）
85円　200枚　¥17,000

小　計　¥17,000

課税計(10%)　¥0
(内消費税等(10%)　¥0)
非課税計　¥17,000

合計　¥17,000
お預り金額　¥20,000
おつり　¥3,000

〒100-8792　日本郵便株式会社
東京都千代田区大手町２－３－１
登録番号　T1010001112577
取扱日時：2025年 8月 6日 13:53
発行No.250806J9065　端N88箱01
連絡先：横浜飯島郵便局
TEL:045-881-0200

領収書

様

［販売］
通常葉書インク（８５円）
85円　300枚　¥25,500

小　計　¥25,500

課税計(10%)　¥0
(内消費税等(10%)　¥0)
非課税計　¥25,500

合計　¥25,500
お預り金額　¥25,500

〒100-8792　日本郵便株式会社
東京都千代田区大手町２－３－１
登録番号　T1010001112577
取扱日時：2025年 8月 6日 14:11
発行No.250806J3484　端N48箱02
連絡先：大船郵便局
TEL:0570-034-720

局

会派名称	支出伝票番号
自由民主党	717885

政務活動費支出伝票

経費区分	広報・広聴費
支出年月日	令和 7 年 8 月 6 日
支出額	162,704 円

使途及び内容

広報紙等作成費

按分による支出の場合の記載事項

・全体の経費 （ 325,408 円）．．． A

・按分の率 （ 50 %）．．．．．． B

A × B ＝ 政務活動費の支出額 162,704 円

≪領収書等証拠書類の添

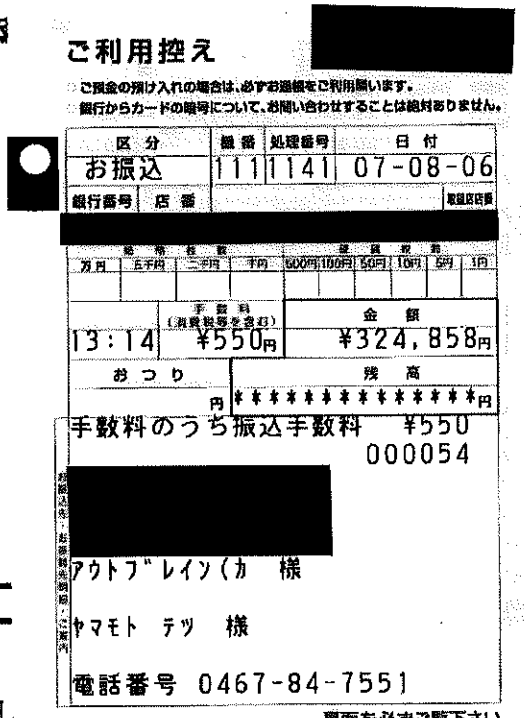

ご利用控え

[redacted]

ご預金の預け入れの場合は、必ずお通帳をご利用願います。
銀行からカードの暗号について、お問い合わせすることは絶対ありません。

区分	組番	処理番号	日付
お振込	111	1141	07-08-06

銀行番号 店番 取扱店印鑑

[redacted]

万円	五千円	一千円	千円	500円	100円	50円	10円	5円	1円

13:14	手数料（消費税等を含む） ¥550円	金額 ¥324,858円
おつり 円		残高 ＊＊＊＊＊＊＊＊＊＊＊＊＊円

手数料のうち振込手数料 ¥550
000054

[redacted]

アウトブレイン(カ 様

ヤマモト テツ 様

電話番号 0467-84-7551

裏面を必ずご覧下さい

備考欄

県政報告会案内状 4000部 161,200円
6月26日一般質問冊子 4000部 163,658円
振込手数料550円

(局)

会派名称	支出伝票番号
自由民主党	735859

政務活動費支出伝票

経費区分	広報・広聴費
支出年月日	令和 7 年 8 月 7 日
支出額	240 円

使途及び内容

交通費(駐車場利用料)

按分による支出の場合の記載事項

・全体の経費 (300 円) . . . A

・按分の率 (80 %) . . . . . B

A × B = 240 円

政務活動費の支出額

≪領収書等証拠書類の添付欄≫

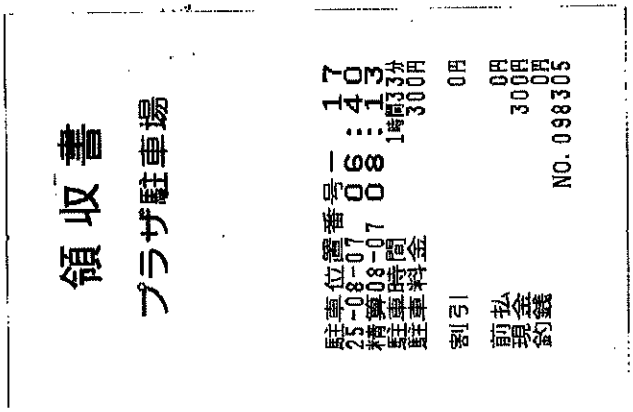

領収書

プラザ駐車場

駐車位置番号 — 17
25-08-07 06:40
精算08-07 08:13
駐車時間 1時間33分
駐車料金 300円
割引 0円
前払 0円
現金 300円
釣銭 0円
NO. 098305

備考欄

街頭での政務活動広報紙配布の為の駐車料金
プラザ駐車場

㊞

会派名称	支出伝票番号
自由民主党	743952

政務活動費支出伝票

経費区分	広報・広聴費
支出年月日	令和 7 年 8 月 8 日
支出額	1,732 円

使途及び内容

広報紙等の発送に係る経費

按分による支出の場合の記載事項

・全体の経費（ 1,732円）．．．A

・按分の率（ 100%）．．．．．．B

政務活動費の支出額

A × B ＝ 1,732 円

領収証 芥川かおる事務所 様 No.

全額 ¥1,732.-

内訳

現金

小切手 ／

手形 ／

消費税額等(10%) 157円

但 500×35×0.9×1.1 8/10入折込代

2025年 8月 8日 上記正に領収いたしました

収入印紙

毎日新聞

毎日新聞・スポーツニッポン・東京新聞・東京中日スポーツ

相模原南部販売所 [redacted]

〒252-0312 相模原市南区相南4-8-22

TEL・FAX 042-742-8007

T8810570873973

コクヨ ウケ-92

備考欄

毎日新聞 相模原南部販売所 新聞折込代 500部

県政レポート絆 令和7年8月 第37号

㊞

会派名称	支出伝票番号
自由民主党	711067

政務活動費支出伝票

経費区分	広報・広聴費
支出年月日	令和 7 年 8 月 8 日
支出額	198,720 円

使途及び内容

会派及び議員のHP開設、維持経費

按分による支出の場合の記載事項

・全体の経費 （ 397,440円）．．．A

・按分の率（ 50％）．．．．．．B

政務活動費の支出額

A × B ＝ 198,720 円

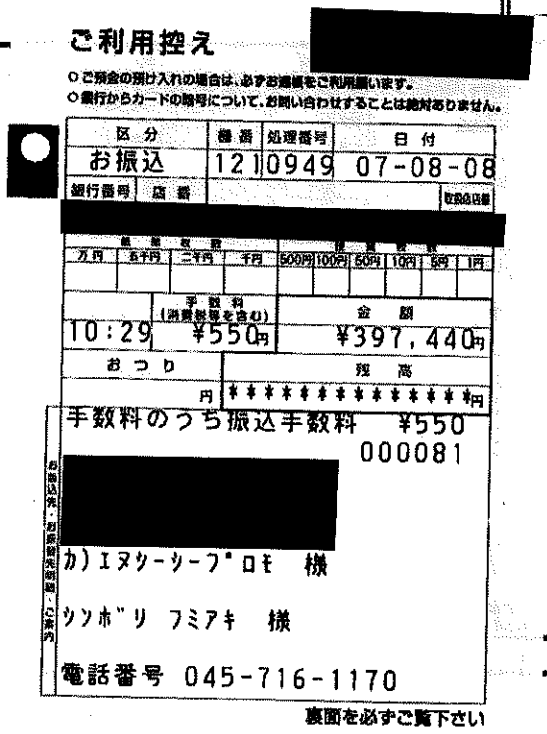

ご利用控え [redacted]

○ご預金の預け入れの場合は、必ずお通帳をご利用願います。
○銀行からカードの暗号について、お問い合わせすることは絶対ありません。

区分	機番	処理番号	日付
お振込	121	0949	07-08-08

銀行番号 店番 取扱店店番

[redacted]

万円	五千円	二千円	千円	500円	100円	50円	10円	5円	1円

	手数料（消費税等を含む）	金額
10:29	¥550円	¥397,440円

おつり	残高
円	**********円

手数料のうち振込手数料 ¥550
000081

[redacted]

カ）エヌシーシーフ゜ロモ 様

シンボリ フミアキ 様

電話番号 045-716-1170

裏面を必ずご覧下さい

備考欄

新堀ふみあき公式HP新規サーバー切替及び修正、追加制作費
※振込手数料￥550は事務所が負担

局

会派名称	支出伝票番号
自由民主党	744867

政務活動費支出伝票

経費区分	広報・広聴費
支出年月日	令和 7 年 8 月 8 日
支出額	330,000 円

使途及び内容

広報紙等掲載料

按分による支出の場合の記載事項

・全体の経費 （ 330,000 円）．．． A

・按分の率（ 100 %）．．．．．． B

A × B ＝

政務活動費の支出額 330,000 円

≪領収書等証拠書類の添付欄≫

備考欄

8月1日発行タウンニュース掲載料他

入 出 金 明 細

1件 ～ 1件

取引日	入出金(円)	取引後残高(円)	入出金内容
2025/08/08	-330,000	[redacted]	[redacted] 株式会社 湘南メジャーカンパニー（依頼人名：モリ マサアキ 内容：2025年８月分タウンニュース広告製作費 振込予定日：2025年08月08日 管理番号：20250808-54786316）
			以下余白

この入出金明細には透かしが入っています。

[redacted]

[redacted] 証券 カード 生命保険 [redacted] 商品・サービス一覧 ログアウト

[redacted]

森 正明 様の口座
支店 [redacted] 口座番号 [redacted]

登録情報の変更 困ったときは マネーサポート 資産管理サービス

My Account | 振込支払 | カードATM | 預金資産運用 | カードローン | 住宅ローン | その他ローン | 宝くじ | スポーツくじ | 公営競技 | キャンペーン等

口座情報 入出金明細 ハッピープログラム 入金方法 電子メモ 提携サービス セキュリティ

[redacted] 金利最大年0.44%

エントリー&日ごとに条件達成で 7777 が当たる!

期間限定! 32,000円分 進呈

メッセージボックス

重要なお知らせ お知らせ 2 お得な情報 5

お知らせ 暗証番号変更のお願い

お知らせ [redacted]からのお知らせ

<PR> [redacted]でビットコイン取引デビュー！条件達成...

<PR> 【最大13,000ポイント！[redacted]初めて...

<PR> ＼5,000ポイント／新規入会＆3回利用でポイン...

森 正明 様の口座

前回ログイン日時：2025/07/16 11:45:49

預金残高 [redacted] 支店番号 [redacted] 口座番号 [redacted]

2025/07/16 11:49 現在

金額を非表示にする

振込をする 総額（評価額） [redacted] 円

預金残高内訳

[redacted]預金 （支払可能残高）

[redacted]円

[redacted]円）

[redacted]預金運用金利 （年利、税引前）

適用金利	適用残高
[redacted]%	[redacted]円
[redacted]%	-

（マネーブリッジ優遇適用あり）

[redacted]預金 [redacted]円

[redacted]預金 [redacted]円

手数料無料回数

他行振込手数料無料回数 残り[redacted]回

ATM手数料無料回数 残り[redacted]回

ハッピープログラム

[redacted]とは？

[redacted]倍

今月の獲得数 [redacted]ポイント

8月の会員ステージ

対象取引件数 (06/26 ～ 07/16)

現在[redacted]件

アドバンストまであと[redacted]件

[redacted]

局

会派名称	支出伝票番号
自由民主党	736631

政務活動費支出伝票

経費区分	広報・広聴費
支出年月日	令和 7 年 8 月 12 日
支出額	8,000 円

使途及び内容

政務活動広報紙作成委託料

按分による支出の場合の記載事項

・全体の経費 （ 10,000 円）．．． A

・按分の率 （ 80 %）．．．．．． B

A × B ＝ 政務活動費の支出額 8,000 円

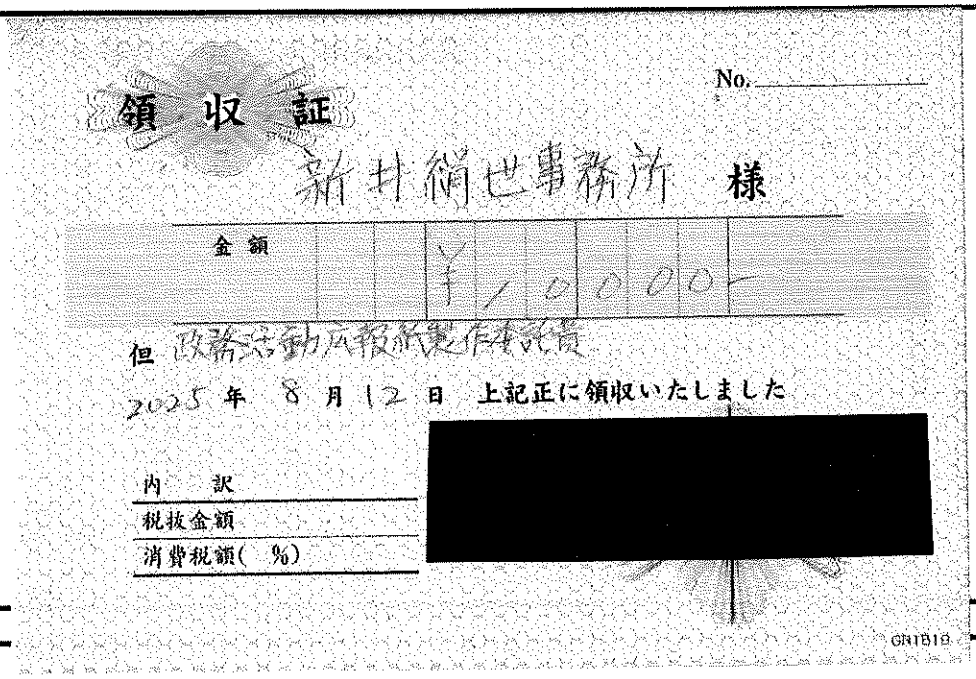

領収証

No.

新井綱也事務所 様

金額 ¥10000-

但 政務活動広報紙作成委託費

2025 年 8 月 12 日 上記正に領収いたしました

[redacted]

内訳

税抜金額

消費税額(%)

備考欄

政務活動広報紙作成委託料　８月支払い分

[redacted]

㊞

会派名称	支出伝票番号
自由民主党	747691

政務活動費支出伝票

経費区分	広報・広聴費
支出年月日	令和 7 年 8 月 13 日
支出額	26,948 円

使途及び内容

広報紙等の発送に係る経費

按分による支出の場合の記載事項

・全体の経費 （ 26,948 円）．．．A

・按分の率（ 100 %）．．．．．．B

政務活動費の支出額

A × B ＝ 26,948 円

≪領収書等証拠書類の添付欄≫

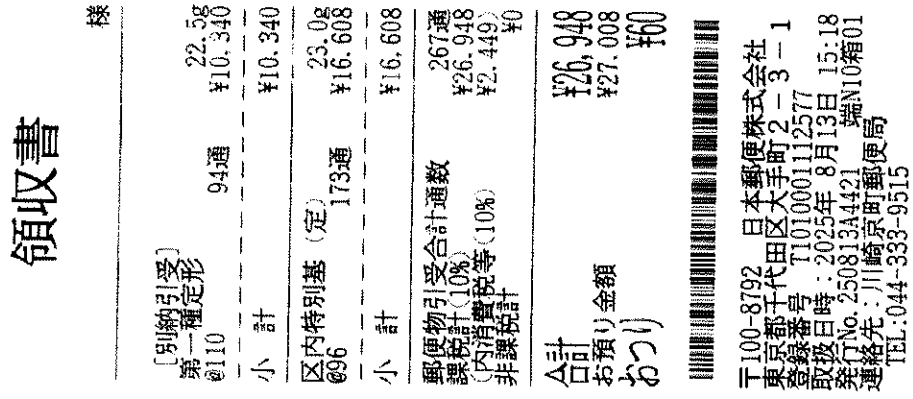

領収書

様

〔別納引受〕 第一種定形 @110	94通	22.5g ¥10,340
小計		¥10,340
区内特別基（定） @96	173通	23.0g ¥16,608
小計		¥16,608
郵便物引受合計通数		267通
課税計（10%）		¥26,948
（内消費税等（10%）		¥2,449）
非課税計		¥0
合計		¥26,948
お預り金額		¥27,008
おつり		¥60

〒100-8792 日本郵便株式会社
東京都千代田区大手町２－３－１
登録番号 T1010001112577
取扱日時：2025年 8月13日 15:18
発行No.250813A4421 端N10箱01
連絡先：川崎京町郵便局
TEL:044-333-9515

備考欄

タウンニュース8月15日号県政報告・県政にかかわるアンケート等　２６７通

局

会派名称	支出伝票番号
自由民主党	719660

政務活動費支出伝票

経費区分	広報・広聴費
支出年月日	令和 7 年 8 月 13 日
支出額	141,478 円

使途及び内容

広報紙等の発送に係る経費

按分による支出の場合の記載事項

・全体の経費 （ 282,956 円）．．．A

・按分の率（ 50 %）．．．．．．B

A × B ＝

政務活動費の支出額 141,478 円

≪領収書等証拠書類の添付欄≫

備考欄

4日、8日、13日分 3,349通
山本哲宛

≪領収書等証拠書類の添付欄≫

領収書

様

［別納引受］
第一種定形　34.0g
@110　359通　¥39,490

小　計　¥39,490

郵便物引受合計通数　359通
課税計(10%)　¥39,490
(内消費税等(10%)　¥3,590)
非課税計　¥0

合計　¥39,490
お預り　クレジット　¥39,490

〒100-8792　日本郵便株式会社
東京都千代田区大手町２－３－１
登録番号　T1010001112577
取扱日時：2025年 8月 4日 16:52
発行No.250804A9229　端N54箱01
連絡先：寒川駅前郵便局
TEL:0467-74-3550

クレジット売上票

加盟店名 MERCHANT
ﾆｯﾎﾟﾝｿｺｳﾋﾞｿ
TEL 0467-74-3550
端末番号 TERM No
71134-620-49951
ご利用日 DATE
2025/08/04 16:52:09

会員番号 ACCT # [redacted] IC
カード会社 CARDCOMPANY [redacted]

承認番号 APP CODE　0222631
処理通番 TRAN No　0178883

取引内容 売上 TRAN TYPE	支払区分 一括 PMT TYPE	取扱区分 110
伝票番号 01450 SLIP No	有効期限 XX/XX EXP DATE	商品区分 990 COM CODE

合計金額　¥39,490

YAMAMOTO/TETSU　様

ARC 00 ATC 00183 No 00
AID [redacted]

ご利用ありがとうございました
またのご来店をお待ちしております
お客様控え

領収書

様

［別納引受］
区内特別特特(定)BC　34.0g
@81　2,946通　¥238,626

小　計　¥238,626

郵便物引受合計通数　2,946通
課税計(10%)　¥238,626
(内消費税等(10%)　¥21,693)
非課税計　¥0

合計　¥238,626
お預り　クレジット　¥238,626

〒100-8792　日本郵便株式会社
東京都千代田区大手町２－３－１
登録番号　T1010001112577
取扱日時：2025年 8月 8日 10:24
発行No.250808A5758　端N22箱01
連絡先：寒川郵便局
TEL:0570-943-640

クレジット売上票

加盟店名 MERCHANT
ﾆｯﾎﾟﾝｿｺｳﾋﾞｿ
TEL 0570-943-640
端末番号 TERM No
71134-620-49298
ご利用日 DATE
2025/08/08 10:24:50

会員番号 ACCT # [redacted] IC
カード会社 CARDCOMPANY [redacted]

承認番号 APP CODE　0184601
処理通番 TRAN No　0012874

取引内容 売上 TRAN TYPE	支払区分 一括 PMT TYPE	取扱区分 110
伝票番号 01510 SLIP No	有効期限 XX/XX EXP DATE	商品区分 990 COM CODE

合計金額　¥238,626

YAMAMOTO/TETSU　様

ARC 00 ATC 00185 No 00
AID [redacted]

ご利用ありがとうございました
またのご来店をお待ちしております
お客様控え

領収書

様

［別納引受］
第一種定形　34.0g
@110　44通　¥4,840

小　計　¥4,840

郵便物引受合計通数　44通
課税計(10%)　¥4,840
(内消費税等(10%)　¥440)
非課税計　¥0

合計　¥4,840
お預り　クレジット　¥4,840

〒100-8792　日本郵便株式会社
東京都千代田区大手町２－３－１
登録番号　T1010001112577
取扱日時：2025年 8月13日 15:32
発行No.250813A0749　端N23箱02
連絡先：寒川郵便局
TEL:0570-943-640

クレジット売上票

加盟店名 MERCHANT
ﾆｯﾎﾟﾝｿｺｳﾋﾞｿ
TEL 0570-943-640
端末番号 TERM No
71134-620-49299
ご利用日 DATE
2025/08/13 15:32:19

会員番号 ACCT # [redacted] IC
カード会社 CARDCOMPANY [redacted]

承認番号 APP CODE　0420792
処理通番 TRAN No　0157943

取引内容 売上 TRAN TYPE	支払区分 一括 PMT TYPE	取扱区分 110
伝票番号 01492 SLIP No	有効期限 XX/XX EXP DATE	商品区分 990 COM CODE

合計金額　¥4,840

YAMAMOTO/TETSU　様

ARC 00 ATC 00187 No 00
AID [redacted]

ご利用ありがとうございました
またのご来店をお待ちしております
お客様控え

局

会派名称	支出伝票番号
自由民主党	718845

政務活動費支出伝票

経費区分	広報・広聴費
支出年月日	令和 7 年 8 月 13 日
支出額	266,508 円

使途及び内容

広報紙等掲載料

按分による支出の場合の記載事項

・全体の経費 （ 296,120 円）．．．A

・按分の率（ 90 %）．．．．．．B

A × B ＝ 政務活動費の支出額 266,508 円

≪領収書等証拠書類の添付欄≫

備考欄

タウンニュース川崎区・幸区版8月1日号

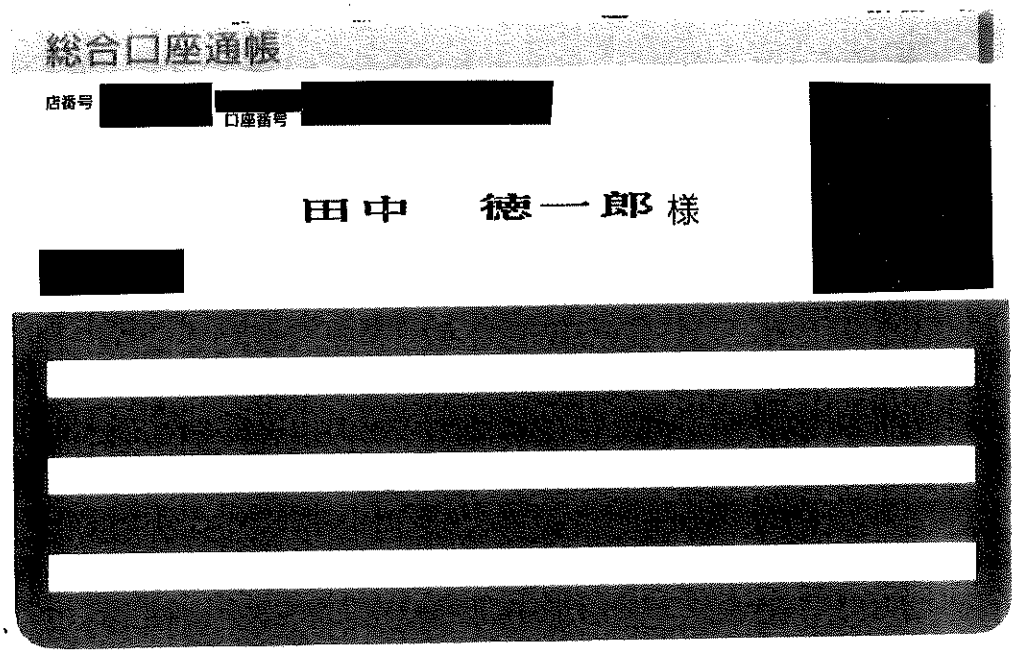
総合口座通帳
店番号
口座番号
田中　徳一郎 様

振込・振替－ご依頼内容の照会・取消

ご利用ありがとうございました。

印刷

依頼状況

受付番号 **0813001** 受付日時 **2025年08月13日 10時12分** サービス **インターネットバンキング**

振込・振替依頼内容

口座 [redacted]

振込 振替先口座
取引情報

金融機関名	[redacted]
支店名	
科目	
口座番号	
振込先口座名義人	**ｶ)ﾀｳﾝﾆｭｰｽｼﾔ**
金額	**296,120円**
引落合計金額	**296,120円（手数料0円）**
取引区分	**振込**
日付	**実施済 08月13日**
振込依頼人名	**ﾀﾅｶﾄｸｲﾁﾛｳｾｲﾑｶﾂﾄﾞｳｼﾞﾑ**

※この画面を印刷される場合は、「印刷」ボタンを押し、表示された画面を印刷してください。

戻る

局

会派名称	支出伝票番号
自由民主党	749673

政務活動費支出伝票

経費区分	広報・広聴費
支出年月日	令和 7 年 8 月 18 日
支出額	177,848 円

使途及び内容

広報誌等の作成及び発送に係る経費

按分による支出の場合の記載事項

・全体の経費 （ 222,310 円）．．． A

・按分の率 （ 80 %）．．．．．． B

A × B ＝ 政務活動費の支出額 177,848 円

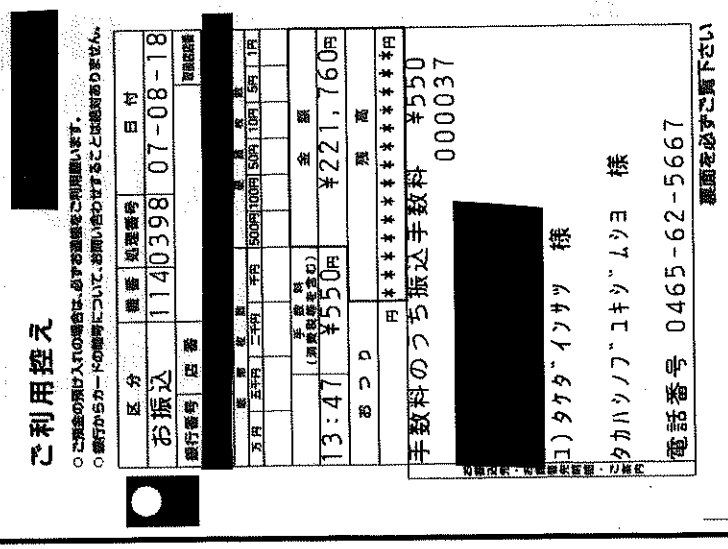

備考欄

県議会活動報告VOL.18　作成費および発送費
作成枚数17,500枚

局

会派名称	支出伝票番号
自由民主党	734698

政務活動費支出伝票

経費区分	広報・広聴費
支出年月日	令和 7 年 8 月 18 日
支出額	253,880 円

使途及び内容

広報紙等掲載料

按分による支出の場合の記載事項

- 全体の経費 （ 253,880円）．．． A
- 按分の率（ 100％）．．．．．． B

政務活動費の支出額

A × B ＝ 253,880 円

≪領収書等証拠書類の添付欄≫

備考欄

株式会社タウンニュース社
さがみはら南区版2025/07/31（木）号
振込手数料880円含む

ご依頼日 (平成) 07 08 18 年 月 日

☑ 預金払戻請求書・預金口座振替による振込受付書(兼振込手数料受取書)
☐ 振込金受取書(兼振込手数料受取書)

お振込先 [redacted]

支店名 ▼支店名(漢字) 左づめでご記入ください [redacted] 支店

お受取人 ▼カタカナで姓と名の間に1マスあけて左づめでご記入ください(濁点(゛)、半濁点(゜)も1字)
カノタウンニュ・マニヤ

おなまえ(漢字) 株式会社 タウンニュ 社 様

ご依頼人 ▼カタカナで姓と名の間に1マスあけて左づめでご記入ください(濁点(゛)、半濁点(゜)も1字)
ホソヤマサユキジムショ

おなまえ(漢字) 日中のご連絡先 042-776-3525

様

細谷政幸事務所

預金種目 普通|当座|貯蓄|その他 [redacted] ○をおつけください

口座番号 右づめでご記入ください▼ [redacted]

振込金額 千億 億 千万 百万 十万 万 千 百 十 円
¥,253,000
金額の頭部に¥マークをご記入ください

振込手数料(消費税込)	0880	その他

手数料領収金額には消費税・地方消費税が含まれています。(適用税率 10%)

小切手等	円

枚数	枚中	枚目
振込金合計	件	円
手数料合計	件	円

●上記の小切手等が不渡りとなったときは、その金額の振込を取り消し、その小切手等は権利保全の手続きをしないで当店からあなた様に返却いたします。
●振込規定を店頭に備え付けておりますので、ご必要の方はお申し出ください。
●振込金受取書が2枚以上となる場合は1枚目に合計件数・金額を記入し、領収印を押印します。なお、2枚目以降は明細として枚数欄のみ記入し、左上部に初印を行います。この2枚目以降は必ず1枚目と共に保管し、切り離さないでください。
●適格請求書発行事業者名称 [redacted]

253,880

[redacted]をご利用くださいまして
ありがとうございました。

[redacted]

[redacted]
(現金・小切手等)
(振込金受取書)
5万円未満非課税
(払戻請求書・口座振替)
非課税

[redacted]

6010-0 (2-2)

局

会派名称	支出伝票番号
自由民主党	719407

政務活動費支出伝票

経費区分	広報・広聴費
支出年月日	令和 7 年 8 月 20 日
支出額	19,800 円

使途及び内容

会派及び議員のHP開設、維持経費

按分による支出の場合の記載事項

・全体の経費 （ 22,000円）．．．A

・按分の率（ 90％）．．．．．．B

A × B ＝ 政務活動費の支出額 19,800 円

≪領収書等証拠書類の添付欄≫

備考欄

HP、公式LINE運用費（7月分）

[redacted]

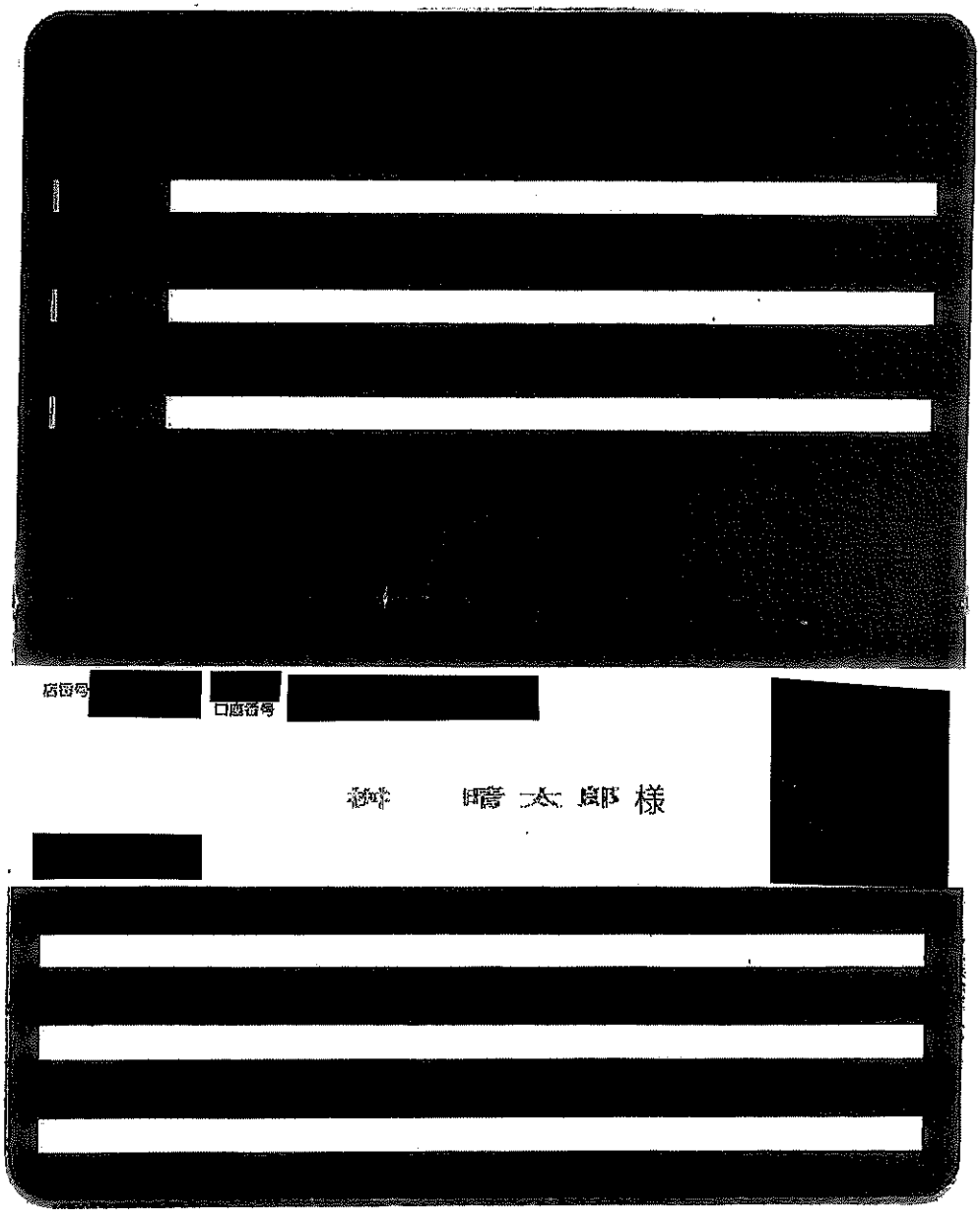
店番号
口座番号
様

画面ID：BNY050

入出金明細照会

照会条件を入力のうえ、「照会する」ボタンを押してください。

印刷

照会口座 [redacted]

照会条件を変更する

[redacted]

前月分の入出金明細照会

日付	取引区分	摘要	お支払い金額	お預り金額	差し引き残高
[redacted]					
08月20日分	出金	ｲﾝﾀｰﾈｯﾄ [redacted]	22,000円		
[redacted]					

[redacted] 次の20件

メニュー画面へ

(局)

会派名称	支出伝票番号
自由民主党	712297

政務活動費支出伝票

経費区分	広報・広聴費
支出年月日	令和 7 年 8 月 20 日
支出額	44,000 円

使途及び内容

政務活動広報紙作成委託料

按分による支出の場合の記載事項

・全体の経費 （ 55,000 円）．．． A

・按分の率（ 80 %）．．．．．． B

A × B ＝ 政務活動費の支出額 44,000 円

≪領収書等証拠書類の添付欄≫

備考欄

磯っ子レポート８月号Vol182 原稿校正・紙面デザイン料
（株）菊屋写真工房
横浜市中区石川町１－１９

画面ID：BNY050

入出金明細照会

照会条件を入力のうえ、「照会する」ボタンを押してください。

印刷

照会口座 [redacted]

照会条件を変更する

この口座から 振込　この口座から 振替

08月20日から08月30日までの入出金明細照会

日付	取引区分	摘要	お支払い金額	お預り金額	差し引き残高
08月20日分	出金	ｲﾝﾀｰﾈｯﾄ ｶﾉｷｸﾔｼﾔｼﾝｺｳﾎ	55,000円		
[redacted]		[redacted]	[redacted]		
		[redacted]	[redacted]		
		[redacted]	[redacted]		
		[redacted]	[redacted]		
		[redacted]	[redacted]		

メニュー画面へ

[redacted]

2025/08/30 15:21
1 / 1ページ

おなまえ

アライ　ヤスヨ様

お客さま番号 [redacted]

店番号 [redacted]	普通預金口座番号 [redacted]	課税区分 [redacted]	㊞限度額		千円
	定期預金口座番号	課税区分	㊞限度額		千円

通帳発行日 30-09-26　112

[redacted]

(銀行コード [redacted])

お取引店 [redacted]

お取引店電話番号 [redacted]

(通帳発行店)

印紙税申告納付につき横浜中税務署承認済

(通帳作成地 [redacted])

総合口座をご利用いただきありがとうございます。

総合口座取引規定について

㊞総合口座取引については、別にお渡しした総合口座取引規定によりお取り扱いいたします。なお、総合口座取引規定は窓口にも備えつけてありますので、ご入用の場合はいつでもお申し出ください。

No.1202

局

会派名称	支出伝票番号
自由民主党	718282

政務活動費支出伝票

経費区分	広報・広聴費
支出年月日	令和 7 年 8 月 20 日
支出額	162,800 円

使途及び内容

新聞等掲載料

按分による支出の場合の記載事項

・全体の経費 （ 162,800 円）．．． A

・按分の率 （ 100 %）．．．．．． B

A × B ＝ 政務活動費の支出額 162,800 円

≪領収書等証拠書類の添付欄≫

備考欄

タウンニュース金沢区磯子区版No896 令和７年７月１０日号
（株）タウンニュース社　横浜中央支社
神奈川県横浜市中区長者町２－５－１４

入出金明細照会

照会条件を入力のうえ、「照会する」ボタンを押してください。

印刷

照会口座 [redacted]

照会条件を変更する

この口座から振込　この口座から振替

08月20日から08月30日までの入出金明細照会

日付	取引区分	摘要	お支払い金額	お預り金額	差し引き残高
[redacted]					
[redacted]					
08月20日分	出金	ｲﾝﾀｰﾈｯﾄ ｶﾘｳｹﾝﾆｭｰｽｼｬ	162,800円		
[redacted]					

[redacted]

メニュー画面へ

[redacted]

おなまえ

アライ　キヌヨ様

お客さま番号 [redacted]

店番号	[redacted]	[redacted]金口座番号	[redacted]	課税区分	[redacted]	限度額	千円
		[redacted]金口座番号		課税区分		限度額	千円

通帳発行日 30-09-26　112

[redacted]

(銀行コード [redacted]

お取引店	[redacted]
お取引店電話番号	[redacted]

(通帳発行店)

印紙税申告納付につき横浜中税務署承認済

(郵便物認可 [redacted])

総合口座をご利用いただきありがとうございます。

総合口座取引規定について

●総合口座取引については、別にお渡しした総合口座取引規定によりお取り扱いいたします。なお、総合口座取引規定は窓口にも備えつけてありますので、ご入用の場合はいつでもお申し出ください。

No.1202

局

会派名称
自由民主党

支出伝票番号
726580

政務活動費支出伝票

経費区分	広報・広聴費
支出年月日	令和 7 年 8 月 20 日
支出額	479,160 円

使途及び内容

広報紙等掲載料

按分による支出の場合の記載事項

・全体の経費 （ 532,400 円）．．． A

・按分の率（ 90 %）．．．．．． B

A × B ＝

政務活動費の支出額 479,160 円

≪領収書等証拠書類の添付≫

ご利用控え [redacted]

○ ご預金の預け入れの場合は、必ずお通帳をご利用願います。
○ 銀行からカードの暗号について、お問い合わせすることは絶対ありません。

区分	機番	処理番号	日付
お振込	111	0416	07-08-20

銀行番号	店番	取扱店店番

[redacted]

紙幣枚数				硬貨枚数					
万円	五千円	二千円	千円	500円	100円	50円	10円	5円	1円

	手数料（消費税等を含む）	金額
14:18	¥330円	¥532,400円

おつり	残高
円	＊＊＊＊＊＊＊＊＊＊＊＊＊円

手数料のうち振込手数料 ¥330

000017

[redacted]

カ）タウンニュースシャ 様

スキ゛モト トオル 様

電話番号 [redacted]

お問い合せ先・お振込先明細・ご案内

裏面を必ずご覧下さい

備考欄

8月16日号タウンニュース掲載県政報告

局

会派名称	支出伝票番号
自由民主党	726551

政務活動費支出伝票

経費区分	広報・広聴費
支出年月日	令和 7 年 8 月 21 日
支出額	34,788 円

使途及び内容

広報紙等掲載料

按分による支出の場合の記載事項

・全体の経費 （ 38,654円）．．．A

・按分の率（ 90％）．．．．．．B

A × B ＝ 政務活動費の支出額 34,788 円

≪領収書等証拠書類の添付欄≫

備考欄

T-STYLE2025年8月号掲載料+振込手数料

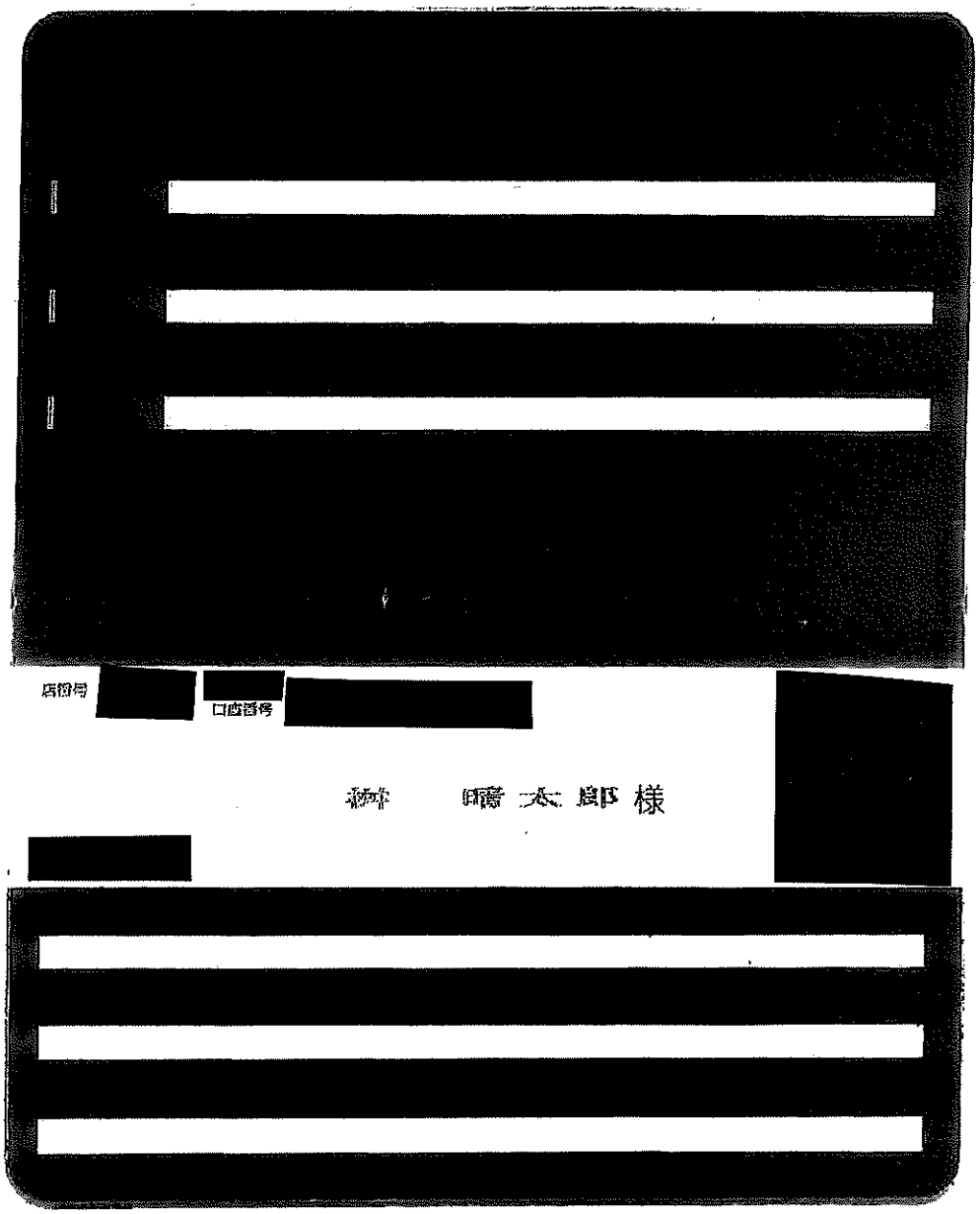
店番号
口座番号
様

画面ID：BNY050

入出金明細照会

照会条件を入力のうえ、「照会する」ボタンを押してください。

印刷

照会口座 [redacted]

照会条件を変更する

前月分の入出金明細照会

日付	取引区分	摘要	お支払い金額	お預り金額	差し引き残高
[redacted]					
08月21日分	出金	ｲﾝﾀｰﾈｯﾄ ﾃｨｰｽﾀｲﾙ ﾀﾞｲｷ ﾖｳ[redacted]	38,500円		
08月21日分	出金	ﾃｽｳﾘﾖｳ	154円		
[redacted]					

次の20件

メニュー画面へ

局

会派名称	支出伝票番号
自由民主党	710457

政務活動費支出伝票

経費区分	広報・広聴費
支出年月日	令和 7 年 8 月 21 日
支出額	206,910 円

使途及び内容

広報紙等掲載料

按分による支出の場合の記載事項

・全体の経費 （ 206,910 円）．．． A

・按分の率（ 100 %）．．．．．． B

A × B ＝ 政務活動費の支出額 206,910 円

タウンニュース

領収証

011519 G

軽8%対象	円
消費税	円
10%対象	187800 円
消費税	18780 円

小林武史 様

収入印紙 200[redacted]

¥206,580-

お手数ですがお支払を証明ください。

上記の金額正に領収いたしました。 2025年8月21日

但し 2025年6月13日号 多摩区・麻生区版ご掲載料として

扱者名 [redacted]

（扱者名なきは無効）

本社 神奈川県横浜市[redacted]

株式会社タウンニュース社

代表取締役 [redacted] 知成

登録番号 T4021001022663

備考欄

タウンニュース多摩区・麻生区版6月13日号掲載料として
振込手数料330円

タウンニュース　6/13号
県政報告　福井県立の観光施設見学

普通預金　裏お借入明細　21

年月日	摘要	支払	受入	取扱い	番号	年月日	番号
07-08-21	振込機		*206,580	カ)タウンニュースシヤ(83			
07-08-21	手数料		*330	フリコミ(830)			

総合口座通帳

店番号 [redacted]　口座番号 [redacted]

[redacted]

小林　武史様

[redacted]

[redacted]

㊨

会派名称	支出伝票番号
自由民主党	712882

政務活動費支出伝票

経費区分	広報・広聴費
支出年月日	令和 7 年 8 月 22 日
支出額	9,000 円

使途及び内容

会派及び議員のHP開設、維持経費

按分による支出の場合の記載事項

・全体の経費 （ 10,000円）．．．A

・按分の率 （ 90％）．．．．．．B

A × B ＝

政務活動費の支出額 9,000 円

≪領収書等証拠書類の添付欄≫

備考欄

ホームページ運営管理費（2025年8月分）

領収書

小島健一 様

発行日: 2025/08/22
領収書番号:250820

〒227-0063
神奈川県横浜市青葉区榎が丘13-10

合計金額	10,000 円

2025年8月分HP管理費として

小計	10,000円
消費税	0円
(内訳)	
非課税対象 運営管理費	10,000円(消費税 0円)

Creative Office Be-Light
[redacted]
TEL: [redacted]
FAX:

局

会派名称	支出伝票番号
自由民主党	736597

政務活動費支出伝票

経費区分	広報・広聴費
支出年月日	令和 7 年 8 月 22 日
支出額	10,000 円

使途及び内容

広報紙等の発送に係る経費

按分による支出の場合の記載事項

・全体の経費 （ 10,000円）．．．A

・按分の率（ 100％）．．．．．．B

A × B ＝

政務活動費の支出額 10,000 円

≪領収書等証拠書類の添付欄≫



領収書

木神倉ひろあき 様

[販売]
R７・ライフ・花１１０・切手
1,100円 10枚 ¥11,000

小計 ¥11,000

課税計(10%) ¥0
(内消費税等(10%) ¥0)
非課税計 ¥11,000

合計 ¥11,000
お預り金額 ¥11,000

〒100-8792 日本郵便株式会社
東京都千代田区大手町２－３－１
登録番号 T1010001112577
取扱日時：2025年 8月22日 14:54
発行No.250822J1987 端N31箱01
連絡先：秦野文京郵便局
TEL:0463-81-1989

備考欄

県議会報告VOL.26 発送代
100通
限度額：10000円

局

会派名称
自由民主党

支出伝票番号
716181

政務活動費支出伝票

経費区分	広報・広聴費
支出年月日	令和 7 年 8 月 22 日
支出額	126,720 円

使途及び内容

新聞等掲載料

按分による支出の場合の記載事項

・全体の経費 （ 140,800 円）．．． A

・按分の率（ 90 %）．．．．．． B

A × B ＝

政務活動費の支出額 126,720 円

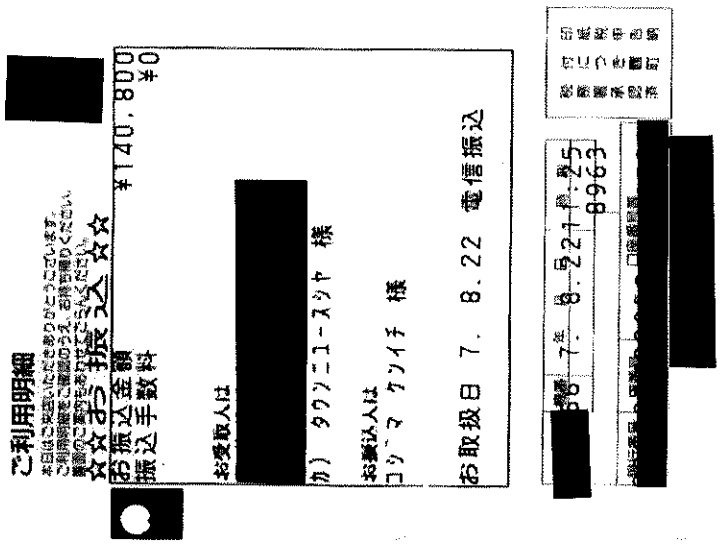

備考欄

タウンニュース2025年8月7日掲載

局

会派名称	支出伝票番号
自由民主党	730219

政務活動費支出伝票

経費区分	広報・広聴費
支出年月日	令和 7 年 8 月 22 日
支出額	257,400 円

使途及び内容

広報紙等掲載料

按分による支出の場合の記載事項

・全体の経費 （ 257,400円）．．．A

・按分の率（ 100％）．．．．．．B

政務活動費の支出額

A × B ＝ 257,400 円

≪領収書等証拠書類の添付欄≫

備考欄

8月14日号タウンニュースへの掲載料金

[redacted]

振込内容照会

受付番号

受付番号	2250822022821
受付日	2025年8月22日
受付状況	取引成立

振込元

[redacted]

振込依頼人名	シマムラ　タダシ

振込先

カ）タウンニュースシヤ
[redacted]

振込内容

振込金額	257,400 円
振込手数料	0 円
引出金額	257,400 円
振込指定日	2025年8月22日

(局)

会派名称	支出伝票番号
自由民主党	717818

政務活動費支出伝票

経費区分	広報・広聴費
支出年月日	令和 7 年 8 月 24 日
支出額	251,790 円

使途及び内容

新聞等掲載料

按分による支出の場合の記載事項

・全体の経費（ 251,790 円）．．．A

・按分の率（ 100 %）．．．．．．B

政務活動費の支出額

A × B ＝ 251,790 円

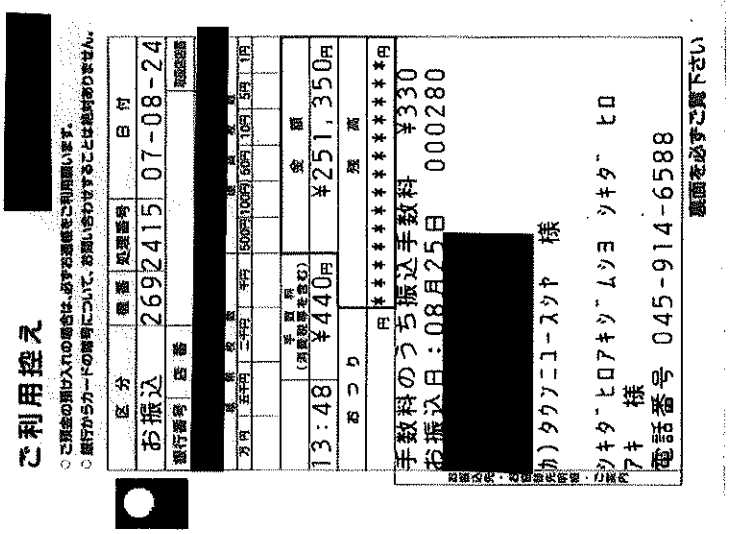
ご利用控え

○ご預金の預け入れの場合は、必ずお通帳をご利用願います。
○銀行からカードの増額について、お問い合わせすることは絶対ありません。

区分	機番	処理番号	日付
お振込	2692415	07-08-24	

振行番号 店番 取扱店店番

券種	枚数	金額
万円 五千円 二千円 千円	500円 100円 50円 10円 5円 1円	

手数料（消費税率を含む）	金額
13:48 ¥440円	¥251,350円

おつり	残高
円	********** 円

手数料のうち振込手数料 ¥330
お振込日：08月25日 000280
[redacted]
カ）タウンニュースツヤ 様
ツキダ ヒロアキ ゾムシヨ ツキダ ヒロ
アキ 様
電話番号 045-914-6588

裏面を必ずご覧下さい

備考欄

タウンニュース都筑区版　２０２５年７月２４日号掲載料

局

会派名称
自由民主党

支出伝票番号
744700

政務活動費支出伝票

経費区分	広報・広聴費
支出年月日	令和 7 年 8 月 25 日
支出額	4,455 円

使途及び内容

会派及び議員のHP開設、維持経費

按分による支出の場合の記載事項

・全体の経費 （ 4,950 円）．．． A

・按分の率（ 90 %）．．．．．． B

A × B ＝

政務活動費の支出額 4,455 円

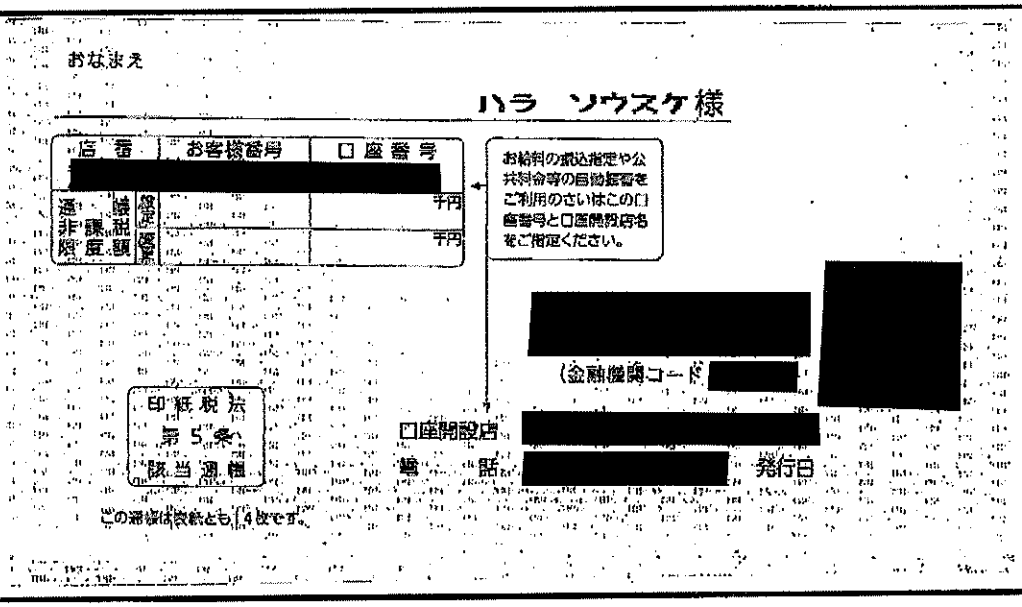

備考欄

HP維持費７月分

11 D 7- 8-25 | | 4,950 | SMBC(BEESシ"ヨウ

会派名称	支出伝票番号
自由民主党	749451

政務活動費支出伝票

経費区分	広報・広聴費
支出年月日	令和 7 年 8 月 25 日
支出額	19,938 円

使途及び内容

会派及び議員のHP開設、維持経費

按分による支出の場合の記載事項

・全体の経費 （ 22,154 円）．．．A

・按分の率（ 90 %）．．．．．．B

A × B ＝ 政務活動費の支出額 19,938 円

≪領収書等証拠書類の添付欄≫

備考欄

HP作成委託料　7月分
振込手数料　154円

画面ID：BNY050

入出金明細照会

照会条件を入力のうえ、「照会する」ボタンを押してください。

印刷

照会口座 [redacted]

照会条件を変更する

[redacted]

最近１週間の入出金明細照会

日付	取引区分	摘要	お支払い金額	お預り金額	差し引き残高
[redacted]					[redacted]円
					[redacted]円
					[redacted]円
08月25日分	出金	ｲﾝﾀｰﾈｯﾄ ﾘﾊﾞﾗﾙ(カ	22,000円		[redacted]円
08月25日分	出金	ﾃｽｳﾘﾖｳ	154円		[redacted]円
[redacted]					[redacted]円

メニュー画面へ

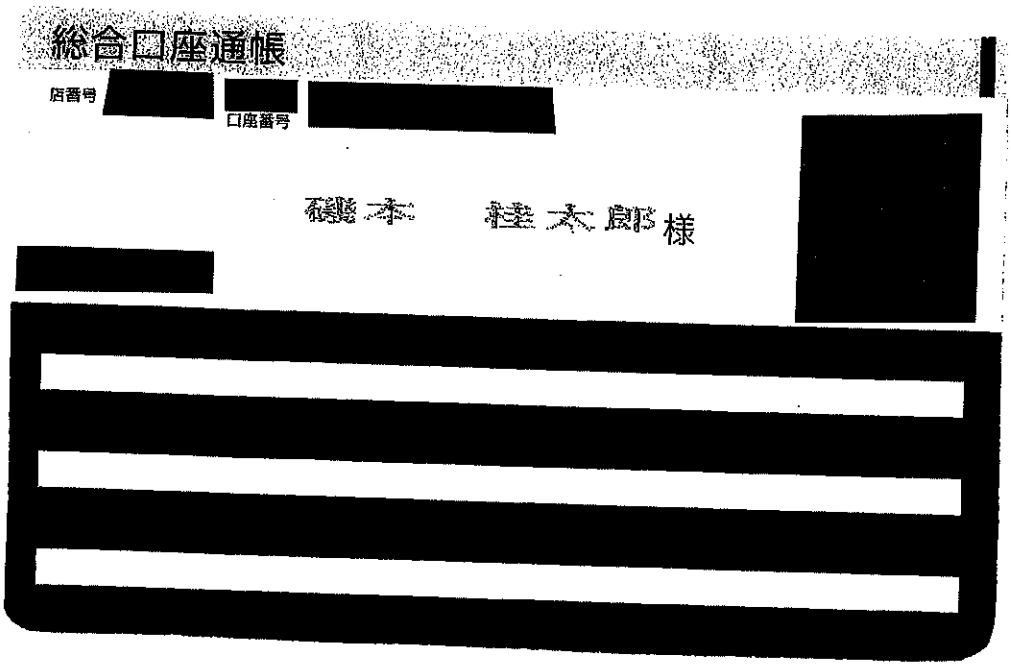

局

会派名称
自由民主党

支出伝票番号
721906

政務活動費支出伝票

経費区分	広報・広聴費
支出年月日	令和 7 年 8 月 25 日
支出額	67,420 円

使途及び内容

広報紙等の発送に係る経費

按分による支出の場合の記載事項

・全体の経費 （ 74,912円）. . . A

・按分の率（ 90％）. . . . . B

政務活動費の支出額

A × B ＝ 67,420 円

≪領収書等証拠書類の添付欄≫

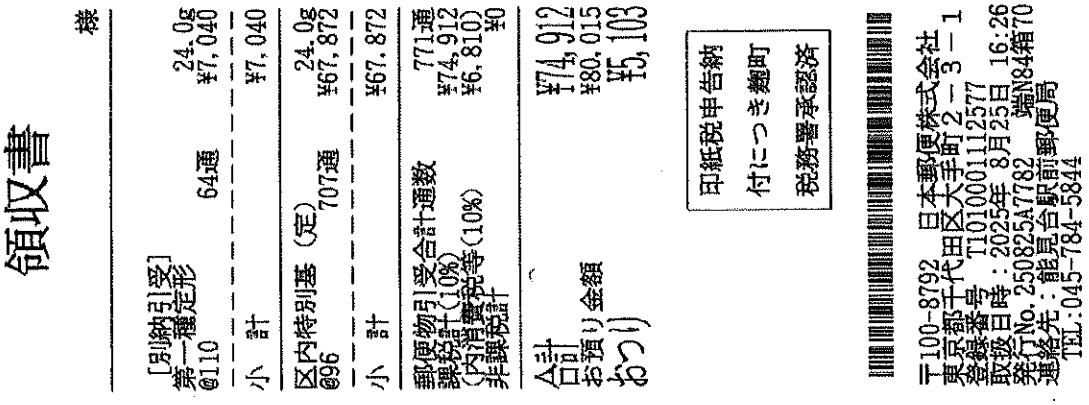

備考欄

共創レポート NO.59 8月号 771通 発送代

局

会派名称
自由民主党

支出伝票番号
711720

政務活動費支出伝票

経費区分	広報・広聴費
支出年月日	令和 7 年 8 月 25 日
支出額	236,500 円

使途及び内容

広報紙等掲載料

按分による支出の場合の記載事項

・全体の経費 （ 236,500 円）．．．A

・按分の率 （ 100 %）．．．．．．B

政務活動費の支出額

A × B ＝ 236,500 円

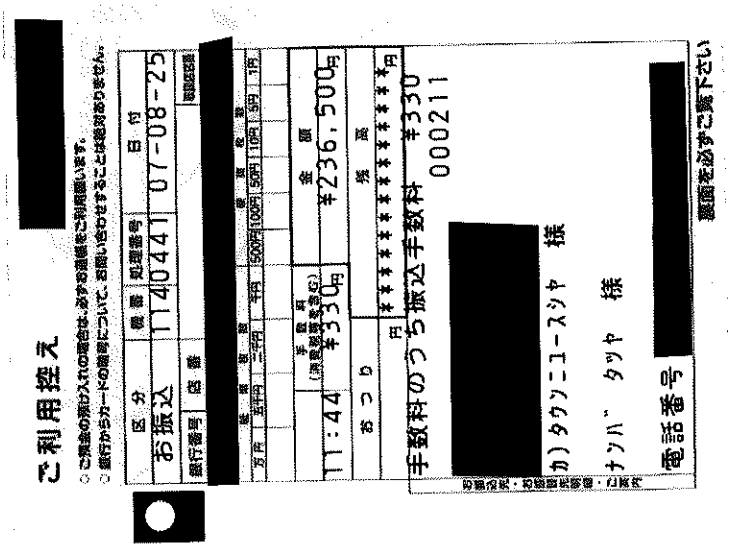

備考欄

タウンニュース8/1号掲載料

(局)

会派名称	支出伝票番号
自由民主党	732561

政務活動費支出伝票

経費区分	広報・広聴費
支出年月日	令和 7 年 8 月 26 日
支出額	99,891 円

使途及び内容

会派及び議員のHP開設、維持経費

按分による支出の場合の記載事項

・全体の経費 （ 110,990 円）．．．A

・按分の率（ 90 %）．．．．．．B

政務活動費の支出額

A × B ＝ 99,891 円

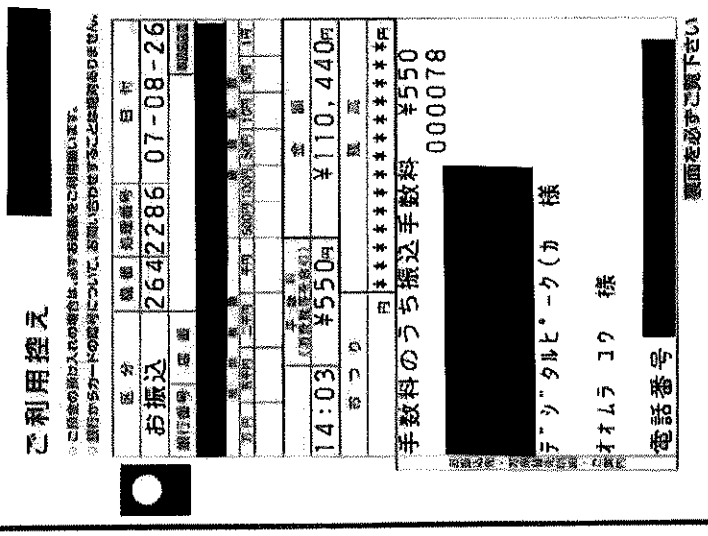
ご利用控え

区分	機種	処理番号	日付
お振込	264	2286	07-08-26

金額	手数料	合計
14:03	¥550円	¥110,440円

取扱	現金
円	**********

手数料のうち振込手数料 ¥550
000078

[redacted]

デジタルピーク(カ 様

オオムラ コウ 様

電話番号 [redacted]

裏面を必ずご覧下さい

備考欄

令和7年8月分　ＨＰ管理費　110,440円　振込手数料　550円
合計　110,990円

局

会派名称	支出伝票番号
自由民主党	712424

政務活動費支出伝票

経費区分	広報・広聴費
支出年月日	令和 7 年 8 月 27 日
支出額	2,750 円

使途及び内容

LINE公式アカウント　ライトプラン料金

按分による支出の場合の記載事項

・全体の経費 （ 5,500円）．．．A

・按分の率（ 50％）．．．．．．B

政務活動費の支出額

A × B ＝ 2,750 円

[redacted]

永田 [redacted] 様

店番 [redacted] 口座番号 [redacted]



07-827 口座振替 4 ★157,304 ﾗｸﾃﾝｶｰﾄﾞｻｰﾋﾞｽ

備考欄

LINE公式アカウントライトプラン料金　2025年8月分

ご利用代金請求明細書

永田　麗梨奈 様

2025/09/12

楽天カード株式会社
本　　社／東京都港区南青山二丁目6番21号

問合先：0570-66-6910
※ご利用いただけない場合は、092-303-7188

2025年08月ご請求金額

157,304円

ご利用カード

[redacted]

お支払日	返済方法	引落口座	請求確定日	利用獲得ポイント	調整額	返金額
2025/08/27	口座振替	[redacted]	2025/08/20	[redacted]ポイント	[redacted]円	[redacted]円

ご利用明細

（単位：円）

利用日	利用店名	利用者	支払方法	利用金額	手数料	支払総額	当月請求額	翌月繰越残高
[redacted]								
2025/07/01	ＬＩＮＥ公式アカウント ✓	本人*	1回払い	✓ 5,500	0	5,500	5,500	0

※ポイントで支払いサービスをご利用された場合、ご利用ポイント分を差し引いた金額がご請求予定金額として表示されます。

局

会派名称	支出伝票番号
自由民主党	735901

政務活動費支出伝票

経費区分	広報・広聴費
支出年月日	令和 7 年 8 月 27 日
支出額	10,692 円

使途及び内容

広報紙等掲載料

按分による支出の場合の記載事項

・全体の経費 （ 11,880 円）．．． A

・按分の率（ 90 %）．．．．．． B

A × B ＝

政務活動費の支出額 10,692 円

≪領収書等証拠書類の添付欄≫

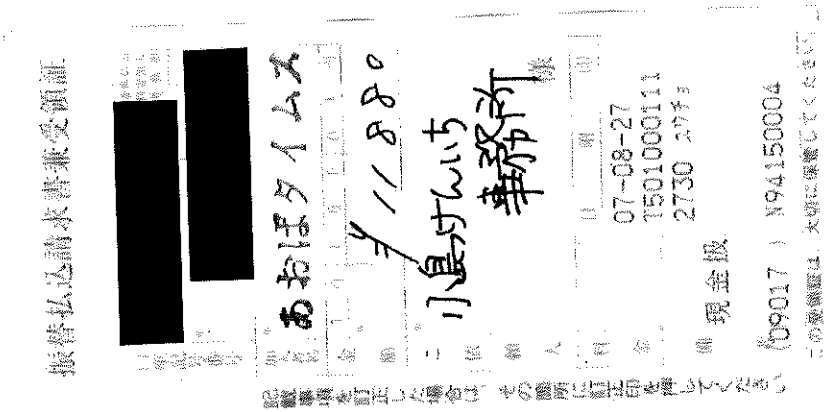

備考欄
2025年8月Web掲載料

局

会派名称	支出伝票番号
自由民主党	727611

政務活動費支出伝票

経費区分	広報・広聴費
支出年月日	令和 7 年 8 月 27 日
支出額	71,280 円

使途及び内容

新聞等掲載料

按分による支出の場合の記載事項

・全体の経費 （ 79,200 円）．．． A

・按分の率（ 90 %）．．．．．． B

政務活動費の支出額

A × B ＝ 71,280 円

≪領収書等証拠書類の添付欄≫

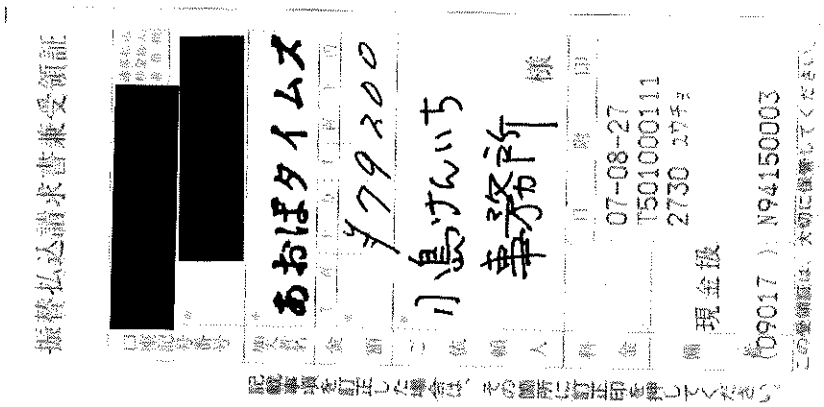

備考欄

あおばタイムズ令和7年8月22日掲載

局

会派名称
自由民主党

支出伝票番号
721118

政務活動費支出伝票

経費区分	広報・広聴費
支出年月日	令和 7 年 8 月 27 日
支出額	77,550 円

使途及び内容

県政報告動画制作費

按分による支出の場合の記載事項

・全体の経費 （ 77,550 円）．．．A

・按分の率 （ 100 %）．．．．．．B

政務活動費の支出額

A × B ＝ 77,550 円

≪領収書等証拠書類の添付欄≫

備考欄

YouTube「かわさきCOMTV」小林たけし県政報告　動画制作費として
TICAD9（第9回アフリカ開発会議）
振込手数料550円

07-08-27	振込機	*77,000 カワサキコミュニケーションズ
07-08-27	手数料	*550 フリコミ(830)

Youtube 県政報告第9弾
TICAD9 第9回アフリカ
開発会議

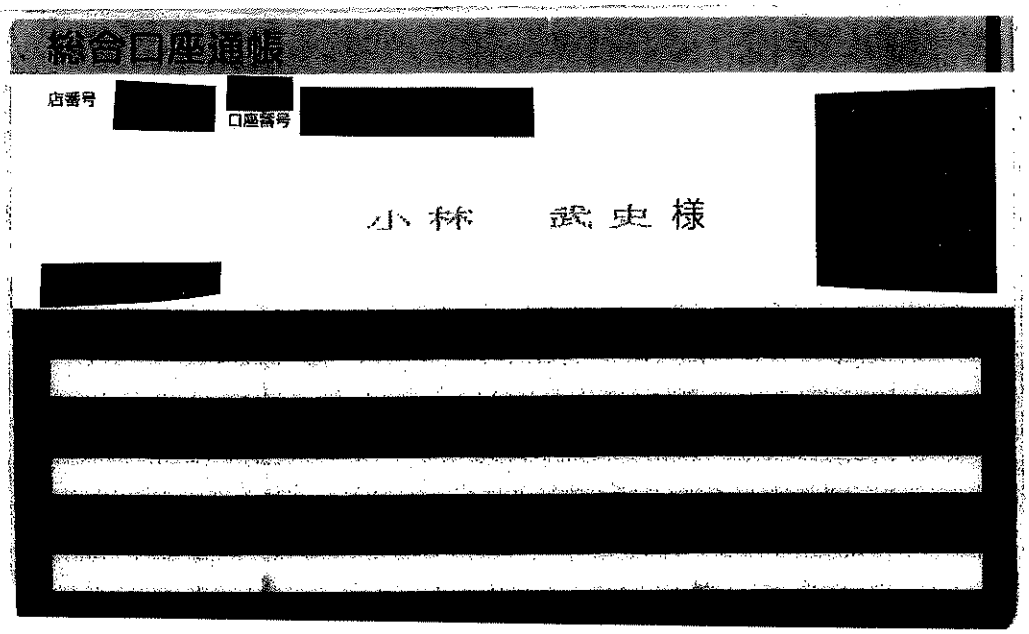
総合口座通帳
店番号
口座番号
小林　武史様

局

会派名称	支出伝票番号
自由民主党	732955

政務活動費支出伝票

経費区分	広報・広聴費
支出年月日	令和 7 年 8 月 27 日
支出額	162,030 円

使途及び内容

広報紙等掲載料

按分による支出の場合の記載事項

・全体の経費 （ 162,030 円）．．． A

・按分の率 （ 100 %）．．．．．． B

A × B ＝ 政務活動費の支出額 162,030 円

タウンニュース

領収証

011516 G

軽8%対象	円
消費税	円
10%対象	147000 円
消費税	14700 円

小林武史 様

¥161,700—

上記の金額正に領収いたしました。

但し 多摩区・麻生区版 2025年8月27日

2025年7月4日号に掲載分として

扱者名 [redacted]

(扱者名なきは無効)

お手数ですがお支払を証明ください。

本社 神奈川県横浜市[redacted]3 ☎045-913-4111

株式会社タウンニュース社

代表取締役 [redacted] 知成

登録番号 T4021001022663

備考欄

タウンニュース多摩区・麻生区版7月4日号掲載料として
振込手数料330円

[redacted]預金（義お借入明細

21

07-08-27	振込機	*161,700	カ)タウンニュースシャ(83
07-08-27	手数料	*330	フリコミ(830)

タウンニュース
7/4号
県政報告　都市農業の振興に向けて

総合口座通帳

店番号 [redacted] 口座番号 [redacted]

[redacted]

小林　武史様

[redacted]

局

会派名称	支出伝票番号
自由民主党	729144

政務活動費支出伝票

経費区分	広報・広聴費
支出年月日	令和 7 年 8 月 29 日
支出額	6,792 円

使途及び内容

会派及び議員のHP開設、維持経費

按分による支出の場合の記載事項

・全体の経費 （ 13,585 円）．．．A

・按分の率 （ 50 %）．．．．．．B

政務活動費の支出額

A × B ＝ 6,792 円

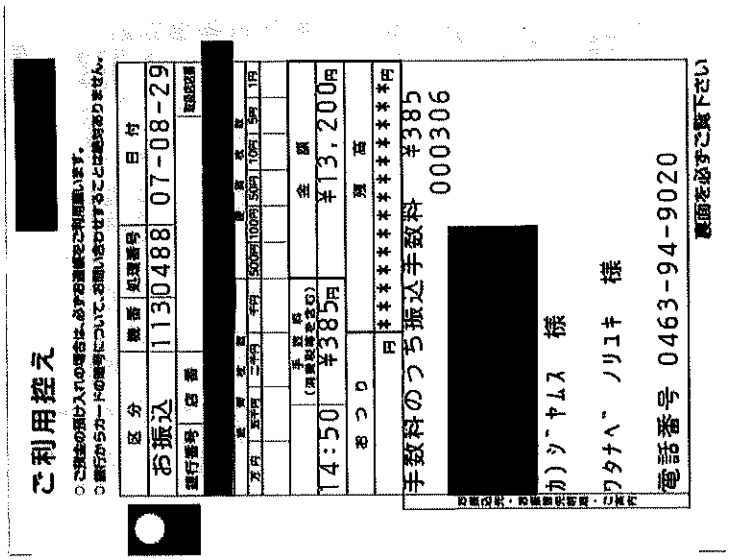

備考欄

議員ホームページ更新改定一式 7月分

局

会派名称	支出伝票番号
自由民主党	722731

政務活動費支出伝票

経費区分	広報・広聴費
支出年月日	令和 7 年 8 月 29 日
支出額	9,000 円

使途及び内容

会派及び議員のHP開設、維持経費

按分による支出の場合の記載事項

・全体の経費 （ 10,000円）．．．A

・按分の率（ 90％）．．．．．．B

A × B ＝

政務活動費の支出額 9,000 円

≪領収書等証拠書類の添付欄≫

備考欄

8月ＨＰ維持管理費

領　収　書

令和７年８月29日

藤代ゆうや　様

領収金額　￥　10,000円也

上記金額を正に受領いたしました。

内訳
・ホームページ維持管理代として

株式会社SBC
神奈川県鎌倉市岡本1022-10-410

局

会派名称	支出伝票番号
自由民主党	734812

政務活動費支出伝票

経費区分	広報・広聴費
支出年月日	令和 7 年 8 月 29 日
支出額	22,615 円

使途及び内容

議員のホームページ維持、管理等諸経費料

按分による支出の場合の記載事項

・全体の経費 （ 30,154円）．．．A

・按分の率（ 75%）．．．．．．B

政務活動費の支出額

A × B ＝ 22,615 円

≪領収書等証拠書類の添付欄≫

備考欄

令和7年7月分 ホームページメンテナンス費用
ATRA Design(同)宛てに支払い
当該ホームページアドレス:https://tsunashima-net.com

9/14（日）～9/15（月・祝）はサービスを休止します

システムメンテナンスのため、[redacted]
[redacted]などのサービスを以下の日程で休止します。

○サービス休止日時
2025年9月14日（日）23時～9月15日（月・祝）8時
※2025年9月14日（月・祝）は、[redacted]の目的預金の自動つみたても実施されません。また、各種お借り入れ商品（カードローンを除く）の残高などの更新が通常より遅延します。

お客さまには大変ご不便をおかけしますが、何卒ご理解くださいますようお願いします。

※[redacted]については、定期メンテナンスのため、毎月第1、第3月曜日2～6時もサービスを休止します。

[redacted]

残高照会 | 明細照会 | 振込・振替 | ペイジー | 目的預金 | 借入・返済

ダウンロードはこちら

代表口座・サービス利用口座一覧

並べ替え： お取引店 | 科目

[redacted] [redacted] 残高 / 支払可能残高

Web口座（無通帳口座）への切り替え

振込　振替　入出金明細照会

[redacted]会員特典】ゼロ手数料について

50歳以上のお客さまのための無料会員サービス[redacted]会員のお客さまは、条件を満たすと、はまぎん[redacted]他行あて振込手数料が毎月15日～翌月14日の間合計2回まで0円になります。

詳しくはこちら

代表口座の入出金明細

県庁支店　普通　[redacted]

日付	取引区分	摘要	お支払い金額	お預り金額	差し引き残高
[redacted]					
08月29日分	出金	ｲﾝﾀｰﾈｯﾄ ｱﾄﾗﾃﾞ ｻﾞｲﾝ(ﾄﾞ	30,000円		
08月29日分	出金	ﾃｽﾄﾘｮｳｷｮｳ	154円		

過去の明細を見る

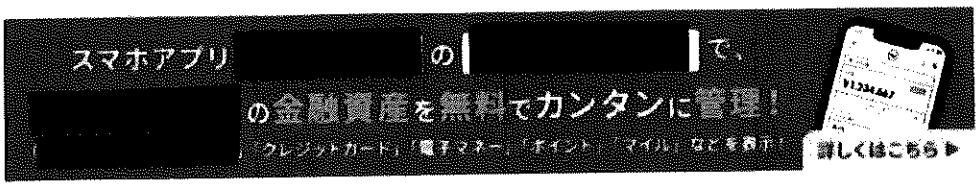

桐嶋 洋一 さま
いつもご利用ありがとうございます。

登録メールアドレス

Eメールアドレス
[redacted]

追加Eメールアドレス（1）
（未登録）

追加Eメールアドレス（2）
（未登録）

メールアドレスの変更はこちら

ログイン履歴 最新3件
[redacted]

[redacted]からのお知らせ

重要なお知らせ
未読のお知らせはありません。

銀行からのお知らせ
未読のお知らせはありません。

[redacted]

[redacted]で1日10万円までの個人間送金が無料！

詳しくはこちら

ネットからできるお手続き

- [redacted]ご利用
- [redacted]（ETC・携帯ID）お申し込み
- 各種ローン

各種情報

- 資料請求
- 利率一覧
- よくあるご質問
- ご利用の手引き
- [redacted]防務方針

局

会派名称	支出伝票番号
自由民主党	736446

政務活動費支出伝票

経費区分	広報・広聴費
支出年月日	令和 7 年 8 月 29 日
支出額	49,896 円

使途及び内容

会派及び議員のホームページ開設・維持費

按分による支出の場合の記載事項

・全体の経費 （ 55,440 円）．．．A

・按分の率（ 90 %）．．．．．．B

A × B ＝ 政務活動費の支出額 49,896 円

≪領収書等証拠書類の添付欄≫

備考欄

会派及び議員のホームページ開設・維持費　８月支払い分
DIGTAL　Peak（株）
神奈川県藤沢市白幡２－１１－８

入出金明細照会

照会条件を入力のうえ、「照会する」ボタンを押してください。

印刷

照会口座 [redacted]

照会条件を変更する

この口座から振込　この口座から振替

08月20日から08月30日までの入出金明細照会

日付	取引区分	摘要	お支払い金額	お預り金額	差し引き残高
[redacted]		[redacted]	[redacted]		
		[redacted]	[redacted]		
		[redacted]	[redacted]		
08月29日分	出金	ｲﾝﾀｰﾈｯﾄ ﾃﾞﾋﾞﾀﾙﾋﾞｰｸ(ｶ	55,440円		
[redacted]		[redacted]	[redacted]		
[redacted]		[redacted]	[redacted]		

[redacted]

メニュー画面へ

[redacted]

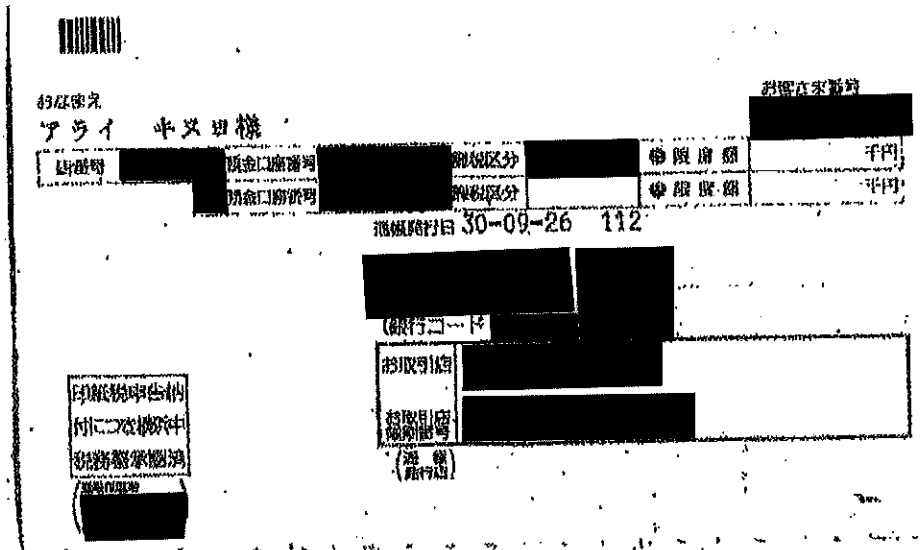

おなまえ
アライ　キヌヨ様

お客さま番号 [redacted]

店番号	[redacted]	預金口座番号	[redacted]	税区分	[redacted]	●限度額	千円
	[redacted]	預金口座番号	[redacted]	税区分		●限度額	千円

通帳発行日 30-09-26　112

[redacted]

(銀行コード [redacted]

お取引店	[redacted]
お取引店	[redacted]
通帳発行店	

印紙税申告納
付につき横浜中
税務署承認済

(通帳発行番号 [redacted])

総合口座をご利用いただきありがとうございます。

総合口座取引規定について

●総合口座取引については、別にお願いした総合口座取引規定によりお取り扱いいたします。なお、総合口座取引規定は裏口にも備えつけてありますので、ご入用の場合はいつでもお申し出ください。

No.1202

局

会派名称
自由民主党

支出伝票番号
724184

政務活動費支出伝票

経費区分	広報・広聴費
支出年月日	令和 7 年 8 月 29 日
支出額	77,000 円

使途及び内容

YouTube動画作成

按分による支出の場合の記載事項

・全体の経費（ 110,000円）．．．A

・按分の率（ 70％）．．．．．．B

政務活動費の支出額

A × B ＝ 77,000 円

≪領収書等証拠書類の添付欄≫

備考欄

[redacted] 8月分 YouTube動画作成代

≪領収書等証拠書類の添付欄≫

□振込金(兼振込手数料)受取書

○ 預金払戻請求書 / 預金口座振替 による振込受付書(兼払込手数料受取書)
(該当する方に○印表示)

お振込日 令和 年 月 日 7 8 29

お振込先 [redacted] 当庫 銀行 信金 信組 農協 労金 その他 [redacted] [redacted] 支店

お受取人 フリガナ [redacted]

おなまえ [redacted] 様へ

預金種目 普通 当座 貯蓄 その他 [redacted] 口座番号 [redacted]

金額 百万 千 円 1,110,000

ご依頼人 フリガナ アクタガワカオルジムショ

おでんわ 0462440281

おなまえ 芥川ひろる事務所 様から

おところ 座間市緑地1-3-17

手区分 手数料 880 消費税額(10%) 80 円

[redacted] をご利用いただきましてありがとうございます。今後ともよろしくお願い申し上げます。

[redacted]

支店 取扱印 7.8.29

収入印紙 200円
会員外かつ5万円(振込金+税抜手数料)以上貼付
振込受付書の場合で手数料税抜5万円以上貼付

振込依頼書に、記載・相違等の不備があった場合には、照会等のために、振込が遅延することがあります。

通信機器、回線故障またはお振込の受付時間等によって振込が遅延することがありますのでご了承ください。

局

会派名称	支出伝票番号
自由民主党	714386

政務活動費支出伝票

経費区分	広報・広聴費
支出年月日	令和 7 年 8 月 29 日
支出額	171,930 円

使途及び内容

広報紙等掲載料

按分による支出の場合の記載事項

・全体の経費 （ 171,930 円）．．． A

・按分の率 （ 100 %）．．．．．． B

政務活動費の支出額

A × B ＝ 171,930 円

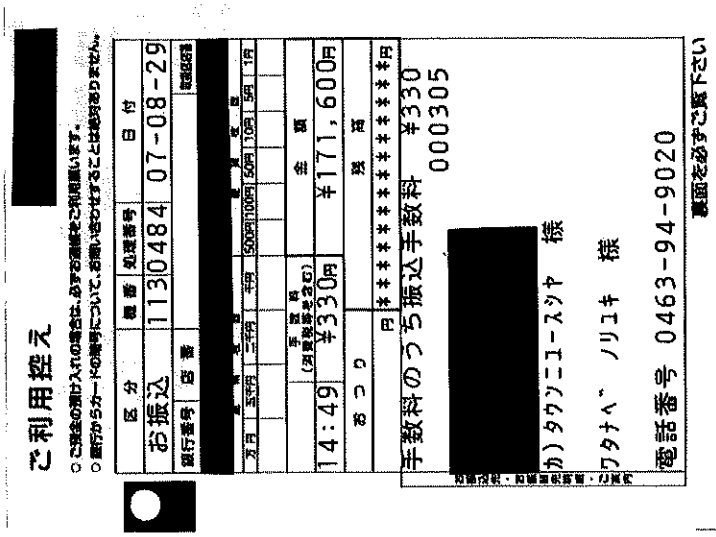

備考欄

①タウンニュース伊勢原版2025年7月25日掲載　発行部数3万部　116,000円
Web掲載料　20,000円　消費税込149,600円
②タウンニュース　政治の村　7月8月分　掲載料22,000円　計171,600円

㊥

会派名称
自由民主党

支出伝票番号
720640

政務活動費支出伝票

経費区分	広報・広聴費
支出年月日	令和 7 年 8 月 29 日
支出額	283,470 円

使途及び内容

広報紙等作成費

按分による支出の場合の記載事項

・全体の経費 （ 283,470円） . . . A

・按分の率（ 100％） . . . . . B

政務活動費の支出額

A × B ＝ 283,470 円

≪領収書等証拠書類の添付欄≫

備考欄

㈱フリップアップ　県政レポート絆　令和7年8月　第37号　22100部

□振込金(兼振込手数料)受取書

○ 預金払戻請求書 / 預金口座振替 による振込受付書(兼払込手数料受取書)

(該当する方に○印表示)

お振込日 令和 7 年 8 月 29 日

お振込先 [redacted] 当庫 銀行 信金 信組 農協 労金 その他 [redacted] [redacted] 支店

お受取人 フリガナ カノフリップアップ

おなまえ (株)フリップアップ 様へ

預金種目 普通 当座 貯蓄 その他 [redacted]

口座番号 [redacted]

金額 百万 千 円 ¥283,470

ご依頼人 フリガナ アクタガワカオルジムショ

おでんわ 0116244028 1

おなまえ 芥川から事務所 様から

おところ 座間手綱ヶ丘1-3-17

手区分 手数料 880

消費税額(10%) 80 円

[redacted] をご利用いただきましてありがとうございます。今後ともよろしくお願い申し上げます。

[redacted]

支店 取扱印 8. 29

収入印紙 200円 会員外かつ5万円(振込金+税抜手数料)以上貼付 振込受付書の場合で手数料税抜5万円以上貼付

○振込依頼書に、記載・相違等の不備があった場合には、照会等のために、振込が遅延することがあります。

○通信機器、回線故障またはお振込の受付時間等によって振込が遅延することがありますのでご了承ください。

局

会派名称	支出伝票番号
自由民主党	743864

政務活動費支出伝票

経費区分	広報・広聴費
支出年月日	令和 7 年 8 月 31 日
支出額	45,000 円

使途及び内容

会派及び議員のHP開設、維持経費

按分による支出の場合の記載事項

・全体の経費 （ 50,000 円）．．． A

・按分の率 （ 90 %）．．．．．． B

A × B ＝ 政務活動費の支出額 45,000 円

領収証

森正明 様

No.

金額	¥	5	0	0	0	0	−

収入印紙

但 サーバー&ドメインレンタル代、サーバー管理技術管理料金

2025年 8 月 31 日 上記正に領収いたしました

内訳

現金

小切手 0 /

手形 0 /

消費税額等（ %）

コクヨ ウケ-600

㈱湘南メジャーカンパニ

〒[illegible] 神奈川県平塚市[illegible]

代表取締役 多嶋智一

備考欄

8月分

㊞

会派名称	支出伝票番号
自由民主党	724593

政務活動費支出伝票

経費区分	広報・広聴費
支出年月日	令和 7 年 8 月 31 日
支出額	215,443 円

使途及び内容

広報紙等作成費

按分による支出の場合の記載事項

・全体の経費 （ 239,382円）．．． A

・按分の率（ 90 %）．．．．．． B

A × B ＝

政務活動費の支出額 215,443 円

≪領収書等証拠書類の添付欄≫

備考欄

県政報告紙　良央プレス29　デザイン料　印刷料　折加工料

14,500枚

14:20 61

振込明細 ×

受付番号：I振0831436872

出金口座

[redacted]

振込先口座

カ) ウエルカムアート

[redacted]

振込金額

引落金額

239,382円

振込金額	239,382 円
振込手数料	0 円
依頼日(資金引落日)	2025年08月31日(日)
振込日	2025年08月31日(日)
依頼人名	ｵｻﾞﾜ ﾖｼﾅｶ
電話番号	046535****

※ 組戻し（振込済み資金の返却）には手数料（660円）がか

請求書

2025年07月22日
請求書番号: 20250722-2

おざわ良央 様
下記のとおりご請求申し上げます。

ご請求金額 **¥239,382**

Graphic Design Studio
WELCOME ART Co., Ltd.

株式会社ウェルカムアート
[redacted]

〒111-0033
東京都台東区花川戸2-2-5-502

TEL:090-9145-7670

品目	数量	単価	金額
[2025-07-10]良央PRESS Vol.29 デザイン料	1	120,000	120,000
[2024-12-08]良央PRESS印刷、DM折加工14,500枚	1	97,620	97,620

小計	217,620
消費税 (10%)	21,762
合計	**239,382**

10%対象	217,620	消費税	21,762
8%対象	0	消費税	0

振込先
[redacted]
株式会社ウェルカムアート

freee - クラウド請求書プラットフォーム