局

会派名称	支出伝票番号
自由民主党	729688

政務活動費支出伝票

経費区分	広報・広聴費
支出年月日	令和 7 年 7 月 1 日
支出額	240 円

使途及び内容

交通費(駐車場利用料)

按分による支出の場合の記載事項

・全体の経費 (300 円) . . . A

・按分の率 (80 %) . . . . . B

A × B = 政務活動費の支出額 240 円

≪領収書等証拠書類の添付欄≫

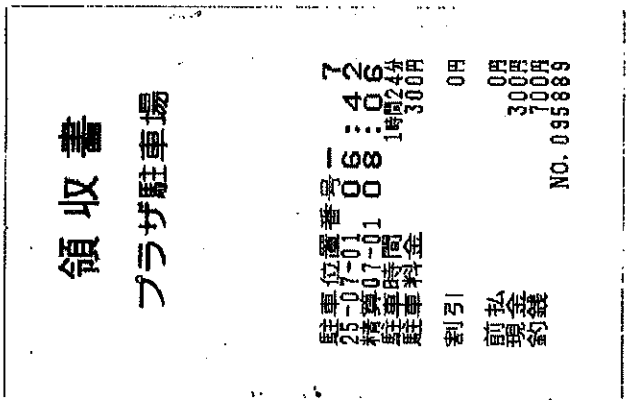

備考欄

街頭での政務活動広報紙配布の為の駐車料金
プラザ駐車場

局

会派名称	支出伝票番号
自由民主党	714505

政務活動費支出伝票

経費区分	広報・広聴費
支出年月日	令和 7 年 7 月 2 日
支出額	176 円

使途及び内容

交通費(駐車場利用料)

按分による支出の場合の記載事項

・全体の経費 （ 220 円）. . . A

・按分の率（ 80 %）. . . . . B

A × B = 政務活動費の支出額 176 円

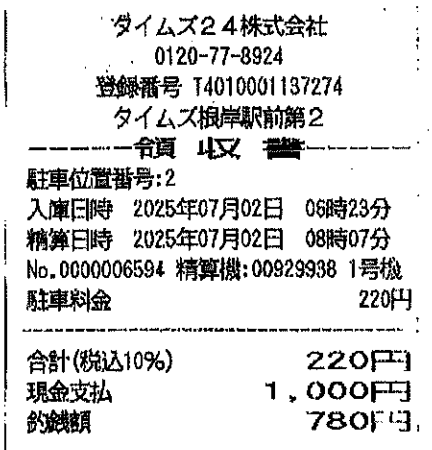

タイムズ２４株式会社
0120-77-8924
登録番号 T4010001137274
タイムズ根岸駅前第２
---------- 領収書 ----------
駐車位置番号:2
入庫日時 2025年07月02日 06時23分
精算日時 2025年07月02日 08時07分
No.0000006594 精算機:00929938 1号機
駐車料金 220円

合計(税込10%) 220円
現金支払 1,000円
釣銭額 780円

備考欄

街頭での政務活動広報紙配布の為の駐車料金
タイムズ根岸駅前第２

会派名称	支出伝票番号
自由民主党	727309

政務活動費支出伝票

経費区分	広報・広聴費
支出年月日	令和 7 年 7 月 2 日
支出額	9,724 円

使途及び内容

ホームページ開設・維持経費

按分による支出の場合の記載事項

・全体の経費 （ 13,892 円）．．． A

・按分の率（ 70 %）．．．．．． B

A × B ＝ 政務活動費の支出額 9,724 円

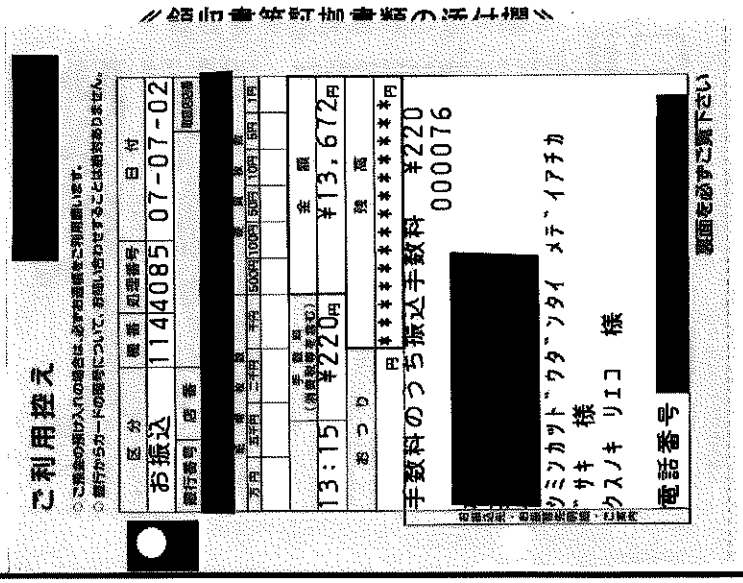

備考欄

ウェブサーバー・メールサーバー年間利用代金
2025年5月19日～2026年5月19日
振込手数料220円含む

局

会派名称	支出伝票番号
自由民主党	743665

政務活動費支出伝票

経費区分	広報・広聴費
支出年月日	令和 7 年 7 月 2 日
支出額	77,660 円

使途及び内容

県政報告動画制作費

按分による支出の場合の記載事項

・全体の経費 （ 77,660円）．．． A

・按分の率（ 100％）．．．．．． B

政務活動費の支出額

A × B ＝ 77,660 円

≪領収書等証拠書類の添付欄≫

備考欄

YouTube「かわさきCOMTV」小林たけし県政報告　動画作成費用として
令和7年6月13日配信「次世代太陽電池ペロブスカイト」
振込手数料550円、ATM手数料110円

[redacted]

[redacted]預金（幸お借入明細）

19

年月日	摘要	お支払い金額	お預かり金額	差し引き残高
1				
2				
3				
4				
5				
6				
7				
8				
9				
10				
11				
12				
13				
14				
15				
16				
17				
18				
19	07-07-02	振込機	*77,000	カワサキコミュニケーションズ
20	07-07-02	手数料	*550	フリコミ(830)
21	07-07-02	手数料	*110	ATM(830)
22				
23				
24				

[redacted]

20

かわさきCOM TV 県攻報告 No7 ペロブスカイト.

総合口座通帳

店番号 [redacted] [redacted] 口座番号 [redacted]

[redacted]

小林 義史 様

[redacted]

2025年07月02日
領収書番号: 20250702-1

領収書

小林たけし 御中

合計金額	￥77,000

但　動画作製費用として（小林たけし県政報告 vol.7）
上記正に領収いたしました。

10%対象	70,000
消費税	7,000
8%対象	0
消費税	0

川崎コミュニケーションズ（有
代表取締役　伊藤博幸
登録番号: T5020002088713

〒2130001
神奈川県川崎市高津区溝口2-14-6
シマヤビル602（営業所）

TEL:044-844-7778
FAX:044-281-7333

局

会派名称
自由民主党

支出伝票番号
747390

政務活動費支出伝票

経費区分	広報・広聴費
支出年月日	令和 7 年 7 月 3 日
支出額	5,500 円

使途及び内容

タウンニュース　政治の村掲載料

按分による支出の場合の記載事項

・全体の経費（　　11,000円）．．．A

・按分の率（　　50％）．．．．．．B

政務活動費の支出額

A × B ＝　5,500 円

[redacted]

永田　[redacted]　様

店番 [redacted]　口座番号 [redacted]



07-7-3　口座振替 3　　¥11,000　タウンニュース(HFC)

備考欄

タウンニュース政治の村　2025年7月掲載料

(局)

会派名称	支出伝票番号
自由民主党	720574

政務活動費支出伝票

経費区分	広報・広聴費
支出年月日	令和 7 年 7 月 3 日
支出額	9,900 円

使途及び内容

Webサイト掲載料

按分による支出の場合の記載事項

・全体の経費 （ 11,000 円）．．． A

・按分の率（ 90 %）．．．．．． B

A × B ＝

政務活動費の支出額 9,900 円

≪領収書等証拠書類の添付欄≫

10 07-07-03	口座振替	¥11,000	ダウンニュース(HFC)

備考欄

政治の村6月掲載料

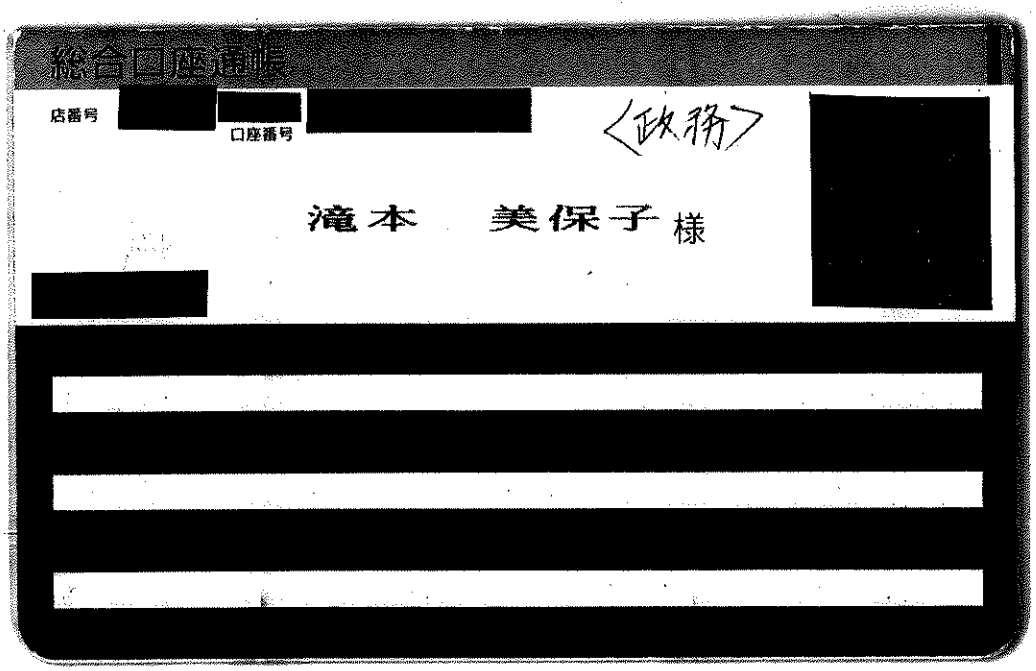
総合口座通帳
店番号
口座番号
〈政務〉
滝本　美保子 様

局

会派名称	支出伝票番号
自由民主党	725251

政務活動費支出伝票

経費区分	広報・広聴費
支出年月日	令和 7 年 7 月 3 日
支出額	9,900 円

使途及び内容

広報紙等掲載料

按分による支出の場合の記載事項

・全体の経費 （ 11,000円）．．．A

・按分の率（ 90％）．．．．．．B

A × B ＝ 政務活動費の支出額 9,900 円

≪領収書等証拠書類の添付欄≫

備考欄

『タウンニュース政治の村』掲載料（6月分）
㈱タウンニュース社

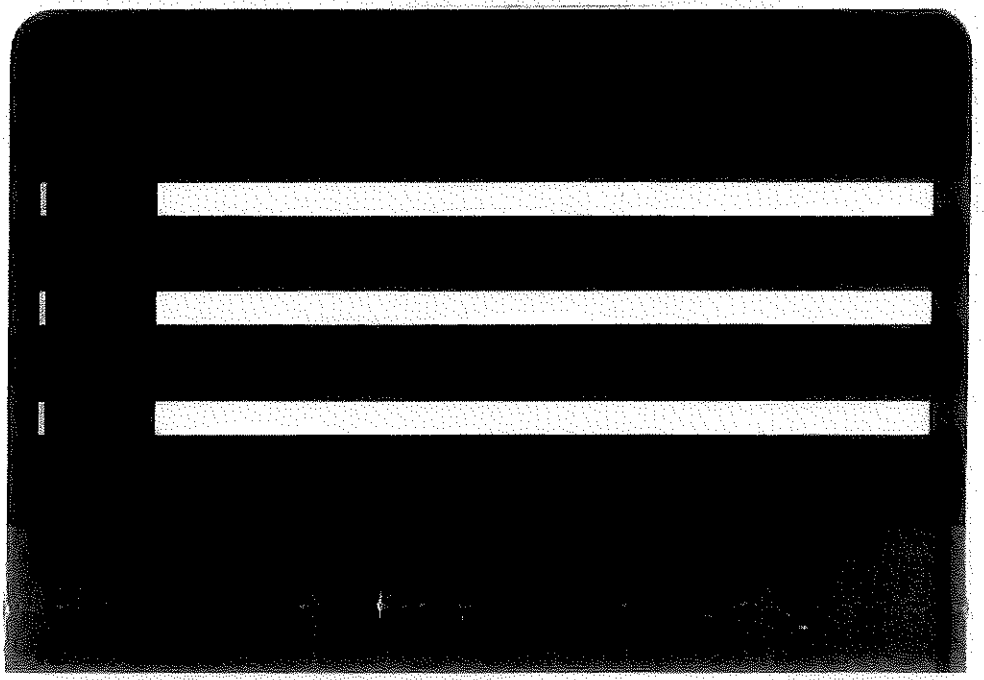

入出金明細照会

照会条件を入力のうえ、「照会する」ボタンを押してください。

印刷

照会口座 [redacted]

照会条件を変更する

[redacted]

前月分の入出金明細照会

日付	取引区分	摘要	お支払い金額	お預り金額	差し引き残高
[redacted]					
07月03日分	出金	ｺｳｻﾞﾌﾘｶｴ ﾀｳﾝﾆｭｰｽ (HFC)	11,000円		
[redacted]					

次の20件

メニュー画面へ

局

会派名称	支出伝票番号
自由民主党	745454

政務活動費支出伝票

経費区分	広報・広聴費
支出年月日	令和 7 年 7 月 3 日
支出額	11,000 円

使途及び内容

ウェブサイト掲載料

按分による支出の場合の記載事項

・全体の経費 （ 11,000 円）．．． A

・按分の率（ 100 %）．．．．．． B

政務活動費の支出額

A × B ＝ 11,000 円

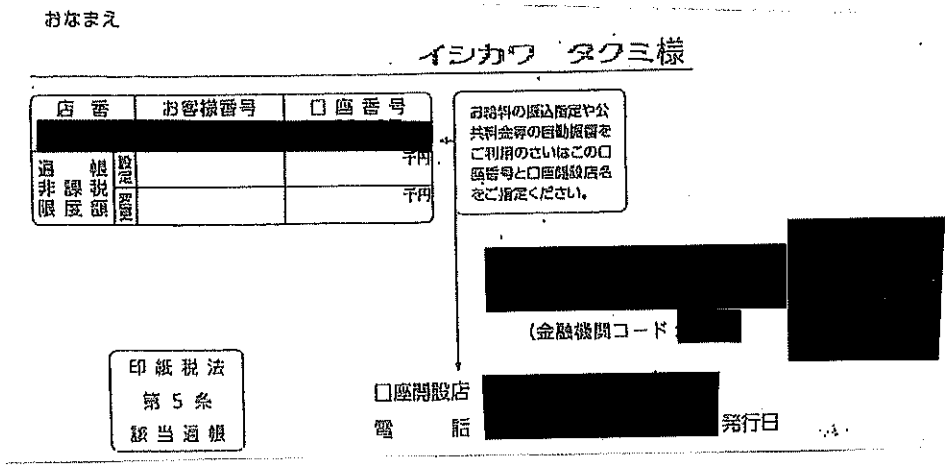

備考欄

6月分 政治の村 ウェブサイト掲載料
タウンニュース

(局)

会派名称	支出伝票番号
自由民主党	725008

政務活動費支出伝票

経費区分	広報・広聴費
支出年月日	令和 7 年 7 月 3 日
支出額	236,500 円

使途及び内容

広報紙等掲載料

按分による支出の場合の記載事項

・全体の経費（ 236,500 円）．．．A

・按分の率（ 100 %）．．．．．．B

政務活動費の支出額

A × B ＝ 236,500 円

≪領収書等証拠

[redacted] ヒャクシャカードス

お取扱明細票

毎度ご利用いただきありがとうございます。お取扱明細票をどうぞお確かめ下さい。裏面もご覧下さい。

ご利用年月日	取扱金庫・店番一機番通番
07 07 03	[redacted]

カード発行金融機関一店番一口座番号

[redacted]

お取引金種			
お取引内容	お引出		
通信販売手数料	¥0	通信費	お取引金額
時刻	15:42		¥236,500*
説明コード		お取引後残高	
		[redacted]	

お受取人 [redacted]

カ)タウンニュースシャ様

ご依頼人 カミクラ ヒロアキ様

[redacted]

振込日 7- 4

印紙税申告納 [redacted] 税務署承認済

[redacted]

備考欄

タウンニュース 7月4日号

(局)

会派名称	支出伝票番号
自由民主党	745583

政務活動費支出伝票

経費区分	広報・広聴費
支出年月日	令和 7 年 7 月 3 日
支出額	284,213 円

使途及び内容

広報紙等の発送に係る経費

按分による支出の場合の記載事項

・全体の経費 （ 284,213 円）．．．A

・按分の率（ 100 %）．．．．．．B

政務活動費の支出額

A × B ＝ 284,213 円

≪領収書等証拠書類の添

[redacted] キャッシュサービス

お取扱明細票

毎度ご利用いただきありがとうございます。お取扱明細票をどうぞお確かめ下さい。裏面もご覧下さい。

ご利用年月日	取扱金庫・店番－機番通番
07 07 03	[redacted]

カード発行金融機関－店番－口座番号

[redacted]

お取引金種			
お取引内容	お引出		
消費税込手数料	¥220	通信費	お取引金額
時刻	15:44		¥283,993
説明コード			お取引後残高
			[redacted]

お受取人 [redacted]

カ）リフレッシュグラス様

ご依頼人 カミクラ ヒロアキ様

[redacted]

印紙税申告納 [redacted] 税務署承認済

[redacted]

備考欄

県議会報告VOL.25 ポスティング代

振込手数料：220円

局

会派名称	支出伝票番号
自由民主党	736920

政務活動費支出伝票

経費区分	広報・広聴費
支出年月日	令和 7 年 7 月 4 日
支出額	4,950 円

使途及び内容

会派及び議員のHP開設、維持経費

按分による支出の場合の記載事項

・全体の経費 （ 5,500円）．．．A

・按分の率（ 90％）．．．．．．B

A × B ＝

政務活動費の支出額 4,950 円

≪領収書等証拠書類の添付欄≫

備考欄

公式LINE利用料（5月分）

[redacted] ご利用明細書　　2025年06月14日現在

[redacted]
登録番号 [redacted]

桝　晴太郎 様

カード番号	[redacted]
キャッシング設定日	

ご請求金額	[redacted]円
お支払日	2025年07月04日　金曜日
お支払	[redacted]
指定口座	
口座名義人	マス　セイタロウ

	ショッピング	キャッシング
ご利用可能枠	[redacted]円	[redacted]円
リボ払/コース	定額コース	標準コース
実質年率	18.000%	18.000%
キャッシング遅延損害金		20.000%

口座へのご準備はお支払日の前日(金融機関営業日)までにお願いいたします。

[redacted]ポイント

おカードでの今回獲得ポイント	:	[redacted]
内ボーナスポイント	:	
今回獲得した総ポイント	:	[redacted]
今回締め切りまでに交換したポイント	:	
累計ポイント残高	:	

5500

ご利用内容　2025年06月14日現在　2025年06月15日以降のご入金につきましては本明細に反映しておりません。
下記明細の備考欄に ＊ 印のあるご利用分は、一部または全額をご入金いただいた明細です。「今回ご利用金額」へは差額を記載しております。

ご請求内訳		5／14現在の残高	6／14現在の左記へのご入金	今回ご利用金額	6／14現在の残高	今回ご請求金額	うち手数料／利息／遅延損害金	今回お支払い後残高
総額		[redacted]						
ショッピング	リボ払い							
	1回払い							
	2回払い							
	ボーナス払い							
	ご優待							
	ご返金対象額							
	遅延損害金							
	増額払いお申出額							
	小　計							
キャッシング	リボ払い							
	1回払い							
	手続費用							
	ご返金対象額							
	遅延損害金							
	増額払いお申出額							
	小　計							
その他請求								

今回ご請求額の元金充当額　ショッピング [redacted]円　キャッシング [redacted]円

ご利用明細

ご利用年月日			ご利用店名及び商品名	家族	支払区分	ご利用金額	備考
			「　ショッピングご利用明細　」				
[redacted]							
2025	05	01	LINE公式アカウント		1回	5500	
[redacted]							

ご利用明細

ご利用年月日	ご利用店名及び商品名	家族	支払区分	ご利用金額	備考
[redacted]					

ご利用明細

ご利用年月日	ご利用店名及び商品名	家族	支払区分	ご利用金額	備考
[redacted]					

ご利用明細

ご利用年月日	ご利用店名及び商品名	家族	支払区分	ご利用金額	備考
[redacted]					

備考欄に*印のあるご利用分は、一部または全額をご入金いただいた明細です。「今回ご利用金額」へは差額を記載しております。

<ショッピングご利用のお客様へのご案内>
・１回払いを除き、商品の瑕疵、役務の未提供等を理由にお支払いを止めることができる場合があります（抗弁権の接続）。
<キャッシングご利用のお客様へのご案内>
・本ご利用明細書では、貸金業法第17条第6項に基づき、一定期間（ご利用：毎月1日～末日／ご返済：毎月15日～今月14日）におけるキャッシングサービスのご利用・ご返済に関するお取引明細を記載しております。
・『キャッシングご入金明細』は2025年05月末日までのご利用分に対し、2025年06月14日までのご入金の明細を表示しています。2025年06月のご利用に対するご入金については、翌月のご利用明細書でご案内いたします。
・お支払指定口座の表示がない場合は、お支払日までに当社が指定する口座にお振り込みください。
・お支払方法について、1回払いは「一括返済方式」、リボ払いは「定額リボルビング方式」を表します。
・今回のご利用に際し、新たにご提出いただいた書面はございません。
・キャッシングサービスのご利用および返済金のお支払いを提携金融機関ATMで行う場合の当社所定の利用手数料（但し、利息制限法施行令第２条に定める額を上限とします）、カード再発行手数料*、および公租公課はお客様にご負担いただきます。
*一部のカードは再発行手数料はかかりません。
［ 当社が契約する貸金業務にかかる指定紛争解決機関の名称　日本貸金業協会　貸金業相談・紛争解決センター ］

局

会派名称	支出伝票番号
自由民主党	747188

政務活動費支出伝票

経費区分	広報・広聴費
支出年月日	令和 7 年 7 月 4 日
支出額	9,396 円

使途及び内容

会派及び議員のHP開設、維持経費

按分による支出の場合の記載事項

・全体の経費 （ 10,440 円）．．． A

・按分の率（ 90 %）．．．．．． B

A × B ＝

政務活動費の支出額 9,396 円

≪領収書等証拠書類の添付欄≫

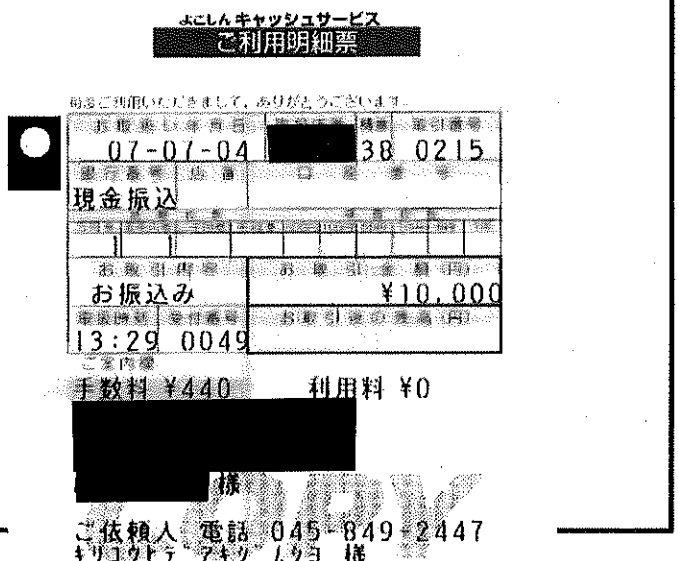

よこしん キャッシュサービス
ご利用明細票

ご利用いただきまして、ありがとうございます。

07-07-04	[redacted]	38 0215
現金振込		
お振込み		¥10,000
13:29	0049	

ご案内
手数料 ¥440　　利用料 ¥0

[redacted]
様

ご依頼人 電話 045-849-2447
ｷﾘｺｳﾋﾃﾞ ｱｷｿﾞ ﾑﾗﾖ 様

お釣 ¥4,560

横浜信用金庫

備考欄

ホームページ運用費
7月分
振込手数料440円含む

局

会派名称	支出伝票番号
自由民主党	736442

政務活動費支出伝票

経費区分	広報・広聴費
支出年月日	令和 7 年 7 月 4 日
支出額	22,615 円

使途及び内容

議員のホームページ維持、管理等諸経費料

按分による支出の場合の記載事項

・全体の経費 （ 30,154円）．．． A

・按分の率（ 75%）．．．．．． B

A × B ＝ 政務活動費の支出額 22,615 円

≪領収書等証拠書類の添付欄≫

備考欄

令和7年5月分 ホームページメンテナンス費用
ATRA Design(同)[redacted]宛てに支払い
当該ホームページアドレス:https://tsunashima-net.com

[redacted]

残高照会 | 明細照会 | 振込・振替
ペイジー | 目的預金 | 借入・返済
ダウンロードはこちら

代表口座・サービス利用口座一覧

並べ替え： お取引店 | 科目

[redacted] [redacted] 残高 / 支払可能残高

Web口座（無通帳口座）への切り替え

振込　振替　入出金明細照会

[redacted]会員特典】ゼロ手数料について

50歳以上のお客さまのための無料会員サービス[redacted]会員のお客さまは、条件を満たすと、[redacted]他行あて振込手数料が毎月15日～翌月14日の間合計2回まで0円になります。

詳しくはこちら

代表口座の入出金明細

[redacted]

日付	取引区分	摘要	お支払い金額	お預り金額	差し引き残高
[redacted]					
07月04日分	出金	[redacted]	30,000円		
07月04日分	出金	ﾃｽｳﾘｮｳ	154円		

過去の明細を見る



綱嶋 洋一 さま
いつもご利用ありがとうございます。

登録メールアドレス

Eメールアドレス
[redacted]

追加Eメールアドレス（1）
（未登録）

追加Eメールアドレス（2）
（未登録）

メールアドレスの変更はこちら

ログイン履歴 最新3件

[redacted]

[redacted]からのお知らせ

重要なお知らせ
未読のお知らせはありません。

銀行からのお知らせ
未読のお知らせはありません。

[redacted]

[redacted]は1日10万円までの
個人間送金が無料！
詳しくはこちら

[redacted]



ネットからできるお手続き

- [redacted]ご利用
- [redacted](ETC・携帯ID）お申し込み
- 各種ローン

各種情報

- 資料請求
- 利率一覧
- よくあるご質問
- ご利用の手引き
- [redacted]勉強方針

(局)

会派名称	支出伝票番号
自由民主党	741398

政務活動費支出伝票

経費区分	広報・広聴費
支出年月日	令和 7 年 7 月 4 日
支出額	47,817 円

使途及び内容

広報紙等作成費

按分による支出の場合の記載事項

・全体の経費 （ 63,130 円）．．．A

・按分の率 （ 90 %）．．．．．．B

A × B ＝ 政務活動費の支出額 47,817 円

≪領収書等証拠書類の添付欄≫

備考欄

共創レポート NO.57 6月号 1,200部 印刷代
振込伝票 66,000円のうち、52,800円支払い 振込手数料 330円
合計 53,130円

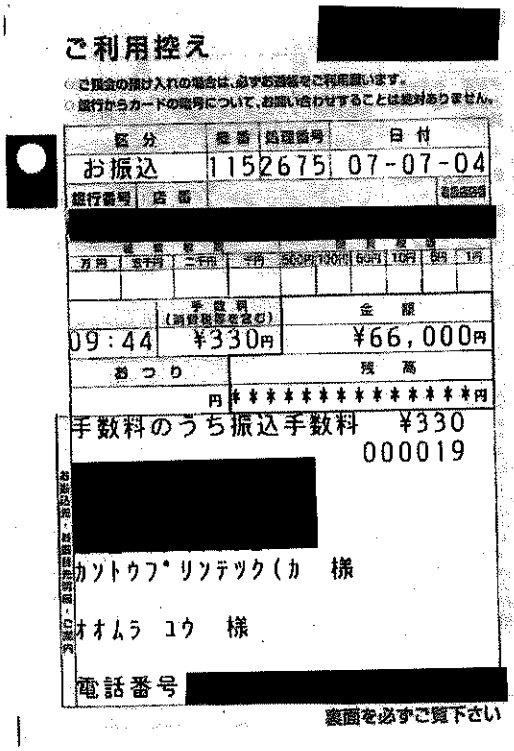

ご利用控え [redacted]

○ご預金の預け入れの場合は、必ずお通帳をご利用願います。
○銀行からカードの暗号について、お問い合わせすることは絶対ありません。

区分	種番	処理番号	日付
お振込	115	2675	07-07-04

銀行番号 店番 [redacted]

万円	五千円	二千円	千円	500円	100円	50円	10円	5円	1円

	手数料（消費税額を含む）	金額
09:44	¥330円	¥66,000円

おつり	残高
円	＊＊＊＊＊＊＊＊＊＊＊＊＊＊円

手数料のうち振込手数料 ¥330
000019

[redacted]

カントウフ゜リンテック(カ 様

オオムラ ユウ 様

電話番号 [redacted]

裏面を必ずご覧下さい

領 収 証

No. 010211

登録番号 T4-0200-0103-2350

大村総事務所 様

令和7年 7月4日

金額

¥32,800円

但し 共創レポートNo.57 1200部 半額代

[redacted] 上記の金額正に領収いたしました

内訳

税抜金額

消費税額等（ %）

200円

関東プリンテック株式会社
代表取締役 上 曽 朋 広 [redacted]
〒236-0004 横浜市金沢区福浦1-12-10
TEL (045) 783-2311(代)
FAX (045) 783-2322

局

会派名称	支出伝票番号
自由民主党	739563

政務活動費支出伝票

経費区分	広報・広聴費
支出年月日	令和 7 年 7 月 7 日
支出額	8,000 円

使途及び内容

政務活動広報紙作成委託料

按分による支出の場合の記載事項

・全体の経費 （ 10,000 円）. . . A

・按分の率（ 80 %）. . . . . B

A × B ＝ 政務活動費の支出額 8,000 円

No.

領収証

新井絹世事務所 様

金額 ¥10000-

但 政務活動報紙製作委託費

2025 年 7 月 7 日 上記正に領収いたしました

内訳	
税抜金額	
消費税額(%)	
税抜金額	
消費税額(%)	

[redacted]

登録番号

備考欄

政務活動広報紙作成委託料　7月支払い分

[redacted]

局

会派名称	支出伝票番号
自由民主党	714651

政務活動費支出伝票

経費区分	広報・広聴費
支出年月日	令和 7 年 7 月 7 日
支出額	47,520 円

使途及び内容

新聞等掲載料

按分による支出の場合の記載事項

・全体の経費 （ 52,800 円）．．．A

・按分の率（ 90 %）．．．．．．B

A × B ＝ 政務活動費の支出額 47,520 円

≪領収書等証拠書類の添付欄≫

備考欄

あおばタイムズ7/11号
県政報告　神奈川県内の病院事業について②
安心できる医療・介護。人材の偏在解消に向けて！

No. 5130

領収証 内田みほ子事務所 様

金額 ¥52,800-

但 あおばタイムズ2/11号作成掲載費として

令和7年 7月7日 上記正に領収いたしました

内訳

消費税額等(10%)



あおばタイムズ
〒225-0021 横浜市青葉区すすき野3-2-1
藤パークビル2F

局

会派名称	支出伝票番号
自由民主党	734974

政務活動費支出伝票

経費区分	広報・広聴費
支出年月日	令和 7 年 7 月 8 日
支出額	176 円

使途及び内容

交通費(駐車場利用料)

按分による支出の場合の記載事項

・全体の経費 (220 円) . . . A

・按分の率 (80 %) . . . . . B

A × B = 政務活動費の支出額 176 円

≪

タイムズ２４株式会社
0120-77-8924
登録番号 T4010001137274
タイムズ根岸駅前第２
領収書
駐車位置番号:1
入庫日時 2025年07月08日 06時50分
精算日時 2025年07月08日 08時09分
No.0000006711 精算機:00929938 1号機
駐車料金 220円

合計(税込10%) 220円
現金支払 250円
釣銭額 30円

備考欄

街頭での政務活動広報紙配布の為の駐車料金
タイムズ根岸駅前第２

(局)

会派名称	支出伝票番号
自由民主党	734593

政務活動費支出伝票

経費区分	広報・広聴費
支出年月日	令和 7 年 7 月 8 日
支出額	3,080 円

使途及び内容

意見交換会等の開催費

按分による支出の場合の記載事項

・全体の経費 （ 3,080円）．．． A

・按分の率（ 100％）．．．．．． B

A × B ＝ 政務活動費の支出額 3,080 円

領収証 様 No.

金額 ¥3,080-

但 さら様定会場看板作成費

2025 年 7 月 8 日 上記正に領収いたしました

内訳

税抜金額 —

消費税額等(%) —

コクヨ ウケ-05

各種看板製作・施工
かんばん工房
〒247-0064 鎌倉市寺分1-21-16
TEL FAX 0467-84-8382
登録番号：T6810232403031

備考欄

県政報告会、会場用看板代の一部を充当

請求書

〒 247−0056
神奈川県鎌倉市大船2-20-31
IWOビル3F

永田まりな事務所御中

令和 7年 7月 2日

かんばん工房
〒 247-0064
神奈川県鎌倉市寺分1-21-16-103
kanbankobo0412@gmail.com
TEL 0467-84-8382 FAX 0467-84-8382

登録番号:T6810232403031

拝啓 時下ますますご清栄のこととお喜び申し上げます。
平素は格別のご高配を賜り、厚く御礼申し上げます。
さて、下記の通りご請求申し上げますので、内容を
ご確認の上、右記口座までお振込み下さいますようお願い
申し上げます。

敬具

※ 尚、本請求書と行き違いの際は、ご了承下さい。

お振込先:
[redacted]

件名:きらら鎌倉会場 県政報告会看板作成

ご請求額	消費税等
￥30,800−	￥2,800−

商品コード	品名	数量	単位	単価	金額	備考	
	ステージ看板 H850×W5400(mm) 木枠、合成布地文字印刷張付仕様	1	基		28000		10%
	以下余白						10%
	10%税抜計				28000		
	10%消費税				2800		

局

会派名称
自由民主党

支出伝票番号
725342

政務活動費支出伝票

経費区分	広報・広聴費
支出年月日	令和 7 年 7 月 9 日
支出額	240 円

使途及び内容

交通費(駐車場利用料)

按分による支出の場合の記載事項

・全体の経費 (300 円) . . . A

・按分の率 (80 %) . . . . . B

A × B = 政務活動費の支出額 240 円

≪領収書等証拠書類の添付欄≫

洋光台駐車場
横浜市交通安全協会税率１０％
Ｔ５０２０００５００１７０６

≪領収書≫
[NO. 23]
25年07月09日06:52 --07月09日08:07
駐車料金 ３００円
合計 ３００円
お預り １，０００円
お釣 ７００円
NO.199197

備考欄

街頭での政務活動広報紙配布の為の駐車料金
洋光台駐車場

局

会派名称	支出伝票番号
自由民主党	747884

政務活動費支出伝票

経費区分	広報・広聴費
支出年月日	令和 7 年 7 月 11 日
支出額	67,408 円

使途及び内容

広報紙等の発送に係る経費

按分による支出の場合の記載事項

・全体の経費 （ 74,898 円）．．． A

・按分の率（ 90 %）．．．．．． B

A × B ＝

政務活動費の支出額 67,408 円

≪領収書等証拠書類の添付欄≫

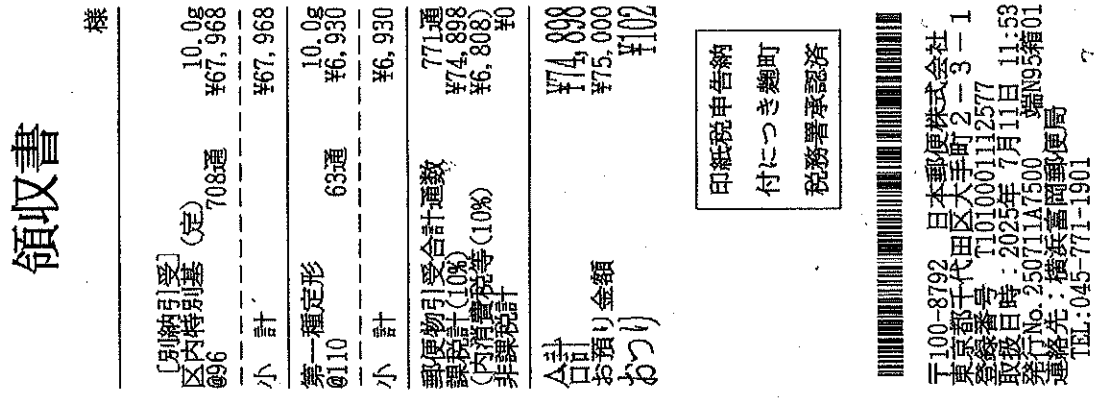
領収書

様

[別納引受]
区内特別基 (定) 10.0g
@96 708通 ¥67,968
小計 ¥67,968

第一種定形 10.0g
@110 63通 ¥6,930
小計 ¥6,930

郵便物引受合計通数 771通
課税計(10%) ¥74,898
(内消費税等(10%) ¥6,808)
非課税計 ¥0

合計 ¥74,898
お預り金額 ¥75,000
おつり ¥102

印紙税申告納
付にっき麹町
税務署承認済

〒100-8792 日本郵便株式会社
東京都千代田区大手町２－３－１
登録番号 T1010001112577
取扱日時：2025年 7月11日 11:53
発行No.250711A7500 端N95箱01
通絡先：横浜青葉郵便局
TEL:045-771-1901

備考欄
共創レポート NO.58 7月号 771通 発送代

局

会派名称	支出伝票番号
自由民主党	741034

政務活動費支出伝票

経費区分	広報・広聴費
支出年月日	令和 7 年 7 月 14 日
支出額	176 円

使途及び内容

交通費(駐車場利用料)

按分による支出の場合の記載事項

・全体の経費 （ 220 円）. . . A

・按分の率 （ 80 %）. . . . . B

A × B = 政務活動費の支出額 176 円

タイムズ２４株式会社
0120-77-8924
登録番号 T4010001137274
タイムズ磯子中原
領収書
駐車位置番号:6
入庫日時 2025年07月14日 06時45分
精算日時 2025年07月14日 08時10分
No.0000004267 精算機:00928117 1号機
駐車料金 220円

合計(税込10%)	220円
現金支払	220円
釣銭額	0円

備考欄

街頭での政務活動広報紙配布の為の駐車料金
タイムズ磯子中原

局

会派名称	支出伝票番号
自由民主党	735861

政務活動費支出伝票

経費区分	広報・広聴費
支出年月日	令和 7 年 7 月 15 日
支出額	40,405 円

使途及び内容

広報紙等作成費

按分による支出の場合の記載事項

・全体の経費 （ 44,895 円）．．． A

・按分の率（ 90 %）．．．．．． B

A × B ＝ 政務活動費の支出額 40,405 円

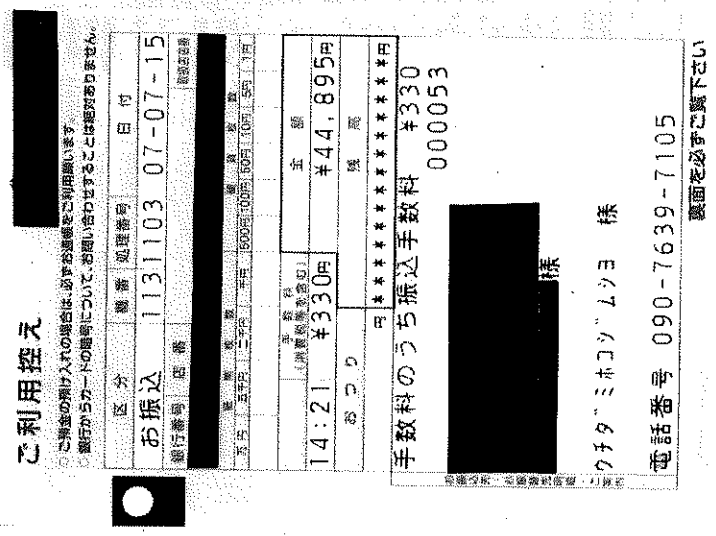

備考欄

県政報告2025年夏号A4両面デザイン費
デザインスガ

局

会派名称
自由民主党

支出伝票番号
729293

政務活動費支出伝票

経費区分	広報・広聴費
支出年月日	令和 7 年 7 月 15 日
支出額	70,137 円

使途及び内容

広報紙等作成費

按分による支出の場合の記載事項

・全体の経費 （ 77,930 円）．．． A

・按分の率 （ 90 %）．．．．．． B

A × B ＝ 政務活動費の支出額 70,137 円

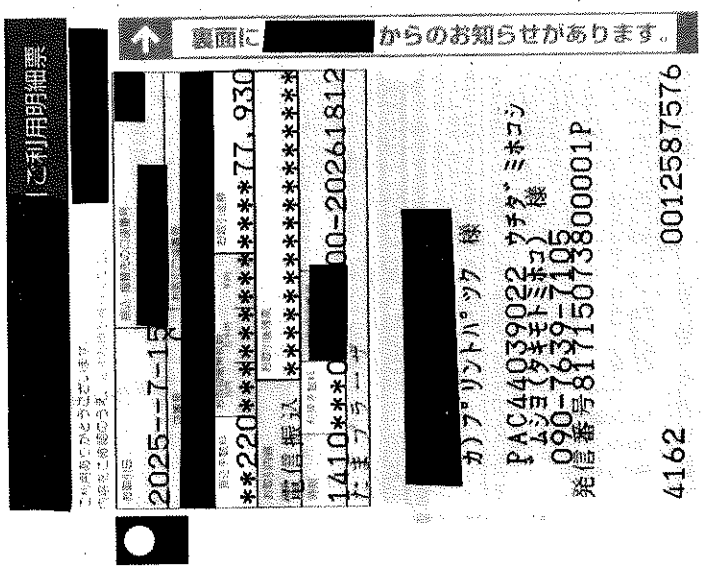

備考欄

県政報告2025年夏号　A４両面カラー　40000部
株式会社プリントパック

局

会派名称
自由民主党

支出伝票番号
745424

政務活動費支出伝票

経費区分	広報・広聴費
支出年月日	令和 7 年 7 月 16 日
支出額	9,495 円

使途及び内容

会派及び議員のHP開設、維持経費

按分による支出の場合の記載事項

・全体の経費 （ 10,550 円）．．．A

・按分の率（ 90 %）．．．．．．B

A × B ＝ 政務活動費の支出額 9,495 円

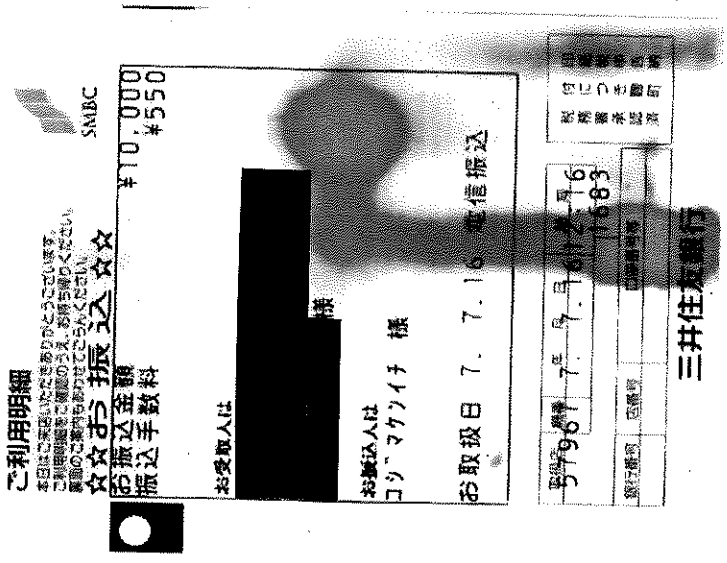

備考欄

ホームページ運営管理費（2025年7月分）

局

会派名称	支出伝票番号
自由民主党	729554

政務活動費支出伝票

経費区分	広報・広聴費
支出年月日	令和 7 年 7 月 16 日
支出額	10,692 円

使途及び内容

広報紙等掲載料

按分による支出の場合の記載事項

・全体の経費 （ 11,880 円）．．．A

・按分の率 （ 90 %）．．．．．．B

A × B ＝

政務活動費の支出額 10,692 円

≪領収書等証拠書類の添付欄≫

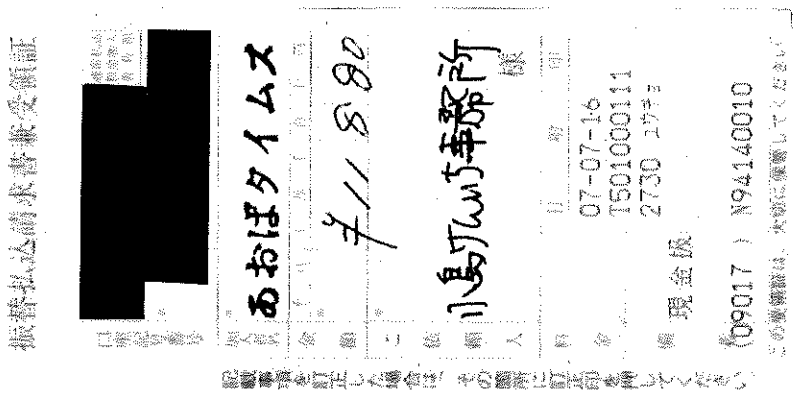

備考欄

2025年7月Web掲載料

会派名称	支出伝票番号
自由民主党	723115

政務活動費支出伝票

経費区分	広報・広聴費
支出年月日	令和 7 年 7 月 16 日
支出額	24,047 円

使途及び内容

広報紙等の発送に係る経費

按分による支出の場合の記載事項

・全体の経費 （ 26,719円）．．．A

・按分の率（ 90％）．．．．．．B

A × B ＝

政務活動費の支出額 24,047 円

≪領収書等証拠書類の添付欄≫

備考欄

県政レポート16号配布代+振込手数料
㈱バロットヒーローズ

画面ID：BKM004

お振り込み

出金口座選択　振込先選択　金融機関選択　支店選択　振込先口座情報・金額入力　内容確認

お振り込みの受付が完了しました。

振込依頼を受付けました。 受付番号は0716003番です。[B1000]

印刷

振込依頼は 7月16日扱いです。

[redacted]

金融機関名 [redacted]
支店名
科目
口座番号

振込先口座名義人 ｶ)ﾊﾞﾛｯﾄﾋｰﾛｰｽﾞ

振込金額 **26,565円**

引落合計金額 **26,719円（手数料 154円）**

振込指定日 **07月16日**

振込依頼人名 ﾏｽ ｾｲﾀﾛｳ

ご注意ください

- お振り込みの結果は、「振込・振替 ペイジー」の「[振込・振替]ご依頼内容の照会」よりご確認ください。
- 「[振込・振替]ご依頼内容の照会」での照会は、ご依頼日から62日間です。
  62日間を過ぎると照会できないので、必要に応じてこの画面を印刷のうえ、保管してください。
- 過去のお振込内容に関するお問い合わせがあっても確認できかねますので、必ずお客さまが印刷のうえ保管してください。

本お振り込みを毎月決まった日におこなう場合は、「自動送金サービスに登録」ボタンを押してください。
同一の出金口座から、続けてお振り込みをされる場合は、「続けて振込をおこなう」ボタンを押してください。

自動送金サービスに登録　続けて振込をおこなう　メニュー画面へ

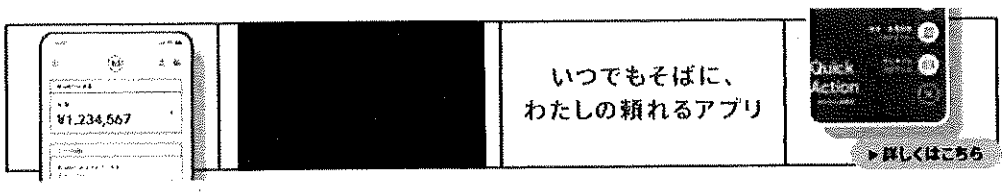

局

会派名称	支出伝票番号
自由民主党	749675

政務活動費支出伝票

経費区分	広報・広聴費
支出年月日	令和 7 年 7 月 16 日
支出額	29,700 円

使途及び内容

広報紙等の発送に係る経費

按分による支出の場合の記載事項

・全体の経費 （ 33,000円）．．．A

・按分の率（ 90％）．．．．．．B

A × B ＝

政務活動費の支出額 29,700 円

≪領収書等証拠書類の添付欄≫

備考欄

県政レポート16号配布代
(福) 碧ワークA

お振り込み

出金口座選択　振込先選択　金融機関選択　支店選択　振込先口座情報・金額入力　内容確認

お振り込みの受付が完了しました。

振込依頼を受付けました。 受付番号は0716004番です。[B1000]

印刷

振込依頼は 7月16日扱いです。

[redacted]

金融機関名	[redacted]
支店名	
科目	
口座番号	
振込先口座名義人	ﾌｸ)ｱｵ ﾜｰｸｴｰ
振込金額	33,000円
引落合計金額	33,000円（手数料 0円）
振込指定日	07月16日
振込依頼人名	ﾏｽ ｾｲｺｳ

ご注意ください

- お振り込みの結果は、「振込・振替 ペイジー」の「[振込・振替]ご依頼内容の照会」よりご確認ください。
- 「[振込・振替]ご依頼内容の照会」での照会は、ご依頼日から62日間です。
  62日間を過ぎると照会できないので、必要に応じてこの画面を印刷のうえ、保管してください。
- 過去のお振込内容に関するお問い合わせがあっても確認できかねますので、必ずお客さまが印刷のうえ保管してください。

本お振り込みを毎月決まった日におこなう場合は、「自動送金サービスに登録」ボタンを押してください。
同一の出金口座から、続けてお振り込みをされる場合は、「続けて振込をおこなう」ボタンを押してください。

自動送金サービスに登録　続けて振込をおこなう　メニュー画面へ



局

会派名称	支出伝票番号
自由民主党	730677

政務活動費支出伝票

経費区分	広報・広聴費
支出年月日	令和 7 年 7 月 16 日
支出額	71,280 円

使途及び内容

新聞等掲載料

按分による支出の場合の記載事項

・全体の経費 （ 79,200 円） . . . A

・按分の率（ 90 %） . . . . . B

A × B ＝ 政務活動費の支出額 71,280 円

≪領収書等証拠書類の添付欄≫

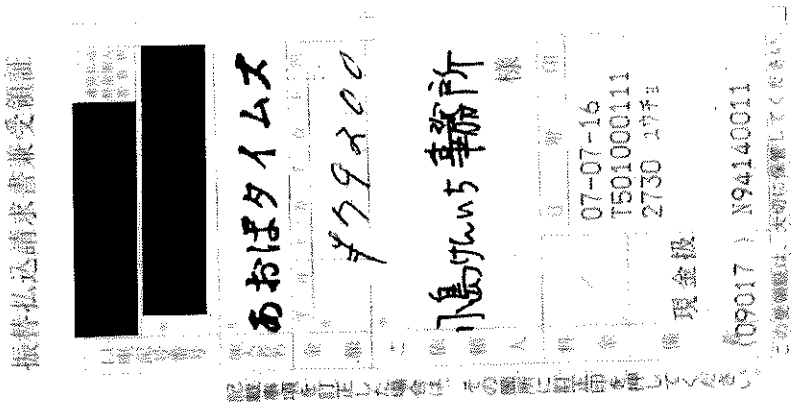

備考欄
あおばタイムズ令和7年7月11日掲載

局

会派名称	支出伝票番号
自由民主党	743231

政務活動費支出伝票

経費区分	広報・広聴費
支出年月日	令和 7 年 7 月 17 日
支出額	233,200 円

使途及び内容

広報紙等掲載料

按分による支出の場合の記載事項

・全体の経費 （ 233,200円）．．． A

・按分の率（ 100％）．．．．．． B

政務活動費の支出額

A × B ＝ 233,200 円

≪領収書等証拠書類の添付欄≫

備考欄

タウンニュース2025年6月27日号　Web掲載料20000円を含む

[redacted]

明細確定日付: 2025/07/17 06:26

お取引日付	お支払金額（円）	お預り金額（円）	差引後残高（円）	メモ
[redacted]				
2025-07-17	233,200	ｲﾝﾀｰﾈｯﾄ　ｶ)ﾀｳﾝﾆｭｰｽｼｬ	[redacted]	

店名：[redacted]
店番：[redacted] 科目：[redacted]
口座番号：[redacted]
お名前(カナ)：ｲﾁｶﾜ ｶｽﾞﾋﾛ 様
金融機関コード[redacted]

[redacted]

[redacted]

店番：[redacted] 科目：[redacted]
口座番号：[redacted]
ｲﾁｶﾜ ｶｽﾞﾋﾛ 様

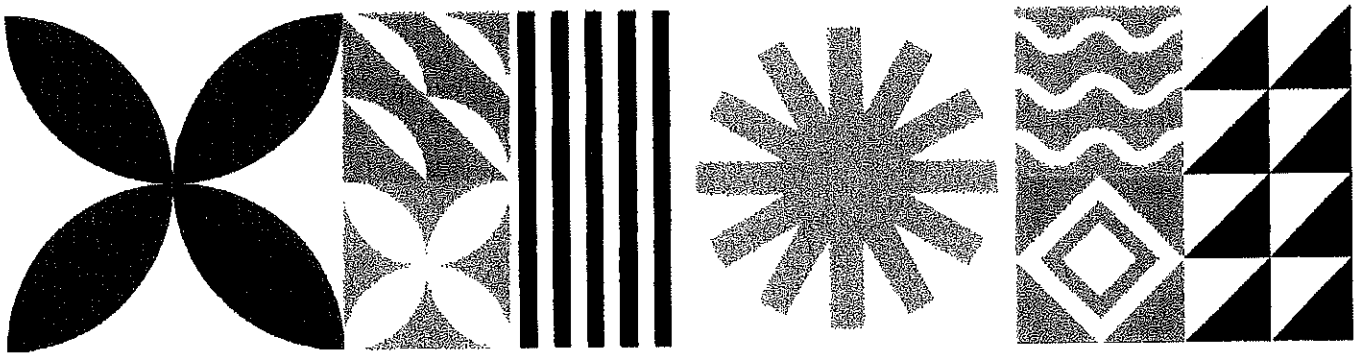

取得期間

2025/07/17 から 2025/07/31 まで

注意事項

・PDFエクスポートの対象は、スマホアプリの中に保存されている明細のみとなります。

局

会派名称	支出伝票番号
自由民主党	719238

政務活動費支出伝票

経費区分	広報・広聴費
支出年月日	令和 7 年 7 月 18 日
支出額	19,800 円

使途及び内容

会派及び議員のHP開設、維持経費

按分による支出の場合の記載事項

・全体の経費 （ 22,000円）．．．A

・按分の率（ 90％）．．．．．．B

A × B ＝ 政務活動費の支出額 19,800 円

≪領収書等証拠書類の添付欄≫

備考欄

HP、公式LINE運用費（6月分）

[redacted]

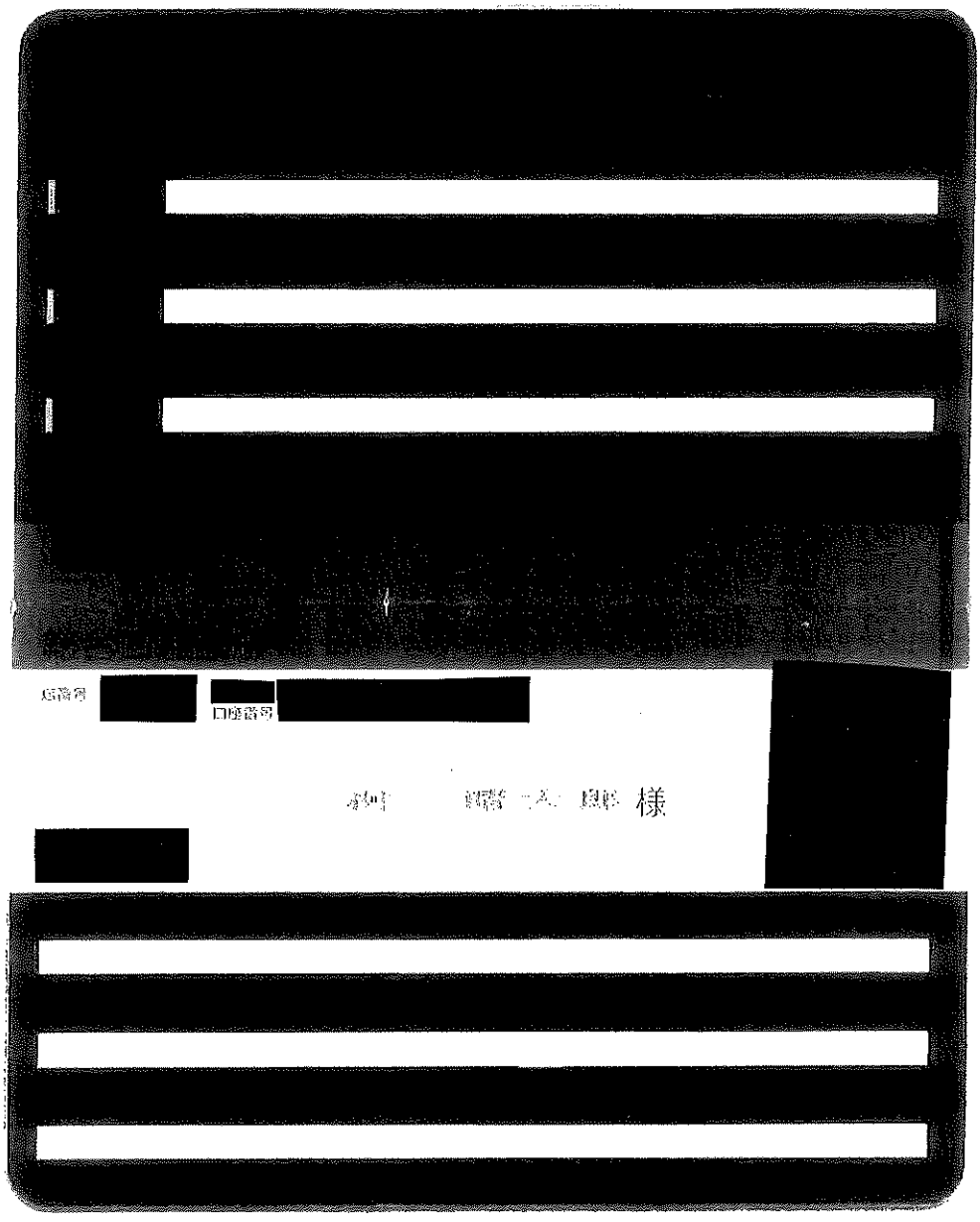

[redacted]

店番号 [redacted] 口座番号 [redacted]

[redacted]

[redacted]

[redacted]

画面ID：BNY050

入出金明細照会

照会条件を入力のうえ、「照会する」ボタンを押してください。

印刷

照会口座 [redacted]

照会条件を変更する

前月分の入出金明細照会

日付	取引区分	摘要	お支払い金額	お預り金額	差し引き残高
[redacted]					
07月18日分	出金	[redacted]	22,000円		
[redacted]					

次の20件

メニュー画面へ

局

会派名称
自由民主党

支出伝票番号
727717

政務活動費支出伝票

経費区分	広報・広聴費
支出年月日	令和 7 年 7 月 18 日
支出額	34,788 円

使途及び内容

広報紙等掲載料

按分による支出の場合の記載事項

・全体の経費 （ 38,654円）．．．A

・按分の率（ 90％）．．．．．．B

A × B ＝

政務活動費の支出額 34,788 円

≪領収書等証拠書類の添付欄≫

備考欄

T-STYLE2025年7月号掲載料+振込手数料

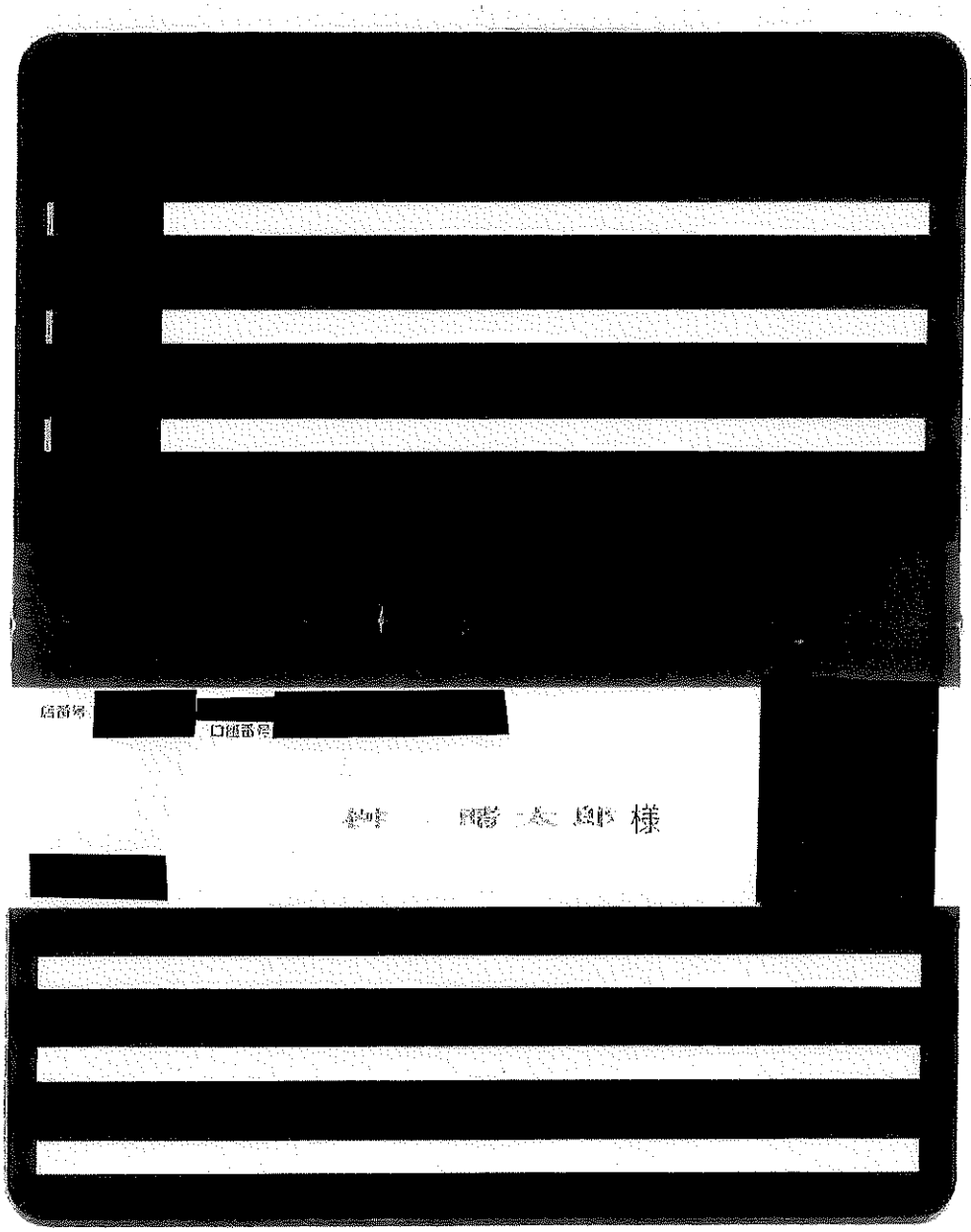
店番号
口座番号
様

画面ID：BNY050

入出金明細照会

照会条件を入力のうえ、「照会する」ボタンを押してください。

印刷

照会口座 [redacted]

照会条件を変更する

前月分の入出金明細照会

日付	取引区分	摘要	お支払い金額	お預り金額	差し引き残高
[redacted]					
07月18日分	出金	ｲﾝﾀｰﾈｯﾄ ﾃｨｰｽﾀｲﾙ ﾀﾞｲｲﾁ ﾖｳ[redacted]	38,500円		
07月18日分	出金	ﾃｽｸﾘﾖｳ	154円		
[redacted]					

次の20件

メニュー画面へ

局

会派名称	支出伝票番号
自由民主党	717975

政務活動費支出伝票

経費区分	広報・広聴費
支出年月日	令和 7 年 7 月 19 日
支出額	1,500 円

使途及び内容

意見交換会等の開催費

按分による支出の場合の記載事項

・全体の経費 （ 1,500円）．．．A

・按分の率（ 100％）．．．．．．B

A × B ＝ 政務活動費の支出額 1,500 円

領収証

令和 7 年 7月19日

永田 殿

¥ 1500-

空調代¥500 含む 七里ガ浜町内会会館運営委員会

備考欄

県政報告会会場費（七里ガ浜町内会会館）
永田磨梨奈宛

(局)

会派名称	支出伝票番号
自由民主党	718115

政務活動費支出伝票

経費区分	広報・広聴費
支出年月日	令和 7 年 7 月 22 日
支出額	44,000 円

使途及び内容

政務活動広報紙作成料

按分による支出の場合の記載事項

・全体の経費 （ 55,000 円）．．．A

・按分の率 （ 80 %）．．．．．．B

A × B ＝

政務活動費の支出額 44,000 円

≪領収書等証拠書類の添付欄≫

備考欄

磯っ子レポート７月号 Vol１８１ 原稿校正・紙面デザイン料
（株）菊屋写真工房
横浜市中区石川町１－１９

画面ID：BNY050

入出金明細照会

照会条件を入力のうえ、「照会する」ボタンを押してください。

印刷

照会口座 [redacted]

照会条件を変更する

この口座から 振込　この口座から 振替

07月20日から07月31日までの入出金明細照会

日付	取引区分	摘要	お支払い金額	お預り金額	差し引き残高
[redacted]		[redacted]	[redacted]		
07月22日分	出金	ｲﾝﾀｰﾈｯﾄ ｶﾌｷｸﾔｼﾔｼﾝｺｳﾎ	55,000円		
[redacted]					
[redacted]		[redacted]	[redacted]		
		[redacted]	[redacted]		
		[redacted]	[redacted]		

メニュー画面へ

[redacted]

おなまえ
アライ　キヌヨ様

お客さま番号 [redacted]

店番号	[redacted]	預金口座番号	[redacted]	課税区分	[redacted]	㊞限度額	千円
	[redacted]	預金口座番号	[redacted]	課税区分		㊞限度額	千円

通帳発行日 30-09-26　112

[redacted]

(銀行コード：[redacted])

お取引店	[redacted]
お取引店電話番号	[redacted]

(通帳発行店)

印紙税申告納付につき横浜中税務署承認済

(通帳作成地 [redacted])

総合口座をご利用いただきありがとうございます。

総合口座取引規定について

●総合口座取引については、別にお渡しした総合口座取引規定によりお取り扱いいたします。なお、総合口座取引規定は窓口にも備えつけてありますので、ご入用の場合はいつでもお申し出ください。

No.1202

局

会派名称	支出伝票番号
自由民主党	725090

政務活動費支出伝票

経費区分	広報・広聴費
支出年月日	令和 7 年 7 月 22 日
支出額	285,230 円

使途及び内容

新聞等掲載料

按分による支出の場合の記載事項

・全体の経費 （ 285,230 円）. . . A

・按分の率（ 100 %）. . . . . B

A × B ＝ 政務活動費の支出額 285,230 円

≪領収書等証拠書類の

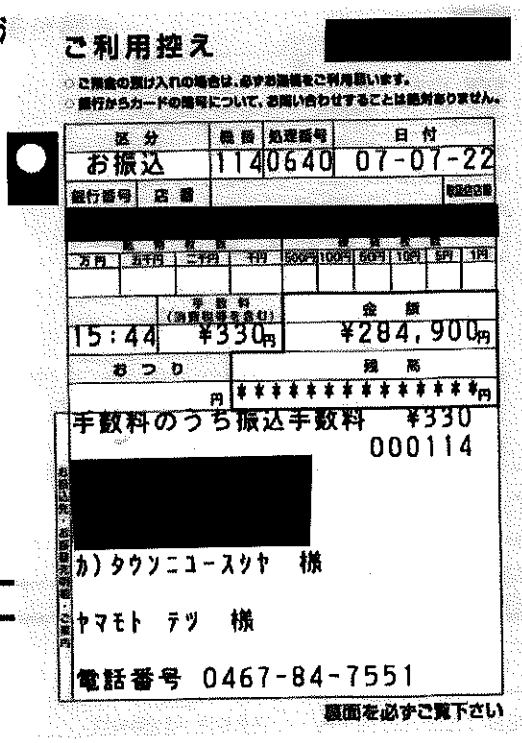

ご利用控え

[redacted]

ご預金の預け入れの場合は、必ずお届印をご利用願います。
銀行からカードの暗号について、お問い合わせすることは絶対ありません。

区分	種別	処理番号	日付
お振込	11	40640	07-07-22

銀行番号 店番 [redacted]

万円	五千円	二千円	千円	500円	100円	50円	10円	5円	1円

時刻	手数料（消費税等を含む）	金額
15:44	¥330円	¥284,900円

おつり	残高
円	********** 円

手数料のうち振込手数料 ¥330

000114

[redacted]

カ）タウンニュースシャ 様

ヤマモト テツ 様

電話番号 0467-84-7551

裏面を必ずご覧下さい

備考欄

タウンニュース茅ヶ崎・寒川版 7/18号
振込手数料330円

局

会派名称	支出伝票番号
自由民主党	721628

政務活動費支出伝票

経費区分	広報・広聴費
支出年月日	令和 7 年 7 月 23 日
支出額	4,455 円

使途及び内容

会派及び議員のHP開設、維持経費

按分による支出の場合の記載事項

・全体の経費 （ 4,950 円）. . . A

・按分の率（ 90 %）. . . . . B

A × B ＝

政務活動費の支出額 4,455 円

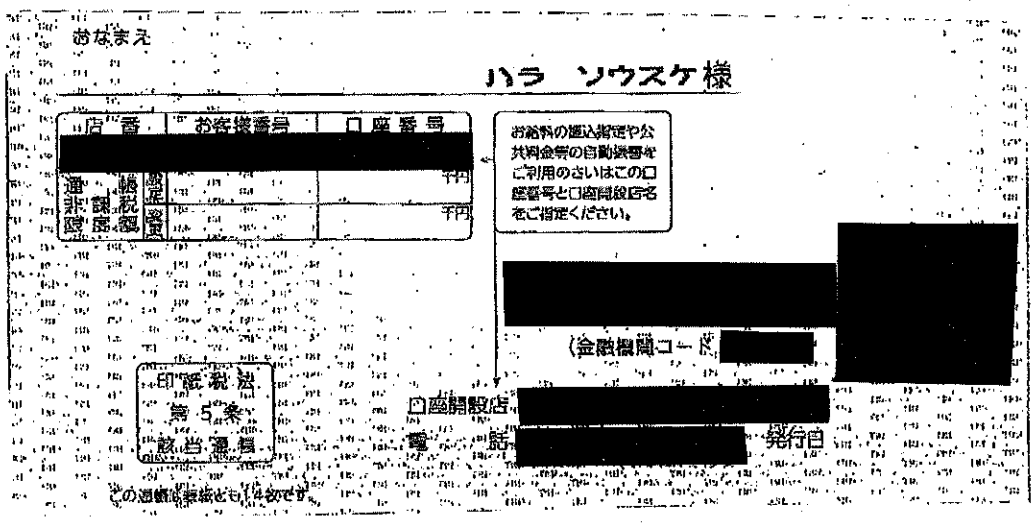

備考欄		
HP維持費６月分	18 D 7-7-23	4,950 SMBC(BEESｼﾞｮｳ

局

会派名称	支出伝票番号
自由民主党	716396

政務活動費支出伝票

経費区分	広報・広聴費
支出年月日	令和 7 年 7 月 23 日
支 出 額	126,720 円

使途及び内容

新聞等掲載料

按分による支出の場合の記載事項

・全体の経費 （ 140,800 円）．．． A

・按 分 の 率（ 90 %）．．．．．． B

A × B ＝

政務活動費の支出額 126,720 円

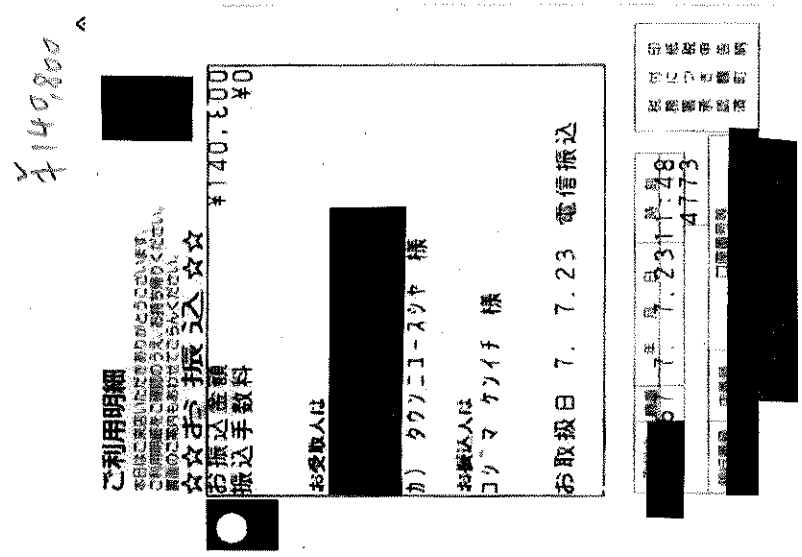

備 考 欄

タウンニュース2025年7月3日掲載

局

会派名称	支出伝票番号
自由民主党	710760

政務活動費支出伝票

経費区分	広報・広聴費
支出年月日	令和 7 年 7 月 24 日
支出額	971,975 円

使途及び内容

広報紙等の発送に係る経費

按分による支出の場合の記載事項

・全体の経費 （ 1,079,973 円）．．．A

・按分の率（ 90 %）．．．．．．B

A × B ＝

政務活動費の支出額 971,975 円

≪領収書等証拠書類の添付欄≫

備考欄

県政報告紙　ヨシナカプレス29　発送費

領収書

様

［別納引受］
区内特別特特(定)BC
@81　5,421通　¥439,101

小　計　¥439,101

郵便物引受合計通数　5,421通
課税計(10%)　¥439,101
(内消費税等(10%)　¥39,918)
非課税計　¥0

合計　¥439,101
お預り金額　¥439,101

印紙税申告納
付につき麹町
税務署承認済

〒100-8792　日本郵便株式会社
東京都千代田区大手町２－３－１
登録番号　T1010001112577
取扱日時：2025年 7月24日 10:19
発行No.250724A1982　端P72箱02
連絡先：小田原郵便局
TEL:0570-943-741

領収書

様

［別納引受］
区内特別特特(定)BC
@81　7,912通　¥640,872

小　計　¥640,872

郵便物引受合計通数　7,912通
課税計(10%)　¥640,872
(内消費税等(10%)　¥58,261)
非課税計　¥0

合計　¥640,872
お預り金額　¥640,872

印紙税申告納
付につき麹町
税務署承認済

〒100-8792　日本郵便株式会社
東京都千代田区大手町２－３－１
登録番号　T1010001112577
取扱日時：2025年 7月24日 11:44
発行No.250724A2035　端P11箱15
連絡先：小田原東郵便局
TEL:0570-098-957

局

会派名称
自由民主党

支出伝票番号
721632

政務活動費支出伝票

経費区分	広報・広聴費
支出年月日	令和 7 年 7 月 25 日
支出額	19,938 円

使途及び内容

会派及び議員のHP開設、維持経費

按分による支出の場合の記載事項

・全体の経費 （ 22,154 円）．．．A

・按分の率（ 90 %）．．．．．．B

政務活動費の支出額

A × B ＝ 19,938 円

≪領収書等証拠書類の添付欄≫

備考欄

HP作成委託料　6月分
振込手数料　154円

画面ID：BNY050

入出金明細照会

照会条件を入力のうえ、「照会する」ボタンを押してください。

印刷

照会口座 [redacted]

照会条件を変更する

[redacted]

07月25日から07月25日までの入出金明細照会

日付	取引区分	摘要	お支払い金額	お預り金額	差し引き残高
[redacted]					
07月25日分	出金	ｲﾝﾀｰﾈｯﾄ ﾘﾊﾞﾗﾙ(カ	22,000円		[redacted]円
07月25日分	出金	ﾃｽｳﾘﾖｳ	154円		[redacted]円

メニュー画面へ

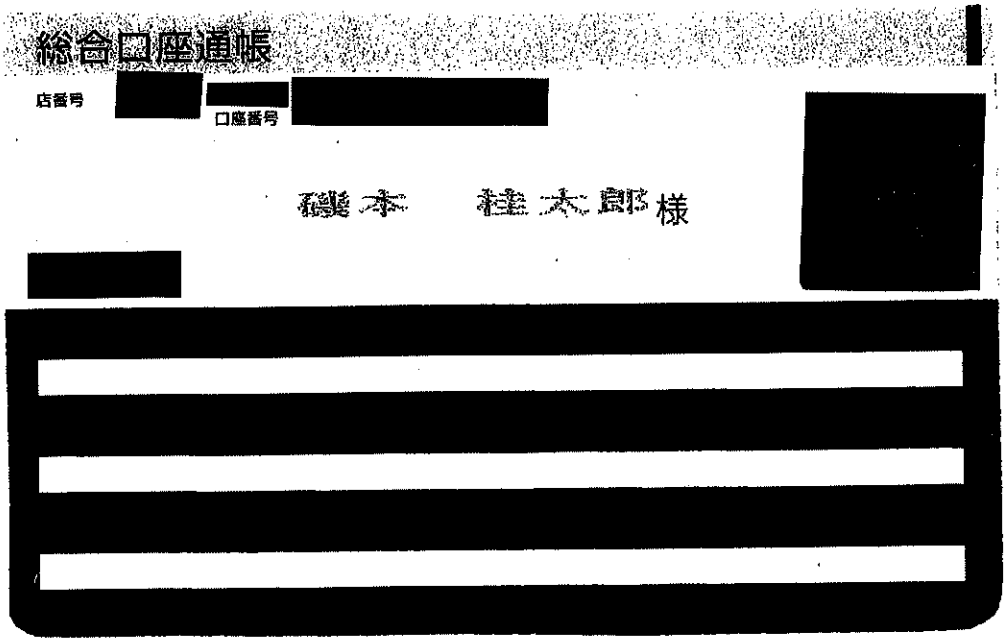

局

会派名称	支出伝票番号
自由民主党	716222

政務活動費支出伝票

経費区分	広報・広聴費
支出年月日	令和 7 年 7 月 25 日
支出額	30,030 円

使途及び内容

広報紙等作成費

按分による支出の場合の記載事項

・全体の経費 （ 30,030円）．．．A

・按分の率（ 100％）．．．．．．B

A × B ＝

政務活動費の支出額 30,030 円

≪領収書等証拠書類の添付欄≫

備考欄

県議会報告VOL.26 印刷代
2000部

領収書

領収日 2025年7月25日　　担当：システム

納品日 2025年7月26日

領収書番号 T443624-1

東京カ[illegible]会社
120-0024 東[illegible]住関屋町
[illegible]-27
TEL 03-5284-1173
FAX 03-5284-1174
登録番号：T9-0118-0102-3948

毎々ありがとうございます

神倉寛明　様

お支払：ペイジー（クレジットカード）

品名 折りチラシ：巻三つ折：　　数量 2,000 部

金額 ¥30,030　　※(税込10%対象)（内消費税 ¥2,730 ）

※ペイジー決済につき印紙の添付は省略させて頂きます

局

会派名称	支出伝票番号
自由民主党	748230

政務活動費支出伝票

経費区分	広報・広聴費
支出年月日	令和 7 年 7 月 25 日
支出額	99,891 円

使途及び内容

会派及び議員のHP開設、維持経費

按分による支出の場合の記載事項

・全体の経費 （ 110,990円）．．． A

・按分の率（ 90％）．．．．．． B

A × B ＝ 政務活動費の支出額 99,891 円

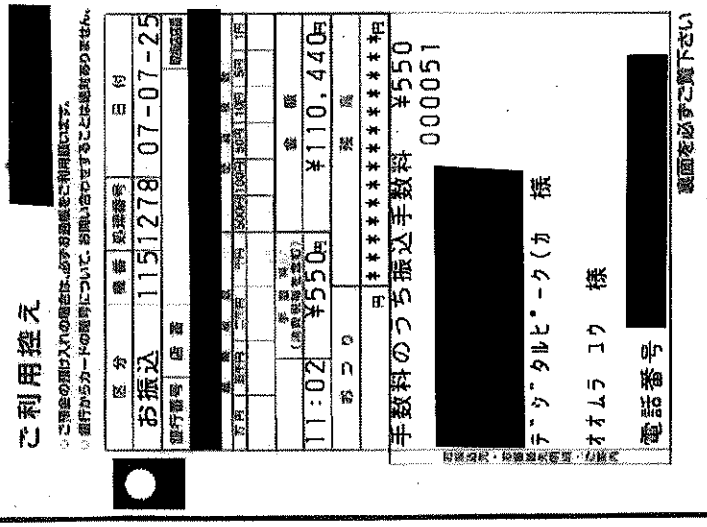

備考欄

令和7年7月分　ＨＰ管理費　110,440円　振込手数料　550円
合計　110,990円

局

会派名称	支出伝票番号
自由民主党	743911

政務活動費支出伝票

経費区分	広報・広聴費
支出年月日	令和 7 年 7 月 28 日
支出額	2,750 円

使途及び内容

LINE公式アカウント　ライトプラン料金

按分による支出の場合の記載事項

・全体の経費（　　5,500円）．．．A

・按分の率（　　50％）．．．．．．B

A × B ＝

政務活動費の支出額　2,750 円

[redacted]

永田　[redacted]　様

[redacted]



07-728 口座振替 4　　*79237 ﾗｸﾃﾝｶｰﾄﾞｻｰﾋﾞｽ

備考欄

LINE公式アカウントライトプラン料金　2025年7月分

ご利用代金請求明細書

永田　鷹梨奈 様

2025/09/12

楽天カード株式会社
本　　社／東京都港区南青山二丁目6番21号

問合先：0570-66-6910
※ご利用いただけない場合は、092-303-7188

2025年07月ご請求金額

79,237円

ご利用カード

[redacted]

お支払日	返済方法	引落口座	請求確定日	利用獲得ポイント	調整額	返金額
2025/07/28	口座振替	[redacted]	2025/07/21	[redacted]ポイント	[redacted]円	[redacted]円

ご利用明細

（単位：円）

利用日	利用店名	利用者	支払方法	利用金額	手数料	支払総額	当月請求額	翌月繰越残高
[redacted]								
2026/06/01	ＬＩＮＥ公式アカウント ✓	本人*	1回払い	￥5,500	0	5,500	5,500	0

※ポイントで支払いサービスをご利用された場合、ご利用ポイント分を差し引いた金額がご請求予定金額として表示されます。

局

会派名称	支出伝票番号
自由民主党	748458

政務活動費支出伝票

経費区分	広報・広聴費
支出年月日	令和 7 年 7 月 28 日
支出額	253,880 円

使途及び内容

広報紙等掲載料

按分による支出の場合の記載事項

・全体の経費 （ 253,880円）．．．A

・按分の率（ 100％）．．．．．．B

政務活動費の支出額

A × B ＝ 253,880 円

≪領収書等証拠書類の添付欄≫

備考欄

株式会社タウンニュース社
さがみはら南区版　2025/07/24（木）号
振込手数料880円含む

ご依頼日 (和暦) 07 07 28

☑ 預金払戻請求書・預金口座振替による振込受付書(兼振込手数料受取書)
☑ 振込金受取書(兼振込手数料受取書)

お振込先 [redacted]

支店名 ▼支店名(漢字)、左づめでご記入ください [redacted] 支店

お受取人
▼カタカナで姓と名の間に1マスあけて左づめでご記入ください(濁点(゛)、半濁点(゜)も1字)
カリタウンニュースニャ

おなまえ(漢字) 株式会社タウンニュース社 様

預金種目 普通|当座|貯蓄|その他 [redacted] ○をおつけください

口座番号 右づめでご記入ください▼ [redacted]

振込金額 ¥253,000
金額の頭部に¥マークをご記入ください

ご依頼人
▼カタカナで姓と名の間に1マスあけて左づめでご記入ください(濁点(゛)、半濁点(゜)も1字)
ホソヤマサコキシムシヨ

おなまえ(漢字) 日中のご連絡先 042-776-3525

細谷政幸事務所 様

振込手数料(消費税込)	○880 その他

手数料領収金額には消費税・地方消費税が含まれています。(適用税率 10%)

小切手等		円
枚数	枚中	枚目
振込金合計	件	円
手数料合計	件	円

●上記の小切手等が不渡りとなったときは、その金額の振込を取り消し、その小切手等は権利保全の手続きをしないで当店からあなた様に返却いたします。
●振込規定を店頭に備え付けてありますので、ご必要の方はお申し出ください。
●振込金受取書が2枚以上となる場合は1枚目に合計件数・金額を記入し、領収印を押印します。なお、2枚目以降は明細として枚数額のみ記入し、左上部に割印を行います。この2枚目以降は必ず1枚目と共に保管し、切り離さないでください。
●適格請求書発行事業者名称 [redacted]

[redacted]をご利用くださいまして
ありがとうございました。

[redacted]

[redacted]
7.7.28
取扱

印紙
(第17号文書)
(現金・小切手)
印紙200円
振込金+手数料が
5万円未満非課税
(払戻請求書・口座振替)
非課税

253,880

【備考欄】お受取人名・ご依頼人名(カタカナ)等を上記に記入しきれない場合に続けてご記入ください

6010-0 (2-2)

会派名称
自由民主党

支出伝票番号
746421

政務活動費支出伝票

経費区分	広報・広聴費
支出年月日	令和 7 年 7 月 31 日
支出額	6,792 円

使途及び内容

会派及び議員のHP開設、維持経費

按分による支出の場合の記載事項

・全体の経費 （ 13,585 円）．．． A

・按分の率（ 50 %）．．．．．． B

A × B ＝

政務活動費の支出額

6,792 円

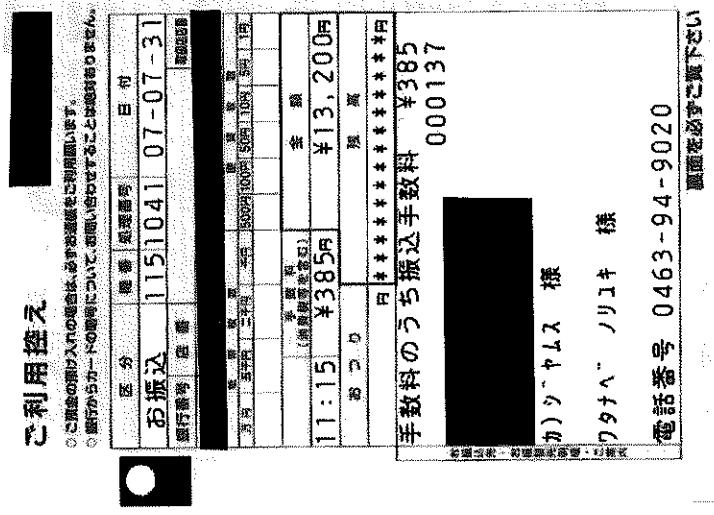

備考欄

議員ホームページ更新改定一式　6月分

局

会派名称	支出伝票番号
自由民主党	738422

政務活動費支出伝票

経費区分	広報・広聴費
支出年月日	令和 7 年 7 月 31 日
支出額	9,000 円

使途及び内容

会派及び議員のHP開設、維持経費

按分による支出の場合の記載事項

・全体の経費 （ 10,000円）．．．A

・按分の率（ 90％）．．．．．．B

A × B ＝

政務活動費の支出額 9,000 円

≪領収書等証拠書類の添付欄≫

備考欄

ＨＰ維持管理費７月分

領　収　書

令和７年７月31日

藤代ゆうや　様

領収金額　￥　10,000円也

上記金額を正に受領いたしました。

内訳
・ホームページ維持管理代として

株式会社SBC
神奈川県鎌倉市岡本1022-10-410

局

会派名称	支出伝票番号
自由民主党	713513

政務活動費支出伝票

経費区分	広報・広聴費
支出年月日	令和 7 年 7 月 31 日
支出額	11,220 円

使途及び内容

広報紙等掲載料

按分による支出の場合の記載事項

・全体の経費 （ 11,220円）．．． A

・按分の率 （ 100％）．．．．．． B

政務活動費の支出額

A × B ＝ 11,220 円

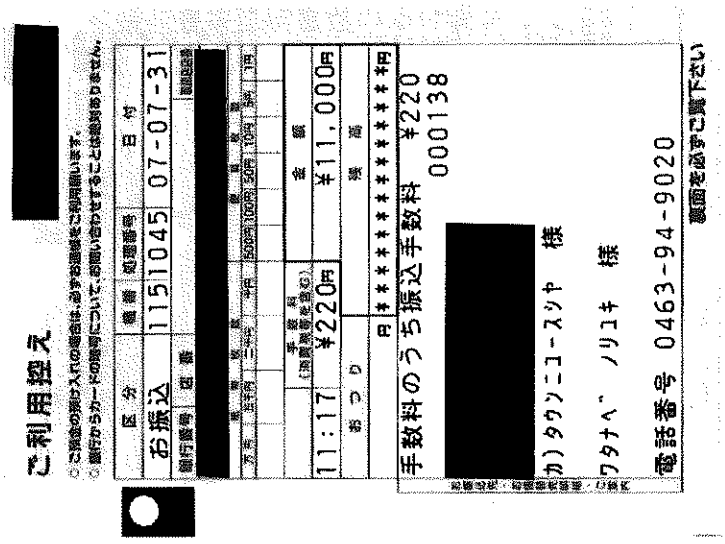

備考欄

タウンニュース　政治の村6月掲載料

局

会派名称	支出伝票番号
自由民主党	719752

政務活動費支出伝票

経費区分	広報・広聴費
支出年月日	令和 7 年 7 月 31 日
支出額	22,615 円

使途及び内容

議員のホームページ維持、管理等諸経費料

按分による支出の場合の記載事項

・全体の経費 （ 30,154円）．．．A

・按分の率（ 75%）．．．．．．B

A × B ＝

政務活動費の支出額

22,615 円

≪領収書等証拠書類の添付欄≫

備考欄

令和7年6月分 ホームページメンテナンス費用
ATRA Design(同)宛てに支払い
当該ホームページアドレス;https://tsunashima-net.com

[redacted]

残高照会 明細照会 振込・振替
ペイジー 目的預金 借入・返済
ダウンロードはこちら

代表口座・サービス利用口座一覧

並べ替え： お取引店 | 科目

[redacted] [redacted] 残高 支払可能残高

Web口座（無通帳口座）への切り替え

振込 振替 入出金明細照会

[redacted]会員特典】ゼロ手数料について

50歳以上のお客さまのための無料会員サービス[redacted]会員のお客さまは、条件を満たすと、はまぎん[redacted]他行あて振込手数料が毎月15日～翌月14日の間合計2回まで０円になります。

詳しくはこちら

代表口座の入出金明細

県庁支店 普通 [redacted]

日付	取引区分	摘要	お支払い金額	お預り金額	差し引き残高
[redacted]		[redacted]			
07月31日分	出金	ｲﾝﾀｰﾈｯﾄ ｱﾄﾗﾃﾞ ｻﾞｲﾝ(ﾄﾞ	30,000円		[redacted]
07月31日分	出金	ﾃｽｳﾘﾖｳ	154円		

過去の明細を見る

スマホアプリ[redacted]の[redacted]で、
[redacted]の金融資産を無料でカンタンに管理！
クレジットカード、電子マネー、ポイント、マイル、などを表示
詳しくはこちら ▶

綱嶋 洋一 さま
いつもご利用ありがとうございます。

登録メールアドレス

Eメールアドレス
[redacted]
追加Eメールアドレス（1）
（未登録）
追加Eメールアドレス（2）
（未登録）
メールアドレスの変更はこちら

ログイン履歴 最新3件

[redacted]

[redacted]からのお知らせ

重要なお知らせ
未読のお知らせはありません。
銀行からのお知らせ
未読のお知らせはありません。

[redacted]

[redacted]で1日10万円までの
個人間送金が無料！
詳しくはこちら

[redacted]

クレジットカード 年会費無料
ローンカード キャッシュカード

ネットからできるお手続き

- [redacted]ご利用
- [redacted]ETC・携帯ID）お申し込み
- 各種ローン

各種情報

- 資料請求
- 利率一覧
- よくあるご質問
- ご利用の手引き
- [redacted]勧誘方針

(局)

会派名称	支出伝票番号
自由民主党	742407

政務活動費支出伝票

経費区分	広報・広聴費
支出年月日	令和 7 年 7 月 31 日
支出額	45,000 円

使途及び内容

会派及び議員のHP開設、維持経費

按分による支出の場合の記載事項

・全体の経費 (50,000 円) . . . A

・按分の率 (90 %) . . . . . B

政務活動費の支出額

A × B = 45,000 円

領収証

森正明 様

No.

金額 ¥50000-

収入

内訳

現金

小切手

手形

消費税額等(%)

但 記事備品費 記事制作費 事務費 記事/印紙 サーバーストレイジレンタル代 サーバー管理技術料金

2025年 7月31日 上記正に領収いたしました

(株)湖南メジャーカンパニー

〒[illegible] 神奈川県平塚市[illegible]

代表取締役 杉崎智一

コクヨ ウケ-600

備考欄

7月分

局

会派名称
自由民主党

支出伝票番号
719132

政務活動費支出伝票

経費区分	広報・広聴費
支出年月日	令和 7 年 7 月 31 日
支出額	49,896 円

使途及び内容

会派及び議員のホームページ開設・維持費

按分による支出の場合の記載事項

・全体の経費 （ 55,440 円）．．．A

・按分の率 （ 90 %）．．．．．．B

A × B ＝

政務活動費の支出額 49,896 円

≪領収書等証拠書類の添付欄≫

備考欄

会派及び議員のホームページ開設・維持費　7月支払い分
DIGTL Peak
神奈川県横浜市藤沢市白幡２－１１－８

画面ID：BNY050

入出金明細照会

照会条件を入力のうえ、「照会する」ボタンを押してください。

印刷

照会口座 [redacted]

照会条件を変更する

この口座から振込　この口座から振替

07月20日から07月31日までの入出金明細照会

日付	取引区分	摘要	お支払い金額	お預り金額	差し引き残高
[redacted]		[redacted]	[redacted]		
		[redacted]	[redacted]		
[redacted]		[redacted]	[redacted]		
07月31日分	出金	ｲﾝﾀｰﾈｯﾄ ﾃﾞｼﾞﾀﾙﾋﾞｰｸ(ｶ	55,440円		
[redacted]		[redacted]	[redacted]		

[redacted]　[redacted]

メニュー画面へ

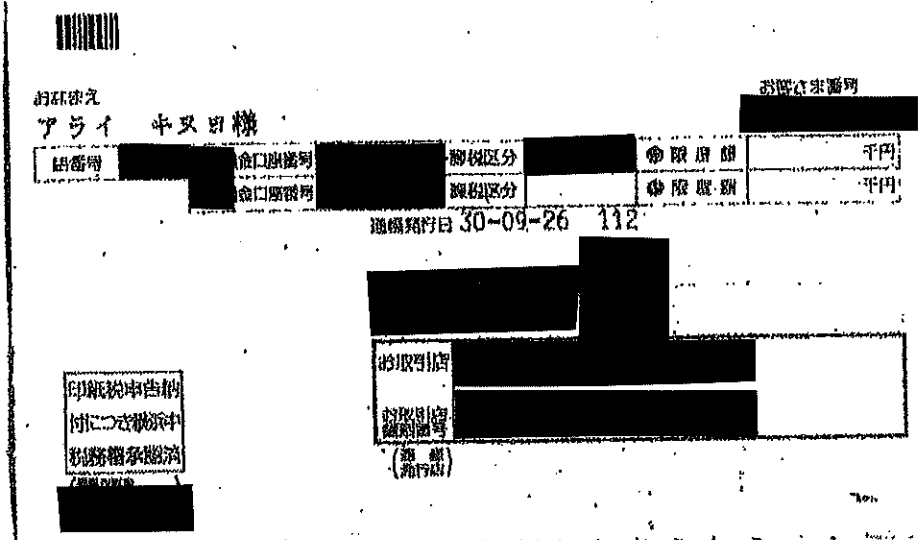

総合口座をご利用いただき誠にありがとうございます。

総合口座取引規定について

●総合口座取引については、別にお渡しした総合口座取引規定によりお取り扱いいたし
ます。なお、総合口座取引規定は窓口にも備えつけてありますので、ご入用の場合は
いつでもお申し出ください。

No.1202

局

会派名称
自由民主党

支出伝票番号
714425

政務活動費支出伝票

経費区分	広報・広聴費
支出年月日	令和 7 年 7 月 31 日
支出額	77,000 円

使途及び内容

YouTube動画作成

按分による支出の場合の記載事項

・全体の経費 （ 110,000円）．．．A

・按分の率（ 70％）．．．．．．B

政務活動費の支出額

A × B ＝ 77,000 円

≪領収書等証拠書類の添付欄≫

備考欄

[redacted] 7月分 YouTube動画作成代

≪領収書等証拠書類の添付欄≫

□振込金（兼振込手数料）受取書

○ 預金払戻請求書 / 預金口座振替 による振込受付書（兼払込手数料受取書）

（該当する方に○印表示）

お振込日 令和 年 月 日 7 7 31

お振込先 [redacted] 当庫 銀行 信金 信組 農協 労金 その他 [redacted] 支店

お受取人 フリガナ [redacted]

おなまえ [redacted] 様へ

預金種目 普通 当座 貯蓄 その他 [redacted] 口座番号 [redacted]

金額 百万 千 円 ¥ 110,000

ご依頼人 フリガナ アクタガワカオルジム

おでんわ 0462440281

おなまえ 斉川かおる事務所 様から

おところ 厚木市緑ヶ丘ノ5-17

手区分 □ 手数料 880

[redacted] をご利用いただきましてありがとうもよろしくお願い申し上げます。

[redacted]

手数料額(税込)	880円
消費税率	10%
内消費税額	80円

支店 7. 7. 31

[redacted]

ください。

局

会派名称	支出伝票番号
自由民主党	721306

政務活動費支出伝票

経費区分	広報・広聴費
支出年月日	令和 7 年 7 月 31 日
支出額	272,800 円

使途及び内容

広報紙等掲載料

按分による支出の場合の記載事項

・全体の経費 （ 272,800円）．．．A

・按分の率（ 100％）．．．．．．B

A × B ＝

政務活動費の支出額 272,800 円

≪領収書等証拠書類の添付欄≫

備考欄

タウンニュース藤沢版　2025年（令和7年）7月25日㈮号　掲載料

店名：[redacted]
店番：[redacted] 科目：[redacted]
口座番号：[redacted]
お名前(カナ)：ﾖｼﾀﾞ ｱﾂｷ 様
金融機関コード[redacted]

[redacted]

[redacted]

店番：[redacted] 科目：[redacted]
口座番号：[redacted]
ﾖｼﾀﾞ ｱﾂｷ 様

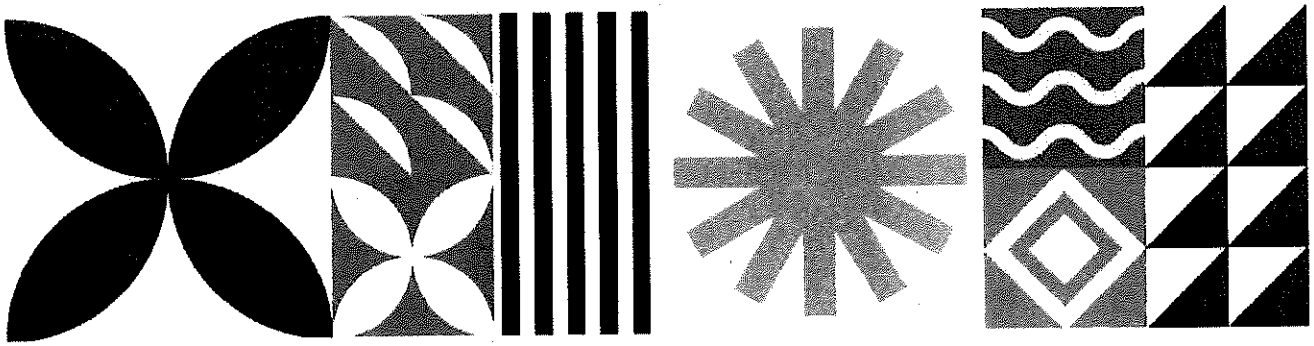

取得期間
2025/07/31 から 2025/07/31 まで

注意事項
・PDFエクスポートの対象は、スマホアプリの中に保存されている明細のみとなります。

[redacted]

明細確定日付: 2025/08/04 09:40

お取引日付	お支払金額（円）	お預り金額（円）	差引後残高（円）	メモ
2025-07-31	272,800	ﾌﾘｺﾐｷ　ｶ)ﾀｳﾝﾆｭｰｽｼﾔ		
[redacted]				

ご利用控え

[redacted]

○ ご預金の預け入れの場合は、必ずお通帳をご利用願います。
○ 銀行からカードの暗号について、お問い合わせすることは絶対ありません。

[redacted]

区分	種番	処理番号	日付
お振込	260	2763	07-07-31
銀行番号	店番		取扱店番

[redacted]

紙幣枚数				硬貨枚数					
万円	五千円	二千円	千円	500円	100円	50円	10円	5円	1円

	手数料（消費税含む）	金額
10:00	¥330円	¥272,800円

おつり	残高
円	＊＊＊＊＊＊＊＊＊＊＊＊＊＊円

手数料のうち振込手数料　¥330

000018

[redacted]

カ）タウンニュースシャ　様

ヨシダ　アツキ　様

電話番号 [redacted]

お振込控・お振替依頼書・ご案内

裏面を必ずご覧下さい