局

会派名称
自由民主党

支出伝票番号
725430

政務活動費支出伝票

経費区分	人件費
支出年月日	令和 7 年 10 月 1 日
支出額	8,498 円

使途及び内容

政務活動補助職員　所得税

按分による支出の場合の記載事項

・全体の経費（　　9,443 円）．．．A

・按分の率（　　90 %）．．．．．．B

政務活動費の支出額

A × B ＝　8,498 円

≪領収書等証拠書類の添付欄≫

備考欄

9月分源泉所得税
給料分8420　税理士報酬源泉1023

国税収納金整理資金

32309

給与所得・退職所得等の所得税徴収高計算書(写)

㊞ 領収証書

令和 年度	税務署名	税務署番号	税務署使用欄	管理番号
02	川崎南	00032012	110	[redacted]

区分	支払年月日	人員	支給額	税額
俸給・給料等	0110	1	291580	8420
賞与(退職賞与を除く)				
日雇労務者の賃金				
退職手当等				
税理士等の報酬	0110	1	10000	1023
報酬賞与				
同上の支払確定年月日				

年末調整による不足税額	
年末調整による超過税額	▲
本税	
延滞税	
合計額	79443

納期等の区分

令和 年 月

0209

支払分源泉所得税及び復興特別所得税

国庫金

住所 [redacted] (電話番号 044 540-3180)

[redacted]

氏名(名称) 田中 徳一郎 (代表者)

摘要

01217 110 [redacted]

◎ 日本銀行(本店・支店・代理店・歳入代理店(雑便局を含む。))又は税務署の領収年月日及び領収者名が表示されているかお確かめください。

(領収年月日及び領収者名)

左記の合計額を領収しました。

7.10.1

局

会派名称	支出伝票番号
自由民主党	741481

政務活動費支出伝票

経費区分	人件費
支出年月日	令和 7 年 10 月 1 日
支出額	14,400 円

使途及び内容

政務活動補助職員　給料、賃金

按分による支出の場合の記載事項

・全体の経費　（　16,000 円）．．．A

・按分の率（　90 %）．．．．．．B

政務活動費の支出額

A × B ＝　14,400 円

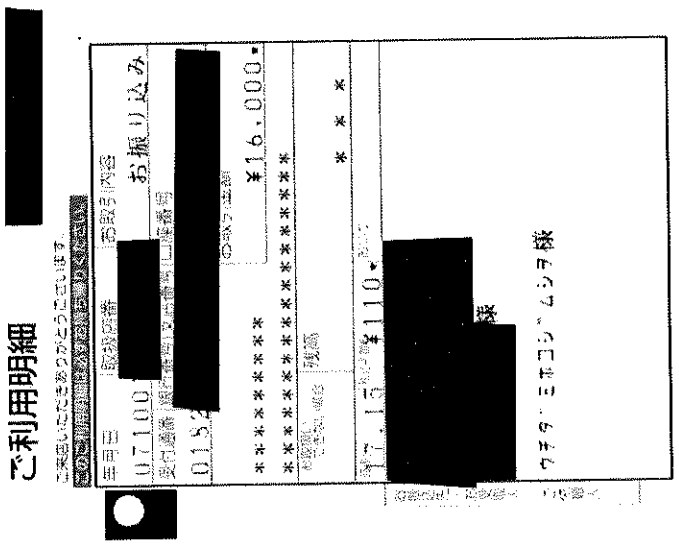

備考欄

9月分給与 [redacted]

局

会派名称	支出伝票番号
自由民主党	742727

政務活動費支出伝票

経費区分	人件費
支出年月日	令和 7 年 10 月 1 日
支出額	262,422 円

使途及び内容

政務活動補助職員　給料、賃金

按分による支出の場合の記載事項

・全体の経費（　291,580 円）．．．A

・按分の率（　90 %）．．．．．．B

A × B ＝　政務活動費の支出額　262,422 円

領収証

7 年 10 月 1 日

[redacted] 様

[redacted]

但 令和7年9月度分 給与として

上記正に領収いたしました

金額 300,000

内訳 源泉 8420

税抜金額 291,580

消費税額等（　%）

[redacted]

備考欄

9月分

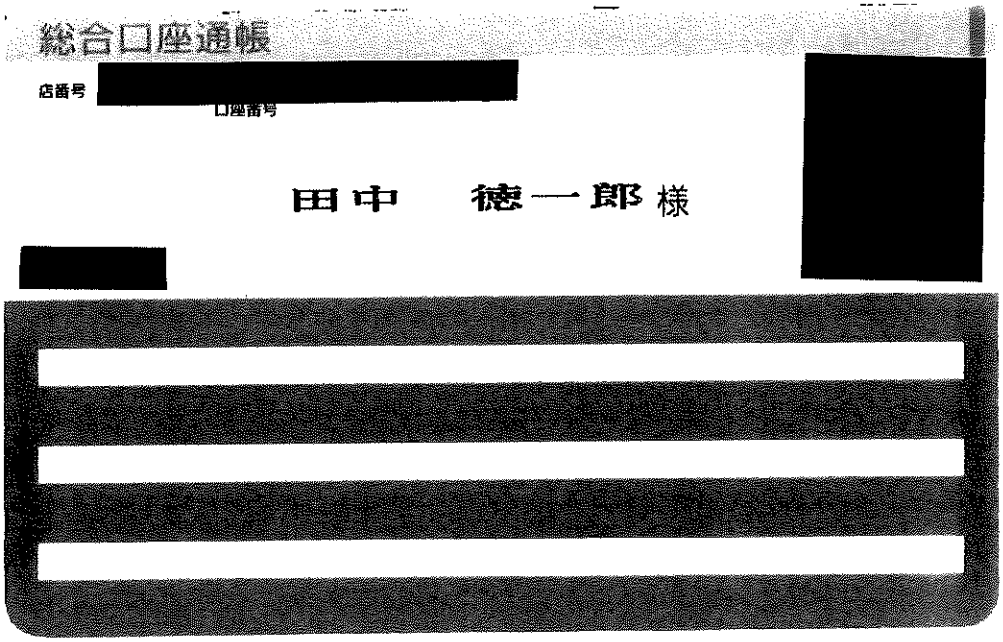
総合口座通帳
店番号
口座番号
田中　徳一郎 様

画面ID：BNS051

振込・振替－ご依頼内容の照会・取消

ご利用ありがとうございました。

印刷

依頼状況

受付番号 **1001001** 受付日時 **2025年10月01日 10時10分** サービス **インターネットバンキング**

振込・振替依頼内容

出金口座 [redacted]

振込・振替先口座・取引情報

金融機関名	[redacted]
支店名	
科目	
口座番号	
振込先口座名義人	
金額	**291,580円**
引落合計金額	**291,580円（手数料0円）**
取引区分	**振込**
日付	**実施済 10月01日**
振込依頼人名	**ﾀﾅｶ ﾄｸｲﾁﾛｳ ｼﾞﾑｼｮ**

※この画面を印刷される場合は、「印刷」ボタンを押し、表示された画面を印刷してください。

戻る

局

会派名称	支出伝票番号
自由民主党	712518

政務活動費支出伝票

経費区分	人件費
支出年月日	令和 7 年 10 月 2 日
支出額	3,695 円

使途及び内容

政務活動補助職員　所得税

按分による支出の場合の記載事項

・全体の経費（　　4,106 円）．．．A

・按分の率（　90 %）．．．．．．B

政務活動費の支出額

A × B ＝　3,695 円

≪領収書等証拠書類の添付欄≫

備考欄

[redacted] 2名

9月分　所得税

国税収納金整理資金

32309

令和 年度 07

給与所得・退職所得等の所得税徴収高計算書(写)

(給) 領収証書

税務署名 横浜南 税務署

税務署番号 0 0 0 3 1 9 3 9

税務署使用欄 1 1 0

整理番号 [redacted]

区分	支払年月日	入員	支給額	税額
俸給・給料等	令和 年 月 日 0 7 0 9 3 0	万 千 百 十 人 2	百 十 億 千 百 十 万 千 百 十 円 1 3 4 1 0 6	千 億 千 百 十 万 千 百 十 円 4 1 0 6
賞与(役員賞与を除く)				
日雇労務者の賃金		(国)		
退職手当等				
税理士等の報酬				
役員賞与				
同上の支払確定年月日				

年末調整による不足税額	
年末調整による超過税額	▲
本税	4 1 0 6
延滞税	
合計額	¥ 4 1 0 6

納期等の区分

令和 年 月 0 7 0 9

支払分源泉所得税及び復興特別所得税

証券受領 金額 ○ 銀行 ○

日銀使用欄 ○

内 延 等 円

国庫金

徴収義務者

住所(所在地) [redacted] (電話番号 045 - 849 - 2447)

[redacted]

氏名(名称) 桐生 秀昭 様(御中)

摘要

◎ 日本銀行(本店・支店・代理店・歳入代理店(郵便局を含む。))又は税務署の領収年月日及び領収者名が表示されているかお確かめください。

(領収年月日及び領収者名)

7.10.2

[redacted]

左記の[redacted]ました。

局

会派名称	支出伝票番号
自由民主党	746615

政務活動費支出伝票

経費区分	人件費
支出年月日	令和 7 年 10 月 2 日
支出額	18,000 円

使途及び内容

政務活動補助職員　給料、賃金

按分による支出の場合の記載事項

・全体の経費　（　20,000円）．．．A

・按分の率（　90％）．．．．．．B

A × B ＝　政務活動費の支出額　18,000 円

≪領収書等証拠書類の添付欄≫

備考欄

[redacted] 9月分給与20000円

総支給額20000円を銀行口座に振込みにて支給

店名：[redacted]
店番：[redacted]
口座番号：[redacted]
お名前(カナ)：ﾖｼﾀﾞ ｱﾂｷ 様
金融機関コード[redacted]

[redacted]

[redacted]

店番：[redacted]
口座番号：[redacted]
ﾖｼﾀﾞ ｱﾂｷ 様

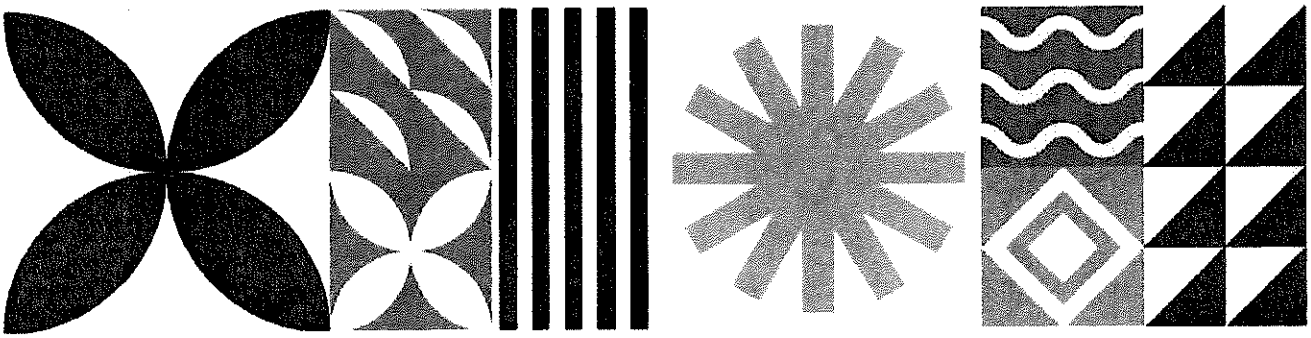

取得期間

2025/10/02 から 2025/10/02 まで

注意事項

・PDFエクスポートの対象は、スマホアプリの中に保存されている明細のみとなります。

[redacted]

明細確定日付: 2025/11/06 09:09

お取引日付	お支払金額（円）	お預り金額（円）	差引後残高（円）	メモ
[redacted]				
2025-10-02	20,000	ｲﾝﾀｰﾈｯﾄ [redacted]		
[redacted]				

局

会派名称	支出伝票番号
自由民主党	723772

政務活動費支出伝票

経費区分	人件費
支出年月日	令和 7 年 10 月 2 日
支出額	55,521 円

使途及び内容

政務活動補助職員　給料、賃金

按分による支出の場合の記載事項

・全体の経費　（　61,690円）．．．A

・按分の率（　90％）．．．．．．B

A × B ＝

政務活動費の支出額　55,521 円

≪領収書等証拠書類の添付欄≫

備考欄

[redacted] 9月分給与58750円　交通費2940円
総支給額61690円を銀行口座に振込みにて支給

店名：[redacted]
店番：[redacted]
口座番号：[redacted]
お名前(カナ)：ﾖｼﾀﾞ ｱﾂｷ 様
金融機関コード[redacted]

[redacted]

[redacted]

店番：[redacted]
口座番号：[redacted]
ﾖｼﾀﾞ ｱﾂｷ 様

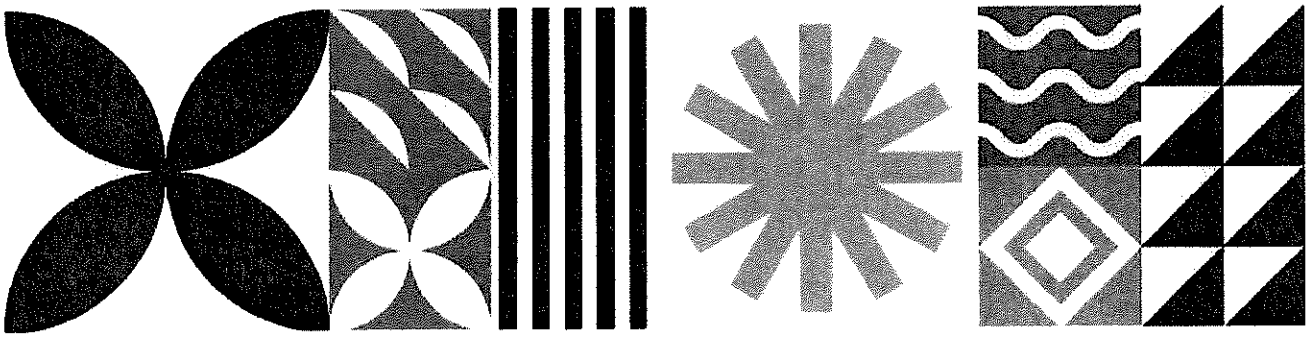

取得期間

2025/10/02 から 2025/10/02 まで

注意事項

・PDFエクスポートの対象は、スマホアプリの中に保存されている明細のみとなります。

[redacted]

明細確定日付: 2025/11/06 09:09

お取引日付	お支払金額（円）	お預り金額（円）	差引後残高（円）	メモ
2025-10-02	61,690	ｲﾝﾀｰﾈｯﾄ	[redacted]	
[redacted]				
[redacted]				
[redacted]				

(局)

会派名称	支出伝票番号
自由民主党	713895

政務活動費支出伝票

経費区分	人件費
支出年月日	令和 7 年 10 月 6 日
支出額	3,272 円

使途及び内容

政務活動補助職員　所得税

按分による支出の場合の記載事項

・全体の経費（　　4,090 円）．．．A

・按分の率（　80 %）．．．．．．B

A × B ＝　政務活動費の支出額　3,272 円

≪領収書等証拠書類の添付欄≫

備考欄

令和7年9月分

国税収納金整理資金

32301

令和 年度 07

給与所得・退職所得等の所得税徴収高計算書(写)

税務署名 オダワラ 税務署

税務署番号 00032133

税務署使用欄 110

整理番号 [redacted]

区分	支払年月日	人員	支給額	税額
俸給・給料等	070915	1	215000	4090
賞与(役員賞与を除く。)				
日雇労務者の賃金				
退職手当等				
税理士等の報酬	070912	1	5500	510
役員賞与				
同上の支払確定年月日				

年末調整による不足税額	
年末調整による超過税額	▲
本税	4600
延滞税	
合計額	¥4600

納期等の区分

令和 年 月 0709

支払分源泉所得税及び復興特別所得税

証券受領 金額 ○

日本銀行 ○

内証券 円

国庫金

徴収義務者

住所(所在地) 259-0303 (電話番号 0465-62-5667)

アシガラシモグン ユガワラマチ ドイ 1-7-23

カーサ デ エスペランサ102

氏名(名称) タカハシ ノブユキ 様(御中)

摘要

◎ 日本銀行(本店・支店・代理店・歳入代理店(郵便局を含む。))又は税務署の領収年月日及び領収者名が表示されているかお確かめください。

(領収年月日及び領収者名)

横浜湯河原 7.10.6 8 受報印

左記の合計額を領収しました。

9-01237-[redacted]0 (YC-01581) H

(局)

会派名称	支出伝票番号
自由民主党	722633

政務活動費支出伝票

経費区分	人件費
支出年月日	令和 7 年 10 月 6 日
支出額	11,350 円

使途及び内容

政務活動補助職員　所得税

按分による支出の場合の記載事項

・全体の経費（　　12,612円）．．．A

・按分の率（　90％）．．．．．．B

A × B ＝　政務活動費の支出額　11,350 円

≪領収書等証拠書類の添付欄≫

備考欄

所得税　令和7年度1月から6月分
薄く転写されたため、記入内容を欄外と別紙に記入

国税 資金

32399

保土ケ谷

00031953

110

[redacted]

納期等の区分

国庫金

本税

延滞税

合計額

ゆうちょ銀行 鶴賀旭 7.10.6 02432

[redacted]

070101～0630　12　1016500　6180

070101～0630　2　69300　6432

12612

241-0024 (045-459-6044)

横浜市旭区本村町31-4 フローレンス102

磯本 桂太郎

712612

歳入金・公金納付依頼書 ※領収証書ではありません。

お客さま控

お客さま控を必ずお受け取りください

このたびはゆうちょ銀行・郵便局をご利用いただきまして、誠にありがとうございます。

お願い

お手数ですが、納付件数・金額と印字された件数・金額が一致することを今一度、お確かめください。

※ガス、電話、電気料金、公の表示がある納付書の件数・金額は含みません。

取扱年月日	取扱店	件数	金額
07-10-06 15:51	02432	1 件	12,612 円

【ご案内】

- 地方税統一QRコードがある納付書は、ゆうちょ通帳アプリでもお支払いいただけます。
  ※「QRコード」は株式会社デンソーウェーブの登録商標です。
- ペイジーマークのある納付書は、ゆうちょATM、ゆうちょダイレクト、ゆうちょ通帳アプリでもお支払いいただけます。
- 口座振替をご利用いただきますと大変便利です。お気軽にお申し付けください。
- 取扱内容にご不明な点がある場合は、ゆうちょ銀行または郵便局にお問い合わせください。

今後ともお引き立てくださいますよう、お願いいたします。

記入内容

07年度　０１３４６７９４

・俸給・給料等

支払年月日　０７０１０１　０６３０

人員　１２

支給額　１０１６５００

税額　６１８０

・税理士等の報酬

支払年月日　０７０１０１　０６３０

人員　２

支給額　６９３００

税額　６４３２

・本税　１２６１２

・合計額　￥１２６１２

241-0024　045-459-6044

横浜市旭区本村町３１－４　フローレンス１０２

磯本　桂太郎

(局)

会派名称	支出伝票番号
自由民主党	739981

政務活動費支出伝票

経費区分	人件費
支出年月日	令和 7 年 10 月 6 日
支出額	174,602 円

使途及び内容

政務活動補助職員　給料、賃金

按分による支出の場合の記載事項

・全体の経費（　　249,432円）．．．A

・按分の率（　　70％）．．．．．．B

A × B ＝

政務活動費の支出額　174,602 円

≪領収書等証拠書類の添付欄≫

備考欄

10月給与　所得税5,480円引いて、手数料含めて按分

≪領収書等証拠書類の添付欄≫

□振込金(兼振込手数料)受取書

0 預金払戻請求書 / 預金口座振替 による振込受付書(兼払込手数料受取書)
(該当する方に○印表示)

お振込日 令和 年 月 日 7 10 6

お振込先 [redacted] 当庫 銀行 信金 信組 農協 労金 その他 [redacted] [redacted] 支店

お受取人 フリガナ [redacted]

おなまえ [redacted] 様へ

預金種目 普通 当座 貯蓄 その他 [redacted] 口座番号 [redacted]

金額 百万 千 円 ¥248992

ご依頼人 フリガナ アクタガワ カオル

おでんわ 046244028 1

おなまえ 芥川 薫 様から

おところ 座間市緑ヶ丘1-3-17

手区分 手数料 440 消費税額(10%) 40 円

[redacted]をご利用いただきましてありがとうございます。今後ともよろしくお願い申し上げます。

[redacted]

登録番号 [redacted]

支店 取扱印 7.10.6

収入印紙 200円
会員外かつ5万円(振込金+税抜手数料)以上貼付
振込受付書の場合で手数料税抜5万円以上貼付

振込依頼書に、記載・相違等の不備があった場合には、照会等のために、振込が遅延することがあります。

○通信機器、回線故障またはお振込の受付時間等によって振込が遅延することがありますのでご了承ください。

(局)

会派名称	支出伝票番号
自由民主党	746268

政務活動費支出伝票

経費区分	人件費
支出年月日	令和 7 年 10 月 7 日
支出額	1,088 円

使途及び内容

政務活動補助職員　所得税

按分による支出の場合の記載事項

・全体の経費（　　1,360 円）．．．A

・按分の率（　　80 %）．．．．．．B

A × B ＝　政務活動費の支出額　1,088 円

≪領収書等証拠書類の添付欄≫

備考欄

9月分

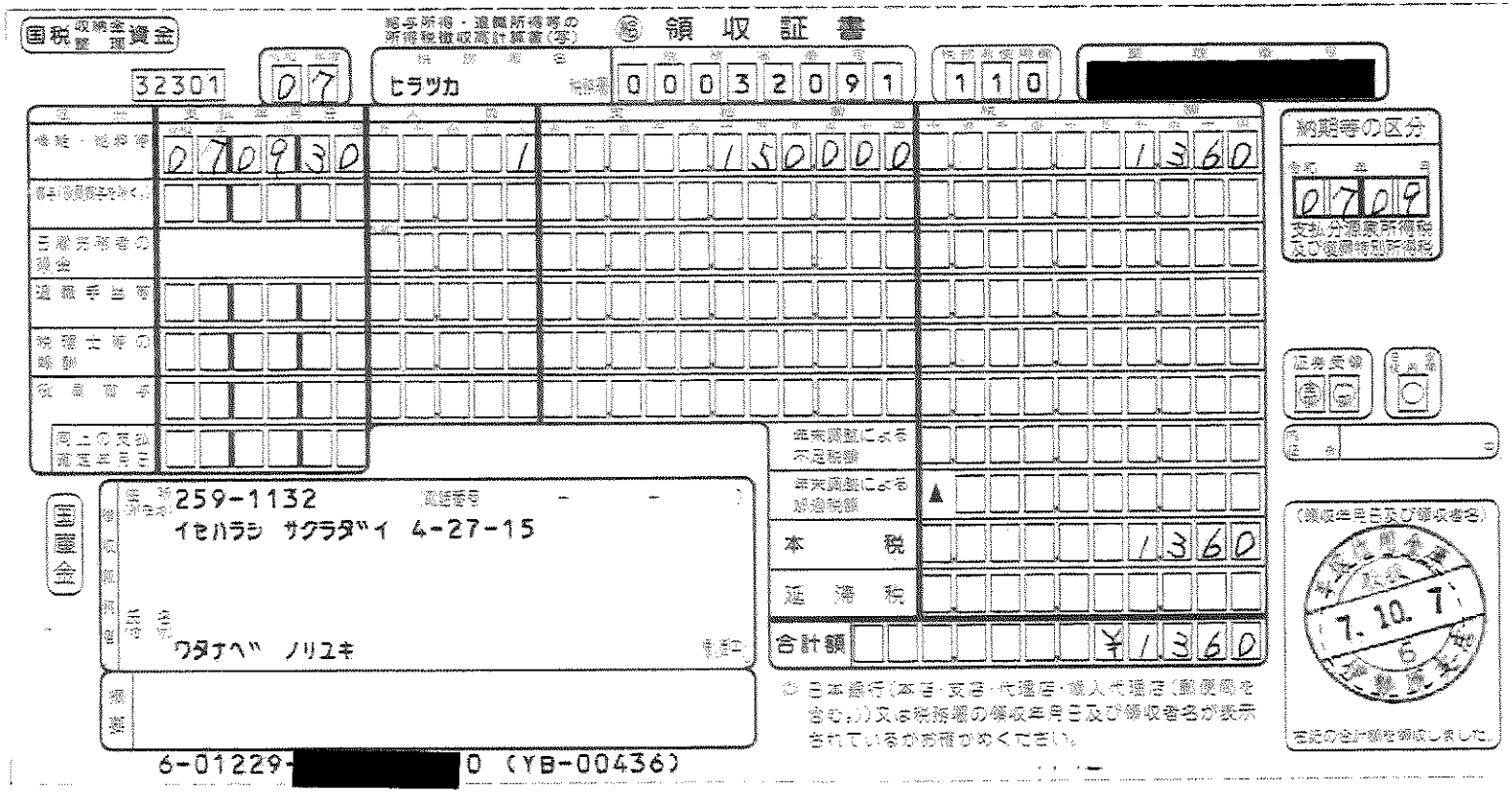

国税収納金整理資金

32301

総与所得・退職所得等の所得税徴収高計算書(写)

領収証書

税務署名	ヒラツカ
税務署番号	00032091
税務署受領時間	110
受理番号	[redacted]

区分	支払年月日	人数	支払金額	税額
報酬・給料等	070930	1	150000	1360
賞与(税務署長を除く)				
日雇労務者の賃金				
退職手当等				
税理士等の報酬				
役員賞与				
同上の支払確定年月日				

年末調整による不足税額	
年末調整による過納税額	▲
本税	1360
延滞税	
合計額	¥1360

納期等の区分

令和 年 月

0709

支払分源泉所得税及び復興特別所得税

証券受領 金額 ○

日付 金額 ○

税 年 月 日

国庫金

住所(所在地) 259-1132 電話番号 - -

イセハラシ サクラダイ 4-27-15

氏名(付名) ワタナベ ノリユキ 様(殿)

摘要

6-01229-[redacted]0 (YB-00436)

◎日本銀行(本店・支店・代理店・歳入代理店(郵便局を含む。))又は税務署の領収年月日及び領収者名が表示されているかお確かめください。

(領収年月日及び領収者名)

7. 10. 7

6

右記の合計額を領収しました。

(局)

会派名称	支出伝票番号
自由民主党	739497

政務活動費支出伝票

経費区分	人件費
支出年月日	令和 7 年 10 月 7 日
支出額	13,800 円

使途及び内容

政務活動補助職員　給料、賃金

按分による支出の場合の記載事項

・全体の経費（　　13,800円）．．．A

・按分の率（　100％）．．．．．．B

A × B ＝　政務活動費の支出額　13,800 円

領収証　神奈川県議会議員 大村悠 様　No.＿＿＿＿

★　¥13,800-

但　令和7年9月9日～30日分給与

R7年 10月 7日　上記正に領収いたしました

[redacted]

収入印紙

内訳

税抜金額

消費税額等(　%)

[redacted]

コクヨ　ウケ-55

備考欄

令和7年9月9日～30日分給与

局

会派名称
自由民主党

支出伝票番号
711970

政務活動費支出伝票

経費区分	人件費
支出年月日	令和 7 年 10 月 9 日
支出額	230,139 円

使途及び内容

政務活動補助職員　給料、賃金

按分による支出の場合の記載事項

・全体の経費（　255,710円）．．．A

・按分の率（　90％）．．．．．．B

A × B ＝

政務活動費の支出額　230,139 円

≪領収書等証拠書類の添付欄≫

備考欄

9月分　政務活動補助員 [redacted] 給与
源泉徴収済み

[redacted]

振込内容照会

受付番号

受付番号	2251009038596
受付日	2025年10月9日
受付状況	取引成立

振込元

[redacted]

振込依頼人名	シマムラ　タダシ

振込先

[redacted]

振込内容

振込金額	255,710 円
振込手数料	0 円
引出金額	255,710 円
振込指定日	2025年10月9日

局

会派名称	支出伝票番号
自由民主党	724375

政務活動費支出伝票

経費区分	人件費
支出年月日	令和 7 年 10 月 10 日
支出額	1,990 円

使途及び内容

政務活動補助職員　所得税

按分による支出の場合の記載事項

・全体の経費　（　　3,980円）．．．A

・按分の率（　　50％）．．．．．．B

A × B ＝　　政務活動費の支出額　1,990 円

≪領収書等証拠書類の添付欄≫

備考欄

[redacted] 10月分

領収書等証拠書類の添付欄

国税収納金整理資金

32309

令和 年度 07

給与所得・退職所得等の所得税徴収高計算書(写)

税務署名 横浜南 税務署

税務署番号 0 0 0 3 1 9 3 9

税務署使用欄 1 1 0

整理番号 [redacted]

給 領収証書

区分	支払年月日	人員	支給額	税額
俸給・給料等	令和 年 月 日 0 7 1 0 1 0	1	2 0 8 0 0 0	3 9 8 0
賞与(役員賞与を除く。)				
日雇労務者の賃金		(税)		
退職手当等				
税理士等の報酬				
役員賞与				
同上の支払確定年月日				

年末調整による不足税額	
年末調整による超過税額	▲
本税	3 9 8 0
延滞税	
合計額	¥ 3 9 8 0

納期等の区分

令和 年 月 0 7 1 0

支払分源泉所得税及び復興特別所得税

証券受領 全部 一部

日計使用欄

内証券 円

(領収年月日及び領収者名)

.10.10

合計額を領収しました。

国庫金

徴収義務者

住所(所在地) 232－0056 (電話番号 045 － 716 － 1170)

横浜市南区通町1-2-7

氏名(名称) 新堀 史明 様(御中)

摘要

◎ 日本銀行(本店・支店・代理店・歳入代理店(郵便局を含む。))又は税務署の領収年月日及び領収者名が表[redacted]されているかお確かめください。

局

会派名称
自由民主党

支出伝票番号
748423

政務活動費支出伝票

経費区分	人件費
支出年月日	令和 7 年 10 月 10 日
支出額	3,928 円

使途及び内容

政務活動補助職員　所得税

按分による支出の場合の記載事項

・全体の経費（　　4,910円）．．．A

・按分の率（　　80％）．．．．．．B

A × B ＝

政務活動費の支出額　3,928 円

≪領収書等証拠書類の添付欄≫

備考欄

[redacted] 10月分

領収書等証明書類の添付欄

国税収納金整理資金

32309

令和 年度 07

給与所得・退職所得等の所得税徴収高計算書（写）

税務署名 横浜南 税務署

税務署番号 0003193 9

税務署使用欄 110

整理番号 [redacted]

区分	支払年月日	人員	支給額	税額
俸給・給料等	令和 年 月 日 071010	万 千 百 十 人 1	百 十 億 千 百 十 万 千 百 十 円 238500	十 億 千 百 十 万 千 百 十 円 4910
賞与（役員賞与を除く。）				
日雇労務者の賃金		（延）		
退職手当等				
税理士等の報酬				
役員賞与				
同上の支払確定年月日			年末調整による不足税額	
			年末調整による超過税額	▲
			本税	4910
			延滞税	
			合計額	¥4910

納期等の区分

令和 年 月 0710

支払分源泉所得税及び復興特別所得税

証券受領

日銀使用欄

内 延 券 円

国庫金

徴収義務者

住所（所在地） 232－0056 （電話番号 045 － 716 － 1170 ）

横浜市南区通町1-2-7

氏名（名称） 新堀 史明 様（欄中）

摘要

◎ 日本銀行（本店・支店・代理店・歳入代理店（郵便局[redacted]含む。））又は税務署の領収年月日及び領収者名が表[redacted]されているかお確かめください。

（領収年月日及び領収者名）

7.10.10

[redacted]の合計額を領収しました。

局

会派名称	支出伝票番号
自由民主党	726542

政務活動費支出伝票

経費区分	人件費
支出年月日	令和 7 年 10 月 10 日
支出額	77,166 円

使途及び内容

政務活動補助職員　給料、賃金

按分による支出の場合の記載事項

・全体の経費（　　85,740 円）．．．A

・按分の率（　90 %）．．．．．．B

A × B ＝　政務活動費の支出額　77,166 円

≪領収書等証拠書類の添付欄≫

備考欄

給与　9月分
交通費　7740円　含む

画面ID：BNY050

入出金明細照会

照会条件を入力のうえ、「照会する」ボタンを押してください。

印刷

照会口座 [redacted]

照会条件を変更する

この口座から振込　この口座から振替

10月10日から10月10日までの入出金明細照会

日付	取引区分	摘要	お支払い金額	お預り金額	差し引き残高
10月10日分	出金	ｲﾝﾀｰﾈｯﾄ [redacted]	85,740円		[redacted]
[redacted]					

前の10件　次の10件

メニュー画面へ

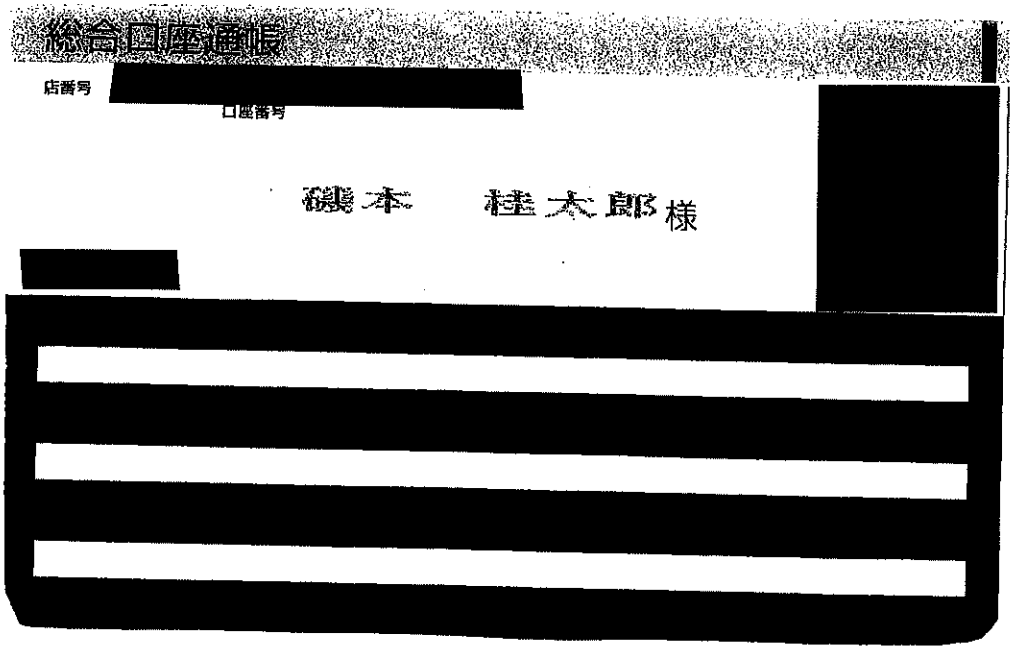

局

会派名称	支出伝票番号
自由民主党	749238

政務活動費支出伝票

経費区分	人件費
支出年月日	令和 7 年 10 月 10 日
支出額	86,533 円

使途及び内容

政務活動補助職員　給料、賃金

按分による支出の場合の記載事項

・全体の経費　（　　173,066円）．．．A

・按分の率（　　50％）．．．．．．B

政務活動費の支出額

A × B ＝　86,533 円

ご利用控え [redacted]

○ご預金の預け入れの場合は、必ずお通帳をご利用願います。
○銀行からカードの暗号について、お問い合わせすることは絶対ありません。

区分	機番	処理番号	日付
お振込	116	0693	07-10-10

銀行番号　店番　[redacted]

万円	十万円	二十万円	千円	500円	100円	50円	10円	5円	1円

手数料（消費税等を含む）	金額
10:45 ¥550円	¥173,066円

おつり	残高
円	********** 円

手数料のうち振込手数料　¥550

000079

[redacted] 様

ｼﾝﾎﾞﾘ ﾌﾐｱｷ 様

電話番号 045-716-1170

裏面を必ずご覧下さい

備考欄

[redacted]給与9月分（給与¥208,000より所得税¥3,980
雇用保険料¥1,144・健康保険料¥11,510・厚生年金¥18,300を徴収済）
※振込手数料¥550は事務所が負担

局

会派名称	支出伝票番号
自由民主党	747743

政務活動費支出伝票

経費区分	人件費
支出年月日	令和 7 年 10 月 10 日
支出額	117,801 円

使途及び内容

政務活動補助職員　給料、賃金

按分による支出の場合の記載事項

・全体の経費　（　130,890 円）．．．A

・按分の率（　90 %）．．．．．．B

A × B ＝　政務活動費の支出額　117,801 円

≪領収書等証拠書類の添付欄≫

備考欄

給与　9月分
交通費　13104円　含む　雇用保険料　4064円　所得税　1750円　控除
雇用保険料4064円は4月1日から9月30日までの合計分

画面ID：BNY050

入出金明細照会

照会条件を入力のうえ、「照会する」ボタンを押してください。

印刷

照会口座 [redacted]

照会条件を変更する

この口座から振込　この口座へ振替

10月10日から10月10日までの入出金明細照会

日付	取引区分	摘要	お支払い金額	お預り金額	差し引き残高
[redacted]					
10月10日分	出金	ｲﾝﾀｰﾈｯﾄ [redacted]	130,890円		
[redacted]					

前ページへ　次ページへ

メニュー画面へ

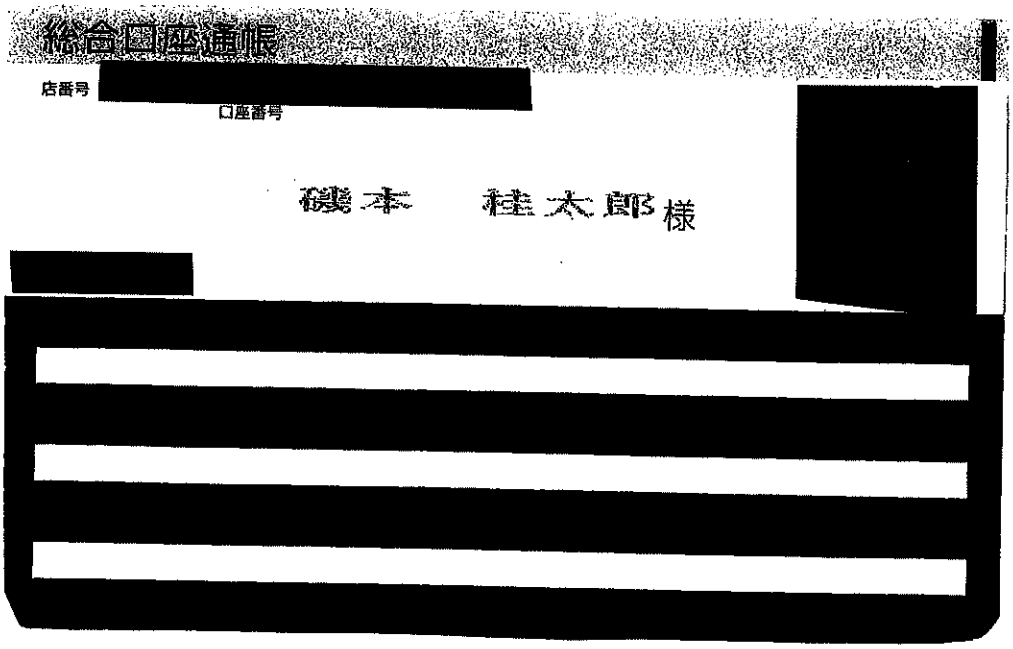

局

会派名称	支出伝票番号
自由民主党	733916

政務活動費支出伝票

経費区分	人件費
支出年月日	令和 7 年 10 月 10 日
支出額	163,234 円

使途及び内容

政務活動補助職員　給料、賃金

按分による支出の場合の記載事項

・全体の経費（　　204,043 円）．．．A

・按分の率（　　80 %）．．．．．．B

A × B ＝　政務活動費の支出額　163,234 円

≪領収書等証拠書類の添付欄≫

備考欄

9月分　給料手当

[redacted]

領　収　証

石川たくみ事務所 様

年 7. 10 月 10 日

★ ¥54,815−

但 R7 9月分給料及び交通費

上記正に領収いたしました

内　訳

税抜金額

消費税額等(　%)

住所 [redacted]

名前

コクヨ　ウケ-1048

[redacted]

領　収　証

石川たくみ事務所 様

年 7. 10 月 10 日

★ ¥29,418−

但 R7. 9 月分給料及び交通費

上記正に領収いたしました

内　訳

税抜金額

消費税額等(　%)

住所 [redacted]

名前

コクヨ　ウケ-1048

204,043

[redacted]

領　収　証

7.10.10
年　月　日

石川たくみ事務所 様

★ ¥30,000－

但 R7. 9 月分給料及び交通費

上記正に領収いたしました

内訳	
税抜金額	
消費税額等(%)	

住所 [redacted]

名前

コクヨ ウケ-1048

[redacted]

領　収　証

7.10.10
年　月　日

石川たくみ事務所 様

★ ¥58,027－

但 R7. 9 月分給料及び交通費

上記正に領収いたしました

内訳	
税抜金額	
消費税額等(%)	

住所 [redacted]

名前

コクヨ ウケ-1048

[redacted]

領　収　証

7.10.10
年　月　日

石川たくみ事務所 様

★ ¥31,783－

但 R7. 9 月分給料及び交通費

上記正に領収いたしました

内訳	
税抜金額	
消費税額等(%)	

住所 [redacted]

名前

コクヨ ウケ-1048

局

会派名称	支出伝票番号
自由民主党	732954

政務活動費支出伝票

経費区分	人件費
支出年月日	令和 7 年 10 月 10 日
支出額	165,663 円

使途及び内容

政務活動補助職員　給料、賃金

按分による支出の場合の記載事項

・全体の経費（　207,079円）．．．A

・按分の率（　80%）．．．．．．B

A × B ＝　政務活動費の支出額　165,663 円

領収書

2025年10月10日

新堀史明政務活動事務所　御中

¥　207,079

月分給料として

上記正に受け取りました

[redacted]

備考欄

[redacted]給与9月分（給与¥247,212より所得税¥4,910
雇用保険料¥1,359・健康保険料¥11,904・厚生年金¥21,960を徴収済）
本人希望により現金払い

(局)

会派名称	支出伝票番号
自由民主党	738202

政務活動費支出伝票

経費区分	人件費
支出年月日	令和 7 年 10 月 10 日
支出額	194,455 円

使途及び内容

政務活動補助職員　給料、賃金

按分による支出の場合の記載事項

・全体の経費（　194,455 円）．．．A

・按分の率（　100 %）．．．．．．B

政務活動費の支出額

A × B ＝ 194,455 円

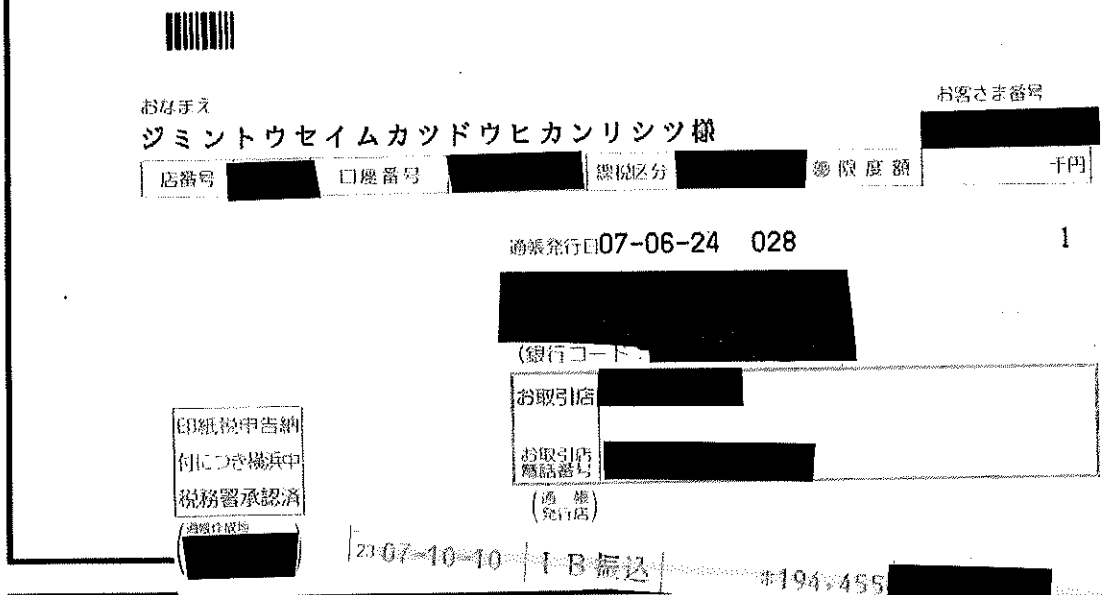

おなまえ
ジミントウセイムカツドウヒカンリシツ様

お客さま番号 [redacted]

店番号 [redacted] 口座番号 [redacted] 課税区分 [redacted] 参限度額 千円

通帳発行日 07-06-24　028　1

[redacted]

(銀行コード [redacted]

お取引店 [redacted]

お取引店電話番号 [redacted]

(通帳発行店)

印紙税申告納付につき横浜中税務署承認済

(通帳作成地 [redacted])

23 07-10-10 IB振込 ＊194,455 [redacted]

備考欄

9月分　源泉徴収済み

局

会派名称
自由民主党

支出伝票番号
731708

政務活動費支出伝票

経費区分	人件費
支出年月日	令和 7 年 10 月 10 日
支出額	255,655 円

使途及び内容

政務活動補助職員　給料、賃金

按分による支出の場合の記載事項

・全体の経費（　255,655 円）．．．A

・按分の率（　100 %）．．．．．．B

A × B ＝　政務活動費の支出額　255,655 円

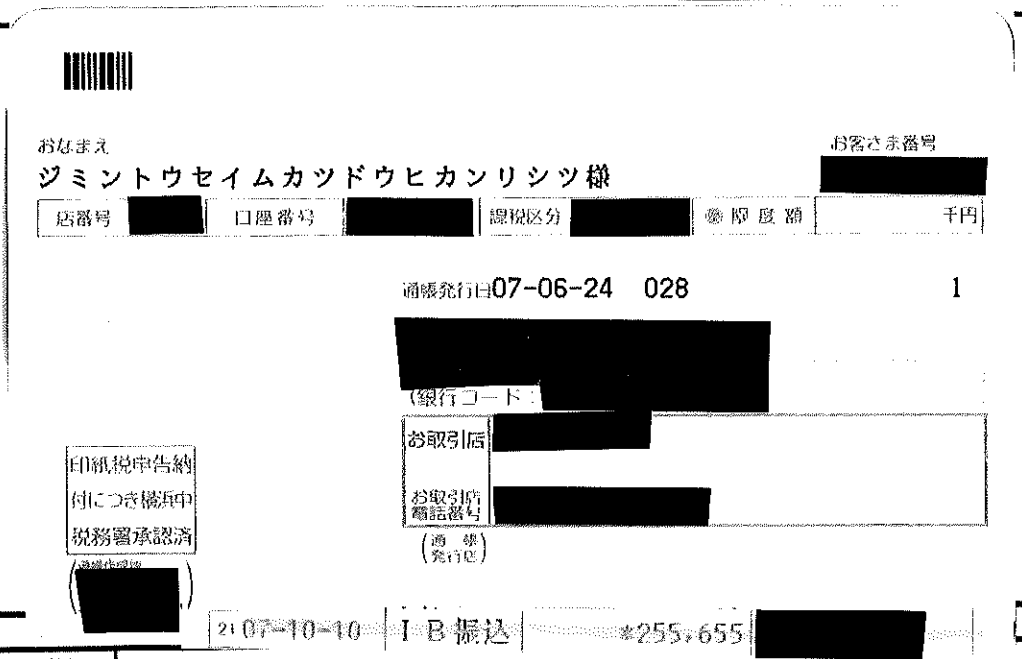
おなまえ
ジミントウセイムカツドウヒカンリシツ様
お客さま番号 [redacted]
店番号 [redacted] 口座番号 [redacted] 課税区分 [redacted] 限度額 千円
通帳発行日07-06-24 028 1
[redacted]
(銀行コード [redacted])
お取引店 [redacted]
お取引店電話番号 [redacted]
(通帳発行店)
印紙税申告納付につき横浜中税務署承認済
(通帳作成機) [redacted]
21 07-10-10 IB振込 *255,655 [redacted]

備考欄

9月分　源泉徴収済み

局

会派名称
自由民主党

支出伝票番号
738438

政務活動費支出伝票

経費区分	人件費
支出年月日	令和 7 年 10 月 15 日
支出額	41,466 円

使途及び内容

政務活動補助職員　給料、賃金

按分による支出の場合の記載事項

・全体の経費（　41,466円）．．．A

・按分の率（　100％）．．．．．．B

A × B ＝　政務活動費の支出額　41,466 円

領収証

永田 麻梨奈　様　No.

★ ¥41466－

但 2025年9月分 給与

2025 年 10 月 15 日　上記正に領収いたしました

内訳	税率	金額(税抜・税込)	[redacted]
	%	消費税額等	
	税率	金額(税抜・税込)	[redacted]
	%	消費税額等	

収入印紙

D211R10

備考欄

2025年10月15日支払 [redacted]

局

会派名称
自由民主党

支出伝票番号
719085

政務活動費支出伝票

経費区分	人件費
支出年月日	令和 7 年 10 月 16 日
支出額	69,795 円

使途及び内容

政務活動補助職員　給料、賃金

按分による支出の場合の記載事項

・全体の経費（　77,550 円）．．．A

・按分の率（　90 %）．．．．．．B

A × B ＝　政務活動費の支出額　69,795 円

領収証　No.

森 正明 様　2025年 10月 16日

★ ¥77,550—

但 10月分給与として

上記正に領収いたしました

[redacted]

内訳

税抜金額

消費税額（　%）

備考欄

10月分

局

会派名称
自由民主党

支出伝票番号
723101

政務活動費支出伝票

経費区分	人件費
支出年月日	令和 7 年 10 月 16 日
支出額	539,124 円

使途及び内容

政務活動補助職員　給料、賃金

按分による支出の場合の記載事項

・全体の経費（　539,124 円）．．．A

・按分の率（　100 %）．．．．．．B

A × B ＝

政務活動費の支出額　539,124 円

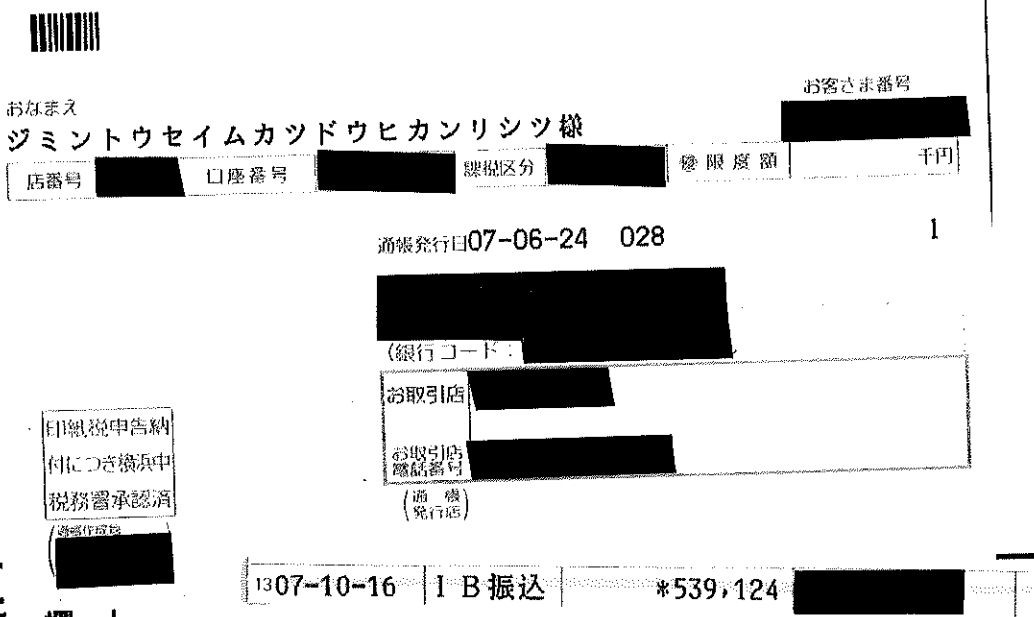

備考欄

10月分　源泉徴収済み

(局)

会派名称	支出伝票番号
自由民主党	745073

政務活動費支出伝票

経費区分	人件費
支出年月日	令和 7 年 10 月 17 日
支出額	36,150 円

使途及び内容

政務活動補助職員　給料、賃金

按分による支出の場合の記載事項

・全体の経費（　72,300 円）．．．A

・按分の率（　50 %）．．．．．．．B

A × B ＝ 政務活動費の支出額 36,150 円

No.

領収証

25年 10月 17日

やなぎした剛事務所　様

★ 72300 −

但 事務員9月分給与として

上記正に領収いたしました

[redacted]

内訳

税抜金額

消費税額（ %）

GR1215

備考欄

[redacted] 9月分

局

会派名称
自由民主党

支出伝票番号
733934

政務活動費支出伝票

経費区分	人件費
支出年月日	令和 7 年 10 月 17 日
支出額	54,000 円

使途及び内容

政務活動補助職員　給料、賃金

按分による支出の場合の記載事項

・全体の経費（　60,000円）．．．A

・按分の率（　90％）．．．．．．B

A × B ＝

政務活動費の支出額　54,000 円

領収証

令和7年10月17日

山口　美津夫　様

金６０，０００円也

但し、9月分給与として

上記、正に領収いたしました。

住所 [redacted]

氏名 [redacted]

備考欄

[redacted] 9月分給与
源泉所得税・雇用保険対象外

局

会派名称	支出伝票番号
自由民主党	720208

政務活動費支出伝票

経費区分	人件費
支出年月日	令和 7 年 10 月 17 日
支出額	63,720 円

使途及び内容

政務活動補助職員　給料、賃金

按分による支出の場合の記載事項

・全体の経費（　70,800円）．．．A

・按分の率（　90％）．．．．．．B

A × B ＝　政務活動費の支出額　63,720 円

領収証

令和7年10月17日

山口　美津夫　様

金７０，８００円也

但し、９月分給与として

上記、正に領収いたしました。

住所 [redacted]

氏名 [redacted]

備考欄

[redacted]

９月分給与、源泉所得税・雇用保険対象外

局

会派名称	支出伝票番号
自由民主党	717962

政務活動費支出伝票

経費区分	人件費
支出年月日	令和 7 年 10 月 17 日
支出額	72,000 円

使途及び内容

政務活動補助職員　給料、賃金

按分による支出の場合の記載事項

・全体の経費（　80,000 円）．．．A

・按分の率（　90 %）．．．．．．B

A × B ＝　政務活動費の支出額　72,000 円

07-10-17　振込機　*80,000 [redacted]

備考欄

[redacted]9月分給与として

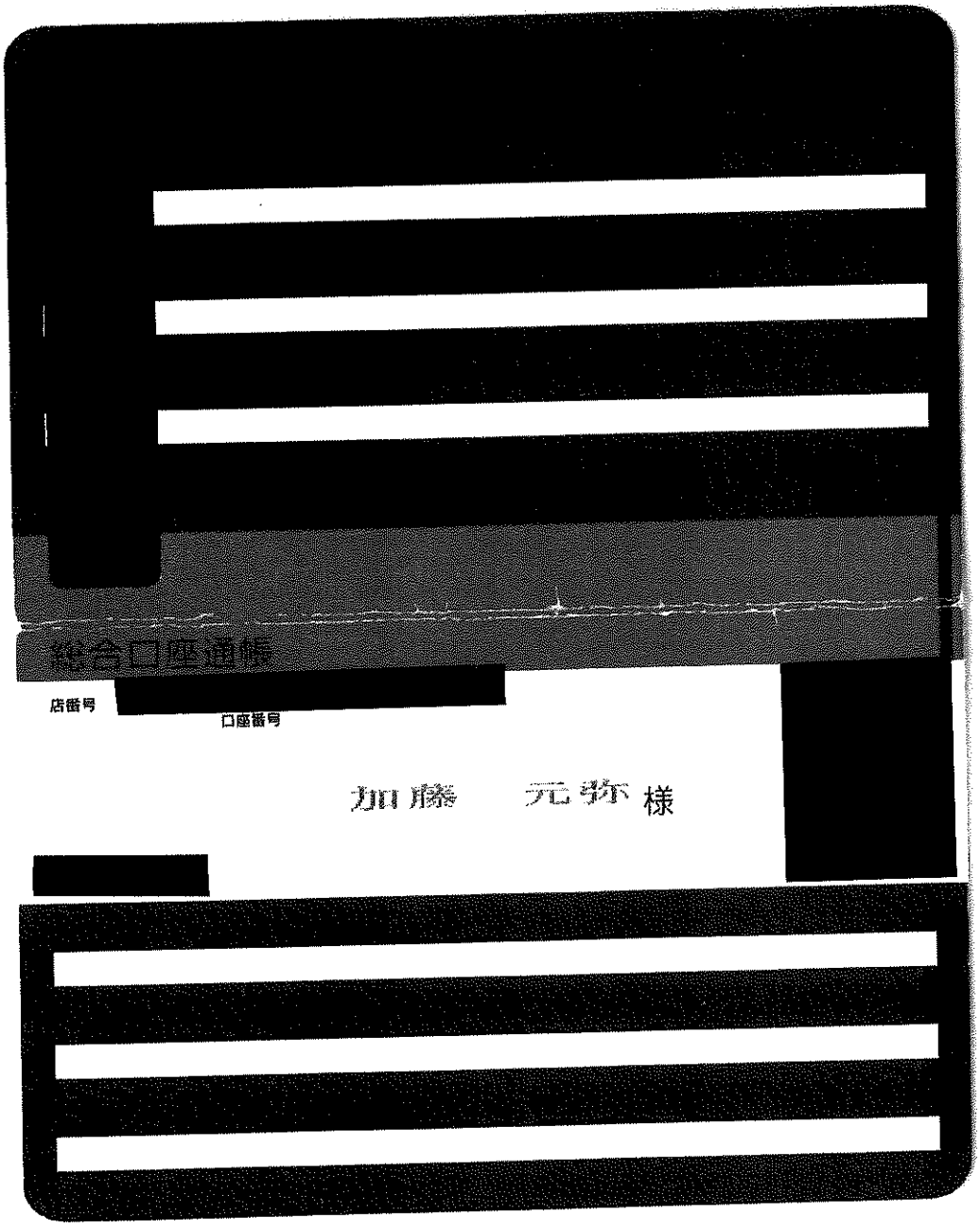
総合口座通帳
店番号
口座番号
加藤　元弥 様

局

会派名称	支出伝票番号
自由民主党	719428

政務活動費支出伝票

経費区分	人件費
支出年月日	令和 7 年 10 月 17 日
支出額	76,500 円

使途及び内容

政務活動補助職員　給料、賃金

按分による支出の場合の記載事項

・全体の経費（　　85,000円）．．．A

・按分の率（　90％）．．．．．．B

政務活動費の支出額

A × B ＝ 76,500 円

領収証

加藤元弥　様　No.

★

¥85,000-

但 令和7年9月分給与として

令和7年10月17日 上記正に領収いたしました

収入印紙

[redacted]

内訳

現金

小切手 ／

手形 ／

消費税額等（　％）

コクヨ　ウケ-88

備考欄

[redacted]9月分給与として

局

会派名称
自由民主党

支出伝票番号
710724

政務活動費支出伝票

経費区分	人件費
支出年月日	令和 7 年 10 月 17 日
支出額	79,200 円

使途及び内容

政務活動補助職員　給料、賃金

按分による支出の場合の記載事項

・全体の経費　（　88,000円）．．．A

・按分の率（　90％）．．．．．．B

A × B ＝

政務活動費の支出額　79,200 円

≪領収書等証拠書類の添付欄≫

07-10-17 [redacted] 88,000

備考欄

[redacted] 10月分

店番号 [redacted] 口座番号

[redacted]

田中　信次 様

総合口座

定期預金 / 普通預金

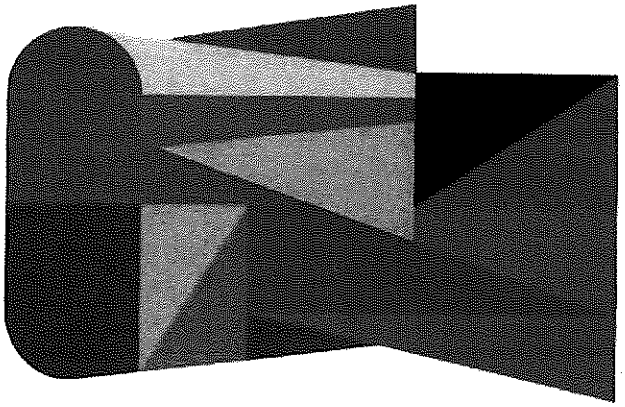

[redacted]

(局)

会派名称	支出伝票番号
自由民主党	743917

政務活動費支出伝票

経費区分	人件費
支出年月日	令和 7 年 10 月 17 日
支出額	108,436 円

使途及び内容

政務活動補助職員　給料、賃金

按分による支出の場合の記載事項

・全体の経費（　120,485 円）．．．A

・按分の率（　90 %）．．．．．．B

A × B ＝　政務活動費の支出額　108,436 円

領収証

柳下剛 様　2025 年 10 月 17 日

★ ¥120,485-

但 事務員9月分給与として

上記正に領収いたしました

[redacted]

内訳		
税率 10 %	金額(税抜・税込)	
	消費税額等	
税率 8 %	金額(税抜・税込)	
	消費税額等	

登録番号 [redacted]

備考欄

[redacted] 9月分

※本人の希望により現金支払い

局

会派名称	支出伝票番号
自由民主党	711065

政務活動費支出伝票

経費区分	人件費
支出年月日	令和 7 年 10 月 17 日
支出額	111,136 円

使途及び内容

政務活動補助職員　給料、賃金

按分による支出の場合の記載事項

・全体の経費（　123,485円）．．．A

・按分の率（　90%）．．．．．．B

A × B ＝　政務活動費の支出額　111,136 円

≪領収書等証拠書類の添付欄≫

別紙のとおり

備考欄

給与9月分。基本給 118,950円から、雇用保険料 745円を控除し、
通勤手当 5,280円を足した金額 123,485円を本人の銀行口座へ振込。

おなまえ

タナカ　ヨウジロウ様

お客さま番号 [redacted]

店番号	[redacted]	口座番号	[redacted]	課税区分	[redacted]	● 限度額	千円

通帳発行日 06-09-20　118

[redacted]

(銀行コード [redacted]

お取引店 [redacted]

お取引店電話番号 [redacted]

(通帳発行店) [redacted]

印紙税申告納付につき横浜中税務署承認済

(通帳作成機 [redacted]

[redacted]預金をご利用いただきありがとうございます。

[redacted]預金取引規定について

[redacted]預金取引については、別にお渡しした[redacted]預金取引規定によりお取り扱いいたします。なお、[redacted]預金取引規定は窓口にも備えつけてありますので、ご入用の場合はいつでもお申し出ください。

No.1201

	年 月 日	摘 要	お支払い金額(円)	お預かり金額(円)	差し引き残高(円)
1					
2					
3					
4					
5					
6					
7					
8					
9	07-10-17	インターネット	*123,485	[redacted]	
10					
11					
12					
13					
14					
15					
16					
17					
18					
19					
20					
21					
22					
23					
24					

〔記号のご説明〕

1　証券類をご入金のときはお支払い金額欄などにつぎの記号およびその払い戻しができる予定日が表示されます。
なお、その払い戻しができる予定日時はつぎのとおりです。
C1……ご入金日の翌営業日(午後1時30分から)
C2……ご入金日の翌々営業日(午後1時30分から)
C3……ご入金日からかぞえて5営業日(午前9時から)
トリタテ1……ご入金日の翌営業日(午後1時30分から)
トリタテ2……ご入金日の翌々営業日(午前9時から)
証券類によるお振込金の場合も前記に準じて取り扱います。

2　窓口でのお取引で通帳のご提出のあるときや、現金自動入出金機でのお取引で通帳をご利用のときには、年月日欄に＊と表示します。

局

会派名称	支出伝票番号
自由民主党	729529

政務活動費支出伝票

経費区分	人件費
支出年月日	令和 7 年 10 月 20 日
支出額	95,252 円

使途及び内容

政務活動補助職員　給料、賃金

按分による支出の場合の記載事項

・全体の経費（　105,836 円）．．．A

・按分の率（　90 %）．．．．．．B

A × B ＝　政務活動費の支出額　95,252 円

≪領収書等証拠書類の添付欄≫

ご利用控え [redacted]

ご預金の預け入れの場合は、必ずお通帳をご利用願います。
銀行からカードの暗号について、お問い合わせすることは絶対ありません。

区分	機番	処理番号	日付
お振込	262	0442	07-10-20

銀行番号　店番　[redacted]

万円	五千円	二千円	千円	500円	100円	50円	10円	5円	1円

	手数料（通信料等を含む）	金額
14:17	¥550円	¥105,286円

おつり	残高
円	＊＊＊＊＊＊＊＊＊＊＊＊＊＊円

手数料のうち振込手数料　¥550
000125

[redacted]
様

ハラ　ソウスケ　様

電話番号 045-222-0740

裏面を必ずご覧下さい

備考欄

10月分給料、通勤交通費
振込手数料含む

局

会派名称
自由民主党

支出伝票番号
726073

政務活動費支出伝票

経費区分	人件費
支出年月日	令和 7 年 10 月 23 日
支出額	54,306 円

使途及び内容

政務活動補助職員　社会保険料

按分による支出の場合の記載事項

・全体の経費（　　60,340円）．．．A

・按分の率（　　90％）．．．．．．B

政務活動費の支出額

A × B ＝　54,306 円

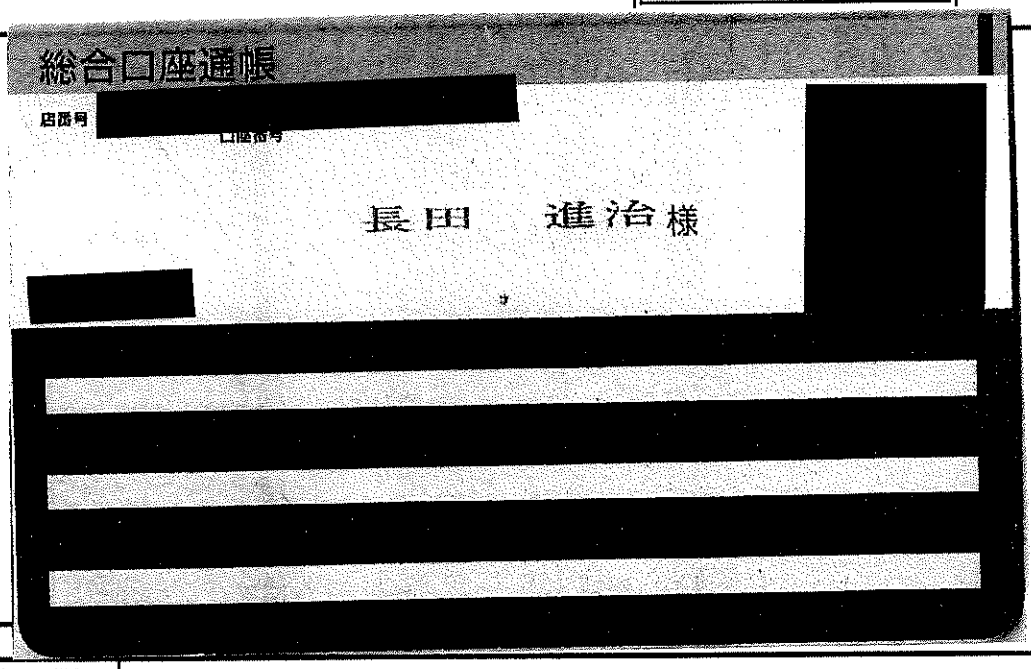

備考欄

社会保険料　9月分　60340円（被保険者負担分29810円）

[redacted]預金（兼お借入明細）

年月日	摘要	お支払い金額	お預かり金額	差引き残高
07-10-23	インターネット	¥60,340	PE ジヤカイホウシリヨウト	

局

会派名称	支出伝票番号
自由民主党	744187

政務活動費支出伝票

経費区分	人件費
支出年月日	令和 7 年 10 月 23 日
支出額	61,560 円

使途及び内容

政務活動補助職員　給料、賃金

按分による支出の場合の記載事項

・全体の経費（　68,400円）．．．A

・按分の率（　90％）．．．．．．B

A × B ＝　政務活動費の支出額　61,560 円

≪領収書等証拠書類の添付欄≫

07-10-23 [redacted]　68,400

備考欄

[redacted] 9月分

店番号 [redacted] 口座番号

[redacted]

田中　信次 様

総合口座

定期預金 / 普通預金

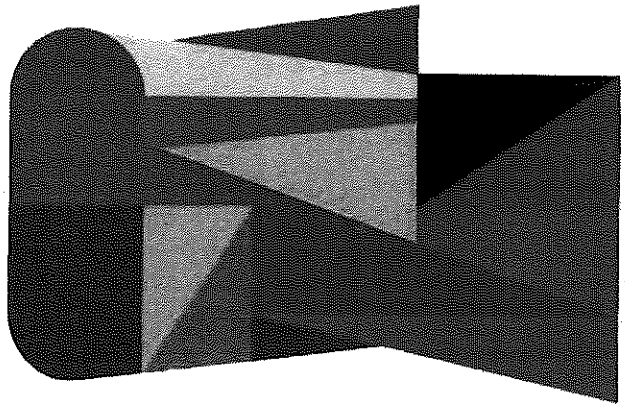

[redacted]

局

会派名称	支出伝票番号
自由民主党	743058

政務活動費支出伝票

経費区分	人件費
支出年月日	令和 7 年 10 月 24 日
支出額	9,783 円

使途及び内容

政務活動補助職員　所得税

按分による支出の場合の記載事項

・全体の経費（　　10,870 円）．．．A

・按分の率（　　90 %）．．．．．．B

政務活動費の支出額

A × B ＝　9,783 円

≪領収書等証拠書類の添付欄≫

備考欄

10月分

国税収納金整理資金

領　収　証　書

整理番号 [redacted]

年度	税務署名
R 7	鶴見税務署

税目
源泉所得税及復興特別所得税

住所（所在地）
横浜市鶴見区鶴見中央１丁目１３－９－１０１

氏名（法人名）
川崎修平事務所

様（御中）

	千	百	十	億	千	百	十	万	千	百	十	円
本税							¥	1	0	8	7	0
重加算税												
加算税												
利子税												
延滞税												
合計額							¥	1	0	8	7	0

◎この領収証書は国税局・税務署内で領収した場合の様式となります。

内証券受領													
証券番号													

納期等の区分
（自）令和 7年10月
（至）

申告区分 その他

順位　　回数

左記の合計額を領収しました。

（領収日付印）

鶴見税務署
7.10.24
国税収納官吏
領収

（取扱時間）12:58　（担当者コード）002
（領収証書番号）A2510240006

（現　金）　11,000円
（領収計）　10,870円　（差引）　130円

◎　ダイレクト納付を是非ご利用ください。

自宅やオフィスにインターネットを利用できるパソコンがあれば、簡単な操作で納付できます。

詳しくは、e-Taxホームページ（www.e-tax.nta.go.jp）をご覧ください。

・即時又は納付日を指定して納付することが可能です。

・電子証明書やＩＣカードリーダライタは不要です。

・金融機関や税務署の窓口に出向く必要がありません。

・税理士が納税者に代わって納付手続を行うことも可能です。

・インターネットバンキングの契約は不要です。

・納付の結果はメッセージボックスに通知します。

※ご利用には事前の届出が必要です。

○　例えばこのような使い方が便利です！

・毎月の徴収高計算書をe-Taxで送信した後、簡単な操作でダイレクト納付ができます。徴収高計算書の送信にも、ダイレクト納付にも、電子証明書は不要なので特におすすめです。

局

会派名称	支出伝票番号
自由民主党	737479

政務活動費支出伝票

経費区分	人件費
支出年月日	令和 7 年 10 月 24 日
支出額	9,947 円

使途及び内容

政務活動補助職員　所得税

按分による支出の場合の記載事項

・全体の経費（　　12,434円）．．．A

・按分の率（　　80％）．．．．．．B

A × B ＝　政務活動費の支出額　9,947 円

≪領収書等証拠書類の添付欄≫

備考欄

１０月分　[redacted]　11210円
612円
612円

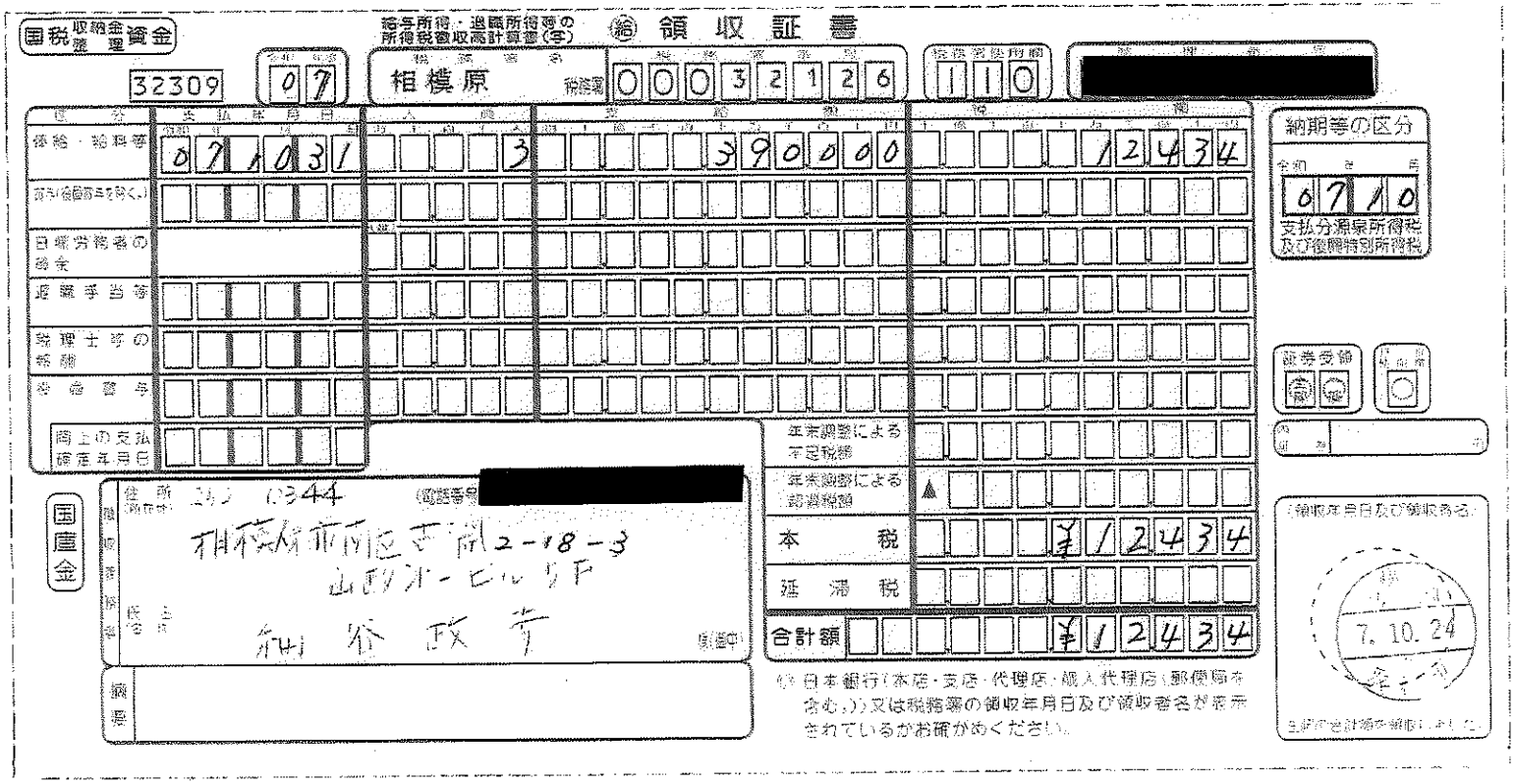

国税収納金整理資金

32309

給与所得・退職所得等の所得税徴収高計算書(写)

㊟ 領収証書

32309	07	相模原 税務署	00032126	110

[redacted]

区分	支払年月日	人員	支給額	税額
俸給・給料等	071031	3	390000	12434
賞与(役員賞与を除く。)				
日雇労務者の賃金				
退職手当等				
税理士等の報酬				
投資賞与				
同上の支払確定年月日				

年末調整による不足税額	
年末調整による超過税額	▲
本税	¥12434
延滞税	
合計額	¥12434

納期等の区分

07 10

支払分源泉所得税及び復興特別所得税

証券受領

国庫金

住所 [illegible] 0344 (電話番号) [redacted]

相模原市南区[illegible]2-18-3
山政オービル5F

氏名 和谷政孝 (代理)

摘要

㊟ 日本銀行(本店・支店・代理店・職人代理店(郵便局を含む。))又は税務署の領収年月日及び領収者名が表示されているかお確かめください。

(領収年月日及び領収者名)

7. 10. 24

国庫の合計額を領収しました。

局

会派名称	支出伝票番号
自由民主党	718426

政務活動費支出伝票

経費区分	人件費
支出年月日	令和 7 年 10 月 24 日
支出額	16,214 円

使途及び内容

政務活動補助職員　給料、賃金

按分による支出の場合の記載事項

・全体の経費（　20,268円）．．．A

・按分の率（　80％）．．．．．．B

A × B ＝　政務活動費の支出額　16,214 円

領収書

令和 7 年 10 月 24 日

細谷政幸事務所　様

★ ￥19.388−

但10月分給与として
上記正に領収いたしました

[redacted]

備考欄

[redacted] 10月分
所得税等控除済
振込手数料880円含む

☑ 預金払戻請求書・預金口座振替による振込受付書（兼振込手数料受取書）
☐ 振込金受取書（兼振込手数料受取書）

ご依頼日 (年)(月) 07 10 24 (日)

お振込先 [redacted]

支店名 ▼支店名（漢字）左づめでご記入ください [redacted] 支店

お受取人 ▼カタカナで姓と名の間に1マスあけて左づめでご記入ください（濁点（゛）、半濁点（゜）も1字）
[redacted]

おなまえ（漢字） [redacted] 様

預金種目 普通|当座|貯蓄|その他 [redacted] ○をおつけください

口座番号 右づめでご記入ください▼ [redacted]

振込金額 千億 億 千万 百万 十万 万 千 百 十 円 ¥19,388
金額の頭部に¥マークをご記入ください

ご依頼人 ▼カタカナで姓と名の間に1マスあけて左づめでご記入ください（濁点（゛）、半濁点（゜）も1字）
ホソヤマサユキシゞムシヨ

おなまえ（漢字） 日中のご連絡先 042 - 776 - 3525

様

細谷政幸事務所

振込手数料（消費税込）	○	8	8	0	その他

手数料領収金額には消費税・地方消費税が含まれています。（適用税率 10%）

小切手等		円
枚数	枚中	枚目
振込金合計	件	円
手数料合計	件	円

- 上記の小切手等が不渡りとなったときは、その金額の振込を取り消し、その小切手等は権利保全の手続きをしないで当店からあなた様に返却いたします。
- 振込規定を店頭に備え付けておりますので、ご必要の方はお申し出ください。
- 振込金受取書が2枚以上となる場合は1枚目に合計件数・金額を記入し、領収印を押印します。なお、2枚目以降は明細として枚数欄のみ記入し、左上部に割印を行います。この2枚目以降は必ず1枚目と共に保管し、切り離さないでください。
- 通常請求書発行事業者名称 [redacted]

~~20,267~~
20,268

[redacted]をご利用くださいまして
ありがとうございました。

[redacted]

[redacted]
7.10.24
日本郵便
振込金＋手数料が
5万円未満非課税
（振替請求書・口座振替）
非課税

（備考欄）お受取人名・ご依頼人名（カタカナ）等を上記に記入しきれない場合に続けてご記入ください

6010-0 (2-2)

局

会派名称	支出伝票番号
自由民主党	740280

政務活動費支出伝票

経費区分	人件費
支出年月日	令和 7 年 10 月 24 日
支出額	16,302 円

使途及び内容

政務活動補助職員　給料、賃金

按分による支出の場合の記載事項

・全体の経費（　20,378円）．．．A

・按分の率（　80％）．．．．．．B

A × B ＝　政務活動費の支出額　16,302 円

領収書

令和 7 年 10月 24日

細谷政幸事務所　様

★ ￥19.388−

但 10月分給与として
上記正に領収いたしました

[redacted]

備考欄

[redacted]　１０月分
所得税等控除済
振込手数料990円含む

☑ 預金払戻請求書・預金口座振替による振込受付書（兼振込手数料受取書）
☐ 振込金受取書（兼振込手数料受取書）

ご依頼日 (年)(月) 07 10 24 (日)

お振込先
▼銀行名(漢字) 左づめでご記入ください [redacted]
銀行|信金|信組|農協|その他 [redacted] をおつけください
▼支店名(漢字) 左づめでご記入ください [redacted] 支店

お受取人
▼カタカナで姓と名の間に1マスあけて左づめでご記入ください（濁点（゛）、半濁点（゜）も1字）
[redacted]
おなまえ（漢字） [redacted] 様

預金種目
普通|当座|貯蓄|その他 [redacted] をおつけください
口座番号 右づめでご記入ください▼ [redacted]

振込金額
金額の頭部に¥マークをご記入ください
¥ 1 9 3 8 8

ご依頼人
▼カタカナで姓と名の間に1マスあけて左づめでご記入ください（濁点（゛）、半濁点（゜）も1字）
ホソヤマサユキシ゛ムシヨ
おなまえ（漢字） 日中のご連絡先 042-476-3525
様

細谷政幸事務所

振込手数料（消費税込）	0990 その他

手数料領収金額には消費税・地方消費税が含まれています。（適用税率 10%）

小切手等		円
枚数	枚中	枚目
振込金合計	件	円
手数料合計	件	円

●上記の小切手等が不渡りとなったときは、その金額の振込を取り消し、その小切手等は権利保全の手続きをしないで当店からあなた様に返却いたします。
●振込規定を店頭に備え付けておりますので、ご必要の方はお申し出ください。
●振込金受取書が2枚以上となる場合は1枚目に合計件数・金額を記入し、領収印を押印します。なお、2枚目以降は明細として枚数欄のみ記入し、左上部に訓印を行います。この2枚目以降は必ず1枚目と共に保管し、切り離さないでください。
●通信請求書発行事業者名称 [redacted]

このお振込は翌営業日の発信で差し支えない旨ご了承いただきましたのでお受付いたしました

20 378-

[redacted]をご利用くださいましてありがとうございました。

[redacted]

[redacted] 24

（備考欄）お受取人名・ご依頼人名（カタカナ）等を上記に記入しきれない場合に続けてご記入ください

9102-0 (2-2)

局

会派名称	支出伝票番号
自由民主党	711375

政務活動費支出伝票

経費区分	人件費
支出年月日	令和 7 年 10 月 24 日
支出額	96,400 円

使途及び内容

政務活動補助職員　給料、賃金

按分による支出の場合の記載事項

・全体の経費　（　96,400 円）．．．A

・按分の率（　100 %）．．．．．．B

A × B ＝　政務活動費の支出額　96,400 円

≪領収書等証拠書類の添付欄≫

備考欄

令和7年9月分

07-10-24　インターネット　　✔ *96,400 [redacted]

[redacted]預金通帳

店番号 [redacted] 口座番号 [redacted]

[redacted]

松田　良昭様

[redacted]

[redacted]

局

会派名称	支出伝票番号
自由民主党	727792

政務活動費支出伝票

経費区分	人件費
支出年月日	令和 7 年 10 月 24 日
支出額	141,192 円

使途及び内容

政務活動補助職員　給料、賃金

按分による支出の場合の記載事項

・全体の経費（　156,880 円）．．．A

・按分の率（　90 %）．．．．．．B

A × B ＝

政務活動費の支出額　141,192 円

≪領収書等証拠書類の添付欄≫

備考欄

[redacted] 10月分
所得税　3,340円を除く
振込手数料220円を含む

[redacted]

お取引記録

検索条件入力　　検索結果表示

検索結果表示（詳細）

取引種類	振込
受付番号	20251024-003
受付日時	2025年10月24日 20時30分
処理（予定）日	2025年10月24日
状況	取引完了
取引方法	インターネット

予定日の表示となりますので、お取引の時間によっては実際の取引日と異なる場合がございます。

お取引詳細情報

振込先口座	[redacted]
引落口座	[redacted]
振込依頼人名	イチカワ　カズヒロ
振込依頼人電話番号	[redacted]
振込金額	156,660円
振込手数料	220円
引落金額合計	156,880円

戻る

このページの先頭へ

総合口座

おなまえ

イデカワ カズヒロ サマ

お届けの㊞通帳限度額は次のとおりです。	科目	金額	変更後金額	店番	口座番号
	普通預金	円	円 円	[redacted]	[redacted]
	定期預金	円	円 円		定期預金
					[redacted]
					公共債お預り

[redacted]

銀行コード: [redacted]
口座店

TEL [redacted]

[ご預金残高 お振込入金 のご照会先] [redacted]

通帳信用金 [redacted]

印紙税申告納
付につき麹町
税務署承認済

おまとめの内容

口座番号	預金番号	左記預金の満期日に定期預金をおまとめして	期間	税区分	利息のお取扱い	左記の条件で定期預金を作成いたします。
			自動継続			

総合口座のご案内

《普通預金》

㊀このご預金は全国どこの [redacted] でもご入金できます。
㊁公共料金などの自動支払、給料や配当金などの自動受取も、ご利用いただけます。
㊂キャッシュカードがあれば、通帳・印章がなくても、カード1枚で国内どこの [redacted] でもお引出しができます。

《各種定期預金》

㊀このご預金は自動継続扱いです。

《自動融資(当座貸越)》

㊀普通預金の残高が不足した場合、不足額について定期預金や国債等を担保に自動借り入れができる仕組みです。
㊁お借り入れの限度は定期預金を担保に定期預金の合計額の90%最高200万円、国債等公共債を担保(利付国債・政府保証債・地方債の額面合計額の80%、割引国債の額面合計額の60%)に最高200万円、合計400万円までです。
㊂お借り入れの利率は、定期預金が担保となっているものはその0.5%高、国債等公共債が担保となっているものは、当行の短期プライムレート+1.75%とし、毎年、4月1日、10月1日時点の短期プライムレートを基準にそれぞれ5月、11月に変更します。

お願い 次のような場合はお申し出ください。

㊀通帳や印章の紛失あるいは盗難の場合は至急ご連絡ください。とりあえず電話でも結構です。なお、通帳と印章は別々に保管なさった方が安全です。
㊁改印や住所変更をなさる場合は、お早めにお手続きください。
㊂「成年後見制度」をご利用になられる場合には、その旨お届け出ください。
㊃通帳の汚れや破損のひどい場合は、新しくお作り直しいたしますから、通帳をご持参ください。
㊄遠隔地へ転居される場合は新しいお住いの最寄店をご紹介いたしますので、引き続き [redacted] をご利用ください。

局

会派名称	支出伝票番号
自由民主党	740912

政務活動費支出伝票

経費区分	人件費
支出年月日	令和 7 年 10 月 24 日
支出額	143,000 円

使途及び内容

政務活動補助職員　給料、賃金

按分による支出の場合の記載事項

・全体の経費（　143,000 円）．．．A

・按分の率（　100 %）．．．．．．B

A × B ＝　政務活動費の支出額　143,000 円

≪領収書等証拠書類の添付欄≫

備考欄

令和7年9月分

07-10-24　インターネット　　✓*143,000 [redacted]

[redacted]預金通帳

店番号 [redacted] 口座番号 [redacted]

[redacted]

松田　良昭 様

[redacted]

[redacted]

局

会派名称
自由民主党

支出伝票番号
720617

政務活動費支出伝票

経費区分	人件費
支出年月日	令和 7 年 10 月 24 日
支出額	148,953 円

使途及び内容

政務活動補助職員　給料、賃金

按分による支出の場合の記載事項

・全体の経費（　　165,504 円）．．．A

・按分の率（　　90 %）．．．．．．B

政務活動費の支出額

A × B ＝ 148,953 円

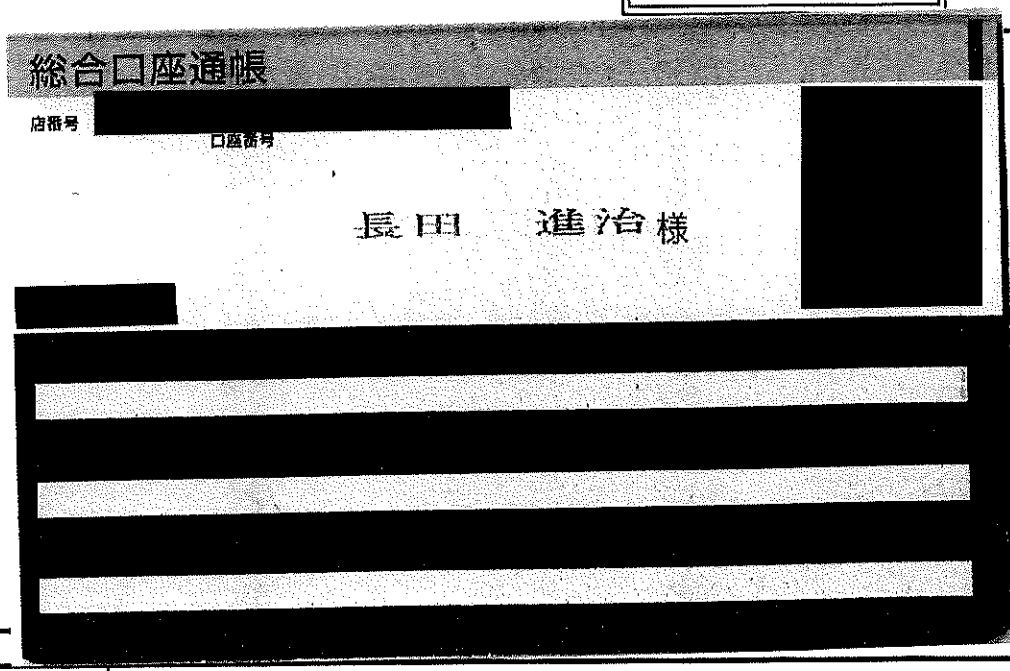

備考欄

活動費10月分　200000円-所得税控除3700円-労働保険分控除1140円
-社会保険料29810円+振込手数料154円＝165504円

[redacted]預金（兼お借入明細）

年月日	摘要	お支払金額	お預り金額	差引残高
07-10-24	インターネット	*165,350	[redacted]	
07-10-24	手数料	*154		

局

会派名称
自由民主党

支出伝票番号
712591

政務活動費支出伝票

経費区分	人件費
支出年月日	令和 7 年 10 月 24 日
支出額	221,508 円

使途及び内容

政務活動補助職員　給料、賃金

按分による支出の場合の記載事項

・全体の経費（　246,120 円）．．．A

・按分の率（　90 %）．．．．．．B

政務活動費の支出額

A × B ＝ 221,508 円

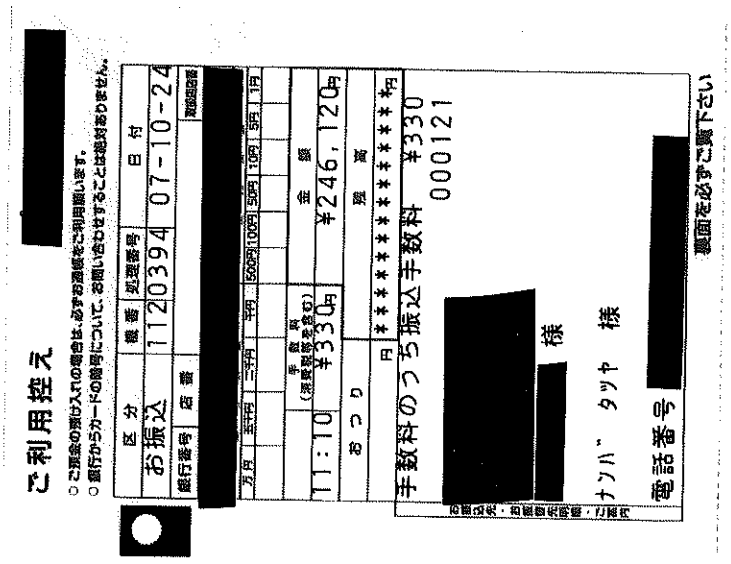

備考欄

¥250，000（給与）―¥1，550（雇用保険料）―¥6，530（源泉徴収）
＋¥4，200（交通費）
１０月分給与

(局)

会派名称	支出伝票番号
自由民主党	730452

政務活動費支出伝票

経費区分	人件費
支出年月日	令和 7 年 10 月 24 日
支出額	271,736 円

使途及び内容

政務活動補助職員　給料、賃金

按分による支出の場合の記載事項

・全体の経費（　339,670 円）．．．A

・按分の率（　80 %）．．．．．．B

政務活動費の支出額

A × B ＝ 271,736 円

領収証　[illegible]様　No.

★ ¥338,790-

内訳

現金

小切手 /

手形 /

消費税額等（ %）

但 10月分給与として

7 年 10 月 24 日 上記正に領収いたしました

[redacted]

収入印紙

コクヨ ウケ-98

備考欄

[redacted] 10月分

所得税等控除済

振込手数料880円含む

☑ 預金払戻請求書・預金口座振替による振込受付書(兼振込手数料受取書)
□ 振 込 金 受 取 書(兼振込手数料受取書)

ご依頼日 (和暦) 平 成 令 年 07 10 24 月 日

お振込先

支店名 [redacted] ▼支店名(漢字)左づめでご記入ください [redacted] 支店

預金種目 普通|当座|貯蓄|その他 [redacted]

口座番号 ▼右づめでご記入ください [redacted]

振込金額 ¥338,790

金額の頭部に¥マークをご記入ください

お受取人

▼カタカナで姓と名の間に1マスあけて左づめでご記入ください(濁点(゛)、半濁点(゜)も1字) [redacted]

おなまえ(漢字) [redacted] 様

ご依頼人

▼カタカナで姓と名の間に1マスあけて左づめでご記入ください(濁点(゛)、半濁点(゜)も1字) ホソヤマサユキシゴムショ

おなまえ(漢字) 細谷政幸事務所 様

日中のご連絡先 042 - 776 - 3505

振込手数料(消費税込) ¥880

手数料領収金額には消費税・地方消費税が含まれています。(適用税率 10%)

小切手等	円
枚数	枚中 枚目
振込金合計	件 円
手数料合計	件 円

●上記の小切手等が不渡りとなったときは、その金額の振込を取り消し、その小切手等は振込金の手続きをしないで当店からあなた様に返却いたします。
●振込規定をご理解に備え付けておりますので、ご必要の方はお申し出ください。
●振込受取書が2枚以上となる場合は1枚目に合計件数・金額を記入し、領収印を押印します。なお、2枚目以降は明細として枚数欄のみ記入し、左上隅に割印を行いますので2枚目以降は必ず1枚目と共に保管し、切り離さないでください。
●振込請求書発行者署名(名称) [redacted]

339.670

[redacted]をご利用くださいまして
ありがとうございました。

[redacted]

[redacted]

[redacted]

局

会派名称	支出伝票番号
自由民主党	717102

政務活動費支出伝票

経費区分	人件費
支出年月日	令和 7 年 10 月 24 日
支出額	312,687 円

使途及び内容

政務活動補助職員　給料、賃金

按分による支出の場合の記載事項

・全体の経費（　347,430 円）．．．A

・按分の率（　90 %）．．．．．．B

A × B ＝

政務活動費の支出額　312,687 円

≪領収書等証拠書類の添付欄≫

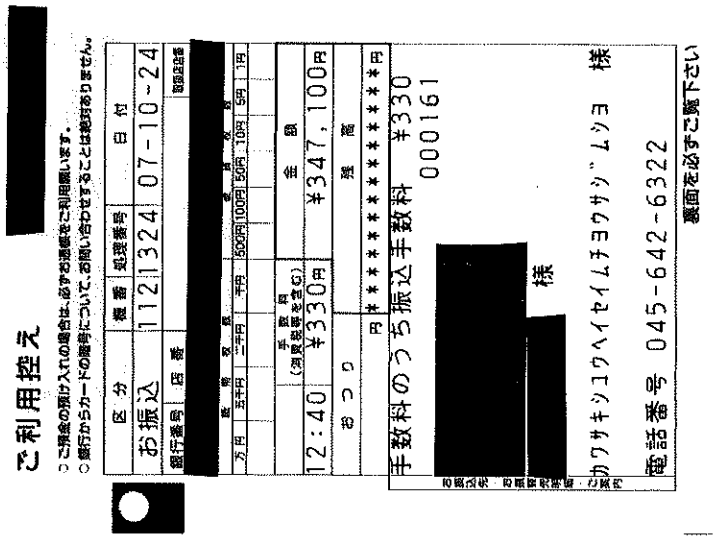

備考欄

10月分 [redacted] (給与319,130円、交通費27,970円、所得税10,870円控除済み)
振込手数料含む

局

会派名称	支出伝票番号
自由民主党	717166

政務活動費支出伝票

経費区分	人件費
支出年月日	令和 7 年 10 月 25 日
支出額	30,000 円

使途及び内容

政務活動補助職員　給料、賃金

按分による支出の場合の記載事項

・全体の経費　（　　30,000 円）．．．A

・按分の率（　100 %）．．．．．．B

A × B ＝　政務活動費の支出額　30,000 円

≪領収書等証拠書類の添付欄≫

備考欄

１０月分政務活動費会計事務アルバイト代

領 収 書

しきだ博昭事務所　様

¥ 30, 000—

但し、政務活動費会計事務アルバイト代として

令和 7 年 10 月25日

[redacted]

[redacted]

局

会派名称	支出伝票番号
自由民主党	745144

政務活動費支出伝票

経費区分	人件費
支出年月日	令和 7 年 10 月 25 日
支出額	32,760 円

使途及び内容

政務活動補助職員　給料、賃金

按分による支出の場合の記載事項

・全体の経費（　　36,400 円）．．．A

・按分の率（　　90 %）．．．．．．B

A × B ＝

政務活動費の支出額　32,760 円

≪領収書等証拠書類の添付欄≫

備考欄

10月分　給料
本人の希望により現金支払い

No.＿＿＿＿

領　収　証

神奈川県議会議員

武田　翔　様

2025年10月25日

★　¥36,400-

但　10月分給料として

上記正に領収いたしました

内　訳
税抜金額
消費税額等(　%)

[redacted]

局

会派名称
自由民主党

支出伝票番号
728141

政務活動費支出伝票

経費区分	人件費
支出年月日	令和 7 年 10 月 27 日
支出額	28,800 円

使途及び内容

政務活動補助職員　給料、賃金

按分による支出の場合の記載事項

・全体の経費（　28,800円）．．．A

・按分の率（　100％）．．．．．．B

A × B ＝　政務活動費の支出額　28,800 円

領収証　神奈川県会議員　大村悠　様　No.

★ ¥28,800－

但 令和7年9月1日～29日分給与

令和7年10月27日　上記正に領収いたしました

[redacted]

内訳

税抜金額

消費税額等（　％）

収入印紙

コクヨ　ウケ-55

[redacted]

備考欄

令和7年9月1日～29日分給与

局

会派名称	支出伝票番号
自由民主党	731268

政務活動費支出伝票

経費区分	人件費
支出年月日	令和 7 年 10 月 27 日
支出額	53,099 円

使途及び内容

政務活動補助職員　社会保険料

按分による支出の場合の記載事項

・全体の経費　（　　66,374 円）．．．A

・按分の率（　　80 %）．．．．．．B

A × B ＝

政務活動費の支出額　53,099 円

≪領収書等証拠書類の添付欄≫

備考欄

令和7年9月分

納入告知書　納付書＊領収証書

国庫金　厚生保険

年度	年金特別会計	厚生労働省所管	取扱庁番号	取扱庁名
7	0343	6118	00063891	厚生労働省年金局（小田原　　）

Pay-easy（ペイジー）

納付目的年月　令和 7年 9月分

納付期限　令和 7年 10月31日　右記のとおり納付してください。

令和 7年 10月21日

健康勘定	厚生年金勘定	業務勘定
健康保険料	厚生年金保険料	子ども・子育て拠出金
25322円	40260円	792円

納付目的
健康保険料
厚生年金保険料
子ども・子育て拠出金
令和 7年度

事業所整理記号	事業所番号	うち証券受領
[redacted]		円

証券受領　全部　一部

合計額												
	千	百	十	億	千	百	十	万	千	百	十	円
							¥	6	6	3	7	4

厚生労働省所管
年金特別会計

収納機関番号	納付番号				確認番号
00500	1225	3117	0001	0294	717021

納付場所　日本銀行本店、支店、代理店、歳入代理店又は日本年金機構

小田原　年金事務所

延滞金の計算方法　期限内に完納されなかったときは、延滞金の納付を要します。
（健康保険法第181条、同法附則第9条、厚生年金保険法第87条、同法附則第17条の14、子ども・子育て支援法第71条）
弁済の充当の順序は、元本に充て、次いで延滞金に充てる。

歳入徴収官
厚生労働省年金局事業管理課長

259-0303 足柄下郡　湯河原町
土肥　1－7－23
カーサデェスペランサ　102号

高橋延幸事務所　高橋　延幸　様
2643 [redacted] 090709

上記の合計額を領収しました。
（領収日付等）
機関 湯河原 7.10.27 本機関
（納付者渡し）

翌年度5月1日以降現年度歳入組入

この納入告知書（納付書）はPay－easy（ペイジー）対応のATM、インターネットバンキング等を利用して納付することができます。

㊍

会派名称
自由民主党

支出伝票番号
733054

政務活動費支出伝票

経費区分	人件費
支出年月日	令和 7 年 10 月 27 日
支出額	85,574 円

使途及び内容

政務活動補助職員　給料、賃金

按分による支出の場合の記載事項

・全体の経費（　95,083 円）．．．A

・按分の率（　90 %）．．．．．．B

A × B ＝　政務活動費の支出額　85,574 円

領収証　くすのきりえこ事務所　様　No.

★　¥95,083-

但　10月分給与として

2025 年 10 月 27 日　上記正に領収いたしました

[redacted]

収入印紙

内訳
現金
小切手　／
手形　／
消費税額等（　%）

コクヨ　ウケ-8B

備考欄

10月分
源泉徴収済

(局)

会派名称
自由民主党

支出伝票番号
725495

政務活動費支出伝票

経費区分	人件費
支出年月日	令和 7 年 10 月 27 日
支出額	149,139 円

使途及び内容

政務活動補助職員　給料、賃金

按分による支出の場合の記載事項

・全体の経費（　165,710 円）．．．A

・按分の率（　90 %）．．．．．．B

政務活動費の支出額

A × B ＝ 149,139 円

領収証　くすのきりえこ事務所　様　No.

★　¥ 165,710-

内訳

現金

小切手　／

手形　／

消費税額等（　%）

但　10月分給与として

2025年10月27日　上記正に領収いたしました

[redacted]

収入印紙

コクヨ　ウケ-98

備考欄

10月分
源泉徴収済
本人希望により手渡し

局

会派名称	支出伝票番号
自由民主党	711168

政務活動費支出伝票

経費区分	人件費
支出年月日	令和 7 年 10 月 27 日
支出額	182,707 円

使途及び内容

政務活動補助職員　給料、賃金

按分による支出の場合の記載事項

・全体の経費（　　203,008円）．．．A

・按分の率（　　90％）．．．．．．B

A × B ＝　政務活動費の支出額　182,707 円

領収証

田村 雄介 様　2025年10月27日

★ ¥203,008-

但　10月分給料として

上記正に領収いたしました

内　訳	
税抜金額	
消費税額等（　％）	
内　訳	
税抜金額	
消費税額等（　％）	

[redacted]

登録番号

備考欄

10月分　各種税金、保険料給料より控除済み
本人希望により手渡し

(局)

会派名称	支出伝票番号
自由民主党	713441

政務活動費支出伝票

経費区分	人件費
支出年月日	令和 7 年 10 月 28 日
支出額	258,732 円

使途及び内容

政務活動補助職員　給料、賃金

按分による支出の場合の記載事項

・全体の経費（　287,480 円）．．．A

・按分の率（　90 %）．．．．．．B

政務活動費の支出額

A × B ＝ 258,732 円

領収証　No.

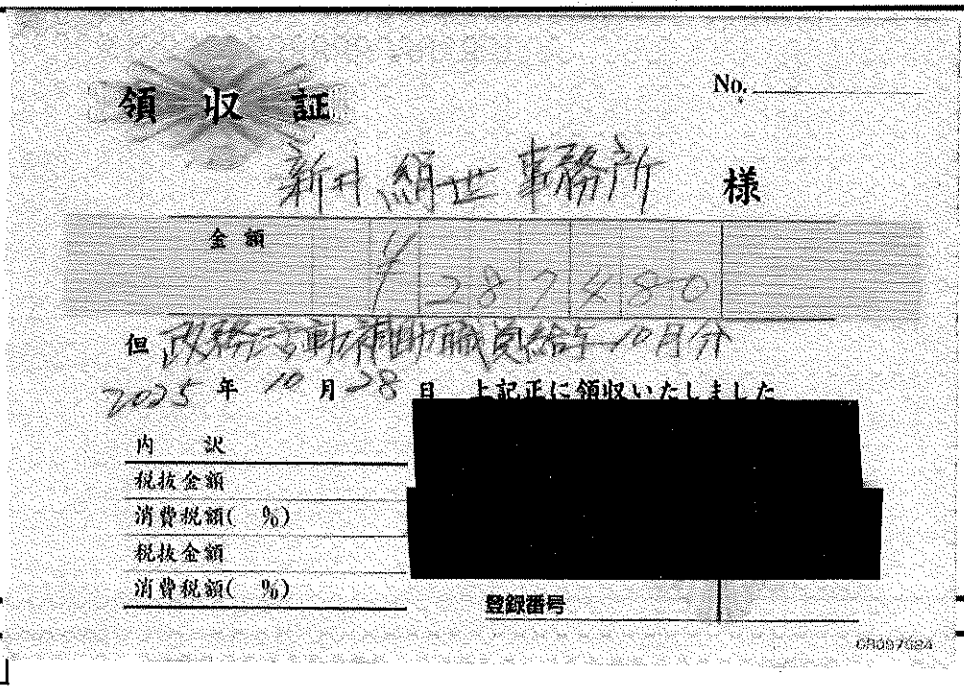

新井絹世事務所　様

金額　¥287480

但　政務活動補助職員給与10月分

2025 年 10 月 28 日　上記正に領収いたしました

[redacted]

内訳

税抜金額

消費税額（　%）

税抜金額

消費税額（　%）

登録番号

CR097624

備考欄

政務活動補助職員給与１０月分　所得税等控除済

[redacted]　本人の希望により、現金支払い

[redacted]

局

会派名称
自由民主党

支出伝票番号
725858

政務活動費支出伝票

経費区分	人件費
支出年月日	令和 7 年 10 月 30 日
支出額	58,500 円

使途及び内容

政務活動補助職員　給料、賃金

按分による支出の場合の記載事項

・全体の経費　（　　65,000 円）．．．A

・按分の率（　　90 %）．．．．．．B

A × B ＝

政務活動費の支出額　58,500 円

≪領収書等証拠書類の添付欄≫

備考欄

10月分　給料
本人の希望により現金支払い

No.＿＿＿＿＿

領　収　証

神奈川県議会 議員

武　田　翔 様

2025年 10 月 30 日

★ ¥65,000−

但 10月分給料として

上記正に領収いたしました

内　訳
税抜金額
消費税額等(　%)

[redacted]

局

会派名称	支出伝票番号
自由民主党	725934

政務活動費支出伝票

経費区分	人件費
支出年月日	令和 7 年 10 月 30 日
支出額	69,795 円

使途及び内容

政務活動補助職員　給料、賃金

按分による支出の場合の記載事項

・全体の経費（　　77,550 円）．．．A

・按分の率（　90 %）．．．．．．B

A × B ＝

政務活動費の支出額　69,795 円

≪領収書等証拠書類の添付欄≫

備考欄

政務活動補助報酬（10月分）
控除済み

領　収　書

桝 晴太郎 様

領収日　2025年10月30日

金額	¥77,550
但し	政務活動補助報酬(10月分)として

上記正に領収いたしました

内訳	
税抜金額	
消費税等	

収入印紙

[redacted]

局

会派名称	支出伝票番号
自由民主党	715633

政務活動費支出伝票

経費区分	人件費
支出年月日	令和 7 年 10 月 30 日
支出額	85,043 円

使途及び内容

政務活動補助職員　社会保険料

按分による支出の場合の記載事項

・全体の経費　（　　85,043円）．．．A

・按分の率（　100％）．．．．．．B

政務活動費の支出額

A × B ＝　85,043 円

≪領収書等証拠書類の添付欄≫

備考欄

9月分 支払額¥128,932の内、按分率80%職員分¥54,873＋按分率50%職員分¥30,170を充当。

納入告知書　納付書＊領収証書

国庫金　厚生保険

年度	年金特別会計	厚生労働省所管	取扱庁番号	取扱庁名
7	0343	6118	00063851	厚生労働省年金局（横浜中　）

Pay-easy

納付目的年月　令和 7年 9月分

納付期限　令和 7年 10月31日　右記のとおり納付してください。
令和 7年 10月21日

健康勘定	厚生年金勘定	業務勘定
健康保険料	厚生年金保険料	子ども・子育て拠出金
46828円	80520円	1584円

納付目的
健康保険料
厚生年金保険料
子ども・子育て拠出金
令和 7年度
厚生労働省所管
年金特別会計

事業所整理記号	事業所番号	うち証券受領
[redacted]		円

証券受領　全部　一部

合計額												
千	百	十	億	千	百	十	万	千	百	十	円	
						￥	1	2	8	9	3	2

収納機関番号	納付番号	確認番号
00500	1225 3103 0006 1918	108979

納付場所　日本銀行本店、支店、代理店、歳入代理店又は日本年金機構

横浜中　年金事務所

延滞金の計算方法　期限内に完納されなかったときは、延滞金の納付を要します。（健康保険法第181条、同法附則第9条、厚生年金保険法第87条、同法附則第17条の14、子ども・子育て支援法第71条）
弁済の充当の順序は、元本に充て、次いで延滞金に充てる。

歳入徴収官
厚生労働省年金局事業管理課長

232-0056 横浜市　南区　通町
1－2－7

神奈川県議会議員新堀史明政務活
動事務所　新堀史明　様
2643 [redacted] 090709

上記の合計額を領収しました。
（領収日付等）
横浜大関 7. 10. 30
（納付者渡し）

翌年度５月１日以降現年度歳入組入

この納入告知書（納付書）はＰａｙ－ｅａｓｙ（ペイジー）対応のＡＴＭ、インターネットバンキング等を利用して納付することができます。

領収書等証拠書類の添付欄

(局)

会派名称	支出伝票番号
自由民主党	734648

政務活動費支出伝票

経費区分	人件費
支出年月日	令和 7 年 10 月 31 日
支出額	720 円

使途及び内容

政務活動補助職員　市県民税預り金

按分による支出の場合の記載事項

・全体の経費（　　900 円）．．．A

・按分の率（　80 %）．．．．．．B

政務活動費の支出額

A × B ＝ 720 円

[redacted] 個人市民税 個人県民税 領収証書 (公)

市区町村コード	口座番号	加入者名
[redacted]		会計管理者

	指定番号	納入金額
令和07年 10 月分	[redacted]	~~2,800~~ 円

納入すべき金額から右の納入金額の欄の金額と異なるときは、納入金額の欄を横線で抹消し、納入金額の欄に記入してください。

納入金額	納付分	900
	過誤納付分	
	延滞金	
	合計額	900

納期限 令和 7 年 11 月 10 日

3696
5

〒 259-1132
神奈川県伊勢原市桜台4丁目27番15号

渡辺　紀之　様

(特別徴収義務者)

上記のとおり領収しました

(納入者保管)

備考欄
10月分

局

会派名称	支出伝票番号
自由民主党	748163

政務活動費支出伝票

経費区分	人件費
支出年月日	令和 7 年 10 月 31 日
支出額	1,380 円

使途及び内容

政務活動補助職員　社会保険料

按分による支出の場合の記載事項

・全体の経費（　　1,534 円）．．．A

・按分の率（　90 %）．．．．．．B

A × B ＝　政務活動費の支出額　1,380 円

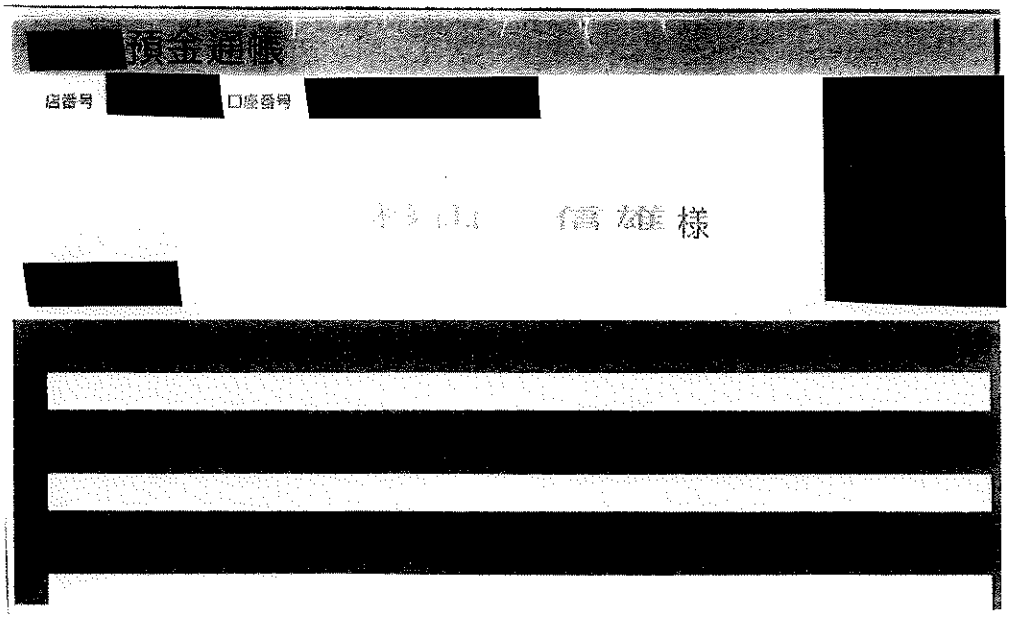

備考欄

ε 22 07-10-31 口座振替 *1,534 DF.ﾛｳﾄﾞｳﾎｹﾝ

(局)

会派名称	支出伝票番号
自由民主党	735310

政務活動費支出伝票

経費区分	人件費
支出年月日	令和 7 年 10 月 31 日
支出額	15,390 円

使途及び内容

政務活動補助職員　給料、賃金

按分による支出の場合の記載事項

・全体の経費（　17,100 円）．．．A

・按分の率（　90 %）．．．．．．B

A × B ＝ 15,390 円

政務活動費の支出額

領収証　No. 10

神倉寛明事務所　様

★ ¥17,100.

但 令和7年10月分給料として

令和7年10月31日 上記正に領収いたしました

内訳

税抜金額

消費税額等（　%）

[redacted]

コクヨ ウケ-77

備考欄

10月分 [redacted]

(局)

会派名称	支出伝票番号
自由民主党	740616

政務活動費支出伝票

経費区分	人件費
支出年月日	令和 7 年 10 月 31 日
支出額	28,233 円

使途及び内容

政務活動補助職員　給料、賃金

按分による支出の場合の記載事項

・全体の経費（　31,370 円）．．．A

・按分の率（　90 %）．．．．．．B

政務活動費の支出額

A × B ＝ 28,233 円

領収証

神倉寛明　様

No.

登録番号

★

¥31,370円也

但 令和7年10月分給与として

令和7年10月31日　上記正に領収いたしました

収入印紙

内訳		
現金		
小切手		/
手形		/
税率	金額(税抜・税込)	
%	消費税額等	
税率	金額(税抜・税込)	
%	消費税額等	

[redacted]

[redacted]

備考欄

10月分 [redacted]

局

会派名称	支出伝票番号
自由民主党	742173

政務活動費支出伝票

経費区分	人件費
支出年月日	令和 7 年 10 月 31 日
支出額	39,420 円

使途及び内容

政務活動補助職員　給料、賃金

按分による支出の場合の記載事項

・全体の経費（　43,800 円）．．．A

・按分の率（　90 %）．．．．．．B

A × B ＝　政務活動費の支出額　39,420 円

領収証

No.

神倉寛明　様　登録番号

★

¥ 43,800

但　令和7年10月分給与として

令和7 年 10 月 31 日　上記正に領収いたしました

収入印紙

[redacted]

[redacted]

内訳		
現金		
小切手		／
手形		／
税率 %	金額（税抜・税込）	
	消費税額等	
税率 %	金額（税抜・税込）	
	消費税額等	

備考欄

10月分 [redacted]

(局)

会派名称	支出伝票番号
自由民主党	715670

政務活動費支出伝票

経費区分	人件費
支出年月日	令和 7 年 10 月 31 日
支出額	45,000 円

使途及び内容

政務活動補助職員　給料、賃金

按分による支出の場合の記載事項

・全体の経費（　50,000 円）．．．A

・按分の率（　90 %）．．．．．．B

政務活動費の支出額

A × B ＝ 45,000 円

領収証

桐生秀昭事務所　様

No.

金額 ¥50000

収入印紙

内訳

現金

小切手 /

手形 /

消費税額等（　%）

但 10月分政務活動費給料

R7年10月31日　上記正に領収いたしました

[redacted]

係印

コクヨ　ウケ-390

備考欄

[redacted]

10月分　給与

(局)

会派名称	支出伝票番号
自由民主党	727111

政務活動費支出伝票

経費区分	人件費
支出年月日	令和 7 年 10 月 31 日
支出額	48,272 円

使途及び内容

政務活動補助職員　社会保険料

按分による支出の場合の記載事項

・全体の経費（　60,340 円）．．．A

・按分の率（　80 %）．．．．．．B

政務活動費の支出額

A × B ＝ 48,272 円

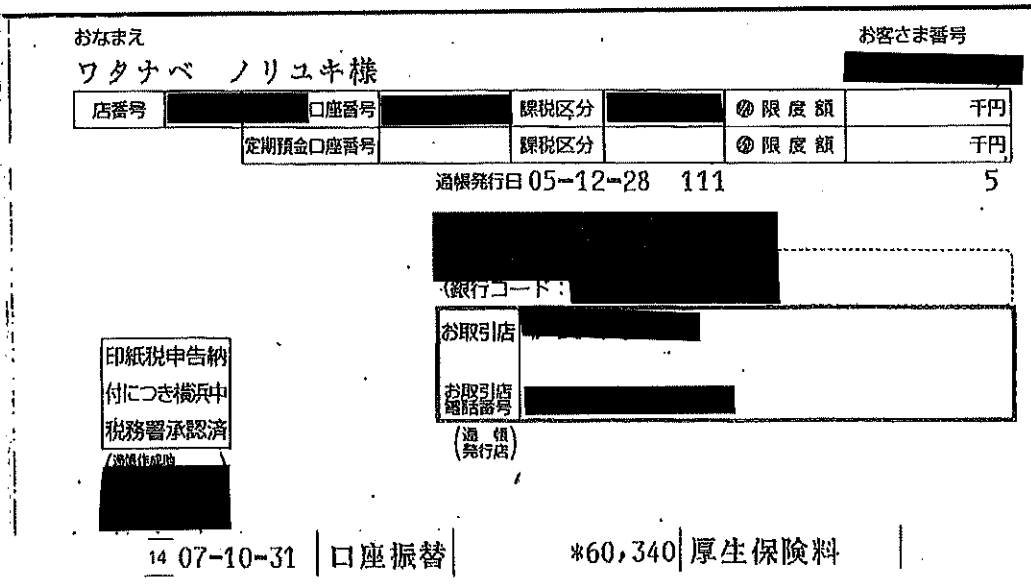

おなまえ　ワタナベ　ノリユキ様

お客さま番号 [redacted]

店番号	[redacted]	口座番号	[redacted]	課税区分	[redacted]	限度額	千円
		定期預金口座番号		課税区分		限度額	千円

通帳発行日 05-12-28　111　5

[redacted]

(銀行コード：[redacted]

お取引店 [redacted]

お取引店電話番号 [redacted]

(通帳発行店)

印紙税申告納付につき横浜中税務署承認済

(通帳作成時) [redacted]

14 07-10-31 | 口座振替 | *60,340 | 厚生保険料

備考欄

[redacted] 健康保険・厚生年金保険料9月分

本人負担分29,810円　事業主負担分30,530円

局

会派名称
自由民主党

支出伝票番号
718183

政務活動費支出伝票

経費区分	人件費
支出年月日	令和 7 年 10 月 31 日
支出額	51,444 円

使途及び内容

政務活動補助職員　社会保険料

按分による支出の場合の記載事項

・全体の経費（　57,160 円）．．．A

・按分の率（　90 %）．．．．．．B

A × B ＝　政務活動費の支出額　51,444 円

≪領収書等証拠書類の添付欄≫

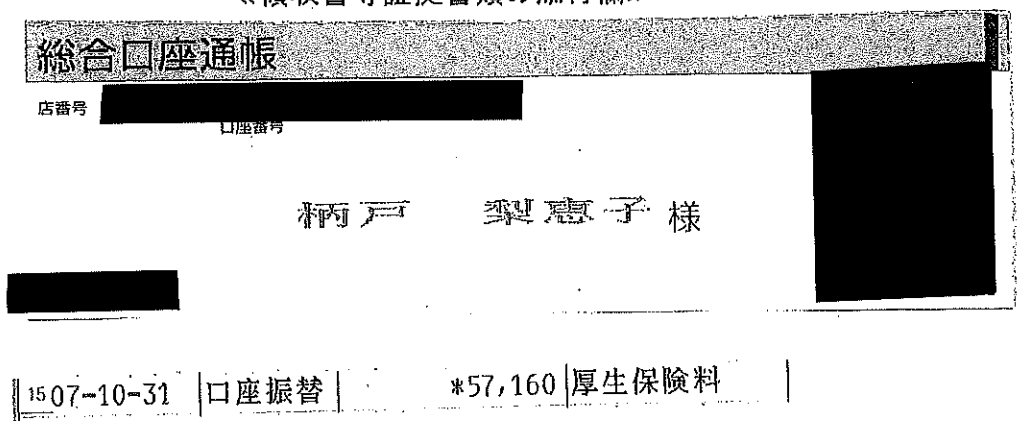

備考欄

9月分

局

会派名称	支出伝票番号
自由民主党	745064

政務活動費支出伝票

経費区分	人件費
支出年月日	令和 7 年 10 月 31 日
支出額	54,000 円

使途及び内容

政務活動補助職員　給料、賃金

按分による支出の場合の記載事項

・全体の経費（　60,000円）．．．A

・按分の率（　90％）．．．．．．B

A × B ＝　政務活動費の支出額　54,000 円

領収証

石井りゅうすけ 様　2025 年 10 月 31 日

★ ¥ 60,000 −

但 10月分 事務員給料

上記正に領収いたしました

内訳	
税率	金額(税抜・税込)
%	消費税額等
税率	金額(税抜・税込)
%	消費税額等

コクヨ　ウケ-1048

[redacted]

備考欄

事務員給料（10月分）

局

会派名称
自由民主党

支出伝票番号
710520

政務活動費支出伝票

経費区分	人件費
支出年月日	令和 7 年 10 月 31 日
支出額	54,306 円

使途及び内容

政務活動補助職員　社会保険料

按分による支出の場合の記載事項

・全体の経費（　　60,340 円）．．．A

・按分の率（　　90 %）．．．．．．B

政務活動費の支出額

A × B ＝　54,306 円

≪領収書等証拠書類の添付欄≫

備考欄

9月分

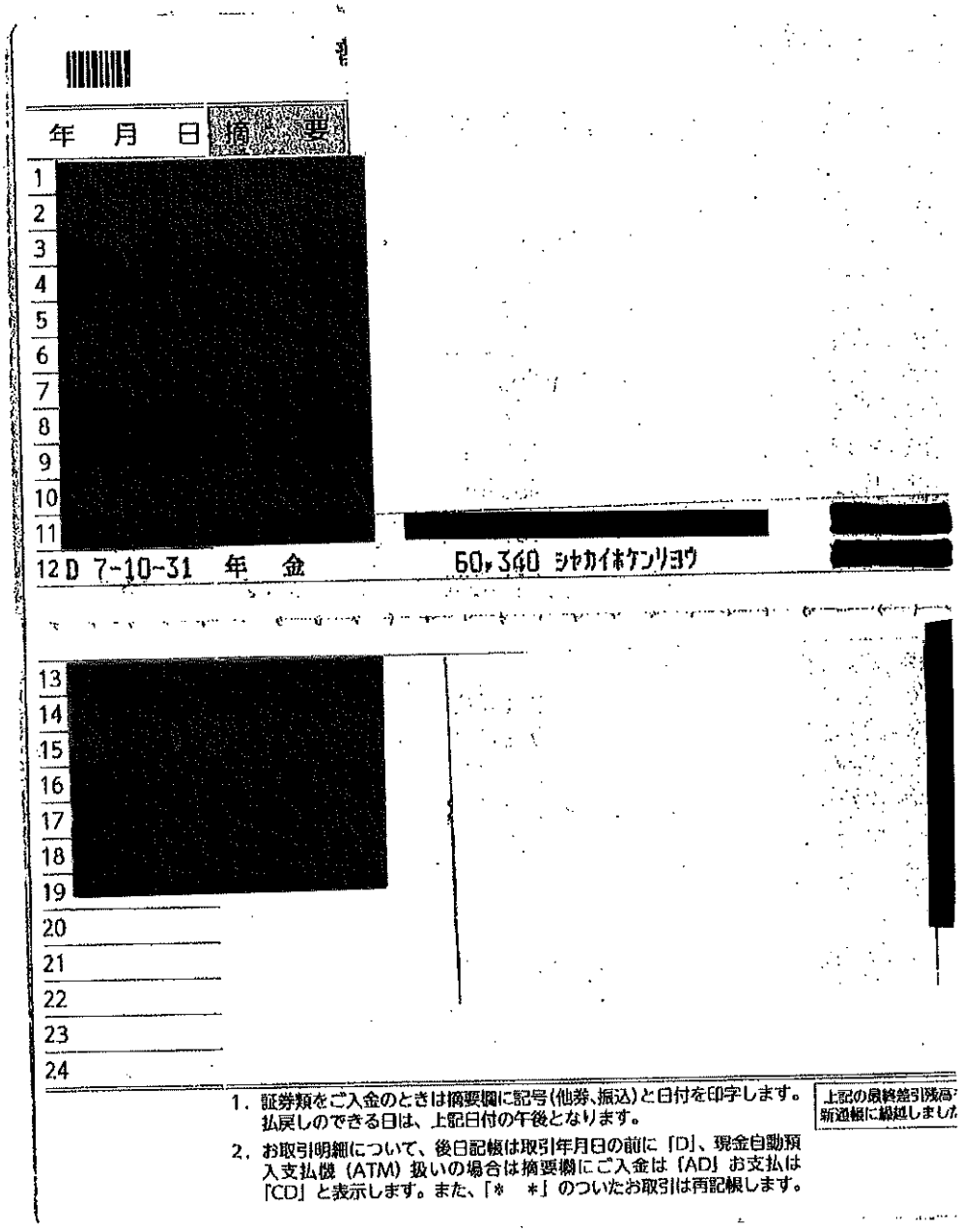

年	月	日	摘　要			
1			[redacted]			
2						
3						
4						
5						
6						
7						
8						
9						
10						
11				[redacted]		[redacted]
12	D	7-10-31	年　金		60,340	ｼｬｶｲﾎｹﾝﾘｮｳ
13			[redacted]			
14						
15						
16						
17						
18						
19						
20						
21						
22						
23						
24						

1．証券類をご入金のときは摘要欄に記号(他券、振込)と日付を印字します。
払戻しのできる日は、上記日付の午後となります。

2．お取引明細について、後日記帳は取引年月日の前に「D」、現金自動預入支払機（ATM）扱いの場合は摘要欄にご入金は「AD」お支払は「CD」と表示します。また、「＊　＊」のついたお取引は再記帳します。

上記の最終差引残高
新通帳に繰越しました

[redacted]総合口座をご利用いただき、ありがとうございます。

おなまえ

カミクラ　ヒロアキ　様

[redacted]			
通帳非課税	設定	・　・	千円
限度額	変更	・　・	千円

[redacted]

印紙税法
第５条
該当通帳

[redacted]

取引店 [redacted] 部

電話 [redacted] 発行日 5-10-11

(通帳開始)

譲渡買入禁止

重２４２

お客さまへのお願い

- 安全のため、通帳と印章は別々に保管されることをおすすめします。通帳または印章をなくされたとき、あるいは改印、その他届出事項に変更があったときは、ただちにお取引店へお申し出ください。
- 通帳がひどく汚れたり破れたときは、新しい通帳にお取りかえいたしますのでお申し出ください。
- 公共料金などの自動振替をご利用中のお客さまは、別途約定に基づき通帳未記入のままお引き出しすることがありますので、この通帳記載残高と当金庫元帳残高が一致しない場合がございます。

規定のご確認や店舗検索、各商品・サービスのご案内は[redacted]のホームページをご活用ください。

ホームページはこちらから [redacted]

[redacted]

局

会派名称	支出伝票番号
自由民主党	735320

政務活動費支出伝票

経費区分	人件費
支出年月日	令和 7 年 10 月 31 日
支出額	56,588 円

使途及び内容

政務活動補助職員　各種税金

按分による支出の場合の記載事項

・全体の経費（　　62,876 円）．．．A

・按分の率（　　90 %）．．．．．．B

政務活動費の支出額

A × B ＝　56,588 円

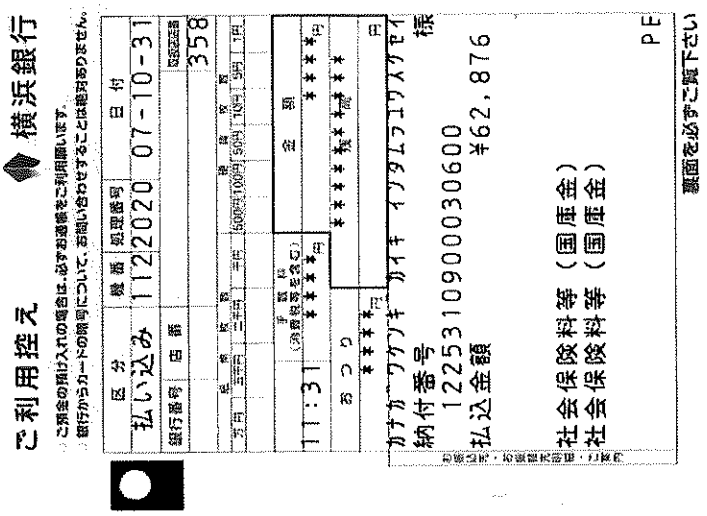

備考欄

9月分　健康保険料、厚生年金保険料、子ども・子育て拠出金
給料より控除済み

《領収書等証拠書類の添付欄》

納入告知書　納付書★領収証書

国庫金　厚生保険

年度	年金特別会計	厚生労働省所管	取扱庁番号	取扱庁名
7	0343	6118	00065336	厚生労働省年金局（横浜西　　）

Pay-easy

納付目的年月　令和 7年 9月分

納付期限　令和 7年 10月31日（右記の法定期限を過ぎて受付）　令和 7年 10月21日

健康勘定	厚生年金勘定	業務勘定
健康保険料	厚生年金保険料	子ども・子育て拠出金
21824円	40260円	792円

納付目的
健康保険料
厚生年金保険料
子ども・子育て拠出金
令和 7年度
厚生労働省所管
年金特別会計

事業所整理記号　事業所番号　[redacted]

うち証券受領　円

証券受領　全部　一部

合計額

千	百	十	億	千	百	十	万	千	百	十	円
						¥	6	2	8	7	6

収納機関番号　納付番号　確認番号

0050012253109000306004961 03

納付場所　日本銀行本店、支店、代理店、歳入代理店又は日本年金機構

横浜西　年金事務所

延滞金の計算方法　期限内に完納されなかったときは、延滞金の納付を要します
（健康保険法第181条、同法附則第9条、厚生年金保険法第87条、同法附則第17条の14、子ども・子育て支援法第71条）
年金の充当の順序は、元本に充て、次いで延滞金に充てる

歳入徴収官
厚生労働省年金局事業管理課長

246-0022 横浜市　瀬谷区　三ツ境
12－4　新井ビル　1F1号室

神奈川県議会議員田村ゆうすけ政務活動事務所田村雄介　様
2643 [redacted] 090709

上記の合計額を領収しました
（領収日付等）

（納付者渡し）

翌年度5月1日以降現年度歳入組入

この納入告知書（納付書）はPay-easy（ペイジー）対応のATM、インターネットバンキング等を利用して納付することができます

(局)

会派名称	支出伝票番号
自由民主党	748659

政務活動費支出伝票

経費区分	人件費
支出年月日	令和 7 年 10 月 31 日
支出額	67,728 円

使途及び内容

政務活動補助職員　給料、賃金

按分による支出の場合の記載事項

・全体の経費（　84,660 円）．．．A

・按分の率（　80 %）．．．．．．B

A × B ＝ 67,728 円

政務活動費の支出額

領収証

梅沢裕之事務所様 令和 7 年 10 月 31 日

¥84,660.-

但 10月分パート代

上記正に領収いたしました

[redacted]

内訳

税抜金額

消費税額等（　%）

この用紙は森林保全に配慮したFSC認証パルプを使用しています。

備考欄

10月分

局

会派名称	支出伝票番号
自由民主党	718347

政務活動費支出伝票

経費区分	人件費
支出年月日	令和 7 年 10 月 31 日
支出額	72,000 円

使途及び内容

政務活動補助職員　給料、賃金

按分による支出の場合の記載事項

・全体の経費（　80,000 円）．．．A

・按分の率（　90 %）．．．．．．B

政務活動費の支出額

A × B ＝　72,000 円

領収証

桐生秀昭事務所　様

¥80,000

但　令和7年10月分給与として

令和7年10月31日　上記正に領収いたしました

[redacted]

[redacted]

備考欄

[redacted]

10月分　給与

局

会派名称	支出伝票番号
自由民主党	739900

政務活動費支出伝票

経費区分	人件費
支出年月日	令和 7 年 10 月 31 日
支出額	82,216 円

使途及び内容

政務活動補助職員　給料、賃金

按分による支出の場合の記載事項

・全体の経費（　102,770円）．．．A

・按分の率（　80％）．．．．．．B

A × B ＝　政務活動費の支出額　82,216 円

領収証

持田文男　様　令和7年 10月 31日

¥102,770-

但 給与として（10月分）

上記正に領収いたしました

内訳

税抜金額

消費税額等（　％）

[redacted]

[redacted]雇用費（10月分）※本人の希望により現金にて支給

局

会派名称	支出伝票番号
自由民主党	744811

政務活動費支出伝票

経費区分	人件費
支出年月日	令和 7 年 10 月 31 日
支出額	85,860 円

使途及び内容

政務活動補助職員　給料、賃金

按分による支出の場合の記載事項

・全体の経費（　95,400円）．．．A

・按分の率（　90％）．．．．．．B

政務活動費の支出額

A × B ＝ 85,860 円

領収証

小島健一様　令和7年10月31日

★¥95,400

但 10月分給与

上記正に領収いたしました

[redacted]

コクヨ　ウケ-48

備考欄

10月分1名分

局

会派名称
自由民主党

支出伝票番号
725004

政務活動費支出伝票

経費区分	人件費
支出年月日	令和 7 年 10 月 31 日
支出額	96,960 円

使途及び内容

政務活動補助職員　給料、賃金

按分による支出の場合の記載事項

・全体の経費　（　　96,960円）．．．A

・按分の率（　100％）．．．．．．B

A × B ＝　政務活動費の支出額　96,960 円

領収書

令和7年10月31日

神奈川県議会議員　綱嶋洋一　様

￥９６，９６０－

但し、令和７年１０月分給与として
上記の金額を正に領収いたしました

【内訳】
総支給額　￥100,000
総控除額　￥3,040
差引支給額　￥96,960

[redacted]

備考欄

令和7年10月分 給与
[redacted](県政業務担当者)宛てに現金支払い
現金決済理由:給与受取者本人[redacted]の希望によるもの

会派名称	支出伝票番号
自由民主党	745830

政務活動費支出伝票

経費区分	人件費
支出年月日	令和 7 年 10 月 31 日
支出額	121,176 円

使途及び内容

政務活動補助職員　給料、賃金

按分による支出の場合の記載事項

・全体の経費（　151,470円）．．．A

・按分の率（　80％）．．．．．．B

政務活動費の支出額

A × B ＝ 121,176 円

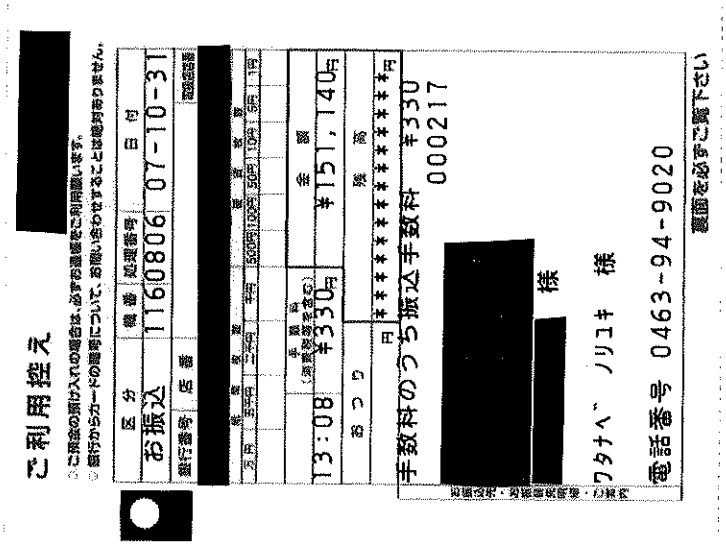

備考欄

[redacted] 給与10月分

150,000円より所得税1,360円　控除済

交通費2,500円　合計151,140円＋振込手数料330円

局

会派名称	支出伝票番号
自由民主党	712667

政務活動費支出伝票

経費区分	人件費
支出年月日	令和 7 年 10 月 31 日
支出額	128,856 円

使途及び内容

政務活動補助職員　給料、賃金

按分による支出の場合の記載事項

・全体の経費（　161,071円）．．．A

・按分の率（　80％）．．．．．．B

政務活動費の支出額

A × B ＝ 128,856 円

≪領収書等証拠書類の添付欄≫

備考欄

本人の希望により現金払い。
源泉税徴収済み。

領 収 書

令和 7 年10月31日

おざわ良央事務所 様

¥60,875-

但、10 月分給与として、
上記正に領収いたしました

[redacted]

領 収 書

令和 7 年10月31日

おざわ良央事務所 様

¥51,165-

但、10 月分給与として、
上記正に領収いたしました

[redacted]

領 収 書

令和7 年10月31日

おざわ良央事務所 様

¥49,031-

但、10 月分給与として、
上記正に領収いたしました

[redacted]

局

会派名称	支出伝票番号
自由民主党	743359

政務活動費支出伝票

経費区分	人件費
支出年月日	令和 7 年 10 月 31 日
支出額	140,994 円

使途及び内容

政務活動補助職員　給料、賃金

按分による支出の場合の記載事項

・全体の経費（　156,660 円）．．．A

・按分の率（　90 %）．．．．．．B

A × B ＝　政務活動費の支出額　140,994 円

領収証

杉山のぶお事務所 様　No.

★ ¥156,660-

内訳

現金

小切手 /

手形 /

消費税額等（　%）

但 10月分給与

2025年10月31日 上記正に領収いたしました

[redacted]

収入印紙

コクヨ　ウケ-98

備考欄

10月分給与

「本人の希望により現金払い」

局

会派名称
自由民主党

支出伝票番号
714396

政務活動費支出伝票

経費区分	人件費
支出年月日	令和 7 年 10 月 31 日
支出額	145,129 円

使途及び内容

政務活動補助職員　給料、賃金

按分による支出の場合の記載事項

・全体の経費（　181,412 円）．．．A

・按分の率（　80 %）．．．．．．B

A × B ＝　政務活動費の支出額　145,129 円

≪領収書等証拠書類の添付欄≫

領収書

令和7年10月31日

神奈川県議会議員　高橋延幸　様

金　181,412　円

但し、令和7年10月分　給料として

[redacted]

備考欄

給与　令和7年10月分215,000円より健康保険料12,661円、厚生年金20,130円、
雇用保険料1,207円、所得税4,090円を控除。　通勤手当4,500円
合計支給額181,412円　本人の希望により現金支給。

局

会派名称	支出伝票番号
自由民主党	744647

政務活動費支出伝票

経費区分	人件費
支出年月日	令和 7 年 10 月 31 日
支出額	160,776 円

使途及び内容

政務活動補助職員　給料、賃金

按分による支出の場合の記載事項

・全体の経費（　200,970円）．．．A

・按分の率（　80％）．．．．．．B

A × B ＝　政務活動費の支出額　160,776 円

領収証

様　令和7年10月31日

¥200,970-

但給与として(10月分)

上記正に領収いたしました　[redacted]

内訳

税抜金額　[redacted]

消費税額等（　％）

[redacted]雇用費（10月分）※本人の希望により現金にて支給

局

会派名称
自由民主党

支出伝票番号
744037

政務活動費支出伝票

経費区分	人件費
支出年月日	令和 7 年 10 月 31 日
支出額	173,800 円

使途及び内容

政務活動補助職員　給料、賃金

按分による支出の場合の記載事項

・全体の経費（　193,112円）．．．A

・按分の率（　90％）．．．．．．B

A × B ＝　政務活動費の支出額　173,800 円

神奈川県議会議員
神倉ひろのき事務所 様

No.

領収証

登録番号

金額 ¥193,112-

但 令和7年10月分給与として
令和7年 10月 31 日 上記正に領収いたしました

内訳
現金
小切手
手形
税率 金額（税抜・税込）
税率 金額（税抜・税込）

収入印紙

[redacted]

備考欄

10月分 [redacted]
本人の希望により現金払い
健康保険料・介護保険・厚生年金・所得税・雇用保険控除済み

局

会派名称	支出伝票番号
自由民主党	724160

政務活動費支出伝票

経費区分	人件費
支出年月日	令和 7 年 10 月 31 日
支出額	177,174 円

使途及び内容

政務活動補助職員　給料、賃金

按分による支出の場合の記載事項

・全体の経費（　196,860 円）．．．A

・按分の率（　90 %）．．．．．．B

A × B ＝

政務活動費の支出額　177,174 円

≪領収書等証

領収書

杉本とおる 様

￥196,860円

但し、令和7年10月分給料として

令和7年10月31日 上記正に領収いたしました。

[redacted]

備考欄

１０月分給与　200000円－3140円＝196860円
本人の希望により現金支給。源泉徴収しています。

局

会派名称	支出伝票番号
自由民主党	742935

政務活動費支出伝票

経費区分	人件費
支出年月日	令和 7 年 10 月 31 日
支出額	205,243 円

使途及び内容

政務活動補助職員　給料、賃金

按分による支出の場合の記載事項

・全体の経費（　228,048 円）．．．A

・按分の率（　90 %）．．．．．．B

政務活動費の支出額

A × B ＝ 205,243 円

ご利用控え [redacted]

≪領

※ご預金の預け入れの場合は、必ずお通帳をご利用願います。
※銀行からカードの暗号について、お問い合わせすることは絶対ありません。

区分	機番	処理番号	日付
お振込	114	2282	07-10-31

銀行番号 [redacted] 店番 [redacted] 取扱店番号 [redacted]

万円	五千円	二千円	千円	500円	100円	50円	10円	5円	1円

13:04	手数料（消費税等を含む） ¥330円	金額 ¥227,718円
おつり 円	残高 ********** 円	

手数料のうち振込手数料　¥330

000118

[redacted] 様

ヤマモト　テツ　様

電話番号 0467-84-7551

裏面を必ずご覧下さい

備考欄

235,000円から雇用保険料1,292円、所得税5,990円を控除
10月分　振込手数料330円

局

会派名称	支出伝票番号
自由民主党	710732

政務活動費支出伝票

経費区分	人件費
支出年月日	令和 7 年 10 月 31 日
支出額	253,991 円

使途及び内容

政務活動補助職員　給料、賃金

按分による支出の場合の記載事項

・全体の経費（　338,655円）．．．A

・按分の率（　75%）．．．．．．B

A × B ＝

政務活動費の支出額　253,991 円

領収書

令和7年10月31日

神奈川県議会議員　綱嶋洋一　様

￥３３８，６５５－

但し、令和７年１０月分給与として
上記の金額を正に領収いたしました

【内訳】
総支給額　￥350,000
総控除額　￥11,345
差引支給額　￥338,655

[redacted]

備考欄

令和7年10月分 給与
[redacted]宛てに現金支払い
現金決済理由:給与受取者本人[redacted]の希望によるもの

局

会派名称	支出伝票番号
自由民主党	747991

政務活動費支出伝票

経費区分	人件費
支出年月日	令和 7 年 10 月 31 日
支出額	262,422 円

使途及び内容

政務活動補助職員　給料、賃金

按分による支出の場合の記載事項

・全体の経費（　291,580 円）．．．A

・按分の率（　90 %）．．．．．．B

A × B ＝　政務活動費の支出額　262,422 円

領収証

藤代優也 様　2025 年 10 月 31 日

★ ¥291,580—

但 10月分給料として

上記正に領収いたしました

[redacted]

内訳		
税率 10 %	金額(税抜・税込)	
	消費税額等	
税率 8 %	金額(税抜・税込)	
	消費税額等	

登録番号 [redacted]

備考欄

１０月分給料として
本人が現金払いを希望している為、現金払い
源泉所得及び復興特別所得税(8420円)支払済み

局

会派名称	支出伝票番号
自由民主党	746429

政務活動費支出伝票

経費区分	人件費
支出年月日	令和 7 年 10 月 31 日
支出額	280,076 円

使途及び内容

政務活動補助職員　給料、賃金

按分による支出の場合の記載事項

・全体の経費（　350,095 円）．．．A

・按分の率（　80 %）．．．．．．B

A × B ＝　政務活動費の支出額　280,076 円

≪領収書等証拠書類の添付欄≫

備考欄

本人の希望により現金支給

[redacted]１０月分、[redacted]１０月分

[redacted]１０月分250,000円より雇用保険料1,375円、所得税6,530円を控除

領収書

No.

河本　文雄　様

金額

￥５７，０００－

但　政務活動補助職員雇用費　１０月分として

2025 年 10 月 31 日
上記正に領収いたしました

[redacted]

領収書

No.

河本　文雄　様

金額

￥５１，０００—

但　政務活動補助職員雇用費　１０月分として

2025 年 10 月 31 日
上記正に領収いたしました

[redacted]

領収書

No.

河本　文雄　様

金額

￥２４２，０９５－

但　政務活動補助職員雇用費　１０月分として

2025 年 10 月 31 日
上記正に領収いたしました

[redacted]