局

会派名称	支出伝票番号
自由民主党	724670

政務活動費支出伝票

経費区分	事務費
支出年月日	令和 7 年 7 月 29 日
支出額	4,572 円

使途及び内容

事務用品・事務用機器・備品購入代

按分による支出の場合の記載事項

・全体の経費 （ 5,080 円）. . . A

・按分の率（ 90 %）. . . . . B

A × B ＝

政務活動費の支出額 4,572 円

≪領収書等証拠書類の添付欄≫

備考欄

コピー用紙
A4 5000枚

注文概要

注文日 2025年7月29日　　注文 # 503-9551896-6718245

お届け先

神倉寛明事務所
秦野市寿町1-25
神奈川県 257-0042
日本

支払い方法

[redacted]

領収書/購入明細書

商品の小計：	￥5,080
配送料・手数料：	￥0
注文合計：	￥5,080
ご請求額：	**￥5,080**

7月30日にお届け済み



エイピーピー・ジャパン APP 高白色 ホワイトコピー用紙 A4 白色度93% 紙厚 0.09mm 5000枚(500枚×10冊) PEFC認証
販売: 伊にでのこづち
商品の返品: 2025年8月29日まで有効
￥5,080

利用規約 | プライバシー規約 | パーソナライズド広告規約 | 各種規約 | 特定商取引法に基づく表示
© 1996-2025, Amazon.com, Inc. またはその関連会社

局

会派名称	支出伝票番号
自由民主党	716761

政務活動費支出伝票

経費区分	事務費
支出年月日	令和 7 年 7 月 29 日
支出額	6,808 円

使途及び内容

事務用品・事務用機器・備品購入代

按分による支出の場合の記載事項

・全体の経費 （ 9,078円）．．．A

・按分の率（ 75%）．．．．．．B

A × B ＝ 政務活動費の支出額 6,808 円

≪領収書等証拠書類の添付欄≫

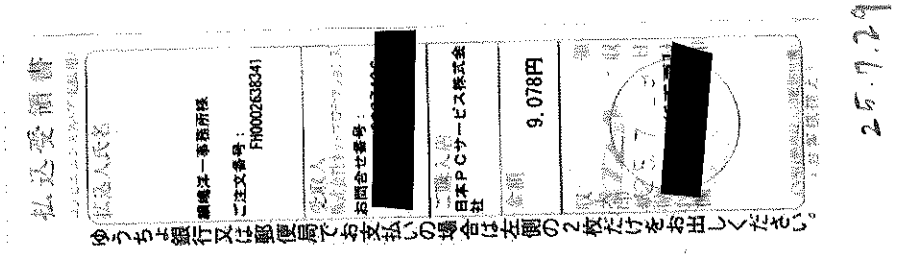

備考欄

パソコン破損状況確認代
日本PCサービス㈱宛てに支払い
備考：県議使用PCが破損し、7/1にPCバル神奈川厚木店にて破損状況確認を依頼

(局)

会派名称	支出伝票番号
自由民主党	713270

政務活動費支出伝票

経費区分	事務費
支出年月日	令和 7 年 7 月 29 日
支出額	7,700 円

使途及び内容

通信費(切手代、郵送代、宅配代)

按分による支出の場合の記載事項

・全体の経費 (7,700円) . . . A

・按分の率 (100%) . . . . . B

A × B = 7,700 円

政務活動費の支出額

≪領収書等証拠書類の添付欄≫

領収書

鳩村ただし事務所 様

[販売]
R7・シンプル110・切手
5,500円 1枚 ¥5,500
R7・ハピグリ110・切手
1,100円 2枚 ¥2,200

小計 ¥7,700

課税計(10%) ¥0
(内消費税等(10%) ¥0)
非課税計 ¥7,700

合計 ¥7,700
お預り金額 ¥10,000
おつり ¥2,300

備考欄

連絡用切手購入費

〒100-8792 日本郵便株式会社
東京都千代田区大手町2-3-1
登録番号 T1010001112577
取扱日時:2025年 7月29日 13:37
発行No. 250729J3660 端N42箱01
連絡先:横浜樽町郵便局
TEL:045-531-7463

局

会派名称
自由民主党

支出伝票番号
713648

政務活動費支出伝票

経費区分	事務費
支出年月日	令和 7 年 7 月 29 日
支出額	8,887 円

使途及び内容

固定電話・ＦＡＸ使用料

按分による支出の場合の記載事項

・全体の経費 （ 9,875 円）．．．A

・按分の率（ 90 %）．．．．．．B

政務活動費の支出額

A × B ＝ 8,887 円

≪領収書等証拠書類の添付欄≫

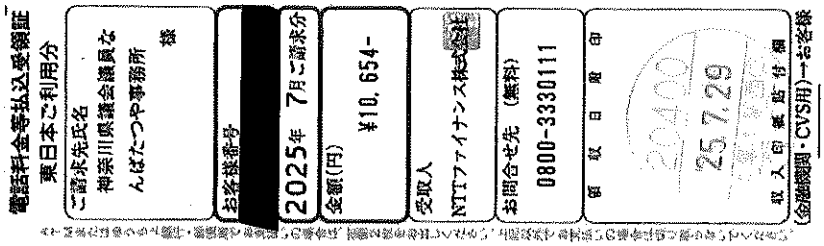
電話料金等払込受領証
東日本ご利用分
ご請求先氏名
神奈川県議会議員な
んばたつや事務所
様
お客様番号
2025年 7月ご請求分
金額(円)
¥10,654-
受取人
NTTファイナンス株式会社
お問合せ先 (無料)
0800-3330111
領収日印
25.7.29
収入印紙貼付欄
(金融機関・CVS用)→お客様

備考欄
7月分 フレッツ工事料除く

お客様ご請求番号 BILLING NUMBER	[redacted]	請求年月 MONTH OF ISSUE	2025年 7月ご請求分

ご請求内訳 (お客様番号 [redacted])

内訳項目 金額(円) CHARGE BREAKDOWN BY CATEGORY (YEN)	内訳金額 (円) AMOUNT (YEN)	請求内訳等詳細 DETAILS OF CHARGE BREAKDOWN (本内訳は、各サービス提供事業者が発行したものです。)		税区分 TAX
◆[redacted]				
◇ＮＴＴ東日本ご利用分				
10,654	5,400	フレッツ光利用料（Ｎギガスピファミ）	6月 1日～ 6月30日： お客さまＩＤ[redacted]	合 算
	×779	フレッツ工事料（分割分）	１８回目の請求です。（全２４回、本請求を除き、残額４，６７８円）	非対象等
	1,300	ひかり電話オフィスタイプ（基本料）	6月 1日～ 6月30日 電話番号は０４６－２００－７８４４	合 算
	1,200	ナンバー・ディスプレイ使用料	6月 1日～ 6月30日	合 算
	500	ボイスワープ使用料	6月 1日～ 6月30日	合 算
	100	追加番号使用料	6月 1日～ 6月30日	合 算
	168	ひかり電話（通話料）	6月 1日～ 6月30日	合 算
	304	ひかり電話（携帯電話等への通話料）	6月 1日～ 6月30日	合 算
	6	ユニバーサルサービス料他	6月 1日～ 6月30日 ２番号分のご請求となります。	合 算
	897	消費税等相当額（合計）	合算表示の料金合計×１０％	
◇合計				
10,654	10,654	合計		

ユニバーサルサービス料他には、２０２５年４月利用料分から２０２６年３月利用料分まで、ユニバーサルサービス料に加え、電話リレーサービス料として１番号あたり１．１円（税込）が含まれています。
電話リレーサービス料については一般社団法人電気通信事業者協会のホームページをご確認下さい。
ｈｔｔｐｓ：／／ｗｗｗ．ｔｃａ．ｏｒ．ｊｐ／ｔｅｌｅｐｈｏｎｅｒｅｌａｙ＿ｓｅｒｖｉｃｅ＿ｓｕｐｐｏｒｔ／ｑａ／

＊＊＊ユニバーサルサービス料について＊＊＊
ユニバーサルサービス料は、あまねく日本全国においてユニバーサルサービス（ＮＴＴ東西の加入電話等）の提供を確保するためにご負担いただく料金です。なお、一般社団法人電気通信事業者協会から１番号あたりの費用（番号単価）が公表されています。

J20021221001 14300 14208 00

局

会派名称
自由民主党

支出伝票番号
738993

政務活動費支出伝票

経費区分	事務費
支出年月日	令和 7 年 7 月 29 日
支出額	46,720 円

使途及び内容

政務活動用車両リース料

按分による支出の場合の記載事項

・全体の経費 （ 58,400 円）．．．A

・按分の率（ 80 %）．．．．．．B

A × B ＝

政務活動費の支出額 46,720 円

≪領収書等証拠書類の添付欄≫

備考欄

7月分車両リース料
(有)MBオート

領収書

No. 93

令和7年7月29日

山口 美津夫 様

¥58,400 —

— 内訳 —

月額ﾘｰｽ料金	53,091
消費税額	5,309

但し アクアリース44回目(7月分)代として

上記の金額正に領収いたしました。

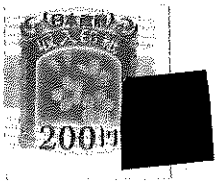

MB.AUTO
有限会社 ＭＢオート
〒252-0161 神奈川県相模原市緑区青野原2050
TEL 042-850-4452
FAX 042-850-7798
http://www.mbauto.jp/

会派名称	支出伝票番号
自由民主党	740582

政務活動費支出伝票

経費区分	事務費
支出年月日	令和 7 年 7 月 30 日
支出額	1,260 円

使途及び内容

通信費(切手代、郵送代、宅配代)

按分による支出の場合の記載事項

・全体の経費 （ 1,400 円）. . . A

・按分の率（ 90 %）. . . . . B

政務活動費の支出額

A × B = 1,260 円

≪領収書等証拠書類の添付欄≫

LAWSON

ＬＴＦ川崎南河原店
登録番号:T7810217051960
神奈川県川崎市幸区南幸町２－６
電話:044-511-0013 店ｺｰﾄﾞ:296762
2026年 7月30日(水) 17:24
ﾚｼﾞ:#2 12311 責:07165183
【領収証再正】
140ｴﾝ ﾌｿｳｷｯﾃ
140 10個 1,400非
合 計 ￥1,400
(内消費税等 ¥0)
点 数 10個
上記正に領収いたしました
お預り合計 ¥10,000
お 釣 ¥8,600

備考欄

事務用切手

(局)

会派名称	支出伝票番号
自由民主党	728239

政務活動費支出伝票

経費区分	事務費
支出年月日	令和 7 年 7 月 30 日
支出額	1,650 円

使途及び内容

インターネット接続に要する経費

按分による支出の場合の記載事項

・全体の経費 （ 2,200円）．．．A

・按分の率（ 75%）．．．．．．B

政務活動費の支出額

A × B ＝ 1,650 円

≪領収書等証拠書類の添付欄≫

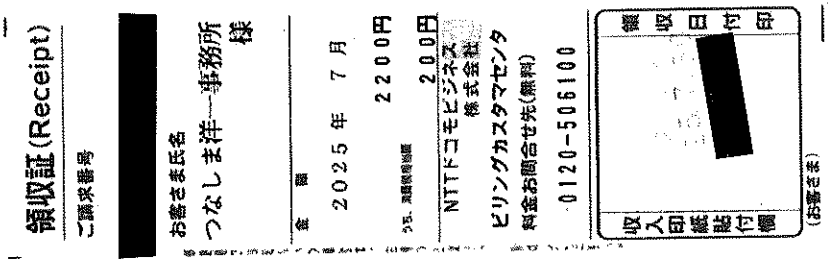

領収証(Receipt)

ご請求番号 [redacted]

お客さま氏名 つなしま洋一事務所 様

金額 2025年 7月 2200円

うち、消費税等相当額 200円

NTTドコモビジネス株式会社

ビリングカスタマセンタ

料金お問合せ先(無料) 0120-506100

領収日付印 [redacted]

収入印紙貼付欄

(お客さま)

25.7.30

備考欄

2025年7月請求分 光「フレッツ」基本料

NTTドコモビジネス㈱宛てに支払い

NTTドコモビジネス料金請求書
NTT DOCOMO BUSINESS-Bill

252－1121

綾瀬市小園959－1

つなしま洋一事務所　様

社用コード 901001321001 06309 06309 00*
7861114517

日頃、NTTドコモビジネスをご利用いただきまして誠にありがとうございます。
NTT DOCOMO BUSINESS would like to thank you for using our services.

<料金お問い合わせ先>
■インターネットでのお手続き・ご照会　24時間 年中無休
https://support.ocn.ne.jp/r/cb/
(NTTドコモのWebサイトへ移動します)
■ビリングカスタマセンタ　【受付時間】9:00～17:00(土日祝・12/29～1/3は除く)
0120－506－100　発信はスマホからが便利です!
〒810－0012　福岡県福岡市中央区白金1丁目20番3号　紙与薬院ビル

docomo Business NTTドコモビジネス株式会社

発行日 Issue Date　2025年 7月25日 / 2025／07／25

ご請求番号 Billing ID	[redacted]
アクセスキー Access Key	[redacted]
ご請求年月 Billing Month	2025年 7月
ご利用番号等 Customer Number	[redacted]
ご請求額 Total Amount	2，200円
うち、消費税分 Consumption Tax	200円
お支払期限 Due Date	2025年 8月 12日

上記「お支払期限」までにお支払いください。お支払いが遅れますと年14.5%の延滞利息がかかることがございます。（延滞利息はお支払いの次回以降の請求に加算）
なお、お支払期限を過ぎた場合でも本請求書でお支払いをお願いします。

お知らせ(Information)

NTTドコモビジネス株式会社：T7010001064648

10%対象請求額（税込）	2，200円	うち消費税等	200円
ご請求額合計	2，200円		

※ご利用料金・利用期間の詳細については、請求内訳をご確認ください。

■社名変更のお知らせ：7月1日よりNTTドコモビジネス（株）へ社名変更いたしました。そのため今後の各種請求書等は新社名での発行となります。
■ユニバーサルサービス料の改定：2025年7月ご利用分より、1番号あたり2．2円から3．3円へ改定となるため、8月もしくは9月ご請求分の「ユニバーサルサービス料等」（電話リレーサービス料を合算）を合計3．3円から4．4円へ変更いたします。（金額は全て税込）
■隔月請求のお知らせ：偶数請求月ご請求額が「5000円未満（税込）」の場合、翌月奇数月にまとめてご請求となります（毎月請求ご希望の場合除く）
※NTTドコモが提供するOCNサービス等のご利用料金は、NTTドコモビジネス株式会社にその債権を譲渡し、NTTドコモビジネス株式会社から請求いたします。

↓下の部分を切り取り、裏面の各お支払場所にてお支払い願います。

（森林資源保護に配慮した用紙を使用しております。）

料金内訳書
Telecommunications Bill Detail.

docomo Business NTTドコモビジネス株式会社

発行日　2025年 7月25日

ご請求番号 Billing ID	[redacted]

ご請求年月 Billing Month	2025年 7月

料金内訳 Item Names	金額(円) Itemized Amount	税区分 Tax Ind.	ご利用期間等のお知らせ Remarks
◆ ご請求番号計 ◆ [redacted]			
＜ 6月分 ＞			契約数は1です。
〔OCN・インターネット〕			
光 「フレッツ」基本料	950	合算	
2年割	-50	合算	
消費税相当額（合算分）	90		
・・・6月分計・・・	990		
＜ 7月分 ＞			契約数は1です。
〔OCN・インターネット〕			
光 「フレッツ」基本料	950	合算	
2年割	-50	合算	
消費税相当額（合算分）	90		
〔その他調整額等〕			
発行手数料	200	合算	
消費税相当額（合算分）	20		
・・・7月分計・・・	1,210		
＊＊＊＊ 合　計 ＊＊＊＊	2,200		
◆ 契約番号別の内訳 ◆			
＜ 6月分 ＞			
〔OCN・インターネット〕			
[redacted]			5月1日 ～ 5月31日
			取引日：2025／5／31
光 「フレッツ」基本料	950	合算	5月 1日～ 5月31日マンションタイプ
2年割	-50	合算	
消費税相当額（合算分）	90		合算表記の合計料金900円に10％を乗じて算出
・・・契約番号計・・・	990		
＜ 7月分 ＞			
〔OCN・インターネット〕			
N164111687			6月1日 ～ 6月30日
			取引日：2025／6／30
光 「フレッツ」基本料	950	合算	6月 1日～ 6月30日マンションタイプ
2年割	-50	合算	
消費税相当額（合算分）	90		合算表記の合計料金900円に10％を乗じて算出
・・・契約番号計・・・	990		
〔その他調整額等〕			
[redacted]			取引日：2025／7／10
発行手数料	200	合算	
消費税相当額（合算分）	20		合算表記の合計料金200円に10％を乗じて算出
・・・契約番号計・・・	220		

本文書内の消費税相当額は参考となります。

社用コード 902001321001 06326 06309 00＊

（森林資源保護に配慮した用紙を使用しております。）

局

会派名称
自由民主党

支出伝票番号
724243

政務活動費支出伝票

経費区分	事務費
支出年月日	令和 7 年 7 月 30 日
支出額	9,000 円

使途及び内容

政務活動費に係る会計事務委託料

按分による支出の場合の記載事項

・全体の経費 （ 10,000円）．．． A

・按分の率 （ 90％）．．．．．． B

政務活動費の支出額

A × B ＝ 9,000 円

≪領収書等証拠書類の添付欄≫

備考欄

7月分

領　収　証

田中徳一郎政務調査事務所 様　　2025年7月30日

¥ 10,000

但　7月分 政務活動費処理代行料

上記正に領収いたしました。

外
源泉所得税 ¥1,023
内
消費税等10% ¥1,002

〒210-0015
川崎市川崎区南町22-6-201
渡辺敏行税理士事務所
登録番号：T2810431632244

局

会派名称	支出伝票番号
自由民主党	724726

政務活動費支出伝票

経費区分	事務費
支出年月日	令和 7 年 7 月 31 日
支出額	940 円

使途及び内容

インターネット接続に要する経費

按分による支出の場合の記載事項

・全体の経費 （ 1,045 円）．．．A

・按分の率（ 90 %）．．．．．．B

A × B ＝

政務活動費の支出額 940 円

≪領収書等証拠書類の添付欄≫

備考欄

NTTｺﾐｭﾆｹｰｼｮﾝｽﾞﾌﾟﾛﾊﾞｲﾀﾞｰ料金　5月分

画面ID：BNY050

入出金明細照会

照会条件を入力のうえ、「照会する」ボタンを押してください。

印刷

照会口座 [redacted]

照会条件を変更する

この口座から振込　この口座へ振替

最近１週間の入出金明細照会

日付	取引区分	摘要	お支払い金額	お預り金額	差し引き残高
07月31日分	出金	ﾃﾞﾝｷ NTT	7,123円		[redacted]
[redacted]					

メニュー画面へ

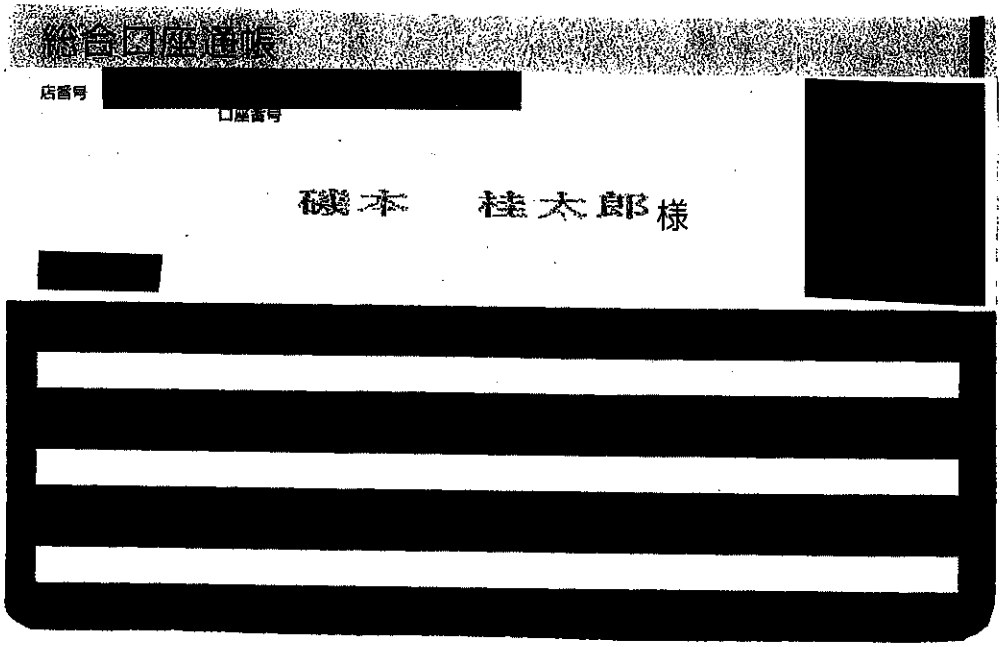

口座振替のご案内（おまとめ請求分）

NTTファイナンス

NTTファイナンス株式会社
〒108-0075 東京都港区港南１－２－７

２４１－００２４
横浜市旭区本村町３１－４

フローレンス　１階
磯本桂太郎事務所　様

0250721030433641 13

09064

Webでのお問い合わせ先

発行年月日　２０２５年　７月１７日発行
発行会社　差出：ＮＴＴファイナンス（株）
東京都港区港南１－２－７０
お問合せ先　０８００－９９９１０００（無料
【還付先】
〒８１０　福岡市中央区白金１丁目２０－３
－００１２　紙与薬院ビル３階
社用コード　H30041321006 09064 04098 00 7
62 000000 0 1　25070310

日頃、ＮＴＴファイナンスをご利用いただきまして誠にありがとうございます。
下記に記載の料金をご指定の口座から振替させていただきます。

1045　（　1／　3ペ

お客様電話番号等 (BILLING NUMBER) お客様番号 (CUSTOMER NUMBER)	請求年月 (MONTH OF ISSUE)	振替金額 (TRANSFER AMOUNT OF MONEY)	振替日 (TRANSFER DAY)
[redacted]	2025年 7月ご請求分	7，１２３円	2025年 7月31日（木

お　知　ら　せ

【ＮＴＴファイナンスからのお知らせ】
適格請求書発行事業者名：ＮＴＴファイナンス株式会社（登録番号：Ｔ８０１０４０１００５０１１）
１０％対象請求額（税込）　７，１２３円　うち消費税等　６４７円
ご請求額合計　７，１２３円
※各社のご利用料金・ご利用期間の詳細については、「ご請求内訳」をご確認ください。

＊＊＊　ＮＴＴファイナンスからのお知らせ　＊＊＊
２０２１年７月からの電話リレーサービス制度の開始に伴い、電話リレーサービス料として１番号あたり１．１円（税込）をご請求いたします。詳しくは、一般社団法人電気通信事業者協会もしくは各通信サービス提供会社のホームページをご確認ください。

＊＊＊受付時間のお知らせ＊＊＊
おまとめ請求のご利用料金に関するお問合せ先（０８００－９９９－１０００）につきましては、受付時間を平日の午前９時～午後５時とさせていただいております。番号をよくお確かめのうえ、おかけいただきますようお願いいたします。

※振替日に振替が出来なかった場合は延滞利息を加算させていただく場合があります。
If the payment cannot be transferred on that date, interest on any unpaid balance may be charged.

※口座振替をご利用のお客様で、振替日に振替ができなかった場合は、原則、振替日から起算して15日後に再度振替させていただきます。

ＮＴＴファイナンス株式会社 電話料金等料金領収証（おまとめ請求分）
RECEIPT OF TELECOMMUNICATION CHARGES

（2025年 7月17日発

お客様電話番号等 (BILLING NUMBER) お客様番号 (CUSTOMER NUMBER)
[redacted]

ご請求先氏名 (CUSTOMER NAME)
磯本桂太郎事務所　様

右記、ご利用料金を口座振替により領収いたしました。
The following amount was transferred from your account.

2025年 6月ご請求分	
2025年 6月 30日振替	
領収金額 (AMOUNT RECEIVED)	[redacted]
金融機関名 BANK/POST OFFICE	＊＊＊＊＊＊＊＊＊＊＊＊＊
口座番号 ACCOUNT	＊＊＊

印紙税申告納付につき芝税務署承認済

ＮＴＴファイナンス株式会社
〒108-0075
東京都港区港南１－２－７０

お客様電話番号等 BILLING NUMBER	[redacted]	請求年月 MONTH OF ISSUE	2025年 7月ご請求分

ご請求内訳 (お客様番号 [redacted])

内訳項目 金額(円) CHARGE BREAKDOWN BY CATEGORY (YEN)	内訳金額 (円) AMOUNT (YEN)	請求内訳等詳細 DETAILS OF CHARGE BREAKDOWN (本内訳は、各サービス提供事業者が発行したものです。)	税区分 TAX
[redacted]		詳細は電話番号毎内訳をご覧ください。	
◇NTTドコモビジネス（旧NTTコム）分ご請求額	1,045		
◇合計	7,123		
[redacted]			
<電話番号毎の請求内訳>			
[redacted]			
◇合計 [redacted]		合計	
【ドコモビジネス（旧NTTコム）集計毎請求額】			
◇NTTドコモビジネス（旧NTTコム）ご利用分		【OCN・インターネット】	
1,045	950	光 「フレッツ」基本料	合算
		【消費税等】	
	95	消費税等相当額（合計） 合算表示の料金合計×10%	
◇合計			
1,045	1,045	合計 (1回線請求分)	
<電話番号毎の請求内訳>			

＊＊＊各通信サービス提供会社のサービスに関するお問い合わせ先＊＊＊
NTT東日本のお客様0120−116−000、NTT西日本のお客様0800−2000−116
NTTコミュニケーションズのお客様 0120−506506
NTTドコモのお客様 ドコモ携帯からは151（無料） 0120−800−000
※各社分請求額のうち、料金回収代行分は、各社からNTTファイナンスへ請求事務を委託しています。

＊＊＊ユニバーサルサービス料について＊＊＊
ユニバーサルサービス料は、あまねく日本全国においてユニバーサルサービス（NTT東西の加入電話等）の提供を確保するためにご負担いただく料金です。なお、一般社団法人電気通信事業者協会から1番号あたりの費用（番号単価）が公表されています。

お客様電話番号等 BILLING NUMBER	[redacted]	請求年月 MONTH OF ISSUE	2025年 7月ご請求分

ご請求内訳 (お客様番号 [redacted])

内訳項目 金額(円) CHARGE BREAKDOWN BY CATEGORY (YEN)	内訳金額 (円) AMOUNT (YEN)	請求内訳等詳細 DETAILS OF CHARGE BREAKDOWN (本内訳は、各サービス提供事業者が発行したものです。)	税区 TA
[redacted]		ご利用期間 (5／1～5／31)	
		[OCN・インターネット]	
◇NTTドコモビジネス (旧NTTコム) ご利用分			
1,045	950	光 「フレッツ」基本料 5月 1日～ 5月31日マンション タイプ	合
	95	消費税等相当額 (合計) 合算表示の料金合計×10%	
◇合計			
1,045	1,045	合計	

局

会派名称
自由民主党

支出伝票番号
711523

政務活動費支出伝票

経費区分	事務費
支出年月日	令和 7 年 7 月 31 日
支出額	2,524 円

使途及び内容

事務用機器等レンタル料、リース料

按分による支出の場合の記載事項

・全体の経費 （ 2,805 円）．．．A

・按分の率（ 90 %）．．．．．．B

A × B ＝

政務活動費の支出額 2,524 円

07-07-31 口座振替 *2,805 フジフイルムBI

備考欄

コピー機カウンター料7月支払分

Bank of Yokohama
総合口座通帳
店番号
口座番号
加藤　元弥 様

局

会派名称	支出伝票番号
自由民主党	721786

政務活動費支出伝票

経費区分	事務費
支出年月日	令和 7 年 7 月 31 日
支出額	2,920 円

使途及び内容

事務用機器等レンタル料、リース料

按分による支出の場合の記載事項

・全体の経費 （ 3,245 円）．．． A

・按分の率（ 90 %）．．．．．． B

A × B ＝ 政務活動費の支出額 2,920 円

≪領収書等証拠書類≫

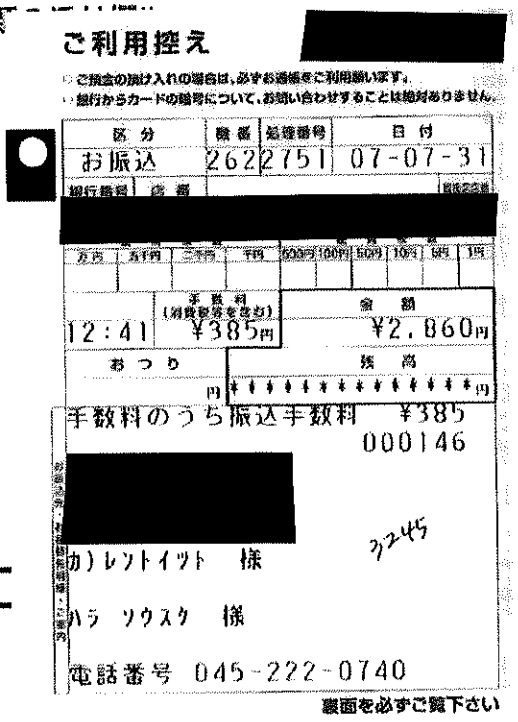

ご利用控え

[redacted]

ご預金の預け入れの場合は、必ずお通帳をご利用願います。
銀行からカードの暗号について、お問い合わせすることは絶対ありません。

区分	取番	処理番号	日付
お振込	262	2751	07-07-31

[redacted]

時刻	手数料（消費税等を含む）	金額
12:41	¥385円	¥2,860円

おつり	残高
円	＊＊＊＊＊＊＊＊＊＊＊＊＊円

手数料のうち振込手数料 ¥385

000146

[redacted]

2245

㈱)レントイツト 様

ハラ ソウスケ 様

電話番号 045-222-0740

裏面を必ずご覧下さい

備考欄

シュレッダーリース料
2025. 6. 18～2025. 7. 17分
振込手数料含む

局

会派名称	支出伝票番号
自由民主党	712232

政務活動費支出伝票

経費区分	事務費
支出年月日	令和 7 年 7 月 31 日
支出額	3,049 円

使途及び内容

携帯電話使用料

按分による支出の場合の記載事項

・全体の経費 （ 4,356 円）．．． A

・按分の率（ 70 %）．．．．．． B

A × B ＝ 政務活動費の支出額 3,049 円

≪領収書等証拠書類の添付欄≫

備考欄

7月請求分携帯電話利用料、インターネット接続料を含む
あんしんセキュリティ、あんしん補償、遠隔サポート、dヘルスケア、機器代
d払い、GooglePlayを除く。

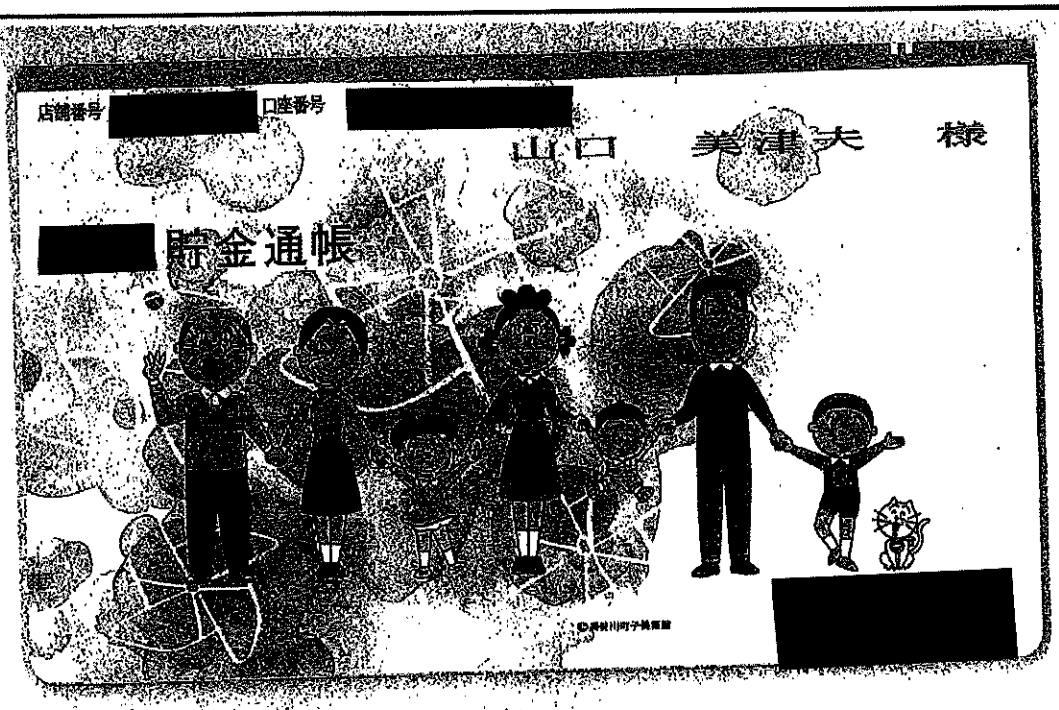

自動機をご利用の場合
矢印の方向にお入れください

9

年月日	摘要	お支払金額(円)	お預り金額(円)	差引残高(円)
07-07-31	電話	*9,484 ﾄﾞｺﾓ ｹｲﾀｲ		

・他店券でのご入金およびお振込は摘要欄に表示し、そのお支払可能日は当該記帳行に表示いたします。
なお、お支払可能時刻は他店券の種類によって異なります。詳細については窓口にお問い合わせください。

差引残高の金額頭部にマイナス「－」表示がある場合はお借入残高を表します。

内訳項目　金額(円)	内訳金額(円) AMOUNT (YEN)	請求内訳等詳細 DETAILS OF CHARGE BREAKDOWN（本内訳は、各サービス提供事業者が発行したものです。）		税区分 TAX
[redacted]		ご利用期間（6／1～6／30）		
◇基本使用料等（計）				
1,570	2,570	irumo（6GB）		合　算
	0	（参考）高速通信ご利用データ量は	4．2G	合　算
	-1,000	ドコモ光セット割		合　算
◇通話料・通信料（計）				
1,857	57	5G・SMS通信料	6月ご利用分	合　算
	1,800	かけ放題オプション定額料（1800円）		合　算
◇その他ご利用料金等（計）				
1,903	300	メール持ち運び／メールオプション利用料		合　算
	△ 200	あんしんセキュリティ利用料		合　算
	△ 750	smartあんしん補償（750円コース）		合　算
	△ 400	あんしん遠隔サポート利用料		合　算
	△ -380	smartあんしんパック割引		合　算
	50	ケータイお探しサービス利用料		合　算
	-50	ケータイお探しサービス割引料		合　算
	△ 400	dヘルスケア利用料		合　算
	230	請求書発行手数料	7月請求分	合　算
	2	ユニバーサルサービス料／基本	1番号あたり2円のご請求となります	合　算
	1	電話リレーサービス料／基本	1番号あたり1円のご請求となります	合　算
◇端末等代金分割支払金				
2,143	△ 2,143	端末等代金分割支払金	19回目のご請求です。（全24回）	非対象等
		ご請求は2025年12月請求迄で、分割支払金残額は	75，892円です。	
	0	内、残価額は	67，320円です。	非対象等
◇決済サービス代金等（計）				
1,478	△ 1,188	d払い等（ご利用代金／継続課金）	7月請求分	非対象等
	△ 290	Google Play	7月請求分	非対象等
◇消費税等相当額（計）				
533	533	消費税等相当額（合計）	合算表示の料金合計×10%	
◇合計				
9,484	9,484	合計		
		<NTTドコモからのお知らせ>		
		○継続利用期間は、6月末で	20年9か月となりました。	
		○ご利用料金に対する獲得ポイントはdポイントクラブ	サイトの「ポイント獲得・利用履歴」からご確認ください。	

(局)

会派名称	支出伝票番号
自由民主党	742216

政務活動費支出伝票

経費区分	事務費
支出年月日	令和 7 年 7 月 31 日
支出額	3,268 円

使途及び内容

携帯電話使用料6月分

按分による支出の場合の記載事項

・全体の経費 （ 4,086 円）．．．A

・按分の率（ 80 %）．．．．．．B

政務活動費の支出額

A × B ＝ 3,268 円

総合口座通帳 [redacted]

店番 口座番号

[redacted] 小澤 良央 様

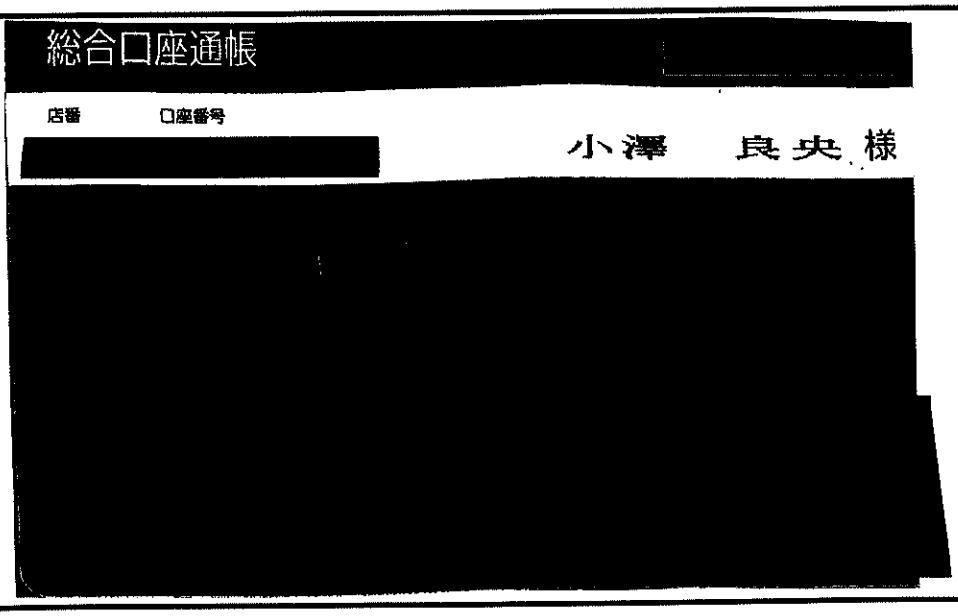

[redacted]

備考欄

D 7- 7-31	電話料金	4,141	ﾄﾞｺﾓ ｹｲﾀｲ

日頃、ドコモのサービスをご利用いただきまして誠にありがとうございます。

 docomo

内訳項目 金額（円） BREAKDOWN BY CATEGORY (YEN)	内訳金額（円） AMOUNT (YEN)	内訳等詳細 (DETAILS OF BREAKDOWN)		税区分 (TAX)
[redacted]		ご利用期間（6／1～6／30）		
◇基本使用料等（計） 2,700	2,700	ａｈａｍｏ		合 算
	0	（参考）高速通信ご利用データ量は	7．7Ｇ	合 算
◇通話料・通信料（計） 1,012	12	５Ｇ・ＳＭＳ通信料	６月ご利用分	合 算
	1,000	かけ放題オプション定額料（１０００円）		合 算
◇その他ご利用料金等（計） 53	控除分 50	ケータイお探しサービス利用料		合 算
	2	ユニバーサルサービス料／基本	１番号あたり２円のご請求となります	合 算
	1	電話リレーサービス料／基本	１番号あたり１円のご請求となります	合 算
◇消費税等相当額（計） 376	376	消費税等相当額（合計）	合算表示の料金合計×１０％	
◇合計 4,141	4,141	合計		
4,141－50－5＝¥4,086－		＜ＮＴＴドコモからのお知らせ＞		
		○継続利用期間は、６月末で	７年７か月となりました。	
		○ご利用料金に対する獲得ポイントはｄポイントクラブ	サイトの「ポイント獲得・利用履歴」か	
↓ ケータイお探しサービス利用料と消費税			らご確認ください。	

＊＊＊ユニバーサルサービス料について＊＊＊
ユニバーサルサービス料は、あまねく日本全国においてユニバーサルサービス（ＮＴＴ東西の加入電話等）の提供を確保するためにご負担いただく料金です。
なお、社団法人電気通信事業者協会から１番号当たりの費用（番号単価）が公表されています。

局

会派名称
自由民主党

支出伝票番号
720457

政務活動費支出伝票

経費区分	事務費
支出年月日	令和 7 年 7 月 31 日
支出額	3,971 円

使途及び内容

事務用品・事務用機器・備品購入代

按分による支出の場合の記載事項

・全体の経費 （ 5,673円）．．．A

・按分の率（ 70％）．．．．．．B

政務活動費の支出額

A × B ＝ 3,971 円

≪領収書等証拠書類の添付欄≫

備考欄

大塚商会　コピー用紙

≪領収書等証拠書類の添付欄≫

振込金票兼受領証

ご依頼人
芥川かおる事務所
様

ご請求番号
010084433211

受領金額
5,673円

(内消費税)
515円

手数料
円

受取人
(株)大塚商会

受領印

収納日付印

収入印紙貼付欄
(CVS収納用)

25.7.31

(CVS取扱・銀行 → お客様)

(局)

会派名称
自由民主党

支出伝票番号
730669

政務活動費支出伝票

経費区分	事務費
支出年月日	令和 7 年 7 月 31 日
支出額	4,753 円

使途及び内容

携帯電話使用料

按分による支出の場合の記載事項

・全体の経費 （ 5,942円）．．． A

・按分の率（ 80％）．．．．．． B

A × B ＝ 政務活動費の支出額 4,753 円

≪領収書等証拠書類の添付欄≫

備考欄

携帯電話料(7月請求分)
7999-(my daiz100+ｽｺﾞ得ｺﾝﾃﾝﾂ380+ｹｰﾀｲ補償750+請求書発行手数料230)
-税146-他社接続ﾅﾋﾞﾀﾞｲﾔﾙ等110-税11-docomoｺﾝﾃﾝﾂ330＝5942

「NTTファイナンス」をかたった不審なSMSにご注意ください

「NTTファイナンス」をかたり、架空の未納料金の支払いを要求する、不審なSMSが届く事象が発生しております。

NTTファイナンスでは、SMSによる「料金のお支払いがない」「ご利用料金の確認がとれていない」等のご案内は実施しておりません。

気になることがございましたらNTTファイナンスお客様相談センターまたは最寄りの警察署へご相談ください。

NTTファイナンス　お客様相談センター　0800-333-6661
ゼロ　ハチ　ゼロ　ゼロ　から始まるフリーダイヤル(通話料無料)です
受付時間:午前9時～午後5時(土日・祝日・年末年始を除く)

お知らせ

＊＊＊NTTドコモからのお知らせ＊＊＊
●各種お申込み・お手続き、ご契約内容の確認などは、インターネットからできます。
【スマートフォン】はdメニュー、【iモード】はiMenu、【PC】はドコモHPのマイドコモから「ドコモオンライン手続き」をご利用いただけます。
●弊社分請求額のうち、料金回収代行分は、NTTファイナンスへ請求事務を委託しています。

＊＊＊ユニバーサルサービス料について＊＊＊
ユニバーサルサービス料は、ユニバーサルサービス（NTT東西の加入電話等）の提供を確保するために必要な費用の一部を通信事業者全体で電話番号数に応じて負担するユニバーサルサービス制度の趣旨に基づき、ご負担をお願いしている料金です。

ここから、①②の順にゆっくりおはがしください

※薄れている場合は、十分に乾かしてから、ゆっくりおはがしください。※宛名人以外の方が開いた場合は、法律により罰せられることがあります。

郵便はがき

口座振替のご案内（ドコモご利用分）

お客様電話番号等 (BILLING NUMBER)	請求年月 (MONTH OF ISSUE)	振替日 (TRANSFER DAY)
[redacted]	2025年　8月ご請求分	2025年　9月　1日(月)
振替金額 (TRANSFER AMOUNT OF MONEY)	[redacted]円	

前月ご請求金額	7，999円（税込）

ポイントのお知らせ

2025年7月にdポイントクラブサイトで「dポイントを送る」機能を提供開始しました。それに伴い「ポイント共有グループ」を提供終了いたします。共有中のポイントは全て代表会員に集約され、子会員は0ポイントになります。詳しくはdポイントクラブサイトにてご確認ください。

お知らせ

【NTTファイナンスからのお知らせ】
適格請求書発行事業者名：NTTファイナンス株式会社
（登録番号：T8010401005011）
10％対象請求額（税込）　[redacted]円
うち消費税等　円
非対象等請求額　円
ご請求額合計　円
※各社のご利用料金・ご利用期間の詳細については、「ご請求内訳」をご確認ください。

【NTTドコモからのお知らせ】
＊＊＊　ドコモからのお知らせ　＊＊＊
2025年7月ご利用分からユニバーサルサービス料を3円（税抜）へ改定しました。詳細は当社ホームページをご確認ください。

NTTファイナンス株式会社　電話料金等料金領収証（ドコモご利用分）

お客様電話番号等 (BILLING NUMBER)　[redacted]

ご請求先氏名 (CUSTOMER NAME)
持田　文男　様

下記、ご利用料金を口座振替により領収いたしました。
The following amount was transferred from your account.（2025年　8月11日発行）

2025年　7月ご請求分	（2025年　7月31日振替）
領収金額 (AMOUNT RECEIVED)	7，999円
金融機関名 BANK/POST OFFICE	＊＊＊＊＊＊＊＊＊＊＊＊＊
口座番号 ACCOUNT	＊＊＊

印紙税申告納付につき定税務署承認済

NTTファイナンス株式会社
〒108-0075
東京都港区港南1-2-70

※振替日に振替が出来なかった場合は延滞利息を加算させていただく場合があります。
※口座振替をご利用のお客様で、振替日に振替できなかった場合は、原則として、ご請求月の翌月15日に再度振替させていただきます。なお、振替日が土曜・日曜・祝日の場合は、翌営業日に振替させていただきます。

社用コード　00522579-EG741158439#

料金後納
郵便

9.7.23

[redacted]

持田　文男　様

0250726030177767 67

重要 Important　親展 Confidential　NTTファイナンス

口座振替のご案内（ドコモご利用分）

日頃、ＮＴＴファイナンスをご利用いただきまして誠にありがとうございます。

発行年月日　２０２５年　７月１１日発行
発行会社　差出：ＮＴＴファイナンス（株）
東京都港区港南１－２－７０
お問合せ先　０１２０－８００－０００／ドコモ
【還付先】
〒２２０　横浜市西区みなとみらい４－７
－００１２　－３　横浜メディアタワー１７Ｆ
社用コード　CG4-SSB-J-00-555-000034-60(14)

Webでのお問い合わせ先

00516891-EG741152791#

ここから、①②の順にゆっくりおはがしください

宛先にている場合は、十分に宛かしてから、ゆっくりおはがしください。宛名個人以外の方が開いた場合に、法律により罰せられることがあります。

内訳項目　金額(円)	内訳金額（円） AMOUNT (YEN)	請求内訳等詳細 DETAILS OF CHARGE BREAKDOWN 〔本内訳は、各サービス提供事業者が発行したものです。〕		税区分 TAX
[redacted]		ご利用期間（6／1～6／30）		
◇基本使用料等（計） 3,150	3,150	5Gギガライト	ステップ2：1GB～3GB	合算
	(3,850)	(内訳) 5Gギガライト		
	(-1,000)	(内訳) みんなドコモ割	3回線以上	
	(300)	(内訳) ｓｐモード利用料		
	0	(参考) 高速通信ご利用データ量は	2．5G	合算
◇通話料・通信料（計） 1,819	9	5G・SMS通信料	6月ご利用分	合算
	現11 × 110	他社接続サービス通信料［5G］	6月ご利用分 ナビダイヤル等	合算
	1,700	かけ放題オプション定額料		合算
◇その他ご利用料金等（計） 2,003	300	留守番電話サービス利用料		合算
	× 100	my　ｄａｉｚ利用料		合算
	× 380	スゴ得コンテンツ利用料		合算
	400	クラウド容量オプション利用料（５０GB）		合算
	-380	いちおしパック割引料		合算
	200	あんしんセキュリティ利用料		合算
	× 750	ケータイ補償サービス（７５０円コース）		合算
	400	あんしん遠隔サポート利用料		合算
	-380	あんしんパックモバイル割引		合算
	50	ケータイお探しサービス利用料		合算
	-50	ケータイお探しサービス割引料		合算
	× 230	請求書発行手数料	7月請求分	合算
	2	ユニバーサルサービス料／基本	1番号あたり2円のご請求となります	合算
	1	電話リレーサービス料／基本	1番号あたり1円のご請求となります	合算
◇決済サービス代金等（計） 330	× 330	ｄｏｃｏｍｏコンテンツ（料金回収代行／継続課金分）	7月請求分	非対象等
◇消費税等相当額（計） 697	697	消費税等相当額（合計）	合算表示の料金合計×１０％	
◇合計 7,999	7,999	合計		
		<ＮＴＴドコモからのお知らせ>		
		○継続利用期間は、６月末で	３０年9か月となりました。	
		○ご利用料金に対する獲得ポイントはｄポイントクラブ	サイトの「ポイント獲得・利用履歴」からご確認ください。	

(局)

会派名称	支出伝票番号
自由民主党	718392

政務活動費支出伝票

経費区分	事務費
支出年月日	令和 7 年 7 月 31 日
支出額	5,460 円

使途及び内容

携帯電話使用料

按分による支出の場合の記載事項

・全体の経費 (6,067 円) . . . A

・按分の率 (90 %) . . . . . B

政務活動費の支出額

A × B = 5,460 円

≪領収書等証拠書類の添付欄≫

備考欄

7/1～7/31利用分　議員本人使用分
他社接続サービス通信料￥121、ポイ活オプション￥2,200、d払い等￥41,748
除く￥6,067充当

請求年月 MONTH OF ISSUE	2025年　8月ご請求分

請求額確定日 2025年　8月　7日　　日頃、サービスをご利用いただきまして誠にありがとうございます。　　

内訳項目　金額（円） CHARGE BREAKDOWN BY CATEGORY(YEN)	内訳金額（円） AMOUNT (YEN)	請求内訳等詳細 (DETAILS OF CHARGE BREAKDOWN)	〔本内訳は、各サービス提供事業者が発行したものです。〕	税区分 (TAX)
【合計請求額の請求内訳】			詳細は電話番号毎内訳をご覧ください。	
[redacted]				
◇合計 53,766	53,766	合計	[redacted]	

＊＊＊ユニバーサルサービス料について＊＊＊
ユニバーサルサービス料は，あまねく日本全国においてユニバーサルサービス（ＮＴＴ東西の加入電話等）の提供を確保するためにご負担いただく料金です。
なお，社団法人電気通信事業者協会から１番号当たりの費用（番号単価）が公表されています。

請求年月 MONTH OF ISSUE	2025年　8月ご請求分

日頃、サービスをご利用いただきまして誠にありがとうございます。　　

内訳項目　金額（円） CHARGE BREAKDOWN BY CATEGORY(YEN)	内訳金額（円） AMOUNT (YEN)	請求内訳等詳細 (DETAILS OF CHARGE BREAKDOWN)	本内訳は、各サービス提供事業者が発行したものです。	税区分 (TAX)
[redacted]		ご利用期間（7／1～7／31）		
◇基本使用料等（計） 2,700	2,700	ａｈａｍｏ		合　算
	0	（参考）高速通信ご利用データ量は	31．9G	合　算
◇通話料・通信料（計） 2,922	12	5G・SMS通信料	7月ご利用分	合　算
	(-11) ← 110	他社接続サービス通信料【5G】	7月ご利用分	合　算
			ナビダイヤル等	
	1,000	かけ放題オプション定額料（1000円）		合　算
	1,800	大盛りオプション		合　算
◇その他ご利用料金等（計） 2,004	(-200) ← 2,000	ポイ活オプション		合　算
	3	ユニバーサルサービス料／基本	1番号あたり3円のご請求となります	合　算
	1	電話リレーサービス料／基本	1番号あたり1円のご請求となります	合　算
◇決済サービス代金等（計） 41,746	←28,135	d払い等（ご利用代金）	8月請求分	非対象等
	←13,613	d払い等（ご利用代金／随時決済）	8月請求分	非対象等
◇消費税等相当額（計） 762	(-211) 762	消費税等相当額（合計）	合算表示の料金合計×10％	
◇合計 50,136	50,136	合計		
	¥6,067	＜ＮＴＴドコモからのお知らせ＞		
		○継続利用期間は、7月末で	11年5か月となりました。	
		○ご利用料金に対する獲得ポイントはdポイントクラブ	サイトの「ポイント獲得・利用履歴」か	
		らご確認ください。		

請求年月 MONTH OF ISSUE	2025年　8月ご請求分

日頃、サービスをご利用いただきまして誠にありがとうございます。

内訳項目　金額（円） CHARGE BREAKDOWN BY CATEGORY(YEN)	内訳金額（円） AMOUNT (YEN)	請求内訳等詳細 (DETAILS OF CHARGE BREAKDOWN)	〔本内訳は、各サービス提供事業者が発行したものです。〕	税区分 (TAX)
[redacted]				

ご利用代金請求明細書

田村　雄介 様

2025/09/12

[redacted]

問合先[redacted]
※ご利用いただけない場合は、[redacted]

2025年09月ご請求金額

[redacted]円

ご利用カード

[redacted]

お支払日	返済方法	引落口座	請求確定日	利用獲得ポイント	調整額	返金額
2025/09/29	口座振替	[redacted]	2025/09/24	-		[redacted]

ご利用明細

（単位：円）

利用日	利用店名	利用者	支払方法	利用金額	手数料	支払総額	当月請求額	翌月繰越残高
[redacted]								

※お支払金額確定前の明細になります。
※ポイントで支払いサービスをご利用された場合、ご利用ポイント分を差し引いた金額がご請求予定金額として表示されます。

ご利用明細

（単位：円）

利用日	利用店名	利用者	支払方法	利用金額	手数料	支払総額	当月請求額	翌月繰越残高
[redacted]								
2025/07/31	ドコモご利用料金　　０８月分	本人*	1回払い	12,018	0	12,018	12,018	0
[redacted]								
2025/07/31	ドコモ決済サービス等　月　０８月分	本人*	1回払い	41,748	0	41,748	41,748	0
[redacted]								

局

会派名称	支出伝票番号
自由民主党	736566

政務活動費支出伝票

経費区分	事務費
支出年月日	令和 7 年 7 月 31 日
支出額	5,470 円

使途及び内容

固定電話・ＦＡＸ使用料

按分による支出の場合の記載事項

・全体の経費 （ 6,078 円）．．．A

・按分の率（ 90 %）．．．．．．B

政務活動費の支出額

A × B ＝ 5,470 円

≪領収書等証拠書類の添付欄≫

備考欄

NTT東日本　6月分

画面ID：BNY050

入出金明細照会

照会条件を入力のうえ、「照会する」ボタンを押してください。

印刷

照会口座 [redacted]

照会条件を変更する

[redacted]

最近１週間の入出金明細照会

日付	取引区分	摘要	お支払い金額	お預り金額	差し引き残高
07月31日分	出金	ﾃﾞﾝｸ NTT	7,123円		[redacted]

[redacted]

メニュー画面へ

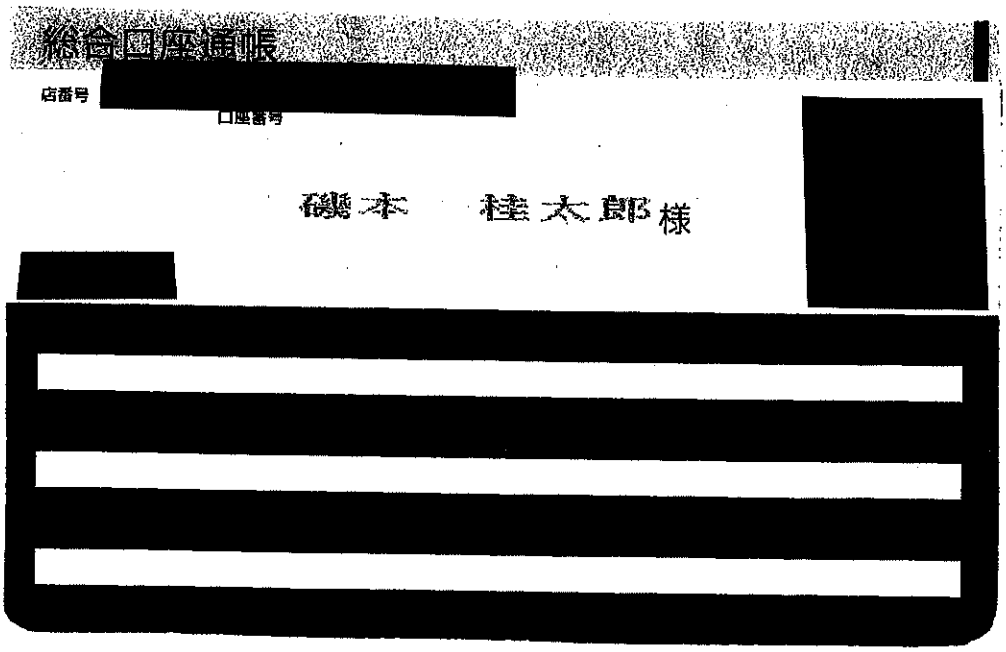

口座振替のご案内（おまとめ請求分）

241－0024
横浜市旭区本村町３１－４

フローレンス　１階
磯本桂太郎事務所　様

02507210304336411 3

09064

Webでのお問い合わせ先

NTTファイナンス

NTTファイナンス株式会社
〒108-0075 東京都港区港南１－２－７

発行年月日　２０２５年　７月１７日発行
発行会社　差出：ＮＴＴファイナンス（株）
東京都港区港南１－２－７０
お問合せ先　０８００－９９９１０００（無料
【還付先】
〒８１０　福岡市中央区白金１丁目２０－３
－００１２　紙与薬院ビル３階
社用コード　H30041321006 09064 04098 00 7
02 000000 0 1　25070310

6078

日頃、ＮＴＴファイナンスをご利用いただきまして誠にありがとうございます。
下記に記載の料金をご指定の口座から振替させていただきます。

（　1／　3ペ

お客様電話番号等 (BILLING NUMBER) お客様番号 (CUSTOMER NUMBER)	請求年月 (MONTH OF ISSUE)	振替金額 (TRANSFER AMOUNT OF MONEY)	振替日 (TRANSFER DAY)
[redacted]	2025 年　7月ご請求分	7，１２３円	2025 年　7月 31日（木

お　知　ら　せ

【ＮＴＴファイナンスからのお知らせ】
適格請求書発行事業者名：ＮＴＴファイナンス株式会社（登録番号：Ｔ８０１０４０１００５０１１）

１０%対象請求額（税込）	7，１２３円　うち消費税等	６４７円
ご請求額合計	7，１２３円	

※各社のご利用料金・ご利用期間の詳細については、「ご請求内訳」をご確認ください。

＊＊＊　ＮＴＴファイナンスからのお知らせ　＊＊＊
２０２１年７月からの電話リレーサービス制度の開始に伴い、電話リレーサービス料として１番号あたり１．１円（税込）をご請求いたします。詳しくは、一般社団法人電気通信事業者協会もしくは各通信サービス提供会社のホームページをご確認ください。

＊＊＊受付時間のお知らせ＊＊＊
おまとめ請求のご利用料金に関するお問合せ先（０８００－９９９－１０００）につきましては、受付時間を平日の午前９時～午後５時とさせていただいております。番号をよくお確かめのうえ、おかけいただきますようお願いいたします。

※振替日に振替が出来なかった場合は延滞利息を加算させていただく場合があります。
If the payment cannot be transferred on that date, interest on any unpaid balance may be charged.

※口座振替をご利用のお客様で、振替日に振替ができなかった場合は、原則、振
日から起算して15日後に再度振替させていただきます。

ＮＴＴファイナンス株式会社 電話料金等料金領収証（おまとめ請求分）
RECEIPT OF TELECOMMUNICATION CHARGES

（ 2025 年　7月 17日発

お客様電話番号等 (BILLING NUMBER) お客様番号 (CUSTOMER NUMBER)
[redacted]

ご請求先氏名 (CUSTOMER NAME)
磯本桂太郎事務所　様

右記、ご利用料金を口座振替により領収いたしました。
The following amount was transferred from your account.

2025 年　6 月ご請求分	
2025 年　6 月　30 日振替	
領収金額 (AMOUNT RECEIVED)	[redacted]
金融機関名 BANK/POST OFFICE	＊　＊　＊　＊　＊　＊　＊　＊　＊　＊　＊　＊　＊
口座番号 ACCOUNT	＊　＊　＊

印紙税申告納付につき芝税務署承認済

ＮＴＴファイナンス株式会社
〒108-0075
東京都港区港南１－２－７０

お客様電話番号等 BILLING NUMBER	[redacted]	請求年月 MONTH OF ISSUE	2025年 7月ご請求分

ご請求内訳 (お客様番号 [redacted])

内訳項目 金額(円) CHARGE BREAKDOWN BY CATEGORY (YEN)	内訳金額(円) AMOUNT (YEN)	請求内訳等詳細 DETAILS OF CHARGE BREAKDOWN (本内訳は、各サービス提供事業者が発行したものです。)		税区分 TAX
【事業会社毎の請求額合計】		詳細は電話番号毎内訳をご覧ください。		
◇NTT東日本分ご請求額	6,078			
[redacted]				
◇合計	7,123			
【NTT東日本集計毎請求額】				
◇NTT東日本ご利用分				
6,078	1,100	ひかり電話オフィスA(エース)基本料		合算
	1,000	ひかり電話対応機器使用料		合算
	3,000	複数チャネル使用料		合算
	100	追加番号使用料		合算
	240	ひかり電話(通話料)		合算
	80	ひかり電話(携帯電話等への通話料)		合算
	6	ユニバーサルサービス料他		合算
	552	消費税等相当額(合計)	合算表示の料金合計×10%	
◇合計				
6,078	6,078	合計	(1回線請求分)	
<電話番号毎の請求内訳>				
◆00-1477-0409				
◇NTT東日本ご利用分				
6,078	1,100	ひかり電話オフィスA(エース)基本料	6月 1日~ 6月30日 電話番号は045-459-6044	合算
	1,000	ひかり電話対応機器使用料	6月 1日~ 6月30日	合算
	3,000	複数チャネル使用料	6月 1日~ 6月30日	合算
	100	追加番号使用料	6月 1日~ 6月30日	合算
	240	ひかり電話(通話料)	6月 1日~ 6月30日	合算
	80	ひかり電話(携帯電話等への通話料)	6月 1日~ 6月30日	合算
	6	ユニバーサルサービス料他	6月 1日~ 6月30日 2番号分のご請求となります。	合算
	552	消費税等相当額(合計)	合算表示の料金合計×10%	
◇合計				
6,078	6,078	合計		

[redacted]

[redacted]

＊＊＊各通信サービス提供会社のサービスに関するお問い合わせ先＊＊＊

NTT東日本のお客様0120-116-000、NTT西日本のお客様0800-2000-116

NTTコミュニケーションズのお客様 0120-506506

NTTドコモのお客様 ドコモ携帯からは151(無料) 0120-800-000

※各社分請求額のうち、料金回収代行分は、各社からNTTファイナンスへ請求事務を委託しています。

＊＊＊ユニバーサルサービス料について＊＊＊

ユニバーサルサービス料は、あまねく日本全国においてユニバーサルサービス(NTT東西の加入電話等)の提供を確保するためにご負担いただく料金です。なお、一般社団法人電気通信事業者協会から1番号あたりの費用(番号単価)が公表されています。

H30041321006 09064 04098 00 Z

局

会派名称	支出伝票番号
自由民主党	727765

政務活動費支出伝票

経費区分	事務費
支出年月日	令和 7 年 7 月 31 日
支出額	6,199 円

使途及び内容

携帯電話使用料

按分による支出の場合の記載事項

・全体の経費 （ 6,888 円）．．．A

・按分の率（ 90 %）．．．．．．B

政務活動費の支出額

A × B ＝ 6,199 円

≪領収書等証拠書類の添付欄≫

備考欄

７月利用分 ①SPモード300円、税30円、
②メロディコール利用料100円、税10円、③ケータイ補償500円、税50円、
④docomoコンテンツ110円、⑤GooglePlay290円、は除く

ＮＴＴファイナンス株式会社　電話料金等料金領収証（ドコモご利用分）
RECEIPT OF TELECOMMUNICATION CHARGES

（２０２５年　８月１１日発行）

お客様電話番号等
(BILLING NUMBER)
お客様番号
(CUSTOMER NUMBER)
[redacted]

２０２５年　７月ご請求分	
２０２５年　７月　３１日振替	
領収金額(AMOUNT RECEIVED)	４４，１８０円
金融機関名 BANK/POST OFFICE	[redacted]
口座番号 ACCOUNT	

ご請求先氏名
(CUSTOMER NAME)

市川　和広　様

右記、ご利用料金を口座振替により領収いたしました。
The following amount was transferred from your account.

印紙税申告納付につき芝税務署承認済

ＮＴＴファイナンス株式会社
〒108－0075
東京都港区港南１－２－70

お客様電話番号等 BILLING NUMBER	[redacted]	請求年月 MONTH OF ISSUE	2025年 7月ご請求分

お知らせ

[redacted]

8，278円

[redacted]

[redacted]

＊＊＊　ドコモからのお知らせ　＊＊＊
２０２５年７月ご利用分からユニバーサルサービス料を３円（税抜）へ改定いたします。詳細は当社ホームページをご確認ください。

ご請求内訳

（お客様番号 [redacted]

内訳項目　金額（円） CHARGE BREAKDOWN BY CATEGORY(YEN)	内訳金額（円） AMOUNT (YEN)	請求内訳等詳細 DETAILS OF CHARGE BREAKDOWN （本内訳は、各サービス提供事業者が発行したものです。）	税区分 TAX
【合計請求額の請求内訳】		詳細は電話番号毎内訳をご覧ください。	

[redacted]

◇合計 44，180	44，180	合計 [redacted]	
＜電話番号毎の請求内訳＞			

[redacted]

＊＊＊NTTドコモからのお知らせ＊＊＊
●各種お申込み・お手続き、ご契約内容の確認などは、インターネットからお願いします。
【スマートフォン】はdメニュー、【iモード】はiMenu、【PC】はドコモHPのマイドコモから「ドコモオンライン手続き」をご利用いただけます。
●弊社分請求額のうち、料金回収代行分は、NTTファイナンスへ請求事務を委託しています。

＊＊＊ユニバーサルサービス料について＊＊＊
ユニバーサルサービス料は、ユニバーサルサービス（NTT東西の加入電話等）の提供を確保するために必要な費用の一部を通信事業者全体で電話番号数に応じて負担するユニバーサルサービス制度の趣旨に基づき、ご負担をお願いしている料金です。

お客様電話番号等 BILLING NUMBER	[redacted]	請求年月 MONTH OF ISSUE	2025年 7月ご請求分

ご請求内訳

（お客様番号 [redacted]）

内訳項目 金額（円） CHARGE BREAKDOWN BY CATEGORY(YEN)	内訳金額（円） AMOUNT (YEN)	請求内訳等詳細 DETAILS OF CHARGE BREAKDOWN （本内訳は、各サービス提供事業者が発行したものです。）	税区分 TAX
[redacted]			

お客様電話番号等 BILLING NUMBER	[redacted]	請求年月 MONTH OF ISSUE	2025年 7月ご請求分

ご請求内訳

（お客様番号 [redacted]）

内訳項目 金額（円） CHARGE BREAKDOWN BY CATEGORY(YEN)	内訳金額（円） AMOUNT (YEN)	請求内訳等詳細 DETAILS OF CHARGE BREAKDOWN（本内訳は、各サービス提供事業者が発行したものです。）		税区分 TAX
[redacted]		ご利用期間（6／1～6／30）		
◇基本使用料等（計）				
3,980	4,980	ギガライト2：2年定期	ステップ4：6GB～7GB	合算
	(5,680)	(内訳) ギガライト2：2年定期		
	(-1,000)	(内訳) みんなドコモ割	3回線以上	
	(①300)	(内訳) spモード利用料		
	0	(参考) 高速通信ご利用データ量は	6.4G	合算
	-1,000	ドコモ光セット割		合算
◇通話料・通信料（計）				
1,829	129	Xi・SMS通信料	6月ご利用分	合算
	1,700	かけ放題オプション定額料		合算
◇その他ご利用料金等（計）				
1,353	300	留守番電話サービス利用料		合算
	200	キャッチホン利用料		合算
	②100	メロディコール利用料		合算
	-200	オプションパック割引料	(留守・キャッチ・メロディ・転送)	合算
	200	あんしんセキュリティ利用料		合算
	③500	ケータイ補償サービス（500円コース）		合算
	400	あんしん遠隔サポート利用料		合算
	-380	あんしんパックモバイル割引		合算
	50	ケータイお探しサービス利用料		合算
	-50	ケータイお探しサービス割引料		合算
	230	請求書発行手数料	7月請求分	合算
	2	ユニバーサルサービス料／基本	1番号あたり2円のご請求となります	合算
	1	電話リレーサービス料／基本	1番号あたり1円のご請求となります	合算
◇決済サービス代金等（計）				
400	④110	docomoコンテンツ（料金回収代行／継続課金分）	7月請求分	非対象等
	⑤290	Google Play	7月請求分	非対象等
◇消費税等相当額（計）				
716	716	消費税等相当額（合計）	合算表示の料金合計×10%	
◇合計				
8,278	8,278	合計		
		<NTTドコモからのお知らせ>		
		○継続利用期間は、6月末で	19年となりました。	
		○ご利用料金に対する獲得ポイントはdポイントクラブ サイトの「ポイント獲得・利用履歴」からご確認ください。		

[redacted]

客様電話番号等 LLING NUMBER	[redacted]	請求年月 MONTH OF ISSUE	2025年 7月ご請求分

請求内訳

(お客様番号 [redacted]

訳項目 金額(円) E BREAKDOWN BY CATEGORY(YEN)	内訳金額(円) AMOUNT (YEN)	請求内訳等詳細 DETAILS OF CHARGE BREAKDOWN 〔本内訳は、各サービス提供事業者が発行したものです。〕	税区分 TAX
[redacted]			

8278 - 300 - 30 - 100 - 10 - 500 - 50 - 110 - 290 = 6,888.-
① ② ③ ④ ⑤

局

会派名称
自由民主党

支出伝票番号
713633

政務活動費支出伝票

経費区分	事務費
支出年月日	令和 7 年 7 月 31 日
支出額	6,336 円

使途及び内容

インターネット接続に要する経費

按分による支出の場合の記載事項

・全体の経費 （ 7,040 円）．．．A

・按分の率（ 90 %）．．．．．．B

A × B ＝

政務活動費の支出額 6,336 円

≪領収書等証拠書類の添付欄≫

備考欄

6・7月使用分

NTTドコモビジネス株式会社領収証(Receipt)

お客さま氏名　杉山　信雄　様

ご請求番号 [redacted]

日ごろ、NTTドコモビジネスをご利用いただきありがとうございます。
下記、金額を 2025 年　6 月 30 日口座振替により領収いたしました。

2025 年　6 月分	
領収金額 (Amount paid)	3,520円
うち、消費税相当額	320円
金融機関名 **********	
口座番号 **********	

2025年　7月16日発行

NTTドコモビジネス株式会社
ビリングカスタマセンタ

収入印紙
申告税申告綿
付につき松山
税務署承認済

791-8013
松山市山越3丁目15番15号
NTT山越ビル

本ハガキの送付先情報・宛先の変更は
インターネットでお手続きできます。
www.ntt.com/b-charge

お問合せ先
ビリングカスタマセンタ　www.ntt.com/b-charge
0120 047128　受付時間　(平日) 9:00~17:00

利用コード BH1221391002 10747 10747 00

NTTドコモビジネス株式会社領収証(Receipt)

お客さま氏名　杉山　信雄　様

ご請求番号 [redacted]

日ごろ、NTTドコモビジネスをご利用いただきありがとうございます。
下記、金額を 2025 年　7 月 31 日口座振替により領収いたしました。

2025 年　7 月分	
領収金額 (Amount paid)	3,520円
うち、消費税相当額	320円
金融機関名 **********	
口座番号 **********	

2025年　8月19日発行

NTTドコモビジネス株式会社
ビリングカスタマセンタ

収入印紙
申告税申告綿
付につき松山
税務署承認済

791-8013
松山市山越3丁目15番15号
NTT山越ビル

本ハガキの送付先情報・宛先の変更は
インターネットでお手続きできます。
www.ntt.com/b-charge

お問合せ先
ビリングカスタマセンタ　www.ntt.com/b-charge
0120 047128　受付時間　(平日) 9:00~17:00

利用コード BH1221391002 10728 10728 00

NTTコミュニケーションズ料金領収証・口座振替のお知らせ

次回口座振替のお知らせ　2025年 6月17日発行

(Information on current bill)

次の金額を 2025 年　6 月 30 日ご指定の口座より振替させていただきます

ご請求番号	[redacted]
ご請求年月	2025年 6月分
次回振替額	3,520円
金融機関名	**********
口座番号	**********

ご利用料金内訳名	金額 (円)
ご利用期間等のお知らせ	
NTTコミュニケーションズ株式会社：T7010001064648	
10%対象請求額（税込）	3,520
うち消費税等：320円	
ご請求額合計	3,520
[redacted]	
取引日：2025/05/31	
基本額メール&ウェブ ビジネス	3,200
5月 1日~ 5月31日 ライトプランご利用です	
消費税相当額（合算）10%	320
合計	3,520

●振替日に振替が出来なかった場合は、年14.5%(1日当たり約0.04%)の延滞利息をお支払いいただく場合もあります。

NTTドコモビジネス料金領収証・口座振替のお知らせ

次回口座振替のお知らせ　2025年 7月16日発行

(Information on current bill)

次の金額を 2025 年　7 月 31 日ご指定の口座より振替させていただきます

ご請求番号	[redacted]
ご請求年月	2025年 7月分
次回振替額	3,520円
金融機関名	**********
口座番号	**********

ご利用料金内訳名	金額 (円)
ご利用期間等のお知らせ	
NTTドコモビジネス株式会社：T7010001064648	
10%対象請求額（税込）	3,520
うち消費税等：320円	
ご請求額合計	3,520
[redacted]	
取引日：2025/06/30	
基本額メール&ウェブ ビジネス	3,200
6月 1日~ 6月30日 ライトプランご利用です	
消費税相当額（合算）10%	320
合計	3,520

●振替日に振替が出来なかった場合は、年14.5%(1日当たり約0.04%)の延滞利息をお支払いいただく場合もあります。

局

会派名称	支出伝票番号
自由民主党	714699

政務活動費支出伝票

経費区分	事務費
支出年月日	令和 7 年 7 月 31 日
支出額	7,122 円

使途及び内容

固定電話・ＦＡＸ使用料

按分による支出の場合の記載事項

・全体の経費 （ 8,903 円）．．． A

・按分の率 （ 80 %）．．．．．． B

政務活動費の支出額

A × B ＝ 7,122 円

≪領収書等証拠書類の添付欄≫

イシカワ，タクミ様

[redacted]

お給料の振込指定や公共料金等の自動振替をご利用のさいはこの口座番号と口座開設店名をご指定ください。

[redacted]

印紙税法 第５条 該当通帳

口座開設店 [redacted]

電話 [redacted] 発行日

7- 7-31 電話料金 9,453 NTTコミュニケーション

備考欄

7月分 ＮＴＴ料金

[redacted]

差出人: NTTドコモビジネス株式会社 <MyPage@bill.ntt.com>
送信日時: 2025年7月17日木曜日 12:31
宛先: [redacted]
件名: 【NTTドコモビジネス（旧NTTコム）ご請求額のお知らせ】

[redacted] 様

日ごろ、NTT ドコモビジネスをご利用いただきありがとうございます。

弊社は 2025 年 7 月 1 日付で NTT コミュニケーションズ株式会社から
NTT ドコモビジネス株式会社に社名を変更いたしました。
社名変更に伴っての、口座振替関連の新たな手続きは不要です。

■■■

振替日　　：2025 年 7 月 31 日

振替日前日までにご入金をお願いします。
振替できなかった場合、年 14.5％の延滞利息がかかることがございます。

◇ご指定の口座から振替ができない場合、今後の口座振替を停止し
「料金請求書」によるお支払いに変更させていただくことがあります。

料金内訳
7 月　ご請求金額：9,453 円
〔ＯＣＮ・インターネット〕

ＯＣＮ光ファミリー基本料	：	6,200 円	（合算）
２年自動更新型割引	：	-1,100 円	（合算）
無線ＬＡＮルータ使用料	：	300 円	（合算）
ＯＣＮひかり電話アドバンス基本料	：	1,500 円	（合算）
ＦＡＸお知らせメール使用料	：	100 円	（合算）
ダブルチャネル使用料	：	200 円	（合算）
マイナンバー使用料	：	100 円	（合算）
ＯＣＮひかり電話国内通話料	：	592 円	（合算）
ＯＣＮひかり電話携帯通話料	：	288 円	（合算）
ＯＣＮひかり電話アドバンス通話料割引	：	-592 円	（合算）
ユニバーサルサービス料等（ひかり電話	：	6 円	（合算）
ファミリーメール利用料	：	250 円	（合算）
ＯＣＮリモートサポートサービス利用料	：	500 円	（合算） △550
マイセキュア　１ライセンス基本料	：	250 円	（合算）
〔消費税等〕			
消費税相当額（合算分）	：	859 円	（非対象等）

[領収金額のお知らせ]

下記の料金を振替日に口座振替にて領収いたしました。

ご請求番号　　：[redacted]
ご請求年月　　：2025 年 6 月

領収金額　　[redacted]円
(うち消費税分　　[redacted]円)

㊍

会派名称	支出伝票番号
自由民主党	732027

政務活動費支出伝票

経費区分	事務費
支出年月日	令和 7 年 7 月 31 日
支出額	7,207 円

使途及び内容

固定電話・ＦＡＸ使用料

按分による支出の場合の記載事項

・全体の経費 （ 9,009 円）．．．Ａ

・按分の率（ 80 %）．．．．．．Ｂ

政務活動費の支出額

Ａ × Ｂ ＝ 7,207 円

≪領収書等証拠書類の添付欄≫

備考欄

請求金額 33,249円
請求金額内 事務所電話使用料 9,009円
6月分

ＮＴＴファイナンス株式会社　電話料金等料金領収証（ドコモご利用分）
RECEIPT OF TELECOMMUNICATION CHARGES

（２０２５年　８月１１日発行）

お客様電話番号等 (BILLING NUMBER) お客様番号 (CUSTOMER NUMBER)
[redacted]

２０２５年　７月ご請求分
２０２５年　７月　３１日振替
領収金額(AMOUNT RECEIVED)　３３，２４９円
金融機関名 BANK/POST OFFICE　＊＊＊＊＊＊＊＊＊＊＊＊＊＊
口座番号 ACCOUNT　＊＊＊

ご請求先氏名 (CUSTOMER NAME)
河本　文雄　様

右記、ご利用料金を口座振替により領収いたしました。
The following amount was transferred from your account.

印紙税申告納付につき税務署承認済

ＮＴＴファイナンス株式会社
〒108－0075
東京都港区港南１－２－70

口座振替のご案内（ドコモご利用分）

252-0203
相模原市中央区東淵野辺５丁目
２１－１１

河本　文雄　様

0019906#
0250722030080086 34

郵便区内特別

0019906

Webでのお問い合わせ先

NTTファイナンス

00223874
3T1EGJ

NTTファイナンス株式会社
〒108-0075 東京都港区港南1-2-70

発行年月日　２０２５年　７月１１日発行
発行会社　差出：ＮＴＴファイナンス（株）
東京都港区港南１－２－７０
お問合せ先　０１２０－８００－０００／ドコモ
【還付先】
〒１７０　豊島区東池袋３－１６－３
－００１３　アーバンネット池袋ビル
社用コード　3T1・EGJ・J・15・22I・000025・60(12)
<000000>　00003

日頃、ＮＴＴファイナンスをご利用いただきまして誠にありがとうございます。
下記に記載の料金をご指定の口座から振替させていただきます。

（　　1/6ページ）

お客様電話番号等 (BILLING NUMBER) お客様番号 (CUSTOMER NUMBER)	請求年月 (MONTH OF ISSUE)	振替金額 (TRANSFER AMOUNT OF MONEY)	振替日 (TRANSFER DAY)
[redacted]	2025年　7月ご請求分	３３，２４９円	2025年　7月　31日(木)

お　知　ら　せ

【ＮＴＴファイナンスからのお知らせ】－－－－－－－－－－－－－－
適格請求書発行事業者名：ＮＴＴファイナンス株式会社
（登録番号：Ｔ８０１０４０１００５０１１）

１０％対象請求額（税込）	２９，０８９円
うち消費税等	２，６４４円
非対象等請求額	４，１６０円
ご請求額合計	３３，２４９円

※各社のご利用料金・ご利用期間の詳細については、
「ご請求内訳」をご確認ください。

【ＮＴＴド[illegible]】－－
＊＊＊ 電[illegible]
[redacted]　円
[redacted]　円
[redacted]　円
[redacted]　円
[redacted]　９，００９円

お知らせは次ページに続きます。

前月ご請求金額	[redacted]（税込）

ポイントのお知らせ

ｄポイントをより便利にご利用いただけるように、２０２５年７月（予定）よりｄポイントクラブサイトで「ｄポイントを送る」機能の提供を開始いたします。
それに伴い、「ポイント共有グループ」の提供を終了いたします。
詳しくはｄポイントクラブサイトにてご確認ください。

※振替日に振替が出来なかった場合は延滞利息を加算させていただく場合があります。
if the payment cannot be transferred on that date, interest on any unpaid balance may be charged.

※口座振替をご利用のお客様で、振替日に振替ができなかった場合は、原則として、ご請求月の翌月１５日に再度振替させていただきます。
なお、振替日が土曜・日曜・祝日の場合は、翌営業日に振替させていただきます。

		○ご利用料金に対する獲得ポイントはdポイントクラブ サイトの「ポイント獲得・利用履歴」からご確認ください。		
[redacted]		ご利用期間（6／1～6／30）		
基本使用料等（計）				
6,900	5,400	戸建・タイプB／東		合 算
	0	（参考）OCN利用		合 算
	1,500	ドコモ光電話バリュー基本使用料	480円の通話料を含みます。 光電話番号：042－707－8836	合 算
通話料・通信料（計）				
184	416	国内通話料	5月ご利用分	合 算
	-240	繰越適用額	4月ご利用分からの繰越額は480円	合 算
	0	（参考）翌月ご請求分への光電話くりこし無料通話分は	480円です。	合 算
	8	他社接続料	6月ご利用分	合 算
その他ご利用料金等（計）				
1,106	500	転送でんわ	1契約	合 算
	200	ダブルチャネル		合 算
	100	追加番号	1契約	合 算
	300	ドコモ光電話対応無線LANルータ（東）		合 算
	2	ユニバーサルサービス料／基本	1番号あたり2円のご請求となります	合 算
	2	ユニバーサルサービス料／基本（追加番号）	1番号あたり2円のご請求となります	合 算
	1	電話リレーサービス料／基本	1番号あたり1円のご請求となります	合 算
	1	電話リレーサービス料／基本（追加番号）	1番号あたり1円のご請求となります	合 算
消費税等相当額（計）				
819	819	消費税等相当額（合計）	合算表示の料金合計×10％	
合計				
9,009	9,009	合計		
		<NTTドコモからのお知らせ>		
		○継続利用期間は、6月末で	8年2か月となりました。	
		○ドコモ光／戸建のご契約期間は6月末で	2か月となりました。	
		○ご利用料金に対する獲得ポイントはdポイントクラブ サイトの「ポイント獲得・利用履歴」からご確認ください。		

局

会派名称	支出伝票番号
自由民主党	737795

政務活動費支出伝票

経費区分	事務費
支出年月日	令和 7 年 7 月 31 日
支出額	7,772 円

使途及び内容

携帯電話使用料

按分による支出の場合の記載事項

・全体の経費 （ 8,636 円）．．．A

・按分の率 （ 90 %）．．．．．．B

A × B ＝

政務活動費の支出額 7,772 円

≪領収書等証拠書類の添付欄≫

備考欄

携帯電話料金（6月使用、7月請求分）
端末代、補償料、ナビダイヤル料金を除いて充当

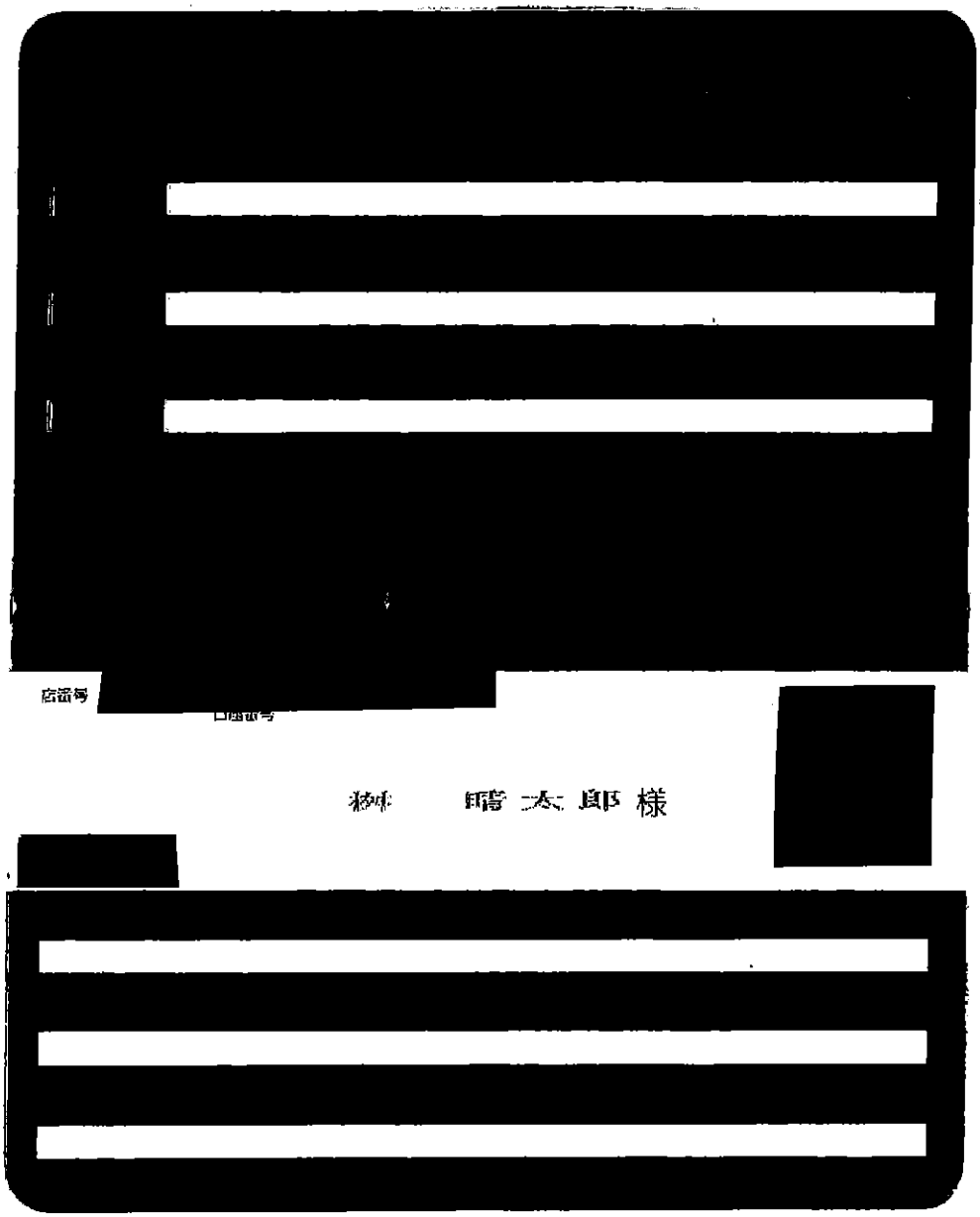

入出金明細照会

照会条件を入力のうえ、「照会する」ボタンを押してください。

印刷

照会口座 [redacted]

照会条件を変更する

前月分の入出金明細照会

日付	取引区分	摘要	お支払い金額	お預り金額	差し引き残高
[redacted]					

次の20件

メニュー画面へ

画面ID：BNY050

入出金明細照会

照会条件を入力のうえ、「照会する」ボタンを押してください。

印刷

照会口座 [redacted]

照会条件を変更する

前月分の入出金明細照会

日付	取引区分	摘要	お支払い金額	お預り金額	差し引き残高
07月31日分	出金	ﾃﾞﾝｳ ﾄﾞｺﾓ ｹｲﾀｲ	13,170円		[redacted]

前の20件 次の20件

メニュー画面へ

請求年月 MONTH OF ISSUE	2025年 7月ご請求分

請求額確定日 2025年 7月 6日

日頃、サービスをご利用いただきまして誠にありがとうございます。

内訳項目 金額（円） CHARGE BREAKDOWN BY CATEGORY (YEN)	内訳金額（円） AMOUNT (YEN)	請求内訳等詳細 (DETAILS OF CHARGE BREAKDOWN)	本内訳は、各サービス提供事業者が発行したものです。	税区分 (TAX)
[redacted]		ご利用期間（6／1～6／30）		
◇基本使用料等（計） 6,650	5,650	ｅｘｉｍｏ	3GB超	合 算
	6,350	（内訳）ｅｘｉｍｏ		
	-1,000	（内訳）みんなドコモ割	3回線以上	
	300	（内訳）ｐモード利用料		
	0	（参考）高速通信ご利用データ量は	１５．５Ｇ	合 算
◇通話料・通信料（計） 2,018	198	５Ｇ・ＳＭＳ通信料	６月ご利用分	合 算
	2＋ 20	他社接続サービス通信料［５Ｇ］	６月ご利用分	合 算
			ナビダイヤル等	
	1,800	かけ放題オプション定額料（１８００円）		合 算
◇その他ご利用料金等（計） 953	300	留守番電話サービス利用料		合 算
	-300	音声オプション定額料割引（留守番電話）		合 算
	200	キャッチホン利用料		合 算
	-200	音声オプション定額料割引（キャッチホン）		合 算
	200	あんしんセキュリティ利用料		合 算
	+75 760	ｓｍａｒｔあんしん補償（７５０円コース）		合 算
	2	ユニバーサルサービス料／基本	１番号あたり２円のご請求となります	合 算
	1	電話リレーサービス料／基本	１番号あたり１円のご請求となります	合 算
◇端末等代金分割支払金 3,697	3,697	端末等代金分割支払金	２２回目のご請求です。（全２４回）	非対象等
		ご請求は２０２５年９月請求迄で、分割支払金残額は	６５，７２７円です。	
	0	内、残価額は	６２，０４０円です。	非対象等
◇消費税等相当額（計） 862	862	消費税等相当額（合計）	合算表示の料金合計×１０％	
◇合計 13,170	13,170	合計		
	8636			
		＜ＮＴＴドコモからのお知らせ＞		
		○継続利用期間は、６月末で	１９年４か月となりました。	
		○ご利用料金に対する獲得ポイントはｄポイントクラブ	サイトの「ポイント獲得・利用履歴」か	
		らご確認ください。		

＊＊＊ユニバーサルサービス料について＊＊＊
ユニバーサルサービス料は、あまねく日本全国においてユニバーサルサービス（ＮＴＴ東西の加入電話等）の提供を確保するためにご負担いただく料金です。
なお、社団法人電気通信事業者協会から１番号当たりの費用（番号単価）が公表されています。

(局)

会派名称	支出伝票番号
自由民主党	729978

政務活動費支出伝票

経費区分	事務費
支出年月日	令和 7 年 7 月 31 日
支出額	8,288 円

使途及び内容

インターネット接続に要する経費

按分による支出の場合の記載事項

・全体の経費 （ 9,209円）. . . A

・按分の率（ 90 %）. . . . . B

A × B ＝ 政務活動費の支出額 8,288 円

≪領収書等証拠書類の添付欄≫

備考欄

NTTファイナンス株式会社 6月分
電話料金含む

[redacted]

新通帳へ
お繰越

武田　翔 様

[redacted]

[redacted]

[redacted]

口座振替のご案内（東日本ご利用分）

お客様ご請求番号 (BILLING NUMBER)	請求年月 (MONTH OF ISSUE)	振替日 (TRANSFER DAY)
[redacted]	2025年 7月ご請求分 ※ 6月利用分	2025年 7月31日(木)
振替金額 (TRANSFER AMOUNT OF MONEY)		9，209円

※振替日に振替が出来なかった場合は延滞利息を加算させていただく場合があります。
※口座振替をご利用のお客様で、振替日に振替ができなかった場合は、原則、振替日から起算して15日後に再度振替させていただきます。
※「口座番号」等の表示の変更（表示もしくは非表示）をご希望されるお客さまは、表面のお問い合わせ先へご連絡ください。

お知らせ

ＮＴＴファイナンス株式会社　電話料金等料金領収証（東日本ご利用分）

お客様ご請求番号 (BILLING NUMBER) [redacted]

ご請求先氏名(CUSTOMER NAME)
武田　翔　様

下記、ご利用料金を口座振替により領収いたしました。
The following amount was transferred from your account （2025年 7月17日発行）

2025年 6月ご請求分	（2025年 6月30日振替）
領収金額 (AMOUNT RECEIVED)	[redacted] 円
金融機関名 (NAME OF BANK)	＊＊＊＊＊＊＊＊＊＊＊＊＊＊
口座番号 ACCOUNT	＊＊＊

印紙税申告納付につき芝税務署承認済

ＮＴＴファイナンス株式会社
〒108-0075
東京都港区港南１－２－７０

【ＮＴＴファイナンスからのお知らせ】
適格請求書発行事業者名：ＮＴＴファイナンス株式会社（登録番号：Ｔ８０１０４０１００５０１１）

１０%対象請求額（税込）	7，889円	うち消費税等	717円
非対象等請求額	1，320円	ご請求額合計	9，209円

※各社のご利用料金・ご利用期間の詳細については、「ご請求内訳」をご確認ください。

＊＊＊　ＮＴＴファイナンスからのお知らせ　＊＊＊
奇数月のご請求額が8，０００円未満の場合は翌月に２ヶ月まとめてご請求しております。

＊ＮＴＴ東日本からのお知らせ＊フレッツ光の料金プラン「にねん割」はご利用料金内訳に記載の「解約金がかからない期間」超過後自動更新します（更新後契約期間２４カ月）。更新不要の際はＮＴＴ東日本へご連絡ください。なお、「にねん割」は２０２４年３月に満了月を迎えたお客さまから順次提供を終了いたします。「解約金がかからない期間」以外での「フレッツ光」の解約は解約金がかかります（戸建て向けサービス４，９５０円（税込）、集合住宅向けサービス１，６５０円（税込））。詳しくはフレッツ公式ＨＰをご確認ください。＊ＮＴＴ東日本請求額のうち、料金回収代行分はＮＴＴファイナンスへ請求事務を委託しています。

J300B1391001 17404 17404 00 C

内訳項目 金額(円)	内訳金額(円) AMOUNT (YEN)	請求内訳等詳細 DETAILS OF CHARGE BREAKDOWN	〔本内訳は、各サービス提供事業者が発行したものです。〕	税区分 TAX
[redacted]				
○NTT東日本分				
7,889	5,700	フレッツ光利用料（N・ギガファミリ）	6月 1日～ 6月30日： お客	合算
			[redacted]	
	-700	にねん割 割引料	2025年[redacted]	合算
			[redacted]	
	1,500	ひかり電話A（エース）基本料	6月 1日～ 6月30日 電話番号	合算
			[redacted]	
	400	複数チャネル使用料	6月 1日～ 6月30日	合算
			[redacted]	
	104	ひかり電話（通話料）	6月 1日～ 6月30日 翌月への	合算
			[redacted]	
	-104	ひかり電話A（エース）定額料分通話	6月 1日～ 6月30日 ひかり電	合算
			[redacted]	
			ます。	
	[illegible]	[illegible]	[illegible]	合算
	6	ユニバーサルサービス料他	6月 1日～ 6月30日 2番号分	合算
			[redacted]	
	150	発行手数料	本請求書等の発行にかかわる各種費用に	合算
			[redacted]	
	717	消費税等相当額（合計）	合算表示の料金合計×10%	
○NTT東日本分（小計）				
7,889	7,889	（小計）		
◇NTTファイナンスご利用分				
1,320	1,320	OCN光withフレッツ利用料等 ＊ 契約番号 [redacted]		非対象等
		ドコモビジネス（旧NTTコム）ご利用分。		
◇合計				
9,209	9,209	合計		
		＜NTTファイナンスからのお知らせ＞		
		○上記＊印はサービス提供者に代わって、ご請求させて いただきます。		

電話帳・番号案内（104番）終了のお知らせ

タウンページ等の電話帳・番号案内は2026年3月で終了いたします。

●2025年1月から発行するタウンページ最終版は、WEB版と、一部の職種を載せた冊子版（希望配達制）の2種類提供します。

WEBでのお申し込み
[illegible]

https://ntttp.jp/f1/index.php
0120-303586
受付時間：土日・祝日・年末年始を除く午前9時～午後5時

●電話帳掲載・非掲載をご希望の方、重複掲載（追加分1掲載ごとに550円）が不要な方は締切までにお申し込みください。

～詳しくは、下記ホームページをご覧ください～
https://www.ntt-east.co.jp/release/detail/20240719_01.html

「NTTファイナンス」や「NTT」をかたった不審な電話・SMSにご注意ください

「NTTファイナンス」や「NTT」をかたり、架空の未納料金の支払を要求する、不審な自動音声による電話催促や不審なSMSが届く事象が発生しております。
NTTファイナンスやNTTでは、自動音声による電話催促やSMSによる「料金のお支払いがない」「ご利用料金の確認がとれていない」等のご案内は実施しておりません。
気になることがございましたらNTTファイナンスお客様相談センターまたは最寄りの警察署へご相談ください

NTTファイナンス　お客様相談センター 0800-333-6661
ゼロ　ハチ　ゼロ　ゼロ　から始まるフリーダイヤル（通話料無料）です
受付時間：午前9時～午後5時（土日・祝日・年末年始を除く）

お知らせ

ユニバーサルサービス料他には、2025年4月利用料分から2026年3月利用料分まで、ユニバーサルサービス料に加え、電話リレーサービス料として1番号あたり1．1円（税込）が含まれています。
電話リレーサービス料については一般社団法人電気通信事業者協会のホームページをご確認下さい。
https://www.tca.or.jp/telephonerelay_service_support/qa/

お電話の移転・解約・名義変更は
電話番号開番号なしの116
携帯電話からはフリーアクセス番号0120-116-000
[illegible]

＊＊＊ユニバーサルサービス料について＊＊＊
ユニバーサルサービス料は、あまねく日本全国においてユニバーサルサービス（NTT東西の加入電話等）の提供を確保するためにご負担いただく料金です。なお、社団法人電気通信事業者協会から1番号あたりの費用（番号単価）が公表されています。

ここから、①②の順にゆっくりおはがしください。
※濡れている場合は、十分乾かしてから、ゆっくりおはがしください。※各種人以外の方が開いた場合は、法律により罰せられることがあります。

郵便はがき

料金後納
郵便

222－0011
横浜市港北区菊名１丁目６－１１

平田ビル　３階
武田　翔　様

025072503045671091

重要 Important　親展 Confidential　NTTファイナンス

口座振替のご案内（東日本ご利用分）

日頃、NTTファイナンスをご利用いただきまして誠にありがとうございます。

発行年月日　２０２５年　７月１７日発行
発行会社　差出：ＮＴＴファイナンス（株）
東京都港区港南１－２－７０
お問合せ先　０８００－３３３０１１１（無料）
【還付先】
〒２３１　横浜市中区日本大通　日本郵便㈱
－８６９１　横浜港郵便局　私書箱１０７号

Webでのお問い合わせ先

社用コード J300B1391001 17404 17404 00 C 25070300C

ここから、①②の順にゆっくりおはがしください。
※濡れている場合は、十分乾かしてから、ゆっくりおはがしください。※各種人以外の方が開いた場合は、法律により罰せられることがあります。

局

会派名称	支出伝票番号
自由民主党	726500

政務活動費支出伝票

経費区分	事務費
支出年月日	令和 7 年 7 月 31 日
支出額	8,974 円

使途及び内容

固定電話・ＦＡＸ使用料

按分による支出の場合の記載事項

・全体の経費 （ 9,972 円）．．． A

・按分の率 （ 90 %）．．．．．． B

A × B ＝

政務活動費の支出額 8,974 円

記号 番号 [redacted]

おなまえ ヤマモト テツ 様

[redacted]（金融機関コード [redacted]

通帳作成地 [redacted]

通帳とお届け印とは、別々に保管してください

7-07-31 （ＮＴＴ） 電話 9,972

備考欄

固定電話およびインターネット接続料金 6月分

内訳項目　金額(円)	内訳金額(円) AMOUNT (YEN)	請求内訳等詳細 DETAILS OF CHARGE BREAKDOWN	（本内訳は、各サービス提供事業者が発行したものです。）	税区分 TAX
[redacted]				
8,652	5,700	フレッツ光利用料（N・ギガファミリ）	6月　1日～　6月30日　[redacted]	合　算
	1,500	ひかり電話A（エース）基本料	6月　1日～　6月30日　[redacted]	合　算
	400	複数チャネル使用料	6月　1日～　6月30日	合　算
	120	ひかり電話（通話料）	6月　1日～　6月30日　翌月への	合　算
	-120	ひかり電話A（エース）定額料分通話	6月　1日～　6月30日　ひかり電	合　算
			ます。	
	6	ユニバーサルサービス料他	6月　1日～　6月30日　2番号分	合　算
	786	消費税等相当額（合計）	合算表示の料金合計×10%	
8,652	8,652	（小計）		
◇NTTファイナンスご利用分				
		[redacted]		
		ドコモビジネス（旧NTTコム）ご利用分。		
◇合計				
		○上記＊印はサービス提供者に代わって、ご請求させて　いただきます。		

局

会派名称	支出伝票番号
自由民主党	712704

政務活動費支出伝票

経費区分	事務費
支出年月日	令和 7 年 7 月 31 日
支出額	10,308 円

使途及び内容

固定電話・ＦＡＸ使用料

按分による支出の場合の記載事項

・全体の経費 （ 12,885 円）．．．Ａ

・按分の率（ 80 %）．．．．．．Ｂ

Ａ × Ｂ ＝

政務活動費の支出額 10,308 円

≪領収書等証拠書類の添付欄≫

備考欄

令和7年6月分
口座振替印字不鮮明な為、令和7年7月31日　12,885円　NTT

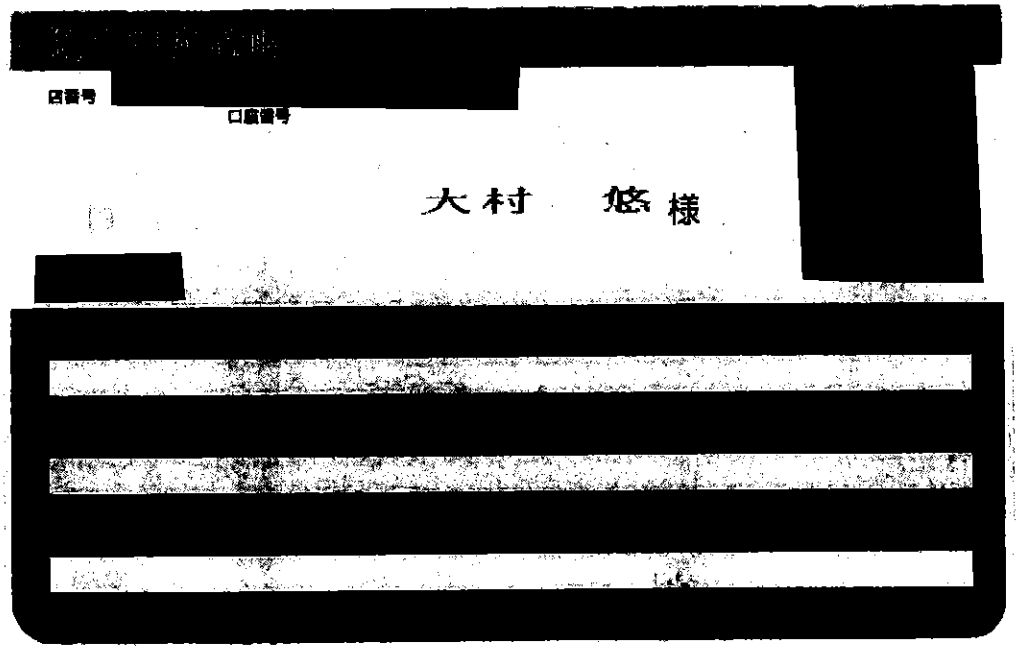

07-07-31	電話	*12,885	NTT

料金後納
郵便

236－0021
横浜市金沢区泥亀1丁目16－13

サハラビル　2階
大村事務所　大村　悠　様

025072503045704715

重要 Important　親展 Confidential　NTTファイナンス

口座振替のご案内（東日本ご利用分）

日頃、NTTファイナンスをご利用いただきまして誠にありがとうございます。

発行年月日 2025年 7月17日発行
発行会社 差出：NTTファイナンス（株）
東京都港区港南1－2－70
お問合せ先 0800－3330111（無料）
【郵付先】
〒231　横浜市中区日本大通　日本郵便㈱
－8691 横浜港郵便局　私書箱107号

Webでのお問い合わせ先

社用コード J300B1391001 27211 27211 00 C 25070300C

口座振替のご案内（東日本ご利用分）

お客様ご請求番号 (BILLING NUMBER)	請求年月 (MONTH OF ISSUE)	振替日 (TRANSFER DAY)
[redacted]	2025年 7月ご請求分	2025年 7月31日(木)
振替金額 (TRANSFER AMOUNT OF MONEY)		12，885円

※振替日に振替が出来なかった場合は延滞利息を加算させていただく場合があります。
※口座振替をご利用のお客様で、振替日に振替ができなかった場合は、原則、振替日から起算して15日後に再度振替させていただきます。
※「口座番号」等の表示の変更（表示もしくは非表示）をご希望されるお客さまは、裏面のお問い合わせ先へご連絡ください。

【NTTファイナンスからのお知らせ】
適格請求書発行事業者名：NTTファイナンス株式会社（登録番号：T80
10%対象請求額（税込）　11，675円　うち消費
非対象等請求額　1，210円　ご請求額
※各社のご利用料金・ご利用期間の詳細については、「ご請求内訳」を

＊＊＊　NTTファイナンスからのお知らせ　＊＊＊
奇数月のご請求額が8，000円未満の場合は翌月に2ヶ月まとめてご請求

＊NTT東日本からのお知らせ＊フレッツ光の料金プラン「にねん割」はご
後自動更新します（更新後契約期間24カ月）。更新不要の際はNTT東日
3月に満了月を迎えたお客さまから順次提供を終了いたします。「解約金が
金がかかります（戸建て向けサービス4，950円（税込）、集合住宅向け
式HPをご確認ください。＊NTT東日本請求額のうち、料金回収代行分は

ここから、①②の順にゆっくりおはがしください。

内訳項目 CHARGE BREAKDOWN BY CATEGORY (YEN)	内訳金額（円） AMOUNT (YEN)	請求内訳等詳細 DETAILS OF CHARGE BREAKDOWN （本内訳は、各サービス提供事業者が発行したものです。）		税区分 TAX
[redacted]				
◇NTT東日本ご利用分 11,675	5,700	フレッツ光利用料（N・ギガファミリ）	6月 1日～ 6月30日： お客	合 算
	1,100	ひかり電話オフィスA（エース）基本料	6月 1日～ 6月30日 電話番号	合 算
	1,000	ひかり電話対応機器使用料	6月 1日～ 6月30日	合 算
	2,000	[redacted]	[redacted]	[redacted]
	200	追加番号使用料	6月 1日～ 6月30日	合 算
	280	[redacted]	[redacted]	[redacted]
	304	ひかり電話（携帯電話等への通話料）	6月 1日～ 6月30日	合 算
	21	[redacted]	[redacted]	[redacted]
	9	ユニバーサルサービス料他	6月 1日～ 6月30日 3番号分 のご請求となります。	合 算
	1,061	消費税等相当額（合計）	合算表示の料金合計×10%	
◇NTT東日本分（小計） 11,675	11,675	（小計）		
◇NTTファイナンスご利用分 1,210	1,210	OCN光 with フレッツ利用料金、ドコモビジネス（旧NTTコム）ご利用分。	＊ 契約番号：[redacted]	非対象等
◇合計 12,885	12,885	合計		
		＜NTTファイナンスからのお知らせ＞ ○上記＊印はサービス提供者に代わって、ご請求させて いただきます。		

局

会派名称	支出伝票番号
自由民主党	717005

政務活動費支出伝票

経費区分	事務費
支出年月日	令和 7 年 7 月 31 日
支出額	10,854 円

使途及び内容

携帯電話使用料

按分による支出の場合の記載事項

・全体の経費 （ 12,060 円）．．． A

・按分の率（ 90 %）．．．．．． B

政務活動費の支出額

A × B ＝ 10,854 円

≪領収書等証拠書類の添付欄≫

07-07-31 | 電話 | *17,116 | ﾄﾞｺﾓ ｹｲﾀｲ

備考欄

本人用携帯電話料金（携帯電話、タブレット各１台）
ｹｰﾀｲ補償ｻｰﾋﾞｽ、ﾒﾛﾃﾞｨｺｰﾙ、d払い、docomoｺﾝﾃﾝﾂ、GooglePlay
（¥5056.-）以外を計上　※海外通話は８月のタイ王国視察関連の使用

[redacted]

店番号 [redacted] 口座番号 [redacted]



[redacted]

しきだ博昭事務所　敷田　博昭様

[redacted]

[redacted]



お客さま番号 [redacted]

シキダヒロアキジムショ　シキダ　ヒロアキ様

店番号	[redacted]	口座番号	[redacted]	課税区分	[redacted]	税額	千円

通信発行日24-02-22　113　　4

[redacted]

銀行コード [redacted]

お取引店 [redacted]

[redacted]

印紙税申告納
行につき横浜中
税務署承認済

[redacted]

口座振替のご案内（ドコモご利用分）

224-0003
横浜市都筑区中川中央1丁目7－5

ラ・ポニージュ201号室
敷田 博昭事務所 様

0119974#

0250722030089183 68

郵便区内特別

0119974

Webでのお問い合わせ先

NTTファイナンス

00711947
3T1EBJ

NTTファイナンス株式会社
〒108-0075 東京都港区港南1-2-70

発行年月日　2025年 7月11日発行
発行会社　差出：NTTファイナンス（株）
東京都港区港南1－2－70
お問合せ先　0120－800－000／ドコモ
【還付先】
〒220－0012　横浜市西区みなとみらい4－7－3　横浜メディアタワー17F
社用コード　3T1・EBJ・J・16・220・000010・60(14)
<000000>　00002

4005075636050 0+

日頃、NTTファイナンスをご利用いただきまして誠にありがとうございます。
下記に記載の料金をご指定の口座から振替させていただきます。

（　1/3ページ）

お客様電話番号等 (BILLING NUMBER) お客様番号 (CUSTOMER NUMBER)	請求年月 (MONTH OF ISSUE)	振替金額 (TRANSFER AMOUNT OF MONEY)	振替日 (TRANSFER DAY)
[redacted]	2025年 7月ご請求分	17,116円	2025年 7月 31日（木）

お知らせ

【NTTファイナンスからのお知らせ】

適格請求書発行事業者名：NTTファイナンス株式会社
（登録番号：T8010401005011）

10％対象請求額（税込）	12,975円
うち消費税等	1,179円
非対象等請求額	4,141円
ご請求額合計	17,116円

※各社のご利用料金・ご利用期間の詳細については、「ご請求内訳」をご確認ください。

【NTTドコモからのお知らせ】

＊＊＊ 電話番号毎のご利用金額（税込） ＊＊＊

[redacted]	1,895円
	15,221円

[redacted]

＊＊＊ ドコモからのお知らせ ＊＊＊

お知らせは次ページに続きます。

前月ご請求金額	[redacted]円（税込）
[redacted]	
[redacted]	

ポイントのお知らせ

dポイントをより便利にご利用いただけるように、2025年7月（予定）よりdポイントクラブサイトで「dポイントを送る」機能の提供を開始いたします。
それに伴い、「ポイント共有グループ」の提供を終了いたします。
詳しくはdポイントクラブサイトにてご確認ください。

※振替日に振替が出来なかった場合は延滞利息を加算させていただく場合があります。
If the payment cannot be transferred on that date, interest on any unpaid balance may be charged.

※口座振替をご利用のお客様で、振替日に振替ができなかった場合は、原則として、ご請求月の翌月15日に再度振替させていただきます。
なお、振替日が土曜・日曜・祝日の場合は、翌営業日に振替させていただきます。

NTTファイナンス株式会社 電話料金等料金領収証（ドコモご利用分）
RECEIPT OF TELECOMMUNICATION CHARGES

（2025年 7月11日発行）

お客様電話番号等 (BILLING NUMBER) お客様番号 (CUSTOMER NUMBER)
[redacted]

2025年 6月ご請求分	
2025年 6月 30日振替	
領収金額(AMOUNT RECEIVED)	[redacted]円
金融機関名 BANK/POST OFFICE	＊＊＊＊＊＊＊＊＊＊＊＊＊
口座番号 ACCOUNT	＊＊＊

ご請求先氏名 (CUSTOMER NAME)
敷田 博昭事務所 様

右記、ご利用料金を口座振替により領収いたしました。
The following amount was transferred from your account.

印紙税申告納付につき芝税務署承認済

NTTファイナンス株式会社
〒108－0075
東京都港区港南1－2－70

お客様電話番号等 BILLING NUMBER	[redacted]	請求年月 MONTH OF ISSUE	2026年　7月ご請求分

お　知　ら　せ

０２５年７月ご利用分からユニバーサルサービス料を３円（税抜）へ改定いたします。詳細は当社ホームページをご確認ください。

請求内訳　（お客様番号 [redacted]）

内訳項目 金額（円） CHARGE BREAKDOWN BY CATEGORY(YEN)	内訳金額（円） AMOUNT (YEN)	請求内訳等詳細 DETAILS OF CHARGE BREAKDOWN （本内訳は、各サービス提供事業者が発行したものです。）	税区分 TAX
合計請求額の請求内訳】		詳細は電話番号毎内訳をご覧ください。	
>基本使用料等（計）			
7,650	7,650	基本使用料	合　算
>通話料・通信料（計）			
2,390	120	5G・SMS通信料	合　算
	570	国際通話通信料	非対象等
	1,700	音声オプション定額料	合　算
>その他ご利用料金等（計）			
2,326	2,090	付加機能使用料等	合　算
	230	端末補完手数料	合　算
	4	ユニバーサルサービス料	合　算
	2	電話リレーサービス料	合　算
>決済サービス代金等（計）			
3,571	1,356	お支払い等（ご利用代金／継続課金）	非対象等
	1,925	ｄｏｃｏｍｏコンテンツ（料金回収代行／継続課金分）	非対象等
	290	Ｇｏｏｇｌｅ Ｐｌａｙ	非対象等
>消費税等相当額（計）			
1,179	1,179	消費税等相当額（合計）　合算表示の料金合計×１０％	
>合計			
17,116	17,116	合計　（２回線請求分）	
話番号毎の請求内訳>			
[redacted]			
		ご利用期間（６／１～６／３０）	
>基本使用料等（計）			
1,000	1,000	データプラス２	合　算
	（ 700）	（内訳）データプラス２	
	（ 300）	（内訳）ｓｐモード利用料	
	0	（参考）高速通信ご利用データ量は　４．４Ｇ ※代表回線利用データ量にも含まれます	合　算
>その他ご利用料金等（計）			
723	200	あんしんセキュリティ利用料	合　算
	-500	ケータイ補償サービス利用料（５００）	合　算
	400	あんしん遠隔サポート利用料	合　算
	-380	あんしんパック・モバイル割引	合　算
	50	ケータイお探しサービス利用料	合　算
	-50	ケータイお探しサービス割引料	合　算
	2	ユニバーサルサービス料／基本　１番号あたり２円のご請求となります	合　算
	1	電話リレーサービス料／基本　１番号あたり１円のご請求となります	合　算
>消費税等相当額（計）			
172	172	消費税等相当額（合計）　合算表示の料金合計×１０％	

＊ＮＴＴドコモからのお知らせ＊＊＊
・種お申込み・お手続き、ご契約内容の確認などは、インターネットからお願いします。
スマートフォン】はｄメニュー、【ｉモード】はｉＭｅｎｕ、【ＰＣ】はドコモＨＰのマイドコモから「ドコモオンライン手続き」をご利用いただけます。
・社分請求額のうち、料金回収代行分は、ＮＴＴファイナンスへ請求事務を委託しています。

＊＊＊ユニバーサルサービス料について＊＊＊
ユニバーサルサービス料は、ユニバーサルサービス（ＮＴＴ東西の加入電話等）の提供を確保するために必要な費用の一部を通信事業者全体で電話番号数に応じて負担するユニバーサルサービス制度の趣旨に基づき、ご負担をお願いしている料金です。

お客様電話番号等 BILLING NUMBER	[redacted]	請求年月 MONTH OF ISSUE	2025年 7月ご請求分

請求内訳

(お客様番号 [redacted]

内訳項目 金額(円) CHARGE BREAKDOWN BY CATEGORY(YEN)	内訳金額(円) AMOUNT (YEN)	請求内訳等詳細 DETAILS OF CHARGE BREAKDOWN (本内訳は、各サービス提供事業者が発行したものです。)		税区分 TAX
合計				
1,895	1,895	合計		
		<NTTドコモからのお知らせ>		
		○継続利用期間は、6月末で	28年6か月となりました。	
		○ご利用料金に対する獲得ポイントはdポイントクラブ サイトの「ポイント獲得・利用履歴」からご確認ください。		
[redacted]		ご利用期間(6/1~6/30)		
基本使用料等(計)				
6,650	6,650	5Gギガホプレミア	3GB超	合算
	(6,350)	(内訳) 5Gギガホプレミア		
	(300)	(内訳) 5Gモード利用料		
	0	(参考) 高速通信ご利用データ量は	65.1G	合算
通話料・通信料(計)				
2,390	120	5G・SMS通信料	6月ご利用分	合算
	570	WORLD_CALL通話料[5G]	6月ご利用分	非対象等
	1,700	かけ放題オプション定額料		合算
その他ご利用料金等(計)				
1,603	300	留守番電話サービス利用料		合算
	200	キャッチホン利用料		合算
	100	メロディコール利用料		合算
	-200	オプションバック割引料	(留守・キャッチ・メロディ・転送)	合算
	200	あんしんセキュリティ利用料		合算
	750	ケータイ補償サービス(750円コース)		合算
	400	あんしん遠隔サポート利用料		合算
	-380	あんしんパックモバイル割引		合算
	50	ケータイお探しサービス利用料		合算
	-50	ケータイお探しサービス割引料		合算
	230	請求書発行手数料	7月請求分	合算
	2	ユニバーサルサービス料/基本	1番号あたり2円のご請求となります	合算
	1	電話リレーサービス料/基本	1番号あたり1円のご請求となります	合算
決済サービス代金等(計)				
3,571	1,356	d払い等(ご利用代金/継続課金)	7月請求分	非対象等
	1,925	docomoコンテンツ(料金回収代行/継続課金分)	7月請求分	非対象等
	290	Google Play	7月請求分	非対象等
消費税等相当額(計)				
1,007	1,007	消費税等相当額(合計)	合算表示の料金合計×10%	
合計				
15,221	15,221	合計		
		<NTTドコモからのお知らせ>		
		○継続利用期間は、6月末で	28年9か月となりました。	
		○ご利用料金に対する獲得ポイントはdポイントクラブ サイトの「ポイント獲得・利用履歴」からご確認ください。		

局

会派名称
自由民主党

支出伝票番号
715683

政務活動費支出伝票

経費区分	事務費
支出年月日	令和 7 年 7 月 31 日
支出額	11,554 円

使途及び内容

固定電話・ＦＡＸ使用料

按分による支出の場合の記載事項

・全体の経費 （ 16,506円）．．．A

・按分の率（ 70％）．．．．．．B

政務活動費の支出額

Ａ × Ｂ ＝ 11,554 円

≪領収書等証拠書類の添付欄≫

備考欄

NTT6月分（固定電話・プロバイダ料・フレッツ光利用分含む）

≪領収書等証拠書類の添付欄≫

電話料金等払込受領証
東日本ご利用分

ご請求先氏名
芥川　巌　様

お客様番号
[redacted]

2025年　7月ご請求分

金額(円)
¥16,506-

受取人
NTTファイナンス株式会社

お問合せ先　(無料)
0800-3330111

領収日附印
5.7.31

収入印紙貼付欄

ATMまたはゆうちょ銀行・郵便局でお支払いの場合は、左側全部をお出しください。上記以外でお支払いの場合は切り取らないでください。

(金融機関・CVS用)→お客様

25.7.31

請求書（東日本ご利用分）

252－0021
座間市緑ケ丘1丁目3－17

コーポYF　102号
芥川　薫　様

0250721010410395O3

郵便区内特別

17595

Webでのお問い合わせ先

NTTファイナンス

NTTファイナンス株式会社
〒108-0075 東京都港区港南1－2－70

発行年月日　2025年　7月17日発行
発行会社　差出：NTTファイナンス（株）
東京都港区港南1－2－70
お問合せ先　0800－3330111（無料）
【還付先】
〒231　横浜市中区日本大通　日本郵便㈱
－8691　横浜港郵便局　私書箱107号
社用コード　J20021221001 17595 17467 00 C
61 000000 1 0　25070310C

日頃、NTTファイナンスをご利用いただきまして誠にありがとうございます。
下記の料金を請求させていただきますので、内容を十分ご確認のうえ、お支払い期限までに裏面記載の場所でお支払いをお願いします。（　1／　3ページ）

お客様ご請求番号 (BILLING NUMBER) お客様番号 (CUSTOMER NUMBER)	請求年月 (MONTH OF ISSUE)	ご請求金額 (TOTAL AMOUNT)	お支払期限 (DUE DATE)
[redacted]	2025年　7月ご請求分	16，506円	2025年　7月31日（木）

お　知　ら　せ

【NTTファイナンスからのお知らせ】
適格請求書発行事業者名：NTTファイナンス株式会社（登録番号：T8010401005011）

10%対象請求額（税込）	15，186円	うち消費税等	1，380円
非対象等請求額	1，320円	ご請求額合計	16，506円

※各社のご利用料金・ご利用期間の詳細については、「ご請求内訳」をご確認ください。

＊＊＊　NTTファイナンスからのお知らせ　＊＊＊
奇数月のご請求額が8，000円未満の場合は、翌月分の偶数月に2ヶ月まとめてご請求しております。※複数回線まとめてのご請求や、料金回収代行サービスをご利用の場合等は、毎月ご請求しております。

＊NTT東日本からのお知らせ＊「フレッツ光」の料金プラン「にねん割」はご利用料金内訳に記載の「解約金がかからない期間」超過後自動更新します（更新後契約期間24ヵ月）。更新不要の際はNTT東日本へご連絡ください。なお、「にねん割」は202
4年3月に満了月を迎えたお客さまから順次提供を終了いたします。「解約金がかからない期間」以外での「フレッツ光」の解約は、解約金「戸建て向けサービスの場合4，950円（税込）、集合住宅向けサービスの場合1，650円（税込）」がかかります。
詳しくはフレッツ公式HPをご確認ください。
＊NTT東日本請求額のうち、料金回収代行分はNTTファイナンスへ請求事務を委託しています。

↓下の部分を切り取り、当社指定のコンビニエンスストア、金融機関、ゆうちょ銀行・郵便局、ドコモショップへ払い込みをお願いいたします。
Cut off the slip below and use it when paying the charges at one of our designated convenience stores, a financial institution, a post office, a docomo shop.

お客様ご請求番号 BILLING NUMBER	[redacted]	請求年月 MONTH OF ISSUE	2025年 7月ご請求分

ご請求内訳 (お客様番号 [redacted])

内訳項目 金額(円) CHARGE BREAKDOWN BY CATEGORY (YEN)	内訳金額(円) AMOUNT (YEN)	請求内訳等詳細 DETAILS OF CHARGE BREAKDOWN (本内訳は、各サービス提供事業者が発行したものです。)		税区分 TAX
[redacted]				
◇NTT東日本ご利用分				
15,186	5,400	フレッツ光利用料（Nギガスピファミ）	6月 1日～ 6月30日： お客さまID_[redacted]	合算
	2,000	ギガらくWiFi利用料（ライト）		合算
	2,000	ITサポート&セキュリティ料金	6月 1日～ 6月30日：ライトあんしん（～3台）	合算
	1,500	ひかり電話A（エース）基本料	6月 1日～ 6月30日 電話番号は046-244-0281	合算
	400	複数チャネル使用料	6月 1日～ 6月30日	合算
	100	追加番号使用料	6月 1日～ 6月30日	合算
	512	ひかり電話（通話料）	6月 1日～ 6月30日 翌月への繰越額は56円です。	合算
	-512	ひかり電話A（エース）定額料分通話	6月 1日～ 6月30日 ひかり電話A定額料に含まれ、通話料から減算します。	合算
	2,400	ひかり電話（携帯電話等への通話料）	6月 1日～ 6月30日	合算
	6	ユニバーサルサービス料他	6月 1日～ 6月30日 2番号分のご請求となります。	合算
	1,380	消費税等相当額（合計）	合算表示の料金合計×10%	
◇NTT東日本分（小計）				
15,186	15,186	（小計）		
◇NTTファイナンスご利用分				
1,320	1,320	OCN光withフレッツ利用料等 ドコモビジネス（旧NTTコム）ご利用分。	* 契約番号：[redacted]	非対象等
◇合計				

ユニバーサルサービス料他には、2025年4月利用料分から2026年3月利用料分まで、ユニバーサルサービス料に加え、電話リレーサービス料として1番号あたり1．1円（税込）が含まれています。
電話リレーサービス料については一般社団法人電気通信事業者協会のホームページをご確認下さい。
https://www.tca.or.jp/telephonerelay_service_support/qa/

＊＊＊ユニバーサルサービス料について＊＊＊
ユニバーサルサービス料は、あまねく日本全国においてユニバーサルサービス（NTT東西の加入電話等）の提供を確保するためにご負担いただく料金です。なお、一般社団法人電気通信事業者協会から1番号あたりの費用（番号単価）が公表されています。

お客様ご請求番号 BILLING NUMBER	[redacted]	請求年月 MONTH OF ISSUE	2025年 7月ご請求分

ご請求内訳 (お客様番号 [redacted])

内訳項目 金額(円) CHARGE BREAKDOWN BY CATEGORY (YEN)	内訳金額(円) AMOUNT (YEN)	請求内訳等詳細 DETAILS OF CHARGE BREAKDOWN (本内訳は、各サービス提供事業者が発行したものです。)	税区分 TAX
16,506	16,506	合計 <NTTファイナンスからのお知らせ> ○上記＊印はサービス提供者に代わって、ご請求させて いただきます。	

C0010005893100

局

会派名称	支出伝票番号
自由民主党	732208

政務活動費支出伝票

経費区分	事務費
支出年月日	令和 7 年 7 月 31 日
支出額	11,620 円

使途及び内容

固定電話・ＦＡＸ使用料

按分による支出の場合の記載事項

・全体の経費 （ 14,526 円）．．．Ａ

・按分の率（ 80 %）．．．．．．Ｂ

Ａ × Ｂ ＝

政務活動費の支出額 11,620 円

≪領収書等証拠書類の添付欄≫

備考欄

７月請求分固定電話利用料
インターネット接続料を含む

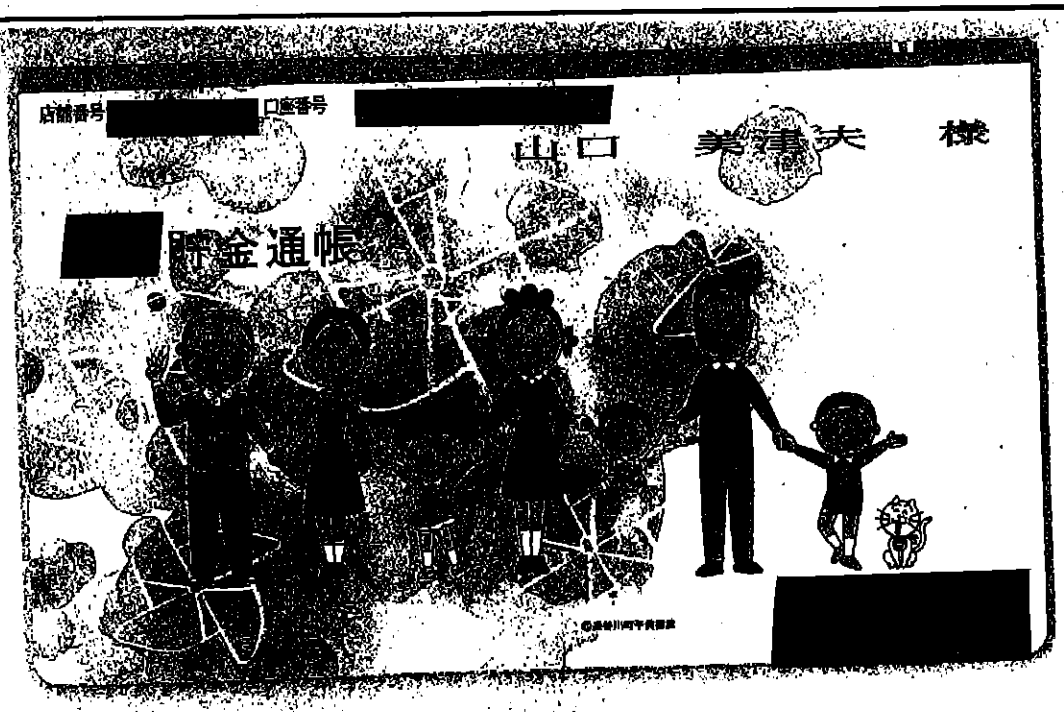

自動機をご利用の場合
矢印の方向にお入れください

9

年月日	摘要	お支払金額(円)	お預り金額(円)	差引残高(円)
07-07-31	電話	*14,526	エヌテイテイデンワ	

・他店券でのご入金およびお振込は摘要欄に表示し、そのお支払可能日は当該記帳行に表示いたします。
なお、お支払可能時期は他店券の種類によって異なります。詳細については窓口にお問い合わせください。

差引残高の金額頭部にマイナス「－」表示がある場合はお借入残高を表します。

内訳項目 金額(円) CHARGE BREAKDOWN BY CATEGORY (YEN)	内訳金額(円) AMOUNT (YEN)	請求内訳等詳細 DETAILS OF CHARGE BREAKDOWN （本内訳は、各サービス提供事業者が発行したものです。）	税区分 TAX
13,206	5,700	フレッツ光利用料（N・ギガファミリ） 6月 1日～ 6月30日： 対象	合 算
	3,300	ギガらくＷＩＦＩ利用料（ハイエンド）	合 算
	1,500	ひかり電話Ａ（エース）基本料 6月 1日～ 6月30日 電話番号	合 算
	400	複数チャネル使用料 6月 1日～ 6月30日	合 算
	96	ひかり電話（通話料） 6月 1日～ 6月30日 翌月への	合 算
	-96	ひかり電話Ａ（エース）定額料分通話 6月 1日～ 6月30日 ひかり電	合 算
		ます。	
		のご請求となります。	
◇ＮＴＴ東日本分（小計）			
1,320	1,320	ＯＣＮ光ｗｉｔｈフレッツ利用料等 ＊ 契約番号：	非対象等
14,526	14,526	合計	
		<ＮＴＴファイナンスからのお知らせ>	

㊞

会派名称	支出伝票番号
自由民主党	738137

政務活動費支出伝票

経費区分	事務費
支出年月日	令和 7 年 7 月 31 日
支出額	11,820 円

使途及び内容

固定電話、ＦＡＸ、インターネット接続経費

按分による支出の場合の記載事項

・全体の経費 （ 14,775 円）．．．Ａ

・按分の率（ 80 %）．．．．．．Ｂ

Ａ × Ｂ ＝

政務活動費の支出額 11,820 円

≪領収書等証拠書類の添付欄≫

備考欄

令和７年6月分
電報、ナビダイヤル料金（税込）1422円を除外

NTT東日本 | NTT東日本株式会社
札幌サービスサポートC

TEL（無料） 0120-011061
〒060-0808
札幌市北区 北八条西
3丁目 32 8・3スクエア北ビル
社用コード 203101321003 01664 00551 00*

NTT東日本料金領収証・口座振替のお知らせ
{NTT EAST Receipt/Information on current bill}

244-0003
横浜市戸塚区戸塚町4711-1
オセアン矢沢ビル204号
松田 良昭 様

次回口座振替のお知らせ (Information on current bill)

2025 年 8 月 19 日発行

日ごろ、NTT東日本をご利用いただきましてありがとうございます。
次の金額を 2025 年 9 月 1 日ご指定の口座より振替させていただきます。

※お問い合わせの際は、番号をよくお確かめのうえおかけください。
料金お問い合わせ先 札幌サービスサポートC
0120-011061 (無料)

お客さま請求番号	ご請求年月	次回振替額 (Total amount due)	金融機関名	口座番号
[redacted]	2025年 8月分	18,554円	**********	********

※「金融機関名」「口座番号」の表示方法の変更（表示もしくは非表示）をご希望されるお客様は、料金お問い合わせ先へご連絡下さい。

ご請求の内訳	金額（円）	お知らせ
NTT東日本ご利用分	18,536	
ドコモビジネス（旧NTTコム）ご利用分	18	
（合計）	18,554	詳細については、別添の「ご利用料金内訳書」をご覧ください。

●振替日に振替ができなかった場合は、原則として振替日から起算して15日目に再度振替させていただきます。なお、再振替日に振替できなかった場合は、契約約款等に定める延滞利息を翌月以降の料金に加算させていただきます。

営業時間：料金お問い合わせ電話受付
午前9時～午後5時
※土曜・日曜・祝日・年末年始（12月29日～1月3日）は休業とさせていただきます。

NTT東日本株式会社領収証 (Receipt)

お客さま氏名 松田 良昭 様

お客さま請求番号 [redacted]

2025 年 8 月 19 日発行

2025 年 7 月分

領収金額 (Amount paid) 16,197 円

内訳		
	電話料金等	14,726円
	消費税相当額	1,471円

金融機関名 **********
口座番号 ********
※表示方法の変更（表示もしくは非表示）をご希望されるお客さまは、料金お問い合わせ先へご連絡下さい。

印紙税申告納付につき新宿税務署承認済

NTT東日本
〒163-8019
東京都新宿区西新宿3丁目19-2

NTT東日本 | NTT東日本株式会社
料金お問い合わせ先（無料） 0120-011061

電報、光メタル税込 ¥1422- を除外
計上 ¥14,775-

ご利用料金内訳書

料金お問合せ先 札幌サービスサポートC　0120－011061　(無料)
2025年　7月分　(振替日　7月31日)　

お客さま請求番号 [redacted]

料金内訳名	金額(円)	税区分	ご利用期間等のお知らせ
【ご請求番号計】 [redacted]			回線数は4です。
【NTT東日本ご利用分】			
〔ひかり電話オフィスA(エース)〕			
ひかり電話オフィスA(エース)基本料	1,100	合算	
ひかり電話対応機器使用料	1,500	合算	
複数チャネル使用料	5,000	合算	
追加番号使用料	300	合算	
ひかり電話(通話料)	312	合算	
ひかり電話(携帯電話等への通話料)	512	合算	除外
ユニバーサルサービス料他	8	合算	
電報料	1,200	合算	税込 ¥1320-
〔その他ご利用料金〕			
フレッツ光利用料(N・ファミリHS)	5,400	合算	
にねん割 割引料	-700	合算	
〔その他〕			
消費税相当額	1,462		
(内訳)消費税相当額(合算分)	(1,462)		
(小 計)	16,095		
【NTTドコモビジネス(旧NTTコム)ご利用分】			
〔ひかり電話オフィスA(エース)〕			
ナビダイヤルへの通話料(ひかり電話)	93	合算	除外 ¥102-
〔その他〕			税込
消費税相当額	9		
(内訳)消費税相当額(合算分)	(9)		
(小 計)	102		
〔合 計〕	16,197		

社用コード 203101321003 01759 00582 00*

ご利用料金内訳書

料金お問合せ先 札幌サービスサポートC　0120-011061　(無料)

お客さま請求番号 [redacted]

2025年 7月分 (振替日 7月31日)

料金内訳名	金額(円)	税区分	ご利用期間等のお知らせ
【NTT東日本ご利用分】			
〔ひかり電話オフィスA(エース)〕			
(045)881-5055			
ひかり電話オフィスA(エース)基本料	1,100	合算	6月 1日～ 6月30日
ひかり電話対応機器使用料	1,600	合算	6月 1日～ 6月30日
複数チャネル使用料	5,000	合算	6月 1日～ 6月30日
追加番号使用料	300	合算	6月 1日～ 6月30日
ひかり電話(通話料)	176	合算	6月 1日～ 6月30日
ひかり電話(携帯電話等への通話料)	512	合算	6月 1日～ 6月30日
ユニバーサルサービス料他	3	合算	1番号分のご請求となります。
電報料	1,200	合算	
消費税相当額	979		
(内訳)消費税相当額(合算分)	(979)		合算表示の料金を合計した9,791円に10%を乗じて算出しています。
〔合 計〕	10,770		
[redacted]			
ユニバーサルサービス料他	3	合算	1番号分のご請求となります。
〔合 計〕	3		
(045)881-7172			
ひかり電話(通話料)	136	合算	6月 1日～ 6月30日
ユニバーサルサービス料他	3	合算	1番号分のご請求となります。
消費税相当額	13		
(内訳)消費税相当額(合算分)	(13)		合算表示の料金を合計した139円に10%を乗じて算出しています。
〔合 計〕	152		
〔その他ご利用料金〕			
[redacted]			
フレッツ光利用料(N・ファミリHS)	5,400	合算	6月 1日～ 6月30日: お客さまID [redacted]
にねん割 割引料	-700	合算	2025年11月以外の解約は解約金がかかります(左記満了月で提供終了)
消費税相当額	470		
(内訳)消費税相当額(合算分)	(470)		合算表示の料金を合計した4,700円に10%を乗じて算出しています。
〔合 計〕	5,170		
【NTTドコモビジネス(旧NTTコム)ご利用分】			
〔ひかり電話オフィスA(エース)〕			
(045)881-5065			
ナビダイヤルへの通話料(ひかり電話)	93	合算	6月 1日～ 6月30日、「0570」で始まる番号への通話料です。
消費税相当額	9		
(内訳)消費税相当額(合算分)	(9)		合算表示の料金を合計した93円に10%を乗じて算出しています。
〔合 計〕	102		

社用コード 203101321003 01760 00582 00*

局

会派名称	支出伝票番号
自由民主党	712161

政務活動費支出伝票

経費区分	事務費
支出年月日	令和 7 年 7 月 31 日
支出額	13,475 円

使途及び内容

複合機カウンター料金

按分による支出の場合の記載事項

・全体の経費 （ 22,459円）．．．A

・按分の率 （ 60％）．．．．．．B

政務活動費の支出額

A × B ＝ 13,475 円

[redacted]

永田 [redacted] 様

店番 [redacted] 口座番号 [redacted]

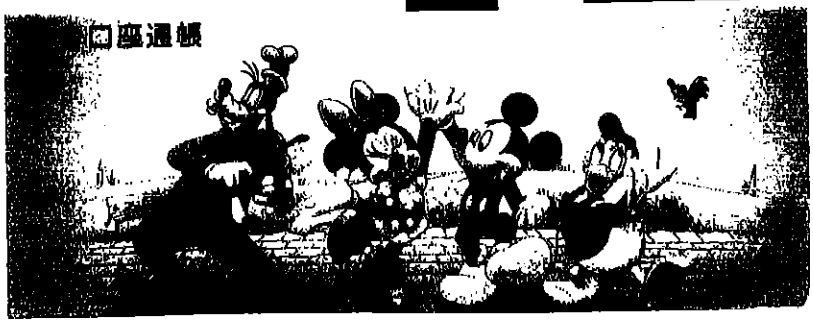

07-731 口座振替 3 ★22459 DF. テレネット

備考欄

テレネット（複合機カウンター料金） 2025年7月支払分

局

会派名称	支出伝票番号
自由民主党	743441

政務活動費支出伝票

経費区分	事務費
支出年月日	令和 7 年 7 月 31 日
支出額	15,401 円

使途及び内容

固定電話・ＦＡＸ使用料

按分による支出の場合の記載事項

・全体の経費 （ 19,252 円） . . . A

・按分の率 （ 80 %） . . . . . B

政務活動費の支出額

A × B ＝ 15,401 円

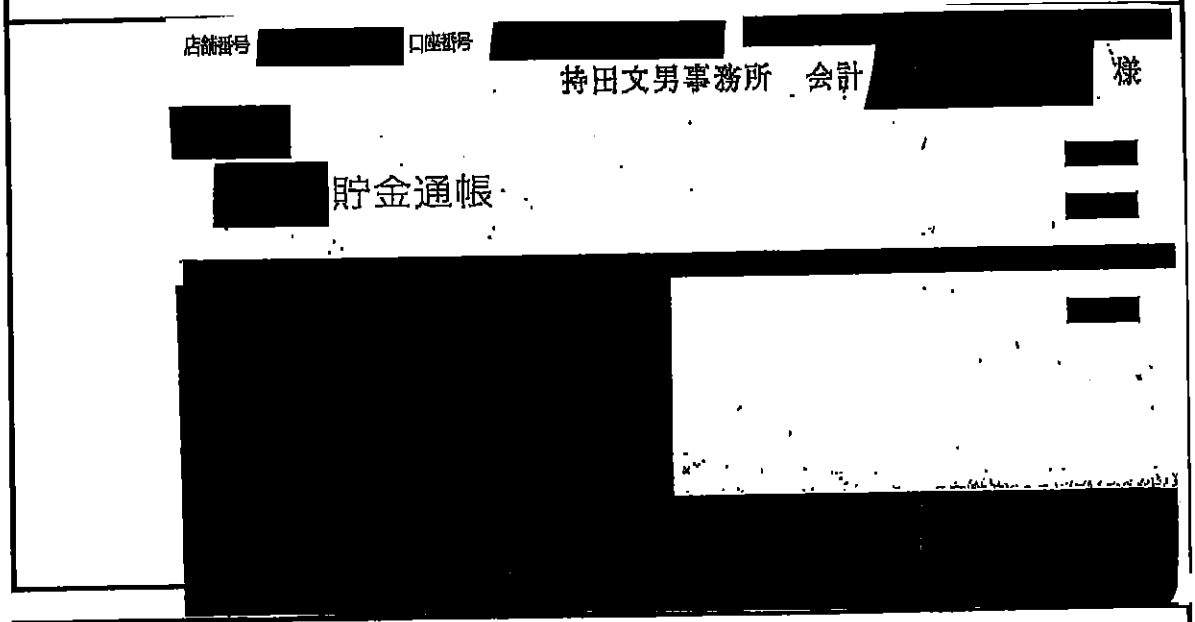

備考欄

電話代(7月請求分) ※インターネット接続料含む
請求額34498-訪問修理ｵﾌﾟｼｮﾝ500-税50-ﾌﾚｯﾂﾃﾚﾋﾞ伝送ｻｰﾋﾞｽ450-税45
-電報料12610-税1261-ﾃﾚﾋﾞ視聴330＝19252円

07-07-31	電話		*34,498ｴﾇﾃｲﾃｲﾃﾞﾝﾜ

内訳項目 金額(円) CHARGE BREAKDOWN BY CATEGORY/YEN	内訳金額(円) AMOUNT (YEN)	請求内訳等詳細 DETAILS OF CHARGE BREAKDOWN	(本内訳は、各サービス提供事業者が発行したものです。)	税区分 TAX
[redacted]				
◇NTT東日本ご利用分 32,848	5,400	フレッツ光利用料（Nギガスピファミ）	6月 1日～ 6月30日：お客さまID [redacted]	合算
	3,300	ギガらくWIFI利用料（ハイエンド）		合算
	500	防面修理オプション利用料		合算
	3,500	ITサポート&セキュリティ料金	6月 1日～ 6月30日：スタンダードあんしんプラン1	合算
	450	フレッツ・テレビ伝送サービス利用料	6月 1日～ 6月30日	合算
	500	ひかり電話（基本料）	6月 1日～ 6月30日 電話番号は044-857-2301	合算
	400	ナンバー・ディスプレイ使用料	6月 1日～ 6月30日	合算
	400	複数チャネル使用料	6月 1日～ 6月30日	合算
	100	追加番号使用料	6月 1日～ 6月30日	合算
	968	ひかり電話（通話料）	6月 1日～ 6月30日	合算
	1,728	ひかり電話（携帯電話等への通話料）	6月 1日～ 6月30日	合算
	12,610	電報料		合算
	6	エニバーサルサービス料他	6月 1日～ 6月30日 2番号分のご請求となります。	合算
	2,986	消費税等相当額（合計）	合算表示の料金合計×10%	
◇料金回収代行サービスご利用分 330	330	テレビ視聴サービス利用料	スカパーISAT株式会社ご利用分。テレビ視聴サービス6月分	非対象等
◇NTT東日本分（小計） 33,178	33,178	（小計）		
◇NTTファイナンスご利用分 1,320	1,320	OCN光wtthフレッツ利用料等 ドコモビジネス（旧NTTコム）ご利用分。	＊ 契約番号 [redacted]	非対象等
◇合計 34,498	34,498	合計		
		<NTTファイナンスからのお知らせ> ○上記＊印はサービス提供者に代わって、ご請求させていただきます。		

※振替日に振替が出来なかった場合は延滞利息を加算させていただく場合があります。
If the payment cannot be transferred on that date, interest on any unpaid balance may be charged.

※口座振替をご利用のお客様で、振替日に振替ができなかった場合は、原則、振替日から起算して15日後に再度振替させていただきます。

NTTファイナンス株式会社 電話料金等料金領収証（東日本ご利用分）
RECEIPT OF TELECOMMUNICATION CHARGES

（2025年 8月17日発行）

お客様ご請求番号 (BILLING NUMBER) お客様番号 (CUSTOMER NUMBER)
[redacted]

ご請求先氏名 (CUSTOMER NAME)
持田文男事務所 様

右記、ご利用料金を口座振替により領収いたしました。
The following amount was transferred from your account.

2025年 7月ご請求分	
2025年 7月 31日振替	
領収金額 (AMOUNT RECEIVED)	34,498円
金融機関名 BANK/POST OFFICE	＊＊＊＊＊＊＊＊＊＊＊＊＊＊
口座番号 ACCOUNT	＊＊＊

印紙税申告納付につき芝税務署承認済

NTTファイナンス株式会社
〒108-0075
東京都港区港南1-2-70

※「口座番号」等の表示の変更（表示もしくは非表示）をご希望されるお客さまは、お問い合わせ先へご連絡ください。

(局)

会派名称	支出伝票番号
自由民主党	728205

政務活動費支出伝票

経費区分	事務費
支出年月日	令和 7 年 7 月 31 日
支出額	19,800 円

使途及び内容

インターネット接続に要する経費

按分による支出の場合の記載事項

・全体の経費 (22,000 円) . . . A

・按分の率 (90 %) . . . . . B

政務活動費の支出額

A × B = 19,800 円

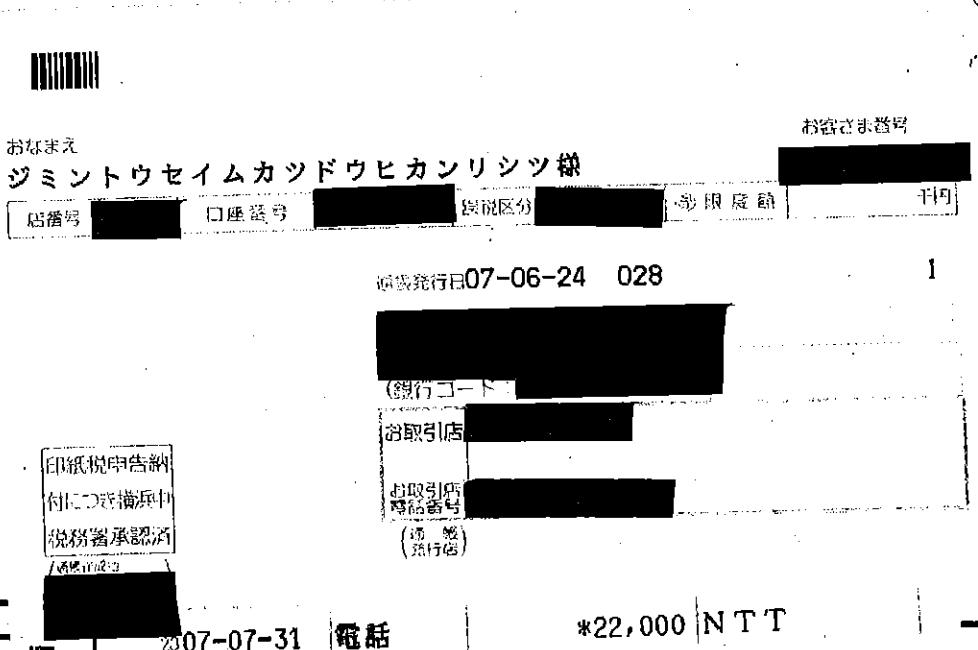

おなまえ
ジミントウセイムカツドウヒカンリシツ様

お客さま番号 [redacted]

店番号 [redacted] 口座番号 [redacted] 税区分 [redacted] 当限度額 千円

通信発行日07-06-24 028 1

[redacted]

(銀行コード [redacted]

お取引店 [redacted]

お取引店電話番号 [redacted]

(通信発行店)

印紙税申告納付につき横浜中税務署承認済

(通信作成日) [redacted]

※07-07-31 電話 *22,000 NTT

備考欄

フレッツ光 6月分

電話帳・番号案内（104番）終了のお知らせ

タウンページ等の電話帳・番号案内は2026年3月で終了いたします。

●2025年1月から発行するタウンページ最終版は、WEB版と、一部の職種を載せた冊子版（希望配達制）の2種類提供します。

WEBでの配達申込　https://ntttp.jp/f1/index.php

電話での配達申込　0120-303586

受付時間：土日・祝日・年末年始を除く午前9時～午後5時

●電話帳掲載・非掲載をご希望の方、重複掲載（追加分1掲載ごとに550円）が不要な方は締切までにお申し込みください。

～詳しくは、下記ホームページをご覧ください～

https://www.ntt-east.co.jp/release/detail/20240719_01.html

「NTTファイナンス」や「NTT」をかたった不審な電話・SMSにご注意ください

「NTTファイナンス」や「NTT」をかたり、架空の未納料金の支払を要求する、不審な自動音声による電話催促や不審なSMSが届く事象が発生しております。NTTファイナンスやNTTでは、自動音声による電話催促やSMSによる「料金のお支払いがない」「ご利用料金の確認がとれていない」等のご案内は実施しておりません。

気になることがございましたらNTTファイナンスお客様相談センターまたは最寄りの警察署へご相談ください。

NTTファイナンス　お客様相談センター　0800-333-6661

ゼロ　ハチ　ゼロ　ゼロ　から始まるフリーダイヤル（通話料無料）です

受付時間：午前9時～午後5時（土日・祝日・年末年始を除く）

お知らせ

ユニバーサルサービス料他には、2025年4月利用料分から2026年3月利用料分まで、ユニバーサルサービス料に加え、電話リレーサービス料として1番号あたり1．1円（税込）が含まれています。

電話リレーサービス料については一般社団法人電気通信事業者協会のホームページをご確認下さい。

https://www.tca.or.jp/telephonerelay_service_support/qa/

お電話の移転・契約・名義変更は

電話番号通話のため116

携帯電話からはフリーアクセス番号0120-116-000

※受付時間の予告なく予告・保留

＊＊＊ユニバーサルサービス料について＊＊＊

ユニバーサルサービス料は、あまねく日本全国においてユニバーサルサービス（NTT東西の加入電話等）の提供を確保するためにご負担いただく料金です。なお、社団法人電気通信事業者協会から1番号あたりの費用（番号単価）が公表されています。

ここから、①②の順にゆっくりおはがしください。

※実行している場合は、十分乾かしてから、ゆっくりおはがしください。※各種入は外の方が開いた場合は、法律により開きられることがあります。

口座振替のご案内（東日本ご利用分）

お客様ご請求番号 (BILLING NUMBER)	請求年月 (MONTH OF ISSUE)	振替日 (TRANSFER DAY)
[redacted]	2025年 7月ご請求分	2025年 7月31日(木)
振替金額 (TRANSFER AMOUNT OF MONEY)	２２，０００円	

※振替日に振替が出来なかった場合は延滞利息を加算させていただく場合があります。

※口座振替をご利用のお客様で、振替日に振替ができなかった場合は、原則、振替日から起算して15日後に再度振替させていただきます。

※「口座番号」等の表示の変更（表示もしくは非表示）をご希望されるお客さまは、表面のお問い合わせ先へご連絡ください。

NTTファイナンス株式会社　電話料金等料金領収証（東日本ご利用分）

お客様ご請求番号 (BILLING NUMBER)　[redacted]

ご請求先氏名(CUSTOMER NAME)

自由民主党　神奈川県議会議員団　様

下記、ご利用料金を口座振替により領収いたしました。

The following amount was transferred from your account.（2025年 7月17日発行）

2025年 6月ご請求分	（2025年 6月30日振替）
領収金額 (AMOUNT RECEIVED)	[redacted] 円
金融機関名 BANK/POST OFFICE	＊＊＊＊＊＊＊＊＊＊＊＊＊
口座番号 ACCOUNT	＊＊＊

印紙税申告納付につき芝税務署承認済

NTTファイナンス株式会社

〒108-0075

東京都港区港南１－２－７０

お知らせ

【NTTファイナンスからのお知らせ】

適格請求書発行事業者名：NTTファイナンス株式会社（登録番号：T8010401005011）

１０％対象請求額（税込）	２２，０００円	うち消費税等	２，０００円
ご請求額合計	２２，０００円		

※各社のご利用料金・ご利用期間の詳細については、「ご請求内訳」をご確認ください。

＊＊＊　NTTファイナンスからのお知らせ　＊＊＊

奇数月のご請求額が８，０００円未満の場合は翌月に２ヶ月まとめてご請求しております。

＊NTT東日本からのお知らせ＊フレッツ光の料金プラン「にねん割」はご利用料金内訳に記載の「解約金がかからない期間」超過後自動更新します（更新後契約期間２４カ月）。更新不要の際はNTT東日本へご連絡ください。なお、「にねん割」は２０２４年３月に満了月を迎えたお客さまから順次提供を終了いたします。「解約金がかからない期間」以外での「フレッツ光」の解約は解約金がかかります（戸建て向けサービス４，９５０円（税込）、集合住宅向けサービス１，６５０円（税込））。詳しくはフレッツ公式HPをご確認ください。＊NTT東日本請求額のうち、料金回収代行分はNTTファイナンスへ請求事務を委託しています。

J300B1391001 24184 24184 00 C

料金後納
郵便

231−0021
横浜市中区日本大通1

神奈川県庁新庁舎　6階
自由民主党　神奈川県議会議員団　様

025072503045621035

重要 Important　親展 Confidential　NTTファイナンス

口座振替のご案内（東日本ご利用分）

日頃、NTTファイナンスをご利用いただきまして誠にありがとうございます。

発行年月日 2025年 7月17日発行
発行会社 差出：NTTファイナンス（株）
東京都港区港南1−2−70
お問合せ先 0800−3330111（無料）
【還付先】
〒231 横浜市中区日本大通 日本郵便㈱
−8691 横浜港郵便局 私書箱107号

Webでのお問い合わせ先

社用コード J300B1391001 24184 24184 00 C 25070300C

ここから、①②の順にゆっくりおはがしください。
※濡れている場合は、十分乾かしてから、ゆっくりおはがしください。※各商人以外の方が開いた場合は、法律により罰せられることがあります。

内訳項目 金額(円) CHARGE BREAKDOWN BY CATEGORY (YEN)	内訳金額(円) AMOUNT (YEN)	請求内訳等詳細 DETAILS OF CHARGE BREAKDOWN （本内訳は、各サービス提供事業者が発行したものです。）	税区分 TAX
[redacted]			
◇[illegible] 22,000	20,000	フレッツ光利用料（N・プライオ1）　6月 1日〜 6月30日：　お客	合算
	2,000	消費税等相当額（合計）　合算表示の[redacted]	
◇合計 22,000	22,000	合計	