㊞

会派名称	支出伝票番号
自由民主党	728093

政務活動費支出伝票

経費区分	事務費
支出年月日	令和 7 年 6 月 27 日
支出額	3,583 円

使途及び内容

インターネット接続に要する経費

按分による支出の場合の記載事項

・全体の経費 （ 3,982 円）．．．A

・按分の率（ 90 %）．．．．．．B

A × B ＝ 政務活動費の支出額 3,583 円

≪領収書等証拠書類の添付欄≫

備考欄

ｶｰﾄﾞ支払：[redacted]

さくらインターネット　ドメインサービス利用料

2025年7月1日から2026年6月30日

[redacted] ご利用明細書（兼請求書）　（　2枚のうち　1枚目）

磯本　桂太郎　　様

カード名称	[redacted]
会員番号	
ENEOS会員コード	

お支払い日	ご指定口座
令和 7年　6月　27日　（金）	[redacted]
令和 7年 6月分　ご請求金額　(A+B+C)	
[redacted] 円	口座 ｲｿﾓﾄ ｹｲﾀﾛｳ　様

お支払日の前営業日までに、ご指定口座にご用意いただきますようお願い申し上げます。

作成日 令和 7年 6月27日

翌月一括払いを除き、商品瑕疵、役務の未提供などを理由に支払を止めることができる場合があります。

[redacted]

3982

今月のキャッシュバック金額			
対象商品	単価	数量	金額
ガソリン・軽油			
灯油			

翌月給油分の値引き単価のご案内		
今月のショッピングご利用金額合計		円
翌月給油分の値引き単価（翌々月のご請求時に適用）	ガソリン・軽油	円／L
	灯油	円／L

※ガソリン・軽油のキャッシュバック対象となる給油数量は本人会員・家族会員あわせて月間１５０Ｌを上限とさせていただきます。

1 １・２回及び分割・リボルビング払いのご利用明細（キャッシング一括払いの場合、ご利用金額と今月のご請求額の金額がお利息となります。）

ご利用先など	市係区分	ご利用日	ご利用者	ご利用金額（円）	支払回数	何回目	今月のご請求金額（円）	お支払総額（手数料を含む）（円）
[redacted]								
•さくらインターネット		7 5 29	1	3982	1	1	3982	3982

ENEOS給利油ご利用の場合（★：給油数量の全てが値引き対象 ☆：給油数量の一部が値引き対象 スペース：上限数量超過により値引き対象外）

← 券施設区分：（SP：スマートプラス、VT：ビザタッチ）ENEOSサービスステーションのご利用分のみ表示いたします。

※新規ご利用分の取消しおよび金額減上返済があった場合は、ご利用明細に表示しない場合があります。
※お支払回数の表示は「1」＝「1回払い」、「2」＝「2回払い」、「3～」＝「分割払い」、「リボ」＝「リボルビング払い」、「ボ1」「B1」＝「ボーナス1回払い」、「ボ2」「B2」＝「ボーナス2回払い」を表しております。

[redacted] ご利用明細書（兼請求書）

磯本 桂太郎 様

カード名称	[redacted]
会員番号	
ENEOS会員コード	

1 1・2回及び分割・リボルビング払いのご利用明細 （キャッシング一回払いの場合、ご利用金額と今月のご請求額の差額がお利息となります。）

ご利用先など	取扱区分	ご利用日	ご利用者	ご利用金額（円）	支払回数	何回目	今月のご請求金額（円）	お支払総額（手数料を含む）（円）

小計 A [redacted]

2 リボルビング払いのご請求明細 （①ショッピング、 ②キャッシング）

	前月繰越残高（円）	新規ご利用額（円）		残高合計	今月のご請求額元金（円）	手数料/利息（円）		今月のご請求額小計	翌月繰越残高（円）
①								B	
②								C	

3 1・2回及び分割払いのご請求明細 （13ヶ月目以降は翌月より順次ご案内いたします。）

支払年月	ご請求予定額(円)	お支払残高（円）	支払年月	ご請求予定額(円)	お支払残高（円）
7 6	20249	0			

リボルビング払いご利用の場合のお支払い方法・年会費ご請求月など

ご利用可能枠：カードご利用合計 [redacted] （内割賦枠 [redacted] 万円）
（内キャッシング [redacted] 万円）
※割賦枠はショッピングのリボ・分割・ボーナス・2回・据置払いのご利用可能枠
ショッピングリボ： １０千円コース 定額方式
★★年会費ご請求月（本人会員）： ２月★★

局

会派名称	支出伝票番号
自由民主党	735961

政務活動費支出伝票

経費区分	事務費
支出年月日	令和 7 年 6 月 27 日
支出額	3,843 円

使途及び内容

事務用品・事務用機器・備品購入代

按分による支出の場合の記載事項

・全体の経費 （ 4,270 円）．．． A

・按分の率 （ 90 %）．．．．．． B

A × B ＝ 政務活動費の支出額 3,843 円

≪領収書等証拠書類の

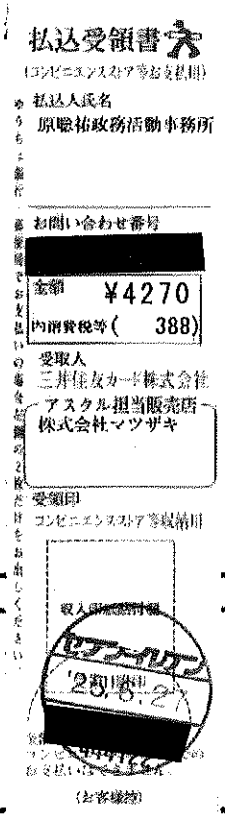

備考欄

コピー用紙購入代金

25.6.27

アスクルご請求書

449334 990 A1 078350 00002/00002 [redacted] U A 00125790 C15-U1

月日 ／ 伝票番号 ／ 取引区分 お申込番号 ／ 商品名	数量	単価(円) (税込)	金額(円) (税込)	備考	税率/グリーン
05/21 98165222					
542-680 コピー用紙 マルチペーパー スーパーホワイト+ A4 1箱 (5000枚：500枚入×10冊	1	4,270	4,270		10.0＊
		＊小 計＊	4,270	原 聡祐事務所様ご発注分	

税率の前に「軽」を表示している明細は、軽減税率対象です。

(局)

会派名称	支出伝票番号
自由民主党	741313

政務活動費支出伝票

経費区分	事務費
支出年月日	令和 7 年 6 月 27 日
支出額	3,846 円

使途及び内容

事務用品・事務用機器・備品購入代

按分による支出の場合の記載事項

・全体の経費 （ 6,410 円）．．．A

・按分の率（ 60 %）．．．．．．B

A × B ＝ 政務活動費の支出額 3,846 円

[redacted]

永田 [redacted]

店番 110 口座番号 1551461

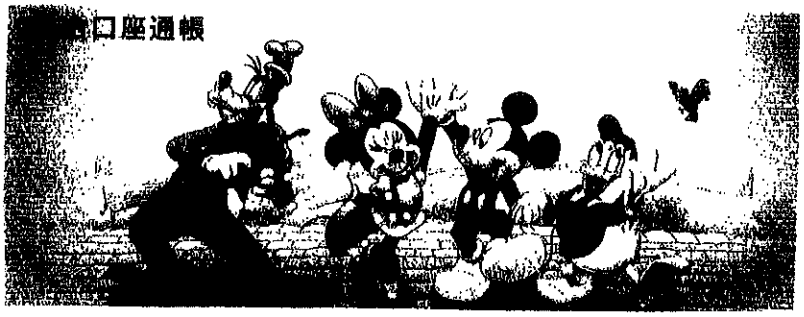

07-627 口座振替4 ★50,238 ﾗｸﾃﾝｶｰﾄﾞｻｰﾋﾞ

備考欄

クリアホルダー、封筒（アスクル）

ご利用代金請求明細書

永田　璃梨奈 様

2025/07/14

楽天カード株式会社
本　　社／東京都港区南青山二丁目6番21号

問合先：0570-66-6910
※ご利用いただけない場合は、092-303-7188

2025年06月ご請求金額

50,238円

ご利用カード

[redacted]

お支払日	返済方法	引落口座	請求確定日	利用獲得ポイント	調整額	返金額
2025/06/27	口座振替	[redacted]	2025/06/22	[redacted]		

ご利用明細

（単位：円）

利用日	利用店名	利用者	支払方法	利用金額	手数料	支払総額	当月請求額	翌月繰越残高
2025/05/31	ﾌｽｸﾙ	本人*	1回払い	6,410	0	6,410	6,410	0
[redacted]								

※ポイントで支払いサービスをご利用された場合、ご利用ポイント分を差し引いた金額がご請求予定金額として表示されます。

会派名称	支出伝票番号
自由民主党	719408

政務活動費支出伝票

経費区分	事務費
支出年月日	令和 7 年 6 月 27 日
支出額	3,989 円

使途及び内容

インターネット接続に要する経費

按分による支出の場合の記載事項

・全体の経費 （ 4,433 円）．．． A

・按分の率（ 90 %）．．．．．． B

A × B ＝

政務活動費の支出額 3,989 円

≪領収書等証拠書類の添付欄≫

備考欄

プロバイダー利用料6月支払分

ご利用代金請求明細書

加藤　元弥 様

2026/03/19

[redacted]

会員様相談窓口：[redacted]
※ご利用いただけない場合は[redacted]

2025年06月ご請求金額

[redacted]円

ご利用カード

[redacted]

お支払日	返済方法	引落口座	請求確定日	利用獲得ポイント	調整額	返金額
2025/06/27	口座振替	[redacted]	2025/06/23	[redacted]		

ご利用明細

（単位：円）

利用日	利用店名	利用者	支払方法	利用金額	手数料/利息	支払総額	当月請求額	翌月繰越残高
[redacted]								
2025/05/05	ＢＢ．Ｅｘｃｉｔｅ	本人*	1回払い	4,125	0	4,125	4,125	0
2025/05/05	ＢＢ．Ｅｘｃｉｔｅ	本人*	1回払い	308	0	308	308	0
[redacted]								

※ポイントで支払いサービスをご利用された場合、ご利用ポイント分を差し引いた金額がご請求予定金額として表示されます。

局

会派名称	支出伝票番号
自由民主党	744361

政務活動費支出伝票

経費区分	事務費
支出年月日	令和 7 年 6 月 27 日
支出額	5,434 円

使途及び内容

固定電話・ＦＡＸ使用料

按分による支出の場合の記載事項

・全体の経費 （ 9,057円）．．．A

・按分の率（ 60％）．．．．．．B

政務活動費の支出額

A × B ＝ 5,434 円

[redacted]

永田 [redacted] 様

[redacted]



07-627 口座振替 4 ＊50238 ラクテンカート゛サービ゛

備考欄

事務所固定電話代2025年5月請求分17,307円のうち、
電報代8,250円をひいた9,057円を充当

ご利用代金請求明細書

永田　磨梨奈 様

2025/07/14

楽天カード株式会社
本　　社／東京都港区南青山二丁目6番21号

問合先 0570-66-6910
※ご利用いただけない場合は、092-303-7188

2025年06月ご請求金額

50,238円

ご利用カード

[redacted]

お支払日	返済方法	引落口座	請求確定日	利用獲得ポイント	調整額	返金額
2025/06/27	口座振替	[redacted]	2025/06/22	[redacted]		

ご利用明細

（単位：円）

利用日	利用店名	利用者	支払方法	利用金額	手数料	支払総額	当月請求額	翌月繰越残高
[redacted]								
2025/05/24	ＮＴＴ東日本　ご利用料金　０５月分	本人*	1回払い	17,307	0	17,307	17,307	0
[redacted]								

※ポイントで支払いサービスをご利用された場合、ご利用ポイント分を差し引いた金額がご請求予定金額として表示されます。

ご利用料金内訳（詳細版）

NTT東日本

ご請求年月	令和　7年　5月分
お客さま番号	[redacted]

令和　7年　5月19日発行

料金内訳名	金　額（円）	税区分	ご利用期間等のお知らせ
【NTT東日本ご利用分】			
フレッツ光利用料（N・ギガファミリ）	5，700	合算	4月　1日～　4月30日：　お客さまID_[redacted]
にねん割　割引料	−700	合算	2025年11月以外の解約は解約金がかかります（左記満了月で提供終了）
ひかり電話（基本料）	500	合算	4月　1日～　4月30日　電話番号は0467−84−9713
ナンバー・ディスプレイ使用料	400	合算	4月　1日～　4月30日
ボイスワープ使用料	500	合算	4月　1日～　4月30日
複数チャネル使用料	400	合算	4月　1日～　4月30日
追加番号使用料	100	合算	4月　1日～　4月30日
ひかり電話（通話料）	192	合算	4月　1日～　4月30日
ひかり電話（携帯電話等への通話料）	1，136	合算	4月　1日～　4月30日
電報料	7，500	合算	
ユニバーサルサービス料他	6	合算	4月　1日～　4月30日　2番号分のご請求となります。
消費税相当額	1，573		
（内訳）消費税相当額（合算分）	（1，573）		合算表示の料金を合計した15，734円に10%を乗じて算出しています。
（合　計）	17，307		

東日本電信電話株式会社

局

会派名称	支出伝票番号
自由民主党	742954

政務活動費支出伝票

経費区分	事務費
支出年月日	令和 7 年 6 月 27 日
支出額	5,445 円

使途及び内容

事務用機器等レンタル料、リース料

按分による支出の場合の記載事項

・全体の経費 （ 6,050 円）. . . A

・按分の率（ 90 %）. . . . . B

政務活動費の支出額

A × B = 5,445 円

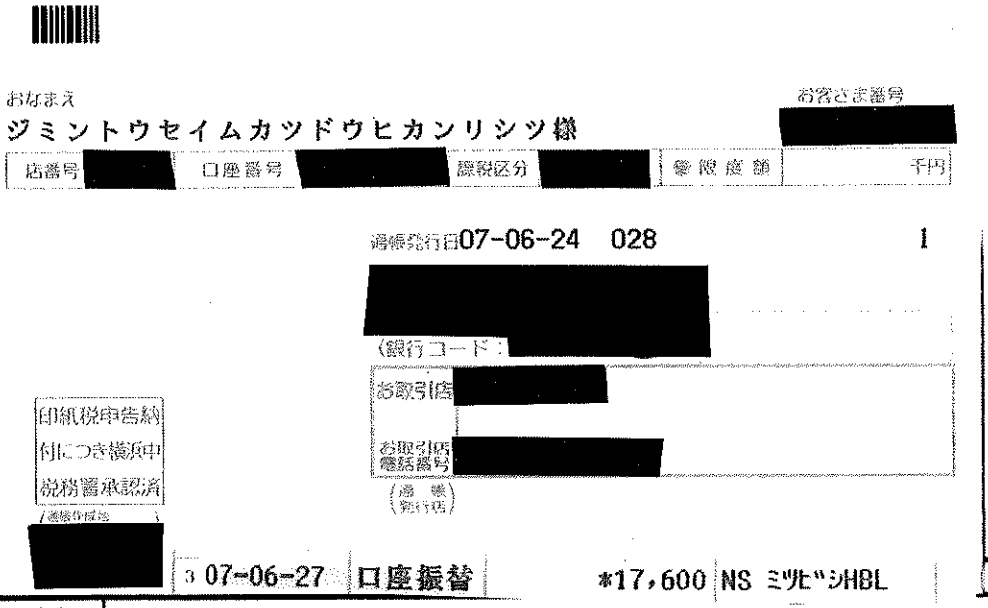
おなまえ
ジミントウセイムカツドウヒカンリシツ様
お客さま番号 [redacted]
店番号 [redacted] 口座番号 [redacted] 課税区分 [redacted] 限度額 千円
通帳発行日07-06-24 028 1
[redacted]
(銀行コード [redacted])
お取引店 [redacted]
お取引店電話番号 [redacted]
印紙税申告納付につき横浜中税務署承認済
[redacted]
3 07-06-27 口座振替 *17,600 NS ミツビシHBL

備考欄

セキュリティールーターリース料　6月支払い分
引落し額17,600の内、リース料6,050円を充当

局

会派名称
自由民主党

支出伝票番号
715125

政務活動費支出伝票

経費区分	事務費
支出年月日	令和 7 年 6 月 27 日
支出額	5,456 円

使途及び内容

インターネット接続に要する経費　6月分

按分による支出の場合の記載事項

・全体の経費（　　6,820円）．．．A

・按分の率（　80％）．．．．．．B

A × B ＝

政務活動費の支出額　5,456 円

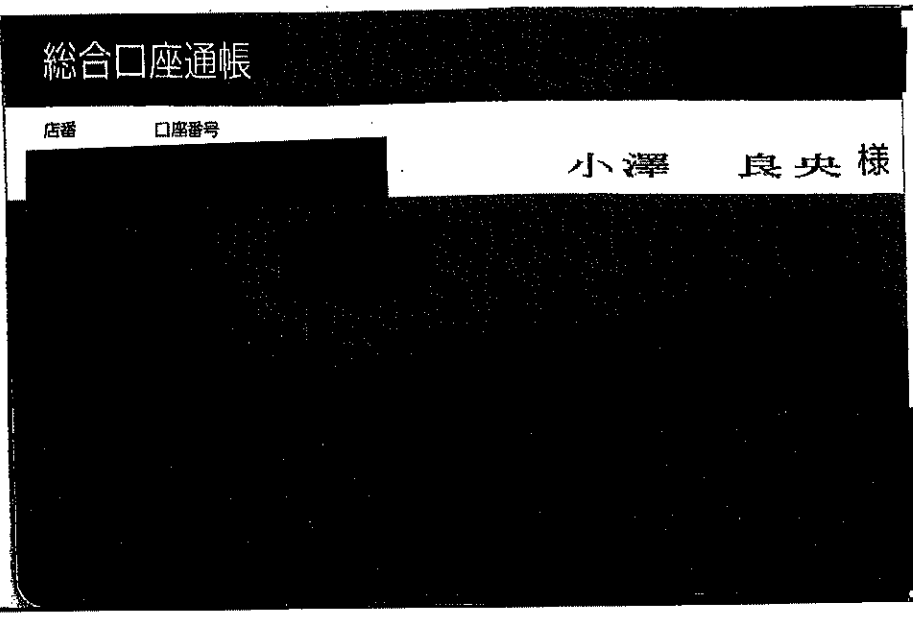

備考欄

ネット利用料金のみのプランです。

9 D 7- 6-27 | | 6,820 | SMBC(ｼﾞｲｺﾑ

ご利用料金の内訳 (Detailed Statement)

J:COM

お客さま名 CUSTOMER'S NAME 小澤 良央 様

ご請求月 MONTH OF ISSUE ２０２５年 ６月

振替日 WITHDRAW DATE ２０２５年６月２７日

ご利用内容 SERVICES	料金（円） CHARGES	ご利用期間等 PERIOD OF USE
◇◇ 2025年6月 ◇◇		
【インターネット】		
３２０Mコース	６，２００	６月 １日～ ６月３０日
消費税等（消費税率１０%）	６２０	税額1円未満、税込除く
合計金額（消費税率１０%）	６，８２０	★
総合計金額	６，８２０	★の明細行の合計金額となります

電話をご利用の皆様へ

ユニバーサルサービス料は、日本全国でユニバーサルサービス（加入電話、公衆電話、緊急通報）の提供を確保するために
ご負担いただく料金です。
尚、基礎的電気通信役務支援機関（社団法人電気通信事業者協会）から１番号あたりの費用（番号単価）が公表されています。

■税込価格で表記されている他事業者の利用料金について、消費税等の金額のご確認が必要な場合は、
各事業者までお問い合わせをお願いいたします。
■初回のご請求は、サービス開始月の日割りと翌月、もしくは翌々月までの合算となります。
■月途中でご契約内容を変更した場合は、翌月のご請求にて精算となります。

局

会派名称	支出伝票番号
自由民主党	711627

政務活動費支出伝票

経費区分	事務費
支出年月日	令和 7 年 6 月 27 日
支出額	7,570 円

使途及び内容

インターネット接続に要する経費

按分による支出の場合の記載事項

・全体の経費 （ 8,412 円）. . . A

・按分の率（ 90 %）. . . . . B

A × B ＝ 政務活動費の支出額 7,570 円

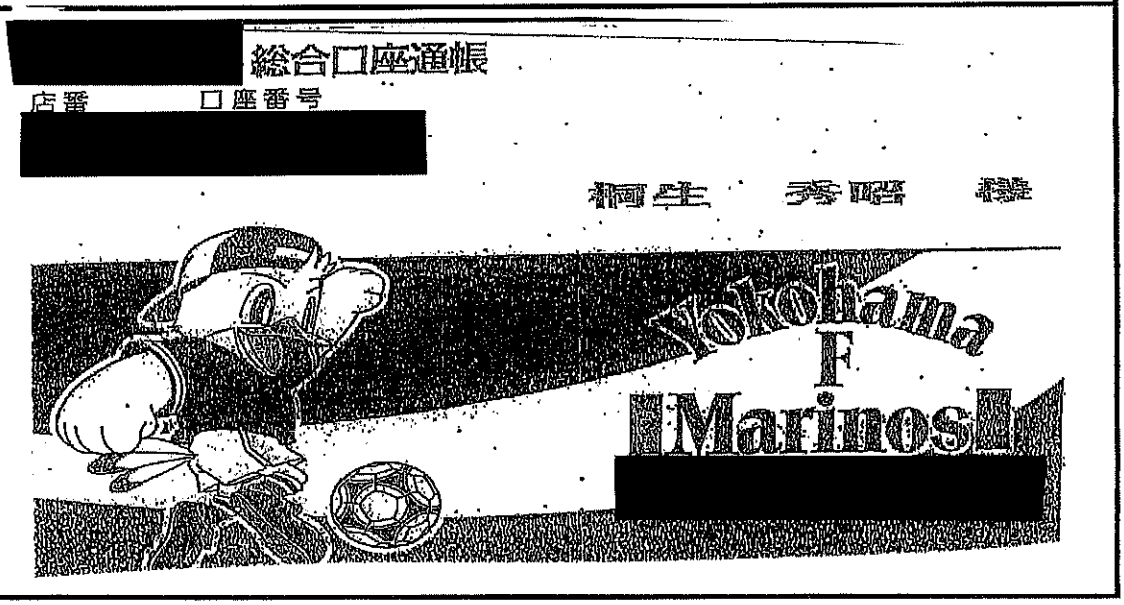

備考欄

BIZimoサービス通信費
5月分

07.06.27 口座振替 *8,412 DF.カ)マルトク

料金後納
郵便

000032164137

233-0004
神奈川県　横浜市港南区　港南中央通　１－５
さくらビル　２０２

県議会議員　桐生秀昭事務所　御中

001654#　　P0051963-002-000072#
11:20250619

請求通知書在中

スマートビリングサービス株式会社

サービスに関するお問い合わせ
SBS Members窓口 Tel 0570-666-582
受付時間　10:00～17:00(日曜・年末年始を除く)
※場合により営業時間を変更させていただくことがございますので、予めご了承ください。

SBS Members

【差出代行人・還付先】
芙蓉アウトソーシング＆コンサルティング株式会社
東京都江東区豊洲 5-6-36 豊洲プライムスクエア 4階 BS1-3

ご案内は内側にあります。こちらから開いてご覧ください。

[redacted]【 ご請求通知書 】[redacted]

商品名／摘要	金額
会員番号：[redacted]	
BiZiMoサービス通信費2025年5月ご利用分	¥7,348
郵billサービス発行料（請求通知）	¥300

ご請求金額小計	¥7,648
課税対象額	¥7,648
消費税等	¥764
ご請求金額合計	¥8,412

[redacted]　ご請求書　[redacted]
発行日　2025年06月20日

[ご請求コード：[redacted]]
県議会議員　桐生秀昭事務所　御中

スマートビリングサービス株式会社

平素は格別のお引き立てをいただき誠にありがとうございます。
下記の通り、ご請求金額をご案内申し上げます。
口座引落日の前日迄にお客様のお口座にご入金ください。

ご請求金額	¥8,412
お支払方法	口座引落
口座引落日	2025年06月27日

引落ができない場合、コンビニ払込票をお送りさせていただきますので、
最寄の対象コンビニエンスストアもしくはお振込にてお支払いただく必要
がございます。
コンビニ払込票の発行が3ヶ月続いた場合、4ヶ月目以降から発行手数料
300円（税抜）を請求額に加算させていただきます。

【お引落口座】

金融機関名	[redacted]
支店名	
口座種目・番号	
口座名義	ｷﾘｭｳ ﾋﾃﾞｱｷ

【お知らせ】

局

会派名称
自由民主党

支出伝票番号
725458

政務活動費支出伝票

経費区分	事務費
支出年月日	令和 7 年 6 月 27 日
支出額	7,778 円

使途及び内容

固定電話・ＦＡＸ使用料

按分による支出の場合の記載事項

・全体の経費 （ 9,723 円）．．．A

・按分の率 （ 80 %）．．．．．．B

政務活動費の支出額

A × B ＝ 7,778 円

[redacted]銀金通帳

店番号 [redacted] 口座番号 [redacted]

梅沢裕之事務所
代表 梅沢 裕之 様

[redacted]

備考欄				
	07-06-27	口座振替	*9,723	ルーク(HFC)

4月分

10IAB　00105206

請求先
〒221-0822
神奈川県横浜市神奈川区西神奈川２－５－１８
梅沢裕之事務所
経理担当　様

請　求　書

（口座振替のお知らせ）

請求元
〒221-0812
神奈川県横浜市神奈川区
平川町１０－１２
TEL:045-488-0488
株式会社ルーク
登録番号 T5020001029742

0005093#
4506110115396412
10IAB
000000

請求金額	9,723円

件名：

請求書発行日	2025年06月10日(火)
請求書番号	000799750
締日	2025年05月31日(土)
振替日	2025年06月27日(金)

平素は格別のお引立てを賜り、誠にありがとうございます。上記記載のご請求金額をご指定の口座から振替させていただきます。

前回請求金額	入金額	調整金額	繰越金額	今回請求金額（税抜）	今回消費税額	今回請求金額（税込）

支払方法	口座振替
備考	保守契約解約時、契約（サービス）内容に基づき解約に伴う請求が発生する場合があります。 ▼長期割サービス・コピー用紙無料サービス解約時には契約内容をご確認ください。 ご請求電気料金に関して、2025年1月ご使用分（2月検針分）～3月ご使用分（4月検針分）において、 政府の支援により高圧契約の場合は使用量×1.3円／kwh（3月ご使用分0.7円）、 低圧契約の場合は使用量×2.5円／kwh（3月ご使用分1.3円）が値引されています。 ▼再エネ発電賦課金、容量拠出金相当額、電源調達調整費、エネルギーおとく割を除いた電気使用料より値引いたします。 ▼ネットランでんきをご契約いただいている方が対象になります。 ■税率ごとの税抜の合計額・消費税額を、明細最下段に記載しております。 ※は軽減税率適用です。

請求書のデジタル化に関するご案内

弊社では請求書のデジタル化を目的として、全てのご請求を「BtoBプラットフォーム請求書」にてご案内しております。
下記のURLにアクセス後、「仮ID」と「仮パスワード」をご入力の上、画面の案内に従って、ご登録（無料）をお願いいたします。ご登録完了後すぐにご利用いただけます。
請求書のデジタル化へのご理解とご協力をよろしくお願い申し上げます。

※既にIDを登録済の方は、右記の仮ID・仮パスワードより設定することで、登録済IDで利用することができます。

※ご登録完了後は電子請求書のみ発行させていただきますので、ご注意下さい。

URL	https://wi.infomart.co.jp/in
仮ＩＤ	[redacted]
仮パスワード	

明細日付 明細番号	明細項目	単価 部門	数量	単位	金額 備考	消費税額	請求金額
2025/05/10 100488	ご利用期間　2025/04/01～2025/04/30／契約ID [redacted]						—
					契約電話番号　045-413-9008		
2025/05/10 100488	契約ID [redacted]						—
2025/05/10 100488	契約電話番号　045-413-9008						—
2025/05/10 100488	ﾈｯﾄﾗﾝ光 ﾌｧﾐﾘｰﾌﾟﾗﾝ	4,300	1		4,300		—
2025/05/10 100488	番号表示ｻｰﾋﾞｽ	1,200	1		1,200		—
2025/05/10 100488	ﾈｯﾄﾗﾝ光電話（通話料）	307	1		307		—
2025/05/10 100488	ﾈｯﾄﾗﾝ光電話（携帯電話等への通話料）	123	1		123		—
2025/05/10 100488	ﾕﾆﾊﾞｰｻﾙｻｰﾋﾞｽ料他	9	1		9		—
2025/05/10 100488	ﾀﾞﾌﾞﾙﾁｬﾝﾈﾙ	400	1		400		—
2025/05/10 100488	ﾏｲﾅﾝﾊﾞｰ	200	1		200		—
2025/05/10 100488	ﾈｯﾄﾗﾝ光電話ｵﾌｨｽ（基本料）	1,300	1		1,300		—
2025/05/10 100488	ﾈｯﾄﾗﾝ光電話対応機器使用料	1,000	1		1,000		—
					8,839		—
	【小　　計】				8,839		—
	【税抜御買上計10.0%】				8,839		—
	消費税等10.0%				884		—

明細日付 明細番号	明細項目	単価 部門	数量	単位	金額 備考	消費税額	請求金額
	税率／課税対象額／消費税等						—
	10.0／¥8，839／¥884						—

(局)

会派名称	支出伝票番号
自由民主党	724500

政務活動費支出伝票

経費区分	事務費
支出年月日	令和 7 年 6 月 27 日
支出額	7,927 円

使途及び内容

事務用機器等レンタル料、リース料

按分による支出の場合の記載事項

・全体の経費 （ 9,909 円）. . . A

・按分の率（ 80 %）. . . . . B

A × B ＝ 政務活動費の支出額 7,927 円

≪領収書等証拠書類の添付欄≫

20 07-06-27	口座振替		*9,909	ｶ)ｽﾜﾍﾞ /SCS

[redacted]

店番号 [redacted] 口座番号 [redacted]

高橋 延幸 様

[redacted]

備考欄

コピー代 令和7年 4/1～5/31

(局)

会派名称	支出伝票番号
自由民主党	742396

政務活動費支出伝票

経費区分	事務費
支出年月日	令和 7 年 6 月 27 日
支出額	9,069 円

使途及び内容

事務用品・事務用機器・備品購入代

按分による支出の場合の記載事項

・全体の経費 （ 15,116 円）．．．A

・按分の率（ 60 %）．．．．．．B

政務活動費の支出額

A × B ＝ 9,069 円

[redacted]

永田 [redacted] 様

店番 [redacted] 口座番号 [redacted]



07-627 口座振替4 *50,238 ﾗｸﾃﾝｶｰﾄﾞｻｰﾋﾞ

備考欄

ラベルシール (Amazon)

ご利用代金請求明細書

永田　磨梨奈 様

2025/07/14

楽天カード株式会社
本　　社／東京都港区南青山二丁目6番21号

問合先：0570-66-6910
※ご利用いただけない場合は、092-303-7188

2025年06月ご請求金額

50,238円

ご利用カード

[redacted]

お支払日	返済方法	引落口座	請求確定日	利用獲得ポイント	調整額	返金額
2025/06/27	口座振替	[redacted]	2025/06/22	[redacted]		

ご利用明細

（単位：円）

利用日	利用店名	利用者	支払方法	利用金額	手数料	支払総額	当月請求額	翌月繰越残高
[redacted]								
2025/05/06	ｱﾏｿﾞﾝ	本人*	1回払い	15,116	0	15,116	15,116	0
[redacted]								

※ポイントで支払いサービスをご利用された場合、ご利用ポイント分を差し引いた金額がご請求予定金額として表示されます。

amazon.co.jp

注文番号250-2842889-2243045の領収書
このページを印刷してご利用ください。

発行日：2025年5月7日
注文日：2025年5月5日
Amazon.co.jp 注文番号：250-2842889-2243045
ご請求額：￥15,116

＿＿＿＿＿＿＿＿＿＿様

2025年5月6日に発送済み

注文商品	価格
4 点【*Amazon.co.jp*限定】エーワン ラベルシール *24*面 宛名 表示用 *100*シート *88007* 販売：アマゾンジャパン合同会社 コンディション：新品	￥3,779

お届け先住所：
永田磨梨奈
247-0056
神奈川県 鎌倉市大船2-20-31
IWOビル3階

配送方法：
通常配送

支払い情報

支払い方法：
[redacted]

請求先住所：
永田磨梨奈
247-0056
神奈川県 鎌倉市大船2-20-31
IWOビル3階

商品の小計：	￥15,116
配送料・手数料：	￥460

注文合計：	￥15,576
割引：	-￥460

ご請求額：	￥15,116

クレジットカードへの請求 [redacted]：2025年5月6日： ￥15,116

注文の状況を確認するには、注文内容をご覧ください。

利用規約 | プライバシー規約 ©1996-2020, Amazon.com, Inc. and its affiliates

トップへ戻る

日本語 日本 ヘルプ・サポート

利用規約 | プライバシー規約 | パーソナライズド広告規約 | 各種規約 | 特定商取引法に基づく表示
© 1996-2025, Amazon.com, Inc. またはその関連会社

amazon.co.jp

適格請求書

発行者 アマゾンジャパン合同会社

請求書発行日	2025-05-06
請求書番号	JP54BES28AJGK1
合計	￥15,116

永田磨梨奈
鎌倉市大船2-20-31，IWOビル3階
神奈川県，247-0056
JP

購入者住所

永田磨梨奈
鎌倉市大船2-20-31，IWOビル3階
神奈川県，247-0056
JP

配送先住所

永田磨梨奈
鎌倉市大船2-20-31，IWOビル3階
神奈川県，247-0056
JP

発行者

アマゾンジャパン合同会社
153-0064 東京都目黒区下目黒
1-8-1 ARCO TOWER ANNEX
日本
登録番号：T3040001028447

注文情報

注文日	2025-05-05
注文番号	250-2842889-2243045

購入明細

内容	数量	価格 税抜	税率	価格 税込	小計 税込
【Amazon.co.jp限定】 エーワン ラベルシール 24面 宛名 表示用 100シート 88007 | B0BW8H9KLT	1	￥3,436	10%	￥3,779	￥3,779
【Amazon.co.jp限定】 エーワン ラベルシール 24面 宛名 表示用 100シート 88007 | B0BW8H9KLT	1	￥3,436	10%	￥3,779	￥3,779
【Amazon.co.jp限定】 エーワン ラベルシール 24面 宛名 表示用 100シート 88007 | B0BW8H9KLT	1	￥3,435	10%	￥3,779	￥3,779
【Amazon.co.jp限定】 エーワン ラベルシール 24面 宛名 表示用 100シート 88007 | B0BW8H9KLT	1	￥3,435	10%	￥3,779	￥3,779
配送料	1	￥418	10%	￥460	￥460
値引		-￥418		-￥460	-￥460
合計					￥15,116

税率	小計 税抜	税額	小計 税込
10%	￥13,742	￥1,374	￥15,116
合計	￥13,742	￥1,374	￥15,116

局

会派名称	支出伝票番号
自由民主党	710427

政務活動費支出伝票

経費区分	事務費
支出年月日	令和 7 年 6 月 27 日
支出額	9,900 円

使途及び内容

事務用機器等レンタル料、リース料

按分による支出の場合の記載事項

・全体の経費 （ 11,000円）．．．A

・按分の率（ 90％）．．．．．．B

A × B ＝

政務活動費の支出額 9,900 円

≪領収書等証拠書類の添付欄≫

備考欄

5月分　コピー機リース料

店名：[redacted]
店番：[redacted]
口座番号：[redacted]
お名前(カナ)：ﾖｼﾀﾞ ｱﾂｷ 様
金融機関コード：[redacted]

[redacted]

[redacted]

店番：[redacted]
口座番号：[redacted]
ﾖｼﾀﾞ ｱﾂｷ 様

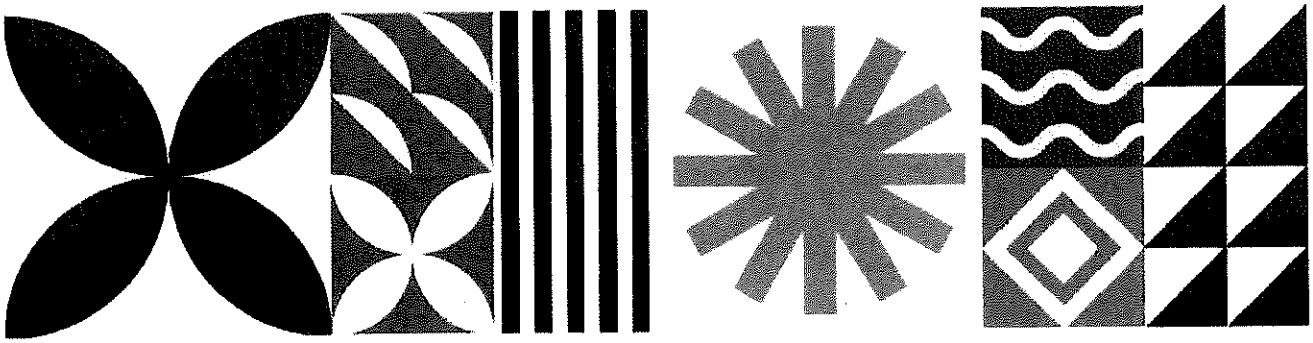

取得期間

2025/06/27 から 2025/06/27 まで

注意事項

・PDFエクスポートの対象は、スマホアプリの中に保存されている明細のみとなります。

[redacted]

明細確定日付: 2025/07/01 14:36

お取引日付	お支払金額（円）	お預り金額（円）	差引後残高（円）	メモ
[redacted]				
2025-06-27	11,000	ｺｳｻﾞﾌﾘｶｴ NS ﾐﾂﾋﾞｼHBL	[redacted]	

局

会派名称	支出伝票番号
自由民主党	744854

政務活動費支出伝票

経費区分	事務費
支出年月日	令和 7 年 6 月 27 日
支出額	10,015 円

使途及び内容

固定電話・ＦＡＸ使用料

按分による支出の場合の記載事項

・全体の経費 （ 11,128円）．．．A

・按分の率 （ 90％）．．．．．．B

Ａ × Ｂ ＝

政務活動費の支出額 10,015 円

≪領収書等証拠書類の添付欄≫

備考欄

5月分固定電話、携帯電話料金

[redacted]

株式会社オリエントコーポレーション

[redacted]

[redacted]

嶋村　公　様

A0013　0011170
3AヲA4-001/003-B010003724#
Aヲ-57905/R0706

ご利用代金明細書

登録番号T9010001070784

いつもご利用いただき誠にありがとうございます。
今月のご利用明細をご送付いたしますのでご確認ください。
口座へのご準備はお支払い日の前日までにお願いいたします。

お支払い日	7年 6月27日
当月ご請求金額 A+B+C+D	[redacted]円
内訳 A 1回払い・分割払い・ボーナス払い	[redacted]円
B リボルビング払い（ショッピング）	[redacted]円
C リボルビング払い（キャッシング）	0円
D 調整額	0円

利用可能枠[redacted]円、内キャッシング可能枠[redacted]円

カード名称	[redacted]
会員番号	
金融機関名	
支店名	
預金種目・口座番号	
口座名義人	シマムラ　タダシ

＊毎月のお支払い日は27日（金融機関休業日の場合は翌営業日）となります。
＊当社クレジットで同一口座に他のご請求がある場合、請求は合算された金額となることがありますので、あらかじめご了承ください。
＊口座振替結果の確認には、1週間程度のお時間をいただいております。
＊本カードの利用枠は上記の通りとなります。[redacted]するカードを2枚以上お持ちの場合、別途定める総利用可能枠以内でのご利用となります。
＊お客様情報保護のため、会員番号と口座番号の一部を非表示としております。

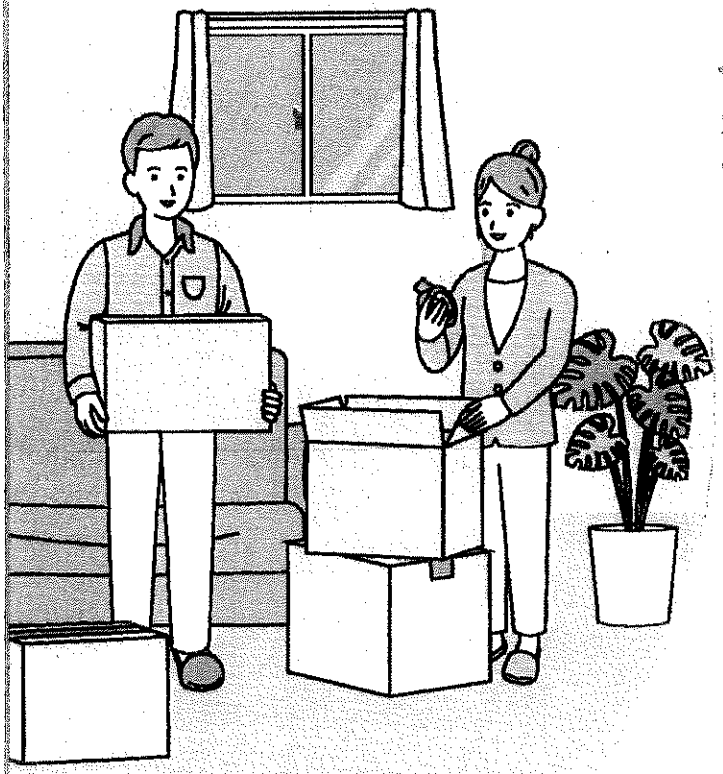

お引越し等で住所が変更となるお客さまへ

（インターネットでのお手続き）

☑ いつでもどこでもお手続き可能！

☑ [redacted] 住所変更が完結！

詳しくはこちら [redacted]

2503-ZZ

お問い合わせは [redacted]
（9:30～17:30 日曜日・12月31日～1月3日休業）

カードの紛失・盗難は 紛失・盗難受付ダイヤル [redacted]（有料）
（24時間受付 年中無休）

※お手元にカードをご用意のうえお問い合わせください。※お電話の際はカード会員ご本人さまからお電話ください。
※明細書のお届け時期は電話が大変混み合い、つながりにくい場合があります。あらかじめご了承ください。

[redacted]

[redacted] [redacted] ご利用明細

ご利用明細 （リボルビング払いの新規ご利用分および、1回払い、分割払い、ボーナス払いの新・旧ご利用分）

ご利用日	ご利用先など	新・旧	ご利用金額	手数料・利息（年利%）	その他	支払開始年月	支払区分	お支払回数	何回目	当月ご請求額	翌月繰越
	[redacted]		[redacted]								
	【嶋村 公様 ご利用分】										
[redacted]											
7 430	ドコモご利用料金 05月分	*	49128	0	0	7 61		1	1	49128	
[redacted]											

※R：あとリボお申込分　＊：新規ご利用分　1:アド2:リボ3:残債

小 計 A　216918

日頃、ドコモのサービスをご利用いただきまして誠にありがとうございます。

内訳項目 金額（円） BREAKDOWN BY CATEGORY (YEN)	内訳金額（円） AMOUNT (YEN)	内訳等詳細 DETAILS OF BREAKDOWN		税区分 (TAX)
[redacted]		ご利用期間（4／1～4／30）		
◇基本使用料等（計） 2,200	2,200	カケホーダイプラン（ケータイ）		合 算
◇通話料・通信料（計） 48	48	FOMA・SMS通信料	4月ご利用分	合 算
◇その他ご利用料金等（計） 363	380	ケータイ補償サービス利用料（380）		合 算
	2	ユニバーサルサービス料／基本	1番号あたり2円のご請求となります	合 算
	1	電話リレーサービス料／基本	1番号あたり1円のご請求となります	合 算
	-20	●ビリング割引料	4月請求分	合 算
◇消費税等相当額（計） 261	261	消費税等相当額（合計）	合算表示の料金合計×10%	
◇合計 2,872	2,872	合計		
		<NTTドコモからのお知らせ>		
		○継続利用期間は、4月末で	22年となりました。	
		○ポイントのお知らせ		
		4月ご利用分に対する獲得ポイントは、	20ptです。	
		（ポイント進呈の対象になるご利用金額は、	2、611円です。）	
		※その他の獲得ポイントはWEBをご確認ください。		
	△ 418	ケータイ補償サービス利用料		
	2454	ケータイ料金		
	8674	固定電話料金		
	11,128	今月分電話料金 合計		

内訳項目 金額（円） BREAKDOWN BY CATEGORY (YEN)	内訳金額（円） AMOUNT (YEN)	内訳等詳細 (DETAILS OF BREAKDOWN)		税区分 (TAX)
[redacted]		ご利用期間（4／1～4／30）		
◇基本使用料等（計） 5,700	5,200	戸建・タイプA／東		合 算
	0	（参考）ｐｌａｎ利用		合 算
	1,500	ドコモ光電話バリュー基本使用料	４６０円の通話料を含みます。	合 算
			光電話番号：０４５－６３３－４５５２	
◇通話料・通信料（計） 880	1,376	国内通話料	３月ご利用分	合 算
	-248	繰越適用額	２月ご利用分からの繰越額は２４８円	合 算
	-248	無料通話適用分	３月ご利用分	合 算
	0	（参考）翌月ご請求分への光電話くりこし無料通話分は	２３２円です。	合 算
◇その他ご利用料金等（計） 306	200	ダブルチャネル		合 算
	100	追加番号	１契約	合 算
	2	ユニバーサルサービス料／基本	１番号あたり２円のご請求となります	合 算
	2	ユニバーサルサービス料／基本（追加番号）	１番号あたり２円のご請求となります	合 算
	1	電話リレーサービス料／基本	１番号あたり１円のご請求となります	合 算
	1	電話リレーサービス料／基本（追加番号）	１番号あたり１円のご請求となります	合 算
◇消費税等相当額（計） 788	788	消費税等相当額（合計）	合算表示の料金合計×１０％	
◇合計 8,674	8,674	合計		
		＜ＮＴＴドコモからのお知らせ＞		
		○継続利用期間は、４月末で	５年１か月となりました。	
		○ドコモ光／戸建のご契約期間は４月末で	１年１か月となりました。	
		○ポイントのお知らせ		
		４月ご利用分に対する獲得ポイントは、	[redacted]す。	
		（ポイント進呈の対象になるご利用金額は、	[redacted]円です。）	
		※その他の獲得ポイントはＷＥＢをご確認ください。		

日頃、ドコモのサービスをご利用いただきまして誠にありがとうございます。

 docomo

内訳項目 金額（円） BREAKDOWN BY CATEGORY (YEN)	内訳金額（円） AMOUNT (YEN)	内訳等詳細 (DETAILS OF BREAKDOWN)		税区分 (TAX)
【合計請求額の請求内訳】			詳細は電話番号毎内訳をご覧ください。	
[redacted]				
◇合計 40,128	49,128	合計		

＊＊＊ユニバーサルサービス料について＊＊＊
ユニバーサルサービス料は、あまねく日本全国においてユニバーサルサービス（ＮＴＴ東西の加入電話等）の提供を確保するためにご負担いただく料金です。
なお、社団法人電気通信事業者協会から１番号当たりの費用（番号単価）が公表されています。

局

会派名称	支出伝票番号
自由民主党	740578

政務活動費支出伝票

経費区分	事務費
支出年月日	令和 7 年 6 月 27 日
支出額	10,464 円

使途及び内容

事務用機器等レンタル料、リース料

按分による支出の場合の記載事項

・全体の経費 （ 11,627 円）．．． A

・按分の率（ 90 %）．．．．．． B

A × B ＝ 政務活動費の支出額 10,464 円

≪領収書等証拠書類の添付欄≫

[redacted] 総合口座通帳

店番 [redacted] 口座番号 [redacted]

桐生 秀昭 様

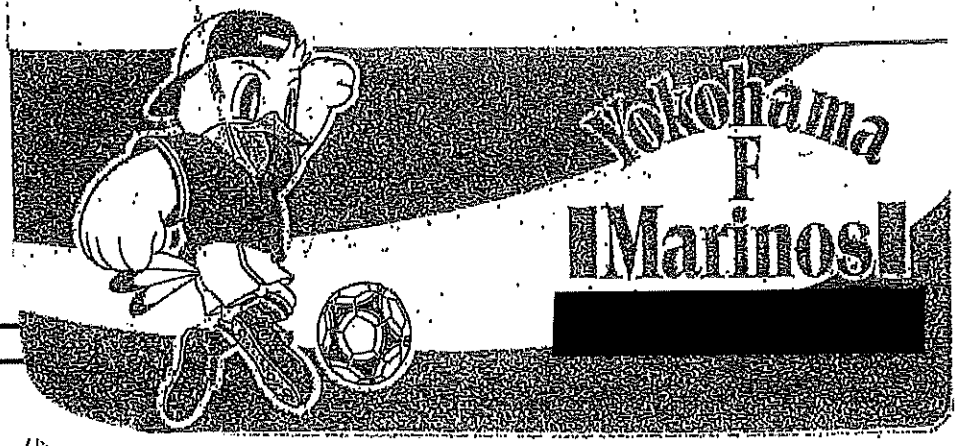

備考欄

複合機カウンター代
5月分
10570円＋消費税1057円

07.06.27 口座振替 *34,188 KCSルーク

101AB　00105910

請求先
〒233-0004
神奈川県横浜市港南区港南中央通１－５
さくらビル２０２号
桐生秀昭事務所　御中

請　求　書

（口座振替のお知らせ）

請求元
〒221-0812　登録番号 T5020001029742
神奈川県横浜市神奈川区
平川町１０－１２
TEL:045-488-0488
株式会社ルーク

0005445#　4506110115392075　101AB　000000

請求金額	34,188円

名：

請求書発行日	2025年06月10日（火）
請求書番号	[redacted]
締日	2025年05月31日（土）
振替日	2025年06月27日（金）

k格別のお引立てを賜り、誠にありがとうございます。上記記載のご請求金額をご指定の口座から振替さいただきます。

前回請求金額	入金額	調整金額	繰越金額	今回請求金額（税抜）	今回消費税額	今回請求金額（税込）

方法	口座振替
	保守契約解約時、契約（サービス）内容に基づき解約に伴う請求が発生する場合があります。 ▼長期割サービス・コピー用紙無料サービス解約時には契約内容をご確認ください。 ご請求電気料金に関して、2025年1月ご使用分（2月検針分）～3月ご使用分（4月検針分）において、 政府の支援により高圧契約の場合は使用量×1.3円／kwh（3月ご使用分0.7円）、 低圧契約の場合は使用量×2.5円／kwh（3月ご使用分1.3円）が値引されています。 ▼再エネ発電賦課金、容量拠出金相当額、電源調達調整費、エネルギーおとく割を除いた電気使用料より値引いたします。 ▼ネットランでんきをご契約いただいている方が対象になります。 ■税率ごとの税抜の合計額・消費税額を、明細最下段に記載しております。 ※は軽減税率適用です。

請求書のデジタル化に関するご案内

社では請求書のデジタル化を目的として、全てのご請求を「BtoBプラットフォーム請求書」にてご案内しております。
のURLにアクセス後、「仮ID」と「仮パスワード」をご入力の上、画面の案内に従って、ご登録（無料）をお願いいたしまご登録完了後すぐにご利用いただけます。
書のデジタル化へのご理解とご協力をよろしくお願い申し上げます。

にIDを登録済の方は、右記の仮ID・仮パスワードより定することで、登録済IDで利用することができます。

登録完了後は電子請求書のみ発行させていただきますで、ご注意下さい。

URL	https://wi.infomart.co.jp/in
仮ＩＤ	[redacted]
仮パスワード	

明細日付 明細番号	明細項目	単価 部門	数量	単位	金額 備考	消費税額	請求金額
2025/05/08 1354022	ご検針期間　2025/04/05～2025/5/8						—
2025/05/08 1354022	ﾓﾉｸﾛ使用ｶｳﾝﾀｰ	2.3	1,866		4,292 ［今回ｶｳﾝﾀｰ 1866枚］［前回ｶｳﾝﾀｰ 0枚］		—
2025/05/08 1354022	ﾓﾉｸﾛ調整ｶｳﾝﾀｰ	2.3	-18		-41		—
2025/05/08 1354022	ｶﾗｰ使用ｶｳﾝﾀｰ	15.3	417		6,380 ［今回ｶｳﾝﾀｰ 419枚］［前回ｶｳﾝﾀｰ 2枚］		—
2025/05/08 1354022	ｶﾗｰ調整ｶｳﾝﾀｰ	15.3	-4		-61		—
	◆MX3161				10,570		—
	【小　　計】				10,570		—
[redacted]							—
							—
							—
							—
							—
							—
[redacted]							—
							—
							—

AH1MOBABOT05910

10IAB 00105911

明細日付	明細項目	単価	数量	単位	金額	消費税額	請求金額
明細番号		部門			備考		

[redacted]

明細日付 明細番号	明細項目	単価 部門	数量	単位	金額 備考	消費税額	請求金額
	税率／課税対象額／消費税等						—
	10.0／¥31，080／¥3，108						—

局

会派名称	支出伝票番号
自由民主党	743891

政務活動費支出伝票

経費区分	事務費
支出年月日	令和 7 年 6 月 27 日
支出額	10,510 円

使途及び内容

固定電話・ＦＡＸ使用料

按分による支出の場合の記載事項

・全体の経費 （ 11,678 円）．．． A

・按分の率（ 90 %）．．．．．． B

A × B ＝

政務活動費の支出額 10,510 円

≪領収書等証拠書類の添

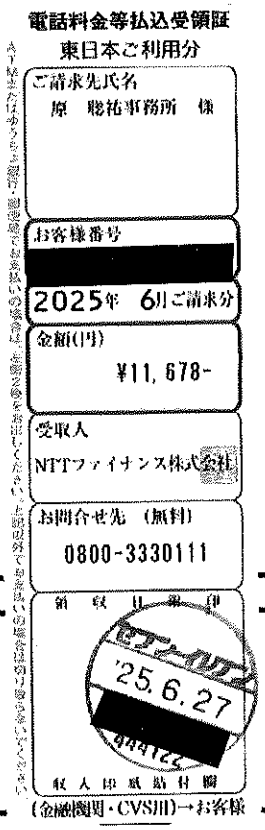
電話料金等払込受領証
東日本ご利用分
ご請求先氏名
原 聡祐事務所 様
お客様番号
[redacted]
2025年 6月ご請求分
金額(円)
¥11,678-
受取人
NTTファイナンス株式会社
お問合せ先 (無料)
0800-3330111
領収日単印
'25.6.27
[redacted]
収入印紙貼付欄
(金融機関・CVS用)→お客様

備考欄

6月請求分

請求書（東日本ご利用分）

〒231－0851
横浜市中区山元町２丁目６３

原　聡祐事務所　様

025062101039808474

13430

Webでのお問い合わせ先

NTTファイナンス株式会社
〒108-0075 東京都港区港南１－２－７０

発行年月日　２０２５年　６月１７日発行
発行会社　差出：ＮＴＴファイナンス（株）
東京都港区港南１－２－７０
お問合せ先　０８００－３３３０１１１（無料）
【還付先】
〒２３１　横浜市中区日本大通　日本郵便㈱
－８６９１　横浜港郵便局　私書箱１０７号
社用コード　J20021321001 13430 13398 00 C
61 010100 1 0　25060310C

日頃、ＮＴＴファイナンスをご利用いただきまして誠にありがとうございます。
下記の料金を請求させていただきますので、内容を十分ご確認のうえ、お支払い期限までに裏面記載の場所でお支払いをお願いします。（　1／　2ページ

お客様ご請求番号 (BILLING NUMBER) お客様番号 (CUSTOMER NUMBER)	請求年月 (MONTH OF ISSUE)	ご請求金額 (TOTAL AMOUNT)	お支払期限 (DUE DATE)
[redacted]	2025年　6月ご請求分	１１，６７８円	2025年　6月30日（月）

お　知　ら　せ

【ＮＴＴファイナンスからのお知らせ】－－－

お客様ご請求番号 BILLING NUMBER	[redacted]	請求年月 MONTH OF ISSUE	2025年 6月ご請求分

ご請求内訳 （お客様番号 [redacted]）

内訳項目 金額(円) CHARGE BREAKDOWN BY CATEGORY (YEN)	内訳金額（円） AMOUNT (YEN)	請求内訳等詳細 DETAILS OF CHARGE BREAKDOWN （本内訳は、各サービス提供事業者が発行したものです。）	税区分 TAX
[redacted]			
◇ＮＴＴ東日本ご利用分			
11,678	5,400	フレッツ光利用料（Ｎ・ファミリＨＳ） 5月 1日～ 5月31日： お客さまＩＤ_[redacted]	合 算
	500	リモートサポートサービス料金 5月 1日～ 5月31日	合 算
	1,300	ひかり電話オフィスタイプ（基本料） 5月 1日～ 5月31日 電話番号は045－228－8535	合 算
	1,200	ナンバー・ディスプレイ使用料 5月 1日～ 5月31日	合 算
	1,000	ボイスワープ使用料 5月 1日～ 5月31日	合 算
	400	複数チャネル使用料 5月 1日～ 5月31日	合 算
	200	追加番号使用料 5月 1日～ 5月31日	合 算
	160	ひかり電話（通話料） 5月 1日～ 5月31日	合 算
	448	ひかり電話（携帯電話等への通話料） 5月 1日～ 5月31日	合 算
	9	ユニバーサルサービス料他 5月 1日～ 5月31日 3番号分のご請求となります。	合 算
	1,061	消費税等相当額（合計） 合算表示の料金合計×１０％	
◇合計			
11,678	11,678	合計	

ユニバーサルサービス料他には、２０２５年４月利用料分から２０２６年３月利用料分まで、ユニバーサルサービス料に加え、電話リレーサービス料として１番号あたり１．１円（税込）が含まれています。
電話リレーサービス料については一般社団法人電気通信事業者協会のホームページをご確認下さい。
ｈｔｔｐｓ：／／ｗｗｗ．ｔｃａ．ｏｒ．ｊｐ／ｔｅｌｅｐｈｏｎｅｒｅｌａｙ＿ｓｅｒｖｉｃｅ＿ｓｕｐｐｏｒｔ／ｑａ／

＊＊＊ユニバーサルサービス料について＊＊＊
ユニバーサルサービス料は、あまねく日本全国においてユニバーサルサービス（ＮＴＴ東西の加入電話等）の提供を確保するためにご負担いただく料金です。なお、一般社団法人電気通信事業者協会からＩ番号あたりの費用（番号単価）が公表されています。

J20021321001 13430 13398 00 C

局

会派名称	支出伝票番号
自由民主党	737389

政務活動費支出伝票

経費区分	事務費
支出年月日	令和 7 年 6 月 27 日
支出額	11,550 円

使途及び内容

事務用機器等レンタル料、リース料

按分による支出の場合の記載事項

・全体の経費 （ 11,550 円）. . . A

・按分の率（ 100 %）. . . . . B

A × B ＝ 政務活動費の支出額 11,550 円

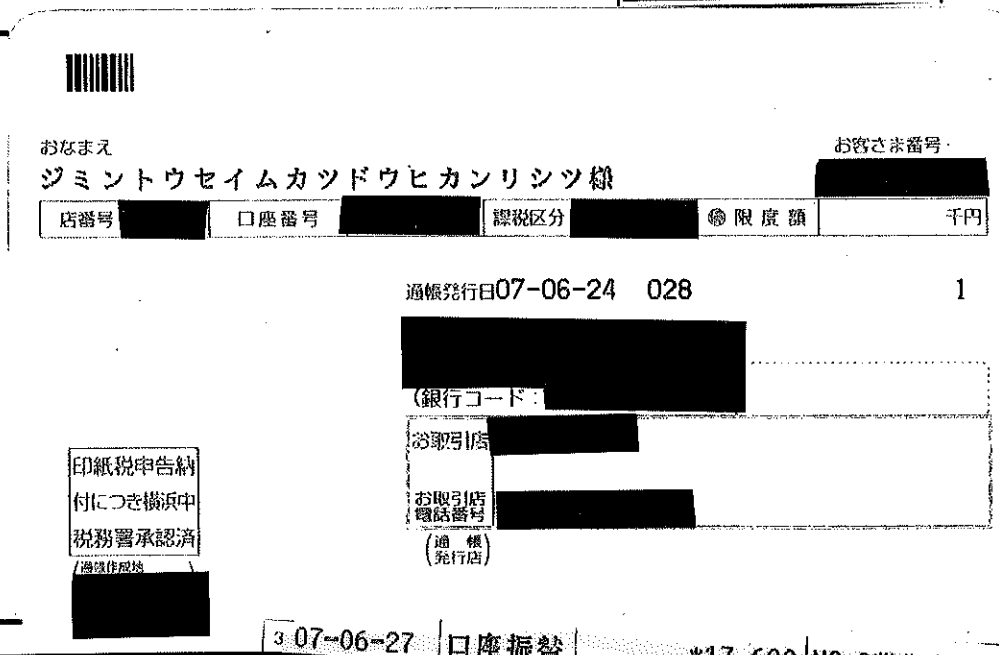
おなまえ
ジミントウセイムカツドウヒカンリシツ様
お客さま番号
店番号 口座番号 課税区分 限度額 千円
通帳発行日07-06-24 028 1
(銀行コード:
お取引店
お取引店機結番号
(通帳発行店)
印紙税申告納付につき横浜中税務署承認済
3 07-06-27 口座振替 ¥17,600 NS ミツビシHBL

備考欄

複合機リース料　6月支払い分
引落し額17,600円の内、リース料11,550円を充当

局

会派名称	支出伝票番号
自由民主党	743222

政務活動費支出伝票

経費区分	事務費
支出年月日	令和 7 年 6 月 27 日
支出額	11,880 円

使途及び内容

事務用機器等レンタル料、リース料

按分による支出の場合の記載事項

・全体の経費 （ 13,200 円）．．． A

・按分の率 （ 90 %）．．．．．． B

A × B ＝ 政務活動費の支出額 11,880 円

≪領収書等証拠書類の添付欄≫

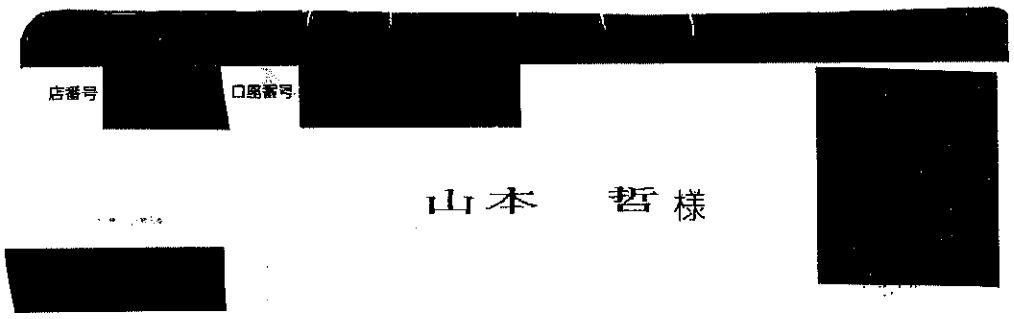

備考欄

PCリース 6月分

局

会派名称	支出伝票番号
自由民主党	725256

政務活動費支出伝票

経費区分	事務費
支出年月日	令和 7 年 6 月 27 日
支出額	12,622 円

使途及び内容

携帯電話使用料及びインターネット接続

按分による支出の場合の記載事項

・全体の経費 （ 14,025 円）．．．A

・按分の率（ 90 %）．．．．．．B

A × B ＝

政務活動費の支出額 12,622 円

≪領収書等証拠書類の添付欄≫

6 07-06-27	口座振替	*223,274	エポスカード

備考欄

5Gギガホ P6350円、ドコモ光セット割-1000円、かけ放題OP定額1700円
マンションタイプB/東4200円、ひかり電話A基本料1500円
税別合計12750円×消費税10%＝14025円　　4/1～4/30使用分

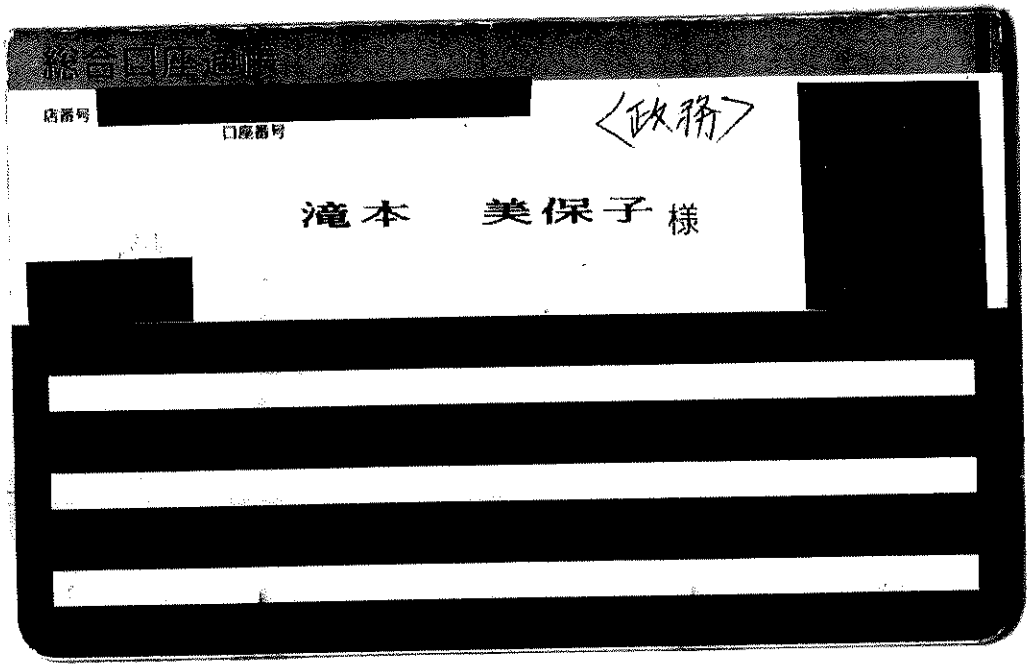
総合口座通帳
店番号
口座番号
〈政務〉
滝本　美保子 様

EPOS ご利用代金明細書

滝本　美保子　様

いつもエポスカードをご利用いただき，ありがとうございます。
ご利用いただきましたカードのご利用明細を下記の通りご案内申し上げます。

明細作成日	明細書ページ数
2026年06月05日	01ページ目

■今回のご請求額

お支払日	2025年06月27日
お支払金額合計	223,274円

<口座引落しの方へ>金融機関が休業の場合は、お引落し日は翌営業日になります。

MARUI GROUP
株式会社エポスカード　〒164-8701　東京都中野区中野４－３－２
登録番号　関東財務局長　第01386号
お問い合せはエポスカスタマーセンターまで　（受付時間9:30～18:00）
東京　０３－３３８３－０１０１　大阪　０６－６６３０－０１０１

・口座へのご入金は、お支払日の前日（金融機関営業日）までにお願いします。

お支払口座	
	カード種類 [redacted]
	金融機関名
	支店名
	口座番号
	口座名義　タキモト　ミホコ　様

※上記「お支払口座」はエポスカードの登録内容を表示しております。
※金融機関の手続きの都合等により、上記口座からお引落しできない場合があります。

ご利用明細

★ショッピングの１回・２回・ボーナス一括払い、キャッシングの１回ご利用分を「リボ払い」に変更いただけます。　【変更締切日　：　06月22日】
※リボ変更により「リボ・分割・ボーナス払いのご利用残高がご利用可能枠を超える場合は変更いただけませんのでご注意ください。

ご利用日 年	月	日	ご利用先など ※マルイご利用分は購入時の代表商品を表示しています	ご利用明細 ご利用金額(円)	支払回数	今回のお支払明細 今回お支払金額	お支払金額(円)	摘要	リボ分割	備考
			<ショッピングご利用分（１回）>							
26	05	24	オオトメセイキユウ　０５ガツゴリヨウブン	17,422	1回	1	17,422			
[redacted]										
今回のお支払合計金額（円）							223,274円			

・ショッピングのリボ払いの「弁済金」、分割払いの「分割支払金」は、本書面では「お支払金額」と記載しています。
・ショッピングのリボ払いの「現金販売（提供）価格」、分割払いの「支払総額」は、本書面では「ご利用金額」と記載しています。
・ショッピング分割払いの場合、記載金額に分割払い手数料を含みます。
【ご利用日】ご利用締め日（お支払日の前月同日）までに到着した売上表および現在お支払い中のご契約のご利用日です。
【今回回数】何回目のお支払かを表示します。
【摘要】ボーナス払いのお支払予定月やリボ払いの元利内訳、海外利用の場合の現地通貨額／換算レートなどを表示します。（上段：現地通貨ご利用額、下段：換算レート）
※為替相場により、現地通貨額・通貨レートを表示できない場合もございます。
【リボ・分割】◎＝リボ変更済みです。●＝増額引落し申請を承りました。▲＝分割変更済みです。
【備考】◇＝優待割引適用分です。□＝VISA加盟店利用の取消による金額変更分です。◆＝いつでもリボで承りましたがリボ・分割・ボーナス払いのご利用可能枠を超えたため、１回払いのご利用になります。△＝コンビニ・郵便局（後払い）でご利用後、エポスカードでのお取扱いに変更させていただきました分です（リボ変更対象外）
▽＝バーチャルカードご利用分です。

1回払いのご利用等を除き、契約不適合、役務の未提供などを理由に支払いを停止できる場合があります。

ご利用料金のご案内（おまとめ請求分）

[redacted]

[redacted] 滝本　美保子　様

02505210604672821 1

15094

Webでのお問い合わせ先

NTTファイナンス株式会社
〒108-0075 東京都港区港南１－２－７０

発行年月日　２０２５年　５月１８日発行
発行会社　差出：ＮＴＴファイナンス（株）
東京都港区港南１－２－７０
お問合せ先　０８００－９９９１０００（無料）
【還付先】
〒２２０　横浜市西区みなとみらい４－７
－００１２　－３　横浜メディアタワー１７Ｆ
社用コード　H40051321003 15094 06290 00 Z
62 000000 11　25050310Z

日頃、ＮＴＴファイナンスをご利用いただきまして誠にありがとうございます。

お客様電話番号等（BILLING NUMBER） お客様番号（CUSTOMER NUMBER）	請求年月（MONTH OF ISSUE）	ご利用金額（TOTAL AMOUNT）	振替日（TRANSFER DAY）
０９０－７６３９－７１０５ [redacted]	２０２５年　５月ご請求分	１７，４２２円	ご利用クレジット会社の規約に基づく振替日

お　知　ら　せ

【ＮＴＴファイナンスからのお知らせ】
適格請求書発行事業者名：ＮＴＴファイナンス株式会社（登録番号：Ｔ８０１０４０１００５０１１）

１０％対象請求額（税込）	１７，４１１円	うち消費税等	１，５８２円
非対象等請求額	１１円	ご請求額合計	１７，４２２円

※各社のご利用料金・ご利用期間の詳細については、「ご請求内訳」をご確認ください。

【ＮＴＴドコモからのお知らせ】
＊＊＊　電話番号毎のご利用金額（税込）　＊＊＊

０９０－７６３９－７１０５	９，８４６円
Ｆ１１６４０５５１２７	４，６２０円

０９０－７６３９－７１０５
＊＊＊　ドコモからのお知らせ　＊＊＊
２０２５年７月請求分より、請求書等発行手数料を改定します。また同月請求分より、Ｘｉ、ワイドスターⅡ、ワイドスターⅢご契約者のｅビリング割引（月々の請求書等をＷｅｂにてご確認いただくことにより、請求金額から１回線あたり２０円を割り引き）を終了します。詳しくはドコモＨＰをご確認ください。

お客様電話番号等（BILLING NUMBER） お客様番号（CUSTOMER NUMBER）	ご請求先氏名（CUSTOMER NAME）
０９０－７６３９－７１０５ [redacted]	滝本　美保子　様

ご利用クレジット会社（CREDIT COMPANY）	カード会社会員番号（MEMBER NUMBER OF THE CARD）
[redacted]	

ＮＴＴファイナンス株式会社
〒108-0075
東京都港区港南１-２-７０

お客様電話番号等 BILLING NUMBER	090-7639-7105	請求年月 MONTH OF ISSUE	2025年 5月ご請求分

ご請求内訳 (お客様番号 [redacted])

内訳項目 金額(円) CHARGE BREAKDOWN BY CATEGORY(YEN)	内訳金額(円) AMOUNT (YEN)	請求内訳等詳細 DETAILS OF CHARGE BREAKDOWN (本内訳は、各サービス提供事業者が発行したものです。)		税区分 TAX
【事業会社毎の請求額合計】		詳細は電話番号毎内訳をご覧ください。		
◇NTTドコモ分ご請求額	14,466			
◇NTT東日本分ご請求額	2,736			
◇NTTファイナンス分ご請求額	220			
◇合計	17,422			
【NTTドコモ集計毎請求額】				
◇基本使用料等(計)				
9,850	9,850	基本使用料		合算
◇通話料・通信料(計)				
2,018	78	5G・SMS通信料		合算
	240	他社接続サービス通信料		合算
	1,700	音声オプション定額料		合算
◇その他ご利用料金等(計)				
1,273	1,270	付加機能使用料等		合算
	2	ユニバーサルサービス料		合算
	1	電話リレーサービス料		合算
◇決済サービス代金等(計)				
11	11	docomoコンテンツ(料金回収代行／継続課金分)		非対象等
◇消費税等相当額(計)				
1,314	1,314	消費税等相当額(合計)	合算表示の料金合計×10%	
◇小計				
14,466	14,466	(小計)		
◇NTTファイナンスご利用分				
220	200	口座振替のご案内／ご利用料金のご案内発行手数料		合算
	20	消費税等相当額(合計)	合算表示の料金合計×10%	
◇合計				
14,686	14,686	合計	(2回線請求分)	
<電話番号毎の請求内訳>				
[redacted]		ご利用期間(4／1～4／30)		
◇基本使用料等(計)				
5,650	6,650	5Gギガホプレミア	3GB超	合算
	(6,350)	(内訳) 5Gギガホプレミア		
	(300)	(内訳) spモード利用料		
	0	(参考) 高速通信ご利用データ量は	17.9G	合算
	-1,000	ドコモ光セット割		合算
◇通話料・通信料(計)				
2,018	78	5G・SMS通信料	4月ご利用分	合算
	240	他社接続サービス通信料(5G)	4月ご利用分 ナビダイヤル等	合算
	1,700	かけ放題オプション定額料		合算
◇その他ご利用料金等(計)				
1,273	300	留守番電話サービス利用料		合算
	200	あんしんセキュリティ利用料		合算

＊＊＊各通信サービス提供会社のサービスに関するお問い合わせ先＊＊＊
NTT東日本のお客様0120-116-000、NTT西日本のお客様0800-2000-116
NTTコミュニケーションズのお客様　0120-506506
NTTドコモのお客様　ドコモ携帯からは151(無料)　0120-800-000
※各社分請求額のうち、料金回収代行分は、各社からNTTファイナンスへ請求事務を委託しています。

＊＊＊ユニバーサルサービス料について＊＊＊
ユニバーサルサービス料は、ユニバーサルサービス(NTT東西の加入電話等)の提供を確保するために必要な費用の一部を通信事業者全体で電話番号数に応じて負担するユニバーサルサービス制度の趣旨に基づき、ご負担をお願いしている料金です。

お客様電話番号等 BILLING NUMBER	090-7639-7105	請求年月 MONTH OF ISSUE	2025年 5月ご請求分

ご請求内訳 (お客様番号 [redacted])

内訳項目 金額(円) CHARGE BREAKDOWN BY CATEGORY (YEN)	内訳金額(円) AMOUNT (YEN)	請求内訳等詳細 DETAILS OF CHARGE BREAKDOWN (本内訳は、各サービス提供事業者が発行したものです。)		税区分 TAX
	750	ケータイ補償サービス（750円コース）		合算
	400	あんしん遠隔サポート利用料		合算
	-380	あんしんパックモバイル割引		合算
	50	ケータイお探しサービス利用料		合算
	-50	ケータイお探しサービス割引料		合算
	2	ユニバーサルサービス料／基本	1番号あたり2円のご請求となります	合算
	1	電話リレーサービス料／基本	1番号あたり1円のご請求となります	合算
◇決済サービス代金等（計）				
11	11	docomoコンテンツ（料金回収代行／継続課金分）	5月請求分	非対象等
◇消費税等相当額（計）				
894	894	消費税等相当額（合計）	合算表示の料金合計×10%	
◇小計				
9,846	9,846	（小計）		
◇NTTファイナンスご利用分				
220	200	口座振替のご案内／ご利用料金のご案内発行手数料	5月請求分	合算
	20	消費税等相当額（合計）	合算表示の料金合計×10%	
◇合計				
10,066	10,066	合計		
		＜NTTドコモからのお知らせ＞		
		○継続利用期間は、4月末で	24年8か月となりました。	
		○ポイントのお知らせ		
		4月ご利用分に対する獲得ポイントは、	[redacted]す。	
		（ポイント進呈の対象になるご利用金額は、	[redacted]円です。）	
		※その他の獲得ポイントはWEBをご確認ください。		
[redacted]		ご利用期間（4／1～4／30）		
◇基本使用料等（計）				
4,200	4,200	マンション・タイプB／東		合算
	0	（参考）AsahiNet利用		合算
◇消費税等相当額（計）				
420	420	消費税等相当額（合計）	合算表示の料金合計×10%	
◇合計				
4,620	4,620	合計		
		＜NTTドコモからのお知らせ＞		
		○継続利用期間は、4月末で	9年5か月となりました。	
		○ドコモ光／マンションのご契約期間は4月末で	1年5か月となりました。	
		○ポイントのお知らせ		
		4月ご利用分に対する獲得ポイントは、	[redacted]す。	
		（ポイント進呈の対象になるご利用金額は、	[redacted]円です。）	
		※その他の獲得ポイントはWEBをご確認ください。		
【NTT東日本集計毎請求額】				
◇NTT東日本ご利用分				
2,736	1,500	ひかり電話A（エース）基本料		合算
	450	ひかり電話対応機器使用料		合算
	400	複数チャネル使用料		合算
	100	追加番号使用料		合算
	48	ひかり電話（通話料）		合算
	-48	ひかり電話A（エース）定額料分通話		合算
	32	ひかり電話（携帯電話等への通話料）		合算
	6	ユニバーサルサービス料他		合算

お客様電話番号等 BILLING NUMBER	090-7639-7105	請求年月 MONTH OF ISSUE	2025年 5月ご請求分

ご請求内訳 (お客様番号 [redacted])

内訳項目 金額(円) CHARGE BREAKDOWN BY CATEGORY (YEN)	内訳金額 (円) AMOUNT (YEN)	請求内訳等詳細 DETAILS OF CHARGE BREAKDOWN (本内訳は、各サービス提供事業者が発行したものです。)		税区分 TAX
	248	消費税等相当額（合計）	合算表示の料金合計×10%	
◇合計				
2,736	2,736	合計	（1回線請求分）	
<電話番号毎の請求内訳>				
[redacted]				
◇NTT東日本ご利用分				
2,736	1,500	ひかり電話A（エース）基本料	4月 1日～ 4月30日 電話番号は045-530-4071	合 算
	450	ひかり電話対応機器使用料	4月 1日～ 4月30日	合 算
	400	複数チャネル使用料	4月 1日～ 4月30日	合 算
	100	追加番号使用料	4月 1日～ 4月30日	合 算
	48	ひかり電話（通話料）	4月 1日～ 4月30日 翌月への繰越額は480円です。	合 算
	-48	ひかり電話A（エース）定額料分通話	4月 1日～ 4月30日 ひかり電話A定額料に含まれ、通話料から減算します。	合 算
	32	ひかり電話（携帯電話等への通話料）	4月 1日～ 4月30日	合 算
	6	ユニバーサルサービス料他	4月 1日～ 4月30日 2番号分のご請求となります。	合 算
	248	消費税等相当額（合計）	合算表示の料金合計×10%	
◇合計				
2,736	2,736	合計		

局

会派名称	支出伝票番号
自由民主党	721026

政務活動費支出伝票

経費区分	事務費
支出年月日	令和 7 年 6 月 27 日
支出額	14,850 円

使途及び内容

事務用機器等レンタル料、リース料

按分による支出の場合の記載事項

・全体の経費 （ 16,500 円）．．． A

・按分の率（ 90 %）．．．．．． B

政務活動費の支出額

A × B ＝ 14,850 円

≪領収書等証拠書類の添付欄≫

備考欄

小型PC2台及びモニター2台
株式会社オフィスSUGAYA
2025年6月分

総合口座通帳

店番号 [redacted] 口座番号

新通帳へ
お繰越

武田　翔 様

[redacted]

11

07-06-27　口座振替　　*16,500 オフィスSUGAYA(HFC

12

局

会派名称	支出伝票番号
自由民主党	748395

政務活動費支出伝票

経費区分	事務費
支出年月日	令和 7 年 6 月 27 日
支出額	15,490 円

使途及び内容

事務用機器等レンタル料、リース料

按分による支出の場合の記載事項

・全体の経費 （ 17,212 円）．．． A

・按分の率（ 90 %）．．．．．． B

A × B ＝ 政務活動費の支出額 15,490 円

≪領収書等証拠書類の添付欄≫

07-06-27 | 口座振替 | *17,212 | NS ﾐﾂﾋﾞｼHBL

備考欄

6月分複合機リース料

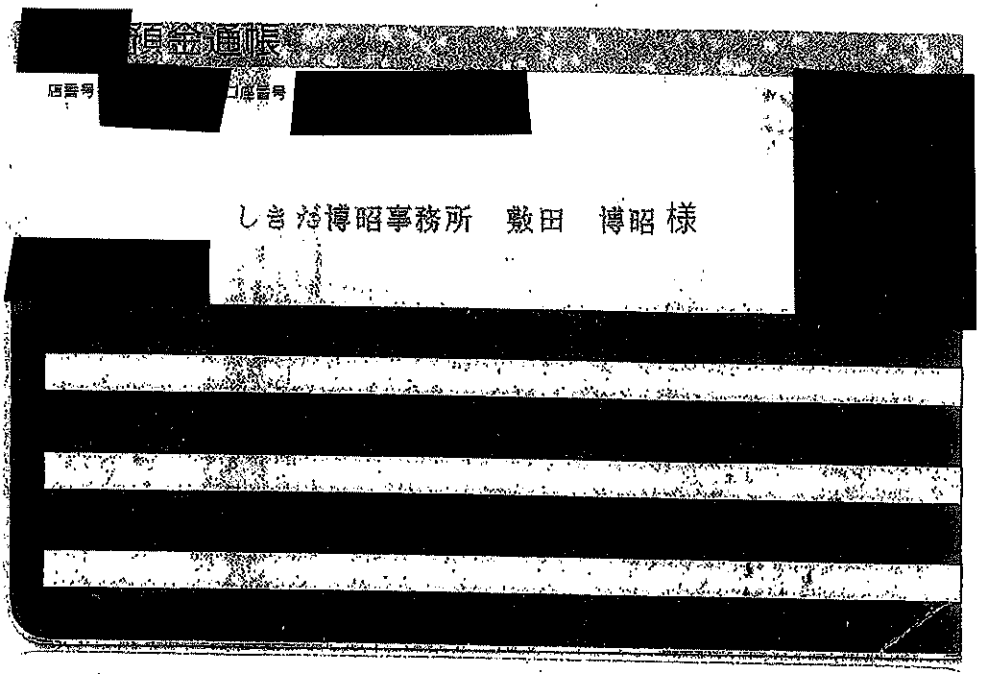
[redacted]通帳
店番号 [redacted] 口座番号 [redacted]
しきだ博昭事務所　敷田　博昭 様
[redacted]

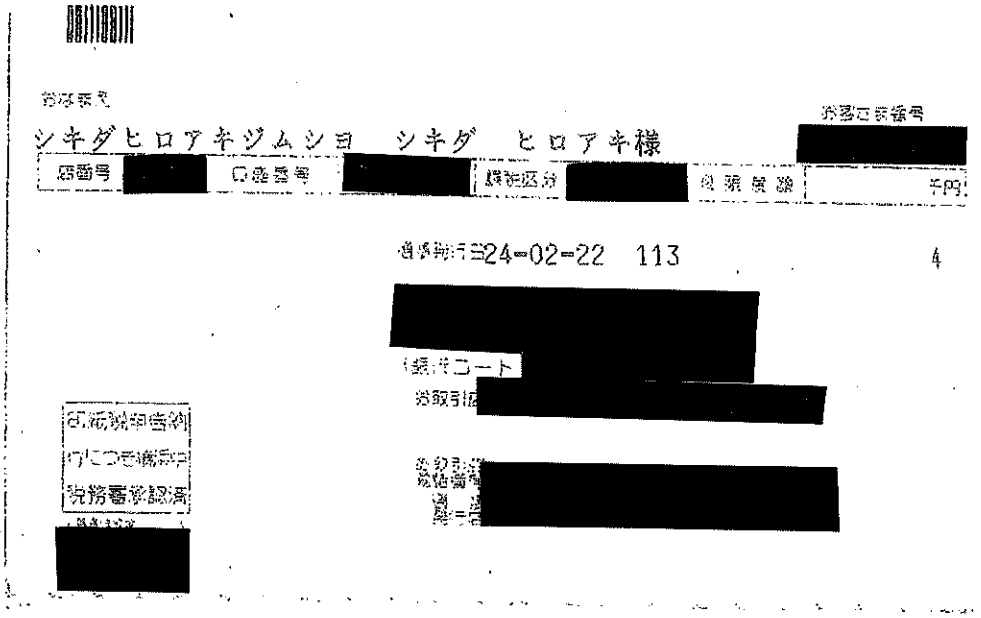
シキダヒロアキジムショ　シキダ　ヒロアキ様
[redacted]
店番号 [redacted] 口座番号 [redacted]
[redacted]
24-02-22　113
4
[redacted]
[redacted]
[redacted]
[redacted]

局

会派名称
自由民主党

支出伝票番号
727802

政務活動費支出伝票

経費区分	事務費
支出年月日	令和 7 年 6 月 27 日
支出額	16,720 円

使途及び内容

事務用機器等レンタル料、リース料

按分による支出の場合の記載事項

・全体の経費 （ 20,900円） . . . A

・按分の率（ 80％） . . . . . B

A × B ＝

政務活動費の支出額 16,720 円

≪領収書等証拠書類の添付欄≫

備考欄

5月複合機リース料

	年 月 日	摘 要	支払金額	お預り金額	差引残高
1					
2					
3					
4					
5					
6					
7					
8					
9					
10					
11	D				
12	D				**
13					
14					
15					
16					
17					
18	D				
19	D	7- 6-27	20,900	NS ﾐﾂﾋﾞｼHBL	
20					
21					
22					
23					

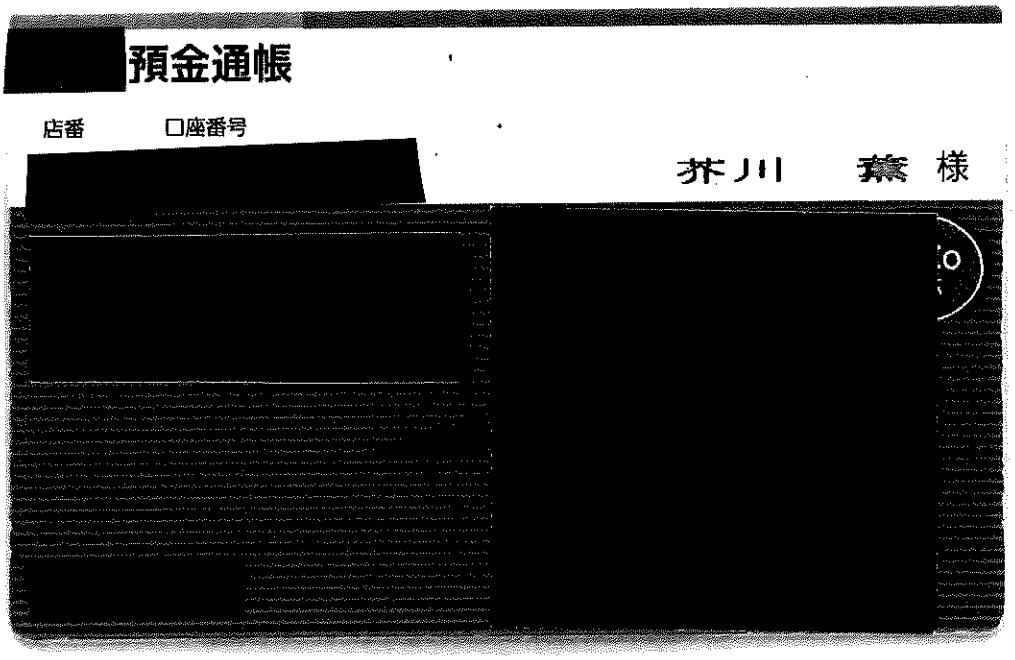
預金通帳
店番
口座番号
芥川　　様

局

会派名称	支出伝票番号
自由民主党	742039

政務活動費支出伝票

経費区分	事務費
支出年月日	令和 7 年 6 月 27 日
支出額	22,000 円

使途及び内容

事務用機器等レンタル料、リース料

按分による支出の場合の記載事項

・全体の経費 （ 27,500 円）．．． A

・按分の率 （ 80 %）．．．．．． B

A × B ＝

政務活動費の支出額 22,000 円

≪領収書等証拠書類の添付欄≫

備考欄

令和7年5月分　事務所コピー機リース代

07-06-27　口座振替　　*27,500 NS ﾐﾂﾋﾞｼHBL

[redacted]預金通帳

店番号 [redacted] 口座番号 [redacted]

松田　良昭様

[redacted]

局

会派名称	支出伝票番号
自由民主党	711261

政務活動費支出伝票

経費区分	事務費
支出年月日	令和 7 年 6 月 27 日
支出額	27,280 円

使途及び内容

事務用機器等レンタル料、リース料

按分による支出の場合の記載事項

・全体の経費 （ 34,100円）．．．A

・按分の率 （ 80％）．．．．．．B

政務活動費の支出額

A × B ＝ 27,280 円

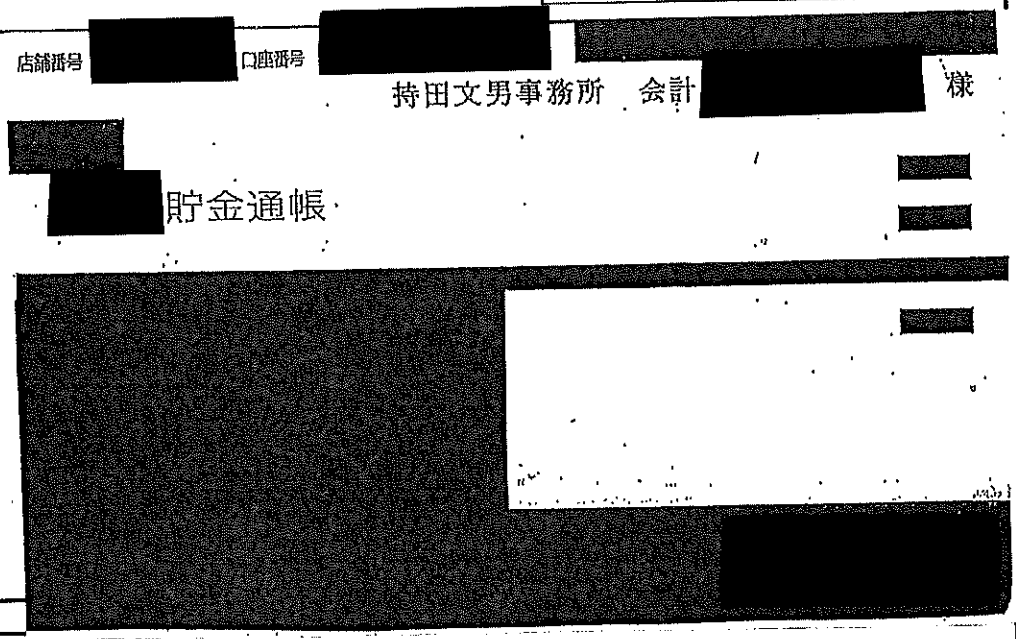

備考欄

コピー機リース料(6月分月額固定額)

	07-06-27	引落し	※34,100 リコーリース(カ

局

会派名称	支出伝票番号
自由民主党	749072

政務活動費支出伝票

経費区分	事務費
支出年月日	令和 7 年 6 月 27 日
支出額	38,125 円

使途及び内容

政務活動用車両リース料

按分による支出の場合の記載事項

・全体の経費 （ 42,362円）．．．A

・按分の率（ 90％）．．．．．．B

A × B ＝

政務活動費の支出額 38,125 円

≪領収書等証拠書類の添付欄≫

備考欄

車両リース代（6月分）
自動車税等2,188円を除いて充当
㈱トヨタレンタリース横浜

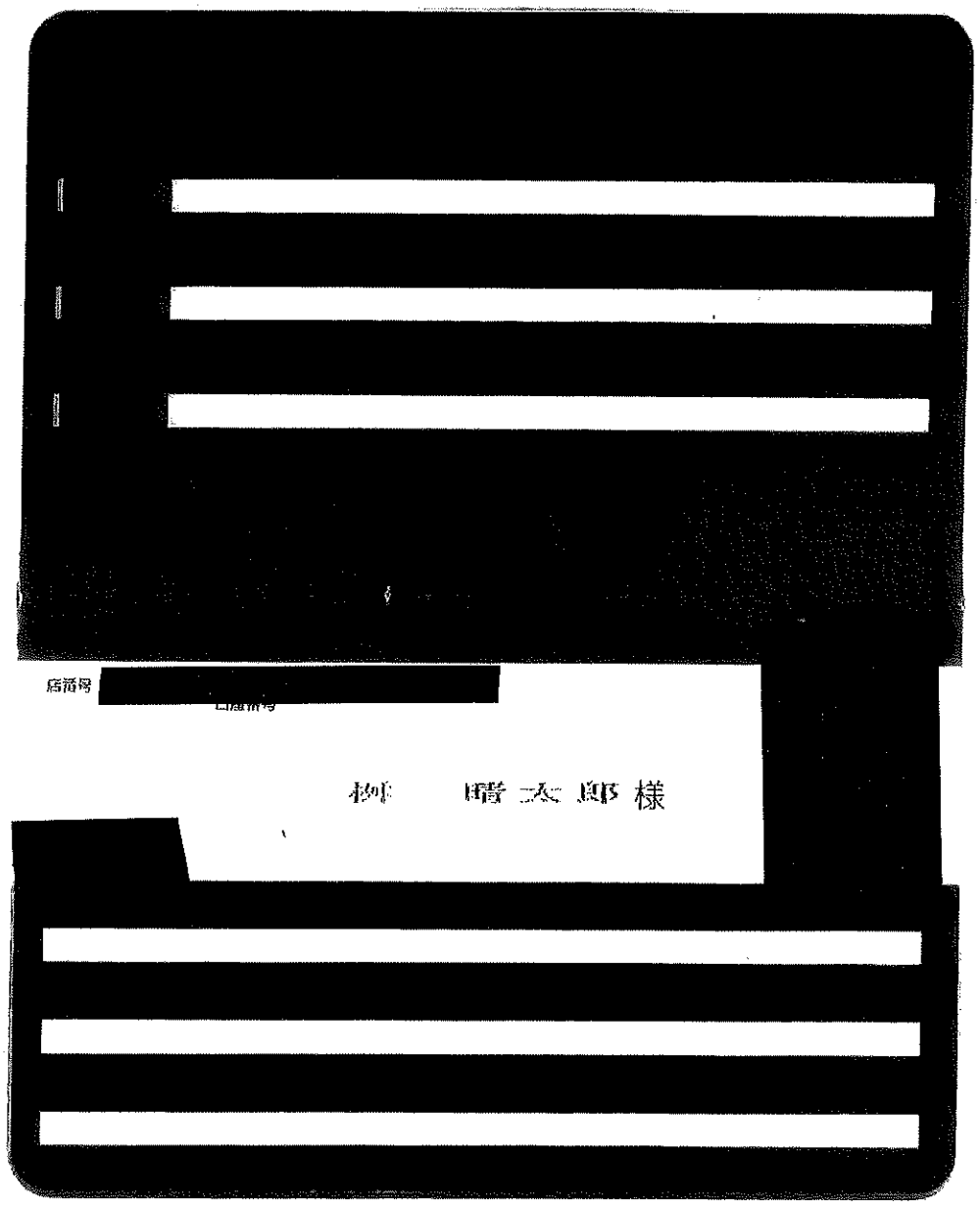
[redacted]

画面ID：BNY050

入出金明細照会

照会条件を入力のうえ、「照会する」ボタンを押してください。

印刷

照会口座 [redacted]

照会条件を変更する

この口座から振込　この口座から振替

前月分の入出金明細照会

日付	取引区分	摘要	お支払い金額	お預り金額	差し引き残高
[redacted]					

前の20件　次の20件

メニュー画面へ

画面ID：BMY050

入出金明細照会

照会条件を入力のうえ、「照会する」ボタンを押してください。

印刷

照会口座 [redacted]

照会条件を変更する

前月分の入出金明細照会

日付	取引区分	摘要	お支払い金額	お預り金額	差し引き残高
[redacted]					
06月27日分	出金	ｺｳｻﾞﾌﾘｶｴ ｵﾘｺ	44,550円		
[redacted]					

前の20件

メニュー画面へ

局

会派名称	支出伝票番号
自由民主党	725231

政務活動費支出伝票

経費区分	事務費
支出年月日	令和 7 年 6 月 27 日
支出額	44,649 円

使途及び内容

政務活動用車両リース料

按分による支出の場合の記載事項

・全体の経費 （ 49,610円）．．． A

・按分の率（ 90％）．．．．．． B

A × B ＝ 政務活動費の支出額 44,649 円

≪領収書等証拠書類の添付欄≫

07-06-27 オリコ 49,610

備考欄

6月分
維持管理費は除外済

店番号 [redacted] 口座番号

[redacted]

田中　信次 様

総合口座

定期預金 / 普通預金

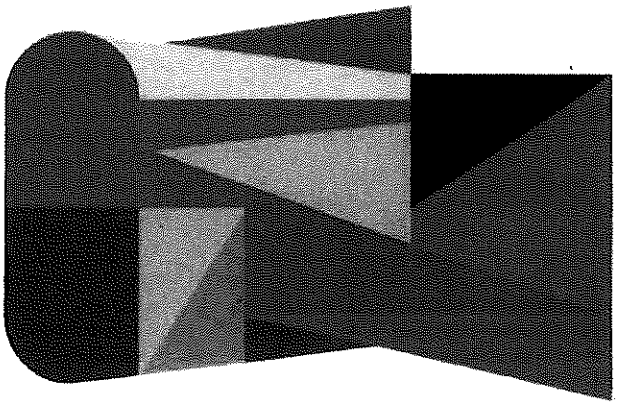

[redacted]

局

会派名称
自由民主党

支出伝票番号
729315

政務活動費支出伝票

経費区分	事務費
支出年月日	令和 7 年 6 月 27 日
支出額	46,720 円

使途及び内容

政務活動用車両リース料

按分による支出の場合の記載事項

・全体の経費 （ 58,400 円）．．．A

・按分の率（ 80 %）．．．．．．B

A × B ＝

政務活動費の支出額 46,720 円

≪領収書等証拠書類の添付欄≫

備考欄

(有)MBオート
6月分リース料

領収書

No. 31

令和7年6月27日

山口 美津夫 様

¥58,400 —

— 内訳 —

月額ﾘｰｽ料金	53,091
消費税額	5,309

但し アクアリース43回目(6月分)代として

上記の金額正に領収いたしました。

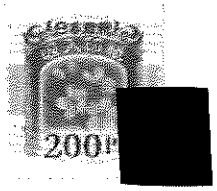

MB.AUTO

有限会社 ＭＢオート

〒252-0161 神奈川県相模原市緑区青野原2054

TEL 042-850-4452

FAX 042-850-7798

http://www.mbauto.jp/

局

会派名称	支出伝票番号
自由民主党	715924

政務活動費支出伝票

経費区分	事務費
支出年月日	令和 7 年 6 月 27 日
支出額	47,815 円

使途及び内容

政務活動用車両リース料

按分による支出の場合の記載事項

・全体の経費 (53,128 円) . . . A

・按分の率 (90 %) . . . . . B

A × B = 政務活動費の支出額 47,815 円

07-06-27 口座振替 *55,728 オリコ

備考欄

6月支払分。
55728-2600=53128 (車両維持費等削除済)

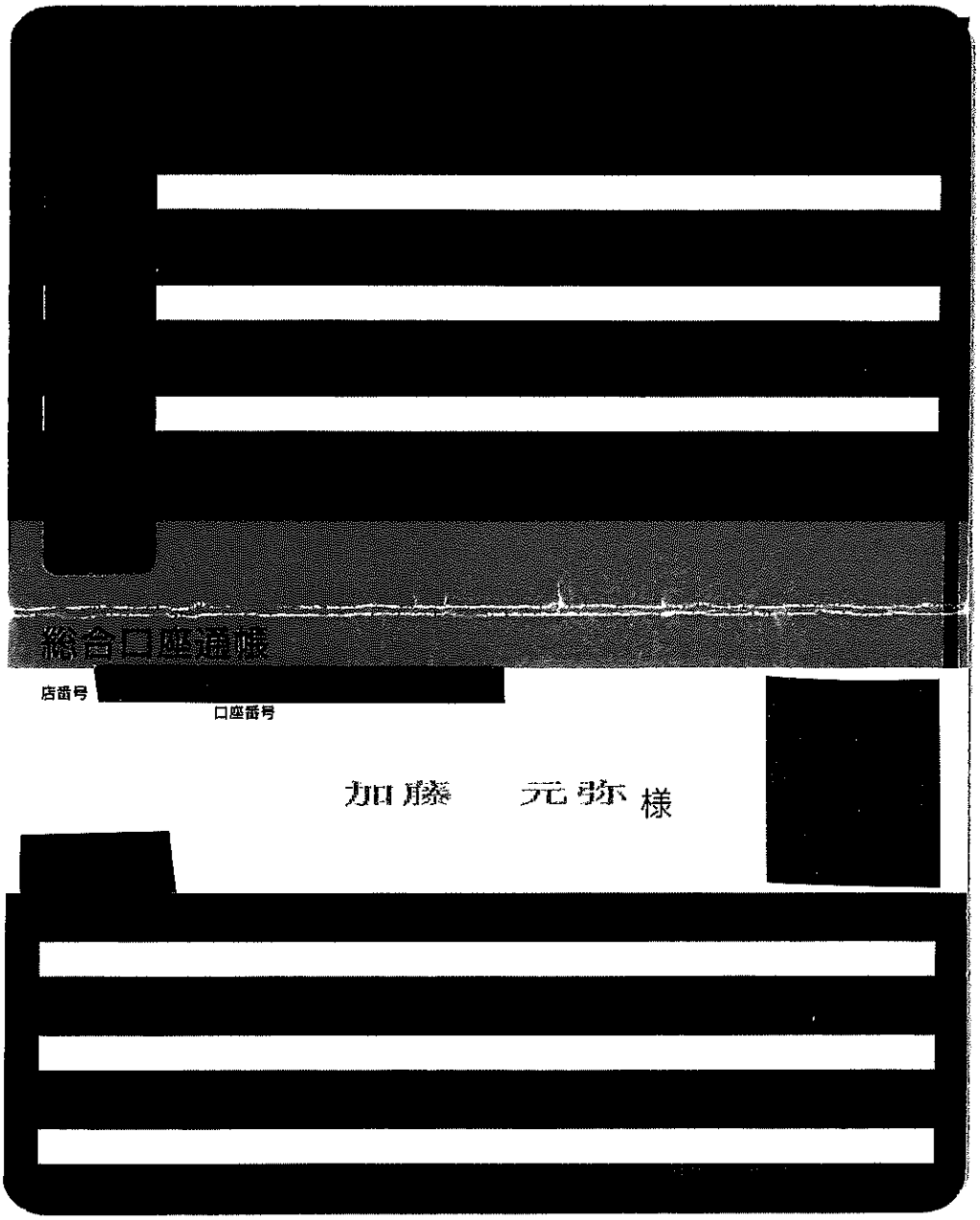
[redacted]
総合口座通帳
店番号 [redacted]
口座番号
加藤　元弥 様
[redacted]

局

会派名称	支出伝票番号
自由民主党	734808

政務活動費支出伝票

経費区分	事務費
支出年月日	令和 7 年 6 月 27 日
支出額	66,376 円

使途及び内容

政務活動用車両リース料

按分による支出の場合の記載事項

・全体の経費 （ 74,580 円）. . . A

・按分の率（ 89 %）. . . . . B

A × B ＝ 政務活動費の支出額 66,376 円

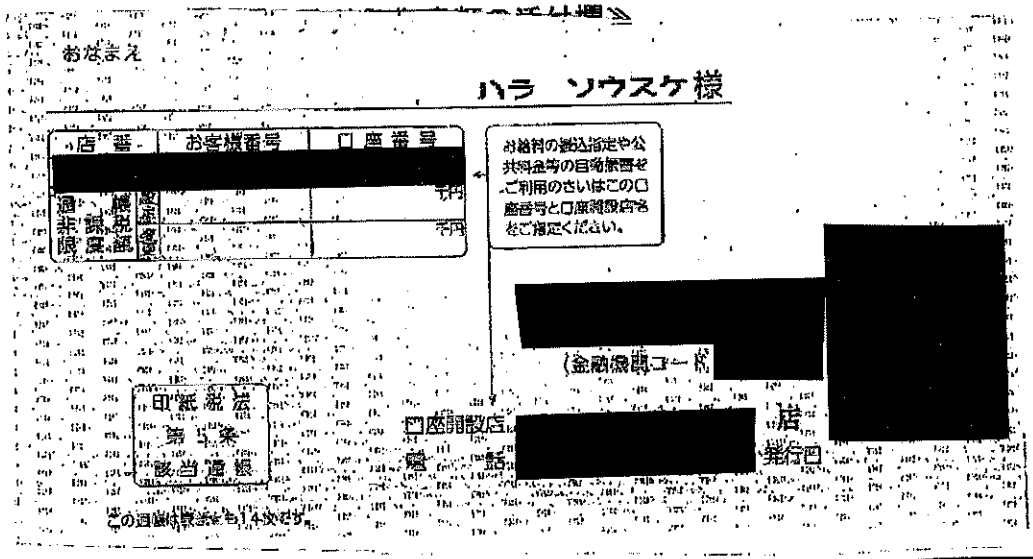

備考欄

6月引き落とし分
経費は按分で差し引き
車検費用は含まず

2 D 7- 6-27 | 74,580 | オリコ

局

会派名称	支出伝票番号
自由民主党	715884

政務活動費支出伝票

経費区分	事務費
支出年月日	令和 7 年 6 月 28 日
支出額	836 円

使途及び内容

コピー使用料　5月分

按分による支出の場合の記載事項

・全体の経費（　　1,046円）．．．A

・按分の率（　80％）．．．．．．B

A × B ＝

政務活動費の支出額　836 円

≪領収書等証拠書類の添付欄≫

備考欄

15:19

振込明細

×

受付番号：I振0628924297

出金口座

[redacted]

振込先口座

ﾌｼﾞﾌｲﾙﾑﾋﾞｼﾞﾈｽｲﾉﾍﾞｰｼｮﾝｼﾞﾔﾊﾟﾝ(ｶ　001

[redacted]

振込金額

引落金額

1,046円

振込金額	1,046円
振込手数料	0円
依頼日(資金引落日)	2025年06月28日(土)
振込日	2025年06月28日(土)
依頼人名	ｵｻﾞﾜ ﾖｼﾅｶ
電話番号	046535****

※ 振込先の口座状態によっては、振込先への入金が振込指定日

局

会派名称
自由民主党

支出伝票番号
710135

政務活動費支出伝票

経費区分	事務費
支出年月日	令和 7 年 6 月 29 日
支出額	3,239 円

使途及び内容

事務用品・事務用機器・備品購入代

按分による支出の場合の記載事項

・全体の経費 （ 3,599 円）. . . A

・按分の率（ 90 %）. . . . . B

政務活動費の支出額

A × B ＝ 3,239 円

≪領収書等証拠書類の添付欄≫

備考欄

Amazon
iPad用キーボード付きケース購入

注文の詳細

注文日 2025年6月29日　注文 # 249-3293673-9357450

お届け先

武田翔

[redacted]

日本

支払い方法

[redacted]

領収書/購入明細書

商品の小計：	￥3,999
配送料・手数料：	￥0
注文合計：	￥3,999
割引：	-￥400
ご請求額：	**￥3,599**

7月1日にお届け済み



Earto iPad Air 11（M2/M3）インチ キーボード iPad Air 5/4世代 ケース キーバッド iPad Pro 第4/3/2/1世代（2022/2021/2020/2018モデル） JIS基準日本語配列 BT カバー 脱着式 多角度調整 ペンシルホルダー付き 薄型ケース キーボード マグネット付き ブラック

販売: Earto Tech

商品の返品: 2025年7月31日まで有効

￥3,999

利用規約 | プライバシー規約 | パーソナライズド広告広告 | 各種規約 | 特定商取引法に基づく表示
© 1996-2025, Amazon.com, Inc. またはその関連会社

局

会派名称	支出伝票番号
自由民主党	726220

政務活動費支出伝票

経費区分	事務費
支出年月日	令和 7 年 6 月 29 日
支出額	21,866 円

使途及び内容

固定電話・ＦＡＸ使用料

按分による支出の場合の記載事項

・全体の経費 （ 24,296円）．．． A

・按分の率（ 90％）．．．．．． B

政務活動費の支出額

A × B ＝ 21,866 円

≪領収書等証拠書類の添

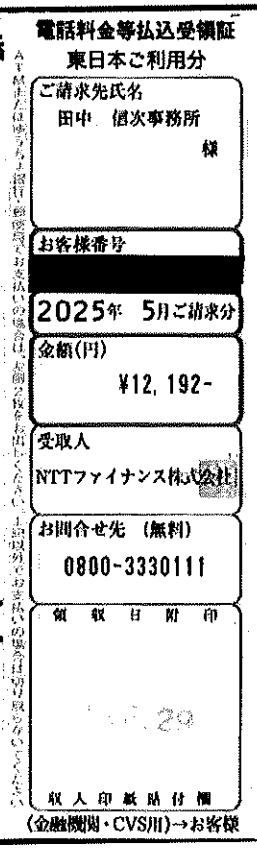
電話料金等払込受領証
東日本ご利用分
ご請求先氏名
田中 個次事務所
様
お客様番号
[redacted]
2025年 5月ご請求分
金額(円)
¥12,192-
受取人
NTTファイナンス株式会社
お問合せ先 (無料)
0800-3330111
領収日附印
収入印紙貼付欄
(金融機関・CVS用)→お客様

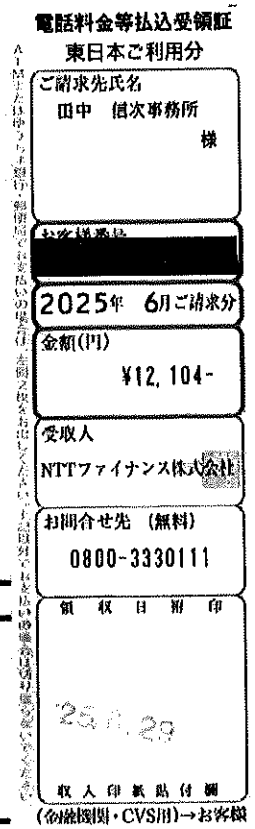
電話料金等払込受領証
東日本ご利用分
ご請求先氏名
田中 個次事務所
様
お客様番号
[redacted]
2025年 6月ご請求分
金額(円)
¥12,104-
受取人
NTTファイナンス株式会社
お問合せ先 (無料)
0800-3330111
領収日附印
収入印紙貼付欄
(金融機関・CVS用)→お客様

備考欄

5月分・6月分

お客様電話番号等 BILLING NUMBER	045-806-1057	請求年月 MONTH OF ISSUE	2025年 5月ご請求分

ご請求内訳 （お客様番号 [redacted] ）

内訳項目 金額(円) CHARGE BREAKDOWN BY CATEGORY(YEN)	内訳金額（円） AMOUNT (YEN)	請求内訳等詳細 DETAILS OF CHARGE BREAKDOWN （本内訳は、各サービス提供事業者が発行したものです。）		税区分 TAX
◆045-806-1057				
◇ＮＴＴ東日本ご利用分				
10,652	5,400	フレッツ光利用料（N・ファミリHS）	4月 1日～ 4月30日： お客さまID_CA[redacted]	合 算
	450	フレッツ・テレビ伝送サービス利用料	4月 1日～ 4月30日	合 算
	1,300	ひかり電話オフィスタイプ（基本料）	4月 1日～ 4月30日	合 算
	1,200	ナンバー・ディスプレイ使用料	4月 1日～ 4月30日	合 算
	500	ボイスワープ使用料	4月 1日～ 4月30日	合 算
	400	複数チャネル使用料	4月 1日～ 4月30日	合 算
	100	追加番号使用料	4月 1日～ 4月30日	合 算
	264	ひかり電話（通話料）	4月 1日～ 4月30日	合 算
	64	ひかり電話（携帯電話等への通話料）	4月 1日～ 4月30日	合 算
	6	ユニバーサルサービス料他	4月 1日～ 4月30日 2番号分のご請求となります。	合 算
	968	消費税等相当額（合計）	合算表示の料金合計×１０％	
◇料金回収代行サービスご利用分				
330	330	テレビ視聴サービス利用料	スカパーＪＳＡＴ株式会社ご利用分。テレビ視聴サービス４月分	非対象等
◇ＮＴＴ東日本分（小計）				
10,982	10,982	（小計）		
◇ＮＴＴファイナンスご利用分				
1,210	1,210	ＯＣＮ光ｗｉｔｈフレッツ利用料等 ＮＴＴコム（回収代行）ご利用分。	＊ 契約番号：[redacted]	非対象等
◇合計				
12,192	12,192	合計		

ユニバーサルサービス料他には、２０２４年4月利用料分から２０２５年3月利用料分まで、ユニバーサルサービス料に加え、電話リレーサービス料として１番号あたり１．１円（税込）が含まれています。
電話リレーサービス料については一般社団法人電気通信事業者協会のホームページをご確認下さい。
ｈｔｔｐｓ：／／ｗｗｗ．ｔｃａ．ｏｒ．ｊｐ／ｔｅｌｅｐｈｏｎｅｒｅｌａｙ＿ｓｅｒｖｉｃｅ＿ｓｕｐｐｏｒｔ／ｑａ／

＊＊＊ユニバーサルサービス料について＊＊＊
ユニバーサルサービス料は、あまねく日本全国においてユニバーサルサービス（ＮＴＴ東西の加入電話等）の提供を確保するためにご負担いただく料金です。なお、一般社団法人電気通信事業者協会から１番号あたりの費用（番号単価）が公表されています。

J20021121001 16922 16764 00 C

お客様電話番号等 BILLING NUMBER	045-806-1057	請求年月 MONTH OF ISSUE	2025年 6月ご請求分

ご請求内訳 (お客様番号 [redacted])

内訳項目 金額(円) CHARGE BREAKDOWN BY CATEGORY(YEN)	内訳金額(円) AMOUNT (YEN)	請求内訳等詳細 DETAILS OF CHARGE BREAKDOWN (本内訳は、各サービス提供事業者が発行したものです。)		税区分 TAX
◆045-806-1057				
◇ＮＴＴ東日本ご利用分				
10,564	5,400	フレッツ光利用料（Ｎ・ファミリＨＳ）	5月 1日～ 5月31日： お客さまＩＤ[redacted]	合 算
	450	フレッツ・テレビ伝送サービス利用料	5月 1日～ 5月31日	合 算
	1,300	ひかり電話オフィスタイプ（基本料）	5月 1日～ 5月31日	合 算
	1,200	ナンバー・ディスプレイ使用料	5月 1日～ 5月31日	合 算
	500	ボイスワープ使用料	5月 1日～ 5月31日	合 算
	400	複数チャネル使用料	5月 1日～ 5月31日	合 算
	100	追加番号使用料	5月 1日～ 5月31日	合 算
	184	ひかり電話（通話料）	5月 1日～ 5月31日	合 算
	64	ひかり電話（携帯電話等への通話料）	5月 1日～ 5月31日	合 算
	6	ユニバーサルサービス料他	5月 1日～ 5月31日 2番号分のご請求となります。	合 算
	960	消費税等相当額（合計）	合算表示の料金合計×１０％	
◇料金回収代行サービスご利用分				
330	330	テレビ視聴サービス利用料	スカパーＪＳＡＴ株式会社ご利用分。テレビ視聴サービス5月分	非対象等
◇ＮＴＴ東日本分（小計）				
10,894	10,894	（小計）		
◇ＮＴＴファイナンスご利用分				
1,210	1,210	ＯＣＮ光ｗｉｔｈフレッツ利用料等 ＮＴＴコム（回収代行）ご利用分。	＊ 契約番号：[redacted]	非対象等
◇合計				
12,104	12,104	合計		

ユニバーサルサービス料他には、２０２５年４月利用料分から２０２６年３月利用料分まで、ユニバーサルサービス料に加え、電話リレーサービス料として１番号あたり１．１円（税込）が含まれています。
電話リレーサービス料については一般社団法人電気通信事業者協会のホームページをご確認下さい。
ｈｔｔｐｓ：／／ｗｗｗ．ｔｃａ．ｏｒ．ｊｐ／ｔｅｌｅｐｈｏｎｅｒｅｌａｙ＿ｓｅｒｖｉｃｅ＿ｓｕｐｐｏｒｔ／ｑａ／

＊＊＊ユニバーサルサービス料について＊＊＊
ユニバーサルサービス料は、あまねく日本全国においてユニバーサルサービス（ＮＴＴ東西の加入電話等）の提供を確保するためにご負担いただく料金です。なお、一般社団法人電気通信事業者協会から１番号あたりの費用（番号単価）が公表されています。

1900011101000 12000 12058 00 0

局

会派名称
自由民主党

支出伝票番号
738722

政務活動費支出伝票

経費区分	事務費
支出年月日	令和 7 年 6 月 30 日
支出額	792 円

使途及び内容

インターネット接続に要する経費

按分による支出の場合の記載事項

・全体の経費 （ 880 円）．．． A

・按分の率（ 90 %）．．．．．． B

政務活動費の支出額

A × B ＝ 792 円

[redacted]>総合口座通帳

店番 口座番号

[redacted]

[redacted] 様

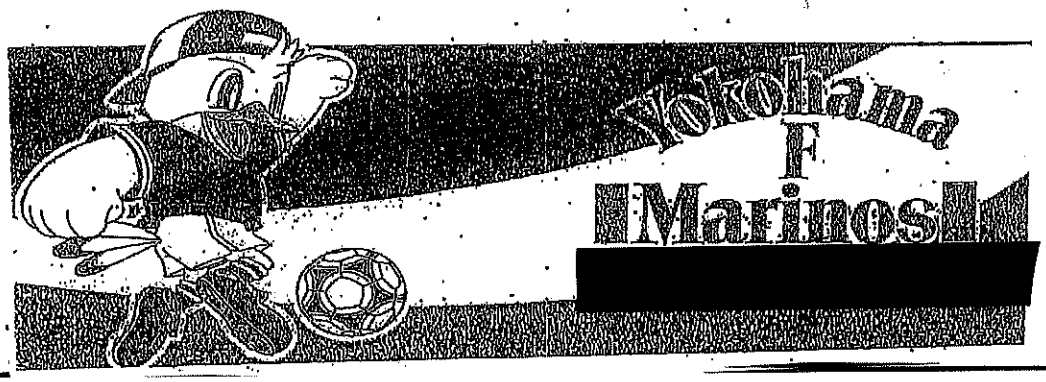

備考欄

フレッツ利用料 07.06.30 電話料金 *5,830 TEL

4月・5月分

口座振替のご案内（東日本ご利用分）

233－0004
横浜市港南区港南中央通１－５

桜ビル　２０２号
桐生秀昭事務所　様

02506210304503792 1

14101

Webでのお問い合わせ先

NTTファイナンス株式会社
〒108-0075 東京都港区港南１－２－７０

発行年月日　２０２５年　６月１７日発行
発行会社　差出：ＮＴＴファイナンス（株）
東京都港区港南１－２－７０
お問合せ先　０８００－３３３０１１１（無料）
【還付先】
〒２３１－８６９１　横浜市中区日本大通　日本郵便㈱
横浜港郵便局　私書箱１０７号
社用コード　J30041321001 14101 14071 00 C
61 010100 0 0　25060310C

日頃、ＮＴＴファイナンスをご利用いただきまして誠にありがとうございます。
下記に記載の料金をご指定の口座から振替させていただきます。

お客様ご請求番号 (BILLING NUMBER) お客様番号 (CUSTOMER NUMBER)	請求年月 (MONTH OF ISSUE)	振替金額 (TRANSFER AMOUNT OF MONEY)	振替日 (TRANSFER DAY)
[redacted]	2025年 6月ご請求分	5，８３０円	2025年 6月30日（月）

お　知　ら　せ

【ＮＴＴファイナンスからのお知らせ】－－－

お客様ご請求番号 BILLING NUMBER	[redacted]	請求年月 MONTH OF ISSUE	2025年 6月ご請求分

ご請求内訳 (お客様番号 [redacted])

内訳項目 金額(円) CHARGE BREAKDOWN BY CATEGORY (YEN)	内訳金額(円) AMOUNT (YEN)	請求内訳等詳細 DETAILS OF CHARGE BREAKDOWN (本内訳は、各サービス提供事業者が発行したものです。)	税区分 TAX
[redacted]		5月分	
◇NTT東日本ご利用分 5,390	400	フレッツ・ウイルスクリア利用料 [redacted]	合算
	4,500	電報料	合算
	490	消費税等相当額(合計) 合算表示の料金合計×10%	
◇NTT東日本分(小計) 5,390	5,390	(小計)	
		6月分	
◇NTT東日本ご利用分 440	400	フレッツ・ウイルスクリア利用料 [redacted]	合算
	40	消費税等相当額(合計) 合算表示の料金合計×10%	
◇NTT東日本分(小計) 440	440	(小計)	
◇合計 5,830	5,830	合計 2か月分のご請求額です。	

ユニバーサルサービス料他には、2025年4月利用料分から2026年3月利用料分まで、ユニバーサルサービス料に加え、電話リレーサービス料として1番号あたり1．1円(税込)が含まれています。
電話リレーサービス料については一般社団法人電気通信事業者協会のホームページをご確認下さい。
https://www.tca.or.jp/telephonerelay_service_support/qa/

＊＊＊ユニバーサルサービス料について＊＊＊
ユニバーサルサービス料は、あまねく日本全国においてユニバーサルサービス(NTT東西の加入電話等)の提供を確保するためにご負担いただく料金です。なお、一般社団法人電気通信事業者協会から1番号あたりの費用(番号単価)が公表されています。

J30041321001 14101 14071 00

局

会派名称	支出伝票番号
自由民主党	717812

政務活動費支出伝票

経費区分	事務費
支出年月日	令和 7 年 6 月 30 日
支出額	940 円

使途及び内容

インターネット接続に要する経費

按分による支出の場合の記載事項

・全体の経費 （ 1,045 円）．．．A

・按分の率（ 90 %）．．．．．．B

政務活動費の支出額

A × B ＝ 940 円

≪領収書等証拠書類の添付欄≫

備考欄

NTTコミュニケーションズ プロバイダー料金 4月分

画面ID：BNY050

入出金明細照会

照会条件を入力のうえ、「照会する」ボタンを押してください。

印刷

照会口座 [redacted]

照会条件を変更する

この口座から振込　この口座から振替

06月30日から06月30日までの入出金明細照会

日付	取引区分	摘要	お支払い金額	お預り金額	差し引き残高
06月30日分	出金	ﾃﾞﾝﾜ NTT	6,985円		[redacted]
[redacted]					

前のページ　次のページ

メニュー画面へ

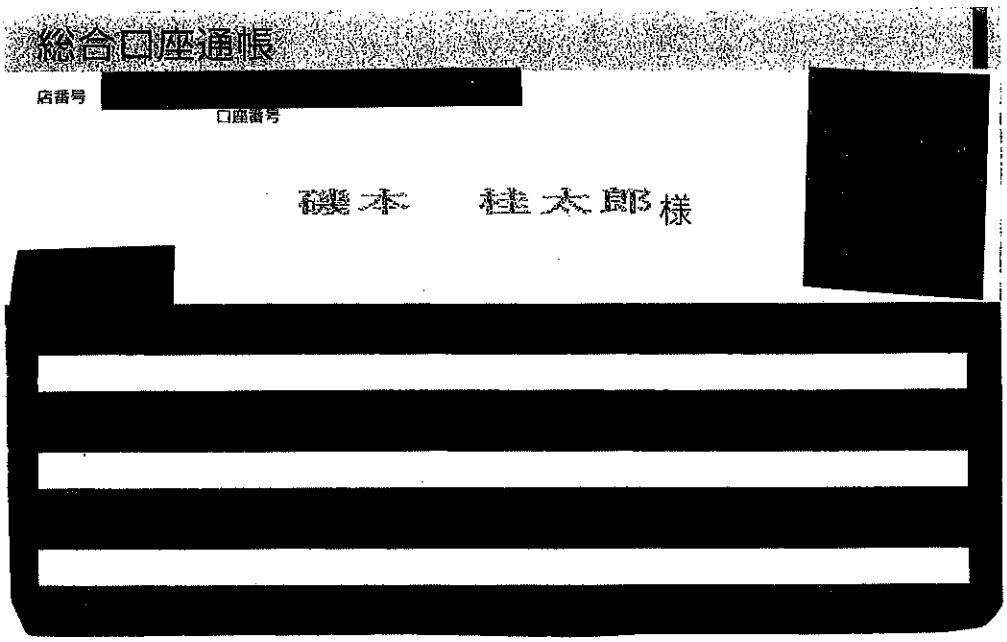

口座振替のご案内（おまとめ請求分）

241－0024
横浜市旭区本村町３１－４

フローレンス　１階
磯本桂太郎事務所　様

4C0100074430056

4161610

04298

02506210304288511 3

Webでのお問い合わせ先

NTTファイナンス

NTTファイナンス株式会社
〒108-0075 東京都港区港南１－２－７０

発行年月日　２０２５年　６月１７日発行
発行会社　差出：ＮＴＴファイナンス（株）
東京都港区港南１－２－７０
お問合せ先　０８００－９９９１０００（無料）
【還付先】
〒８１０　福岡市中央区白金１丁目２０－３
－００１２　紙与薬院ビル３階
社用コード　H30041321006 04298 01914 00 Z
82 010001 0 1　250603102

日頃、ＮＴＴファイナンスをご利用いただきまして誠にありがとうございます。
下記に記載の料金をご指定の口座から振替させていただきます。

1045

お客様電話番号等 (BILLING NUMBER) お客様番号 (CUSTOMER NUMBER)	請求年月 (MONTH OF ISSUE)	振替金額 (TRANSFER AMOUNT OF MONEY)	振替日 (TRANSFER DAY)
[redacted]	2025年 6月ご請求分	6，９８５円	2025年 6月30日（月）

お　知　ら　せ

【ＮＴＴファイナンスからのお知らせ】
適格請求書発行事業者名：ＮＴＴファイナンス株式会社（登録番号：Ｔ８０１０４０１００５０１１）

１０%対象請求額（税込）	６，９８５円	うち消費税等　６３５円
ご請求額合計	６，９８５円	

※各社のご利用料金・ご利用期間の詳細については、「ご請求内訳」をご確認ください。

＊＊＊　ＮＴＴファイナンスからのお知らせ　＊＊＊
おまとめ請求の発行手数料について、請求書発行に関わる原材料費等の高騰に伴い、２０２５年7月ご請求分より一律２５３円（税込）に改定いたします。お客さまへご負担をおかけしますが、何とぞご理解いただけますようお願い申し上げます。

２０２１年7月からの電話リレーサービス制度の開始に伴い、電話リレーサービス料として１番号あたり１．１円（税込）をご請求いたします。詳しくは、一般社団法人電気通信事業者協会もしくは各通信サービス提供会社のホームページをご確認ください。

＊＊＊受付時間のお知らせ＊＊＊
おまとめ請求のご利用料金に関するお問合せ先（０８００－９９９－１０００）につきましては、受付時間を平日の午前９時～午後５時とさせていただいております。番号をよくお確かめのうえ、おかけいただきますようお願いいたします。

※振替日に振替が出来なかった場合は延滞利息を加算させていただく場合があります。
If the payment cannot be transferred on that date, interest on any unpaid balance may be charged.

※口座振替をご利用のお客様で、振替日に振替ができなかった場合は、原則、振替日から起算して15日後に再度振替させていただきます。

ＮＴＴファイナンス株式会社 電話料金等料金領収証（おまとめ請求分）
RECEIPT OF TELECOMMUNICATION CHARGES

（ 2025年 6月 17日発行）

お客様電話番号等 (BILLING NUMBER) お客様番号 (CUSTOMER NUMBER)
[redacted]

ご請求先氏名 (CUSTOMER NAME)
磯本桂太郎事務所　様

右記、ご利用料金を口座振替により領収いたしました。
The following amount was transferred from your account.

2025年 5月ご請求分	
2025年 6月 2日振替	
領収金額 (AMOUNT RECEIVED)	[redacted] 円
金融機関名 BANK/POST OFFICE	＊＊＊＊＊＊＊＊＊＊＊＊＊
口座番号 ACCOUNT	＊＊＊

印紙税申告納付につき芝税務署承認済

ＮＴＴファイナンス株式会社
〒108-0075
東京都港区港南１－２－７０

お客様電話番号等 BILLING NUMBER	[redacted]	請求年月 MONTH OF ISSUE	2025年 6月ご請求分

ご請求内訳 (お客様番号 [redacted])

内訳項目 金額(円) CHARGE BREAKDOWN BY CATEGORY (YEN)	内訳金額(円) AMOUNT (YEN)	請求内訳等詳細 DETAILS OF CHARGE BREAKDOWN (本内訳は、各サービス提供事業者が発行したものです。)	税区分 TAX
【事業会社毎の請求額合計】 [redacted]		詳細は電話番号毎内訳をご覧ください。	
◇NTTコミュニケーションズ分ご請求額	1,045		
◇合計	6,985		
【NTT東日本集計毎請求額】			
[redacted]			
<電話番号毎の請求内訳>			
[redacted]			
【NTTコミュニケーションズ集計毎請求額】			
◇NTTコミュニケーションズご利用分 1,045	950	〔OCN・インターネット〕 光 「フレッツ」基本料	合算
	95	〔消費税等〕 消費税等相当額(合計) 合算表示の料金合計×10%	
◇合計 1,045	1,045	合計 (1回線請求分)	
<電話番号毎の請求内訳>			

＊＊＊各通信サービス提供会社のサービスに関するお問い合わせ先＊＊＊
NTT東日本のお客様0120−116−000、NTT西日本のお客様0800−2000−116
NTTコミュニケーションズのお客様 0120−506506
NTTドコモのお客様 ドコモ携帯からは151(無料) 0120−800−000
※各社分請求額のうち、料金回収代行分は、各社からNTTファイナンスへ請求事務を委託しています。

＊＊＊ユニバーサルサービス料について＊＊＊
ユニバーサルサービス料は、あまねく日本全国においてユニバーサルサービス(NTT東西の加入電話等)の提供を確保するためにご負担いただく料金です。なお、一般社団法人電気通信事業者協会から1番号あたりの費用(番号単価)が公表されています。

H30041321006 04298 01914 00 Z

お客様電話番号等 BILLING NUMBER	[redacted]	請求年月 MONTH OF ISSUE	2025年 6月ご請求分

ご請求内訳 (お客様番号 [redacted])

内訳項目 金額(円) CHARGE BREAKDOWN BY CATEGORY (YEN)	内訳金額(円) AMOUNT (YEN)	請求内訳等詳細 DETAILS OF CHARGE BREAKDOWN (本内訳は、各サービス提供事業者が発行したものです。)	税区分 TAX
[redacted]		ご利用期間（4／1～4／30）	
		[OCN・インターネット]	
◇NTTコミュニケーションズご利用分			
1,045	950	光 「フレッツ」基本料 4月 1日～ 4月30日マンションタイプ	合算
	95	消費税等相当額（合計） 合算表示の料金合計×10%	
◇合計			
1,045	1,045	合計	

局

会派名称
自由民主党

支出伝票番号
732440

政務活動費支出伝票

経費区分	事務費
支出年月日	令和 7 年 6 月 30 日
支出額	1,980 円

使途及び内容

NHK受信料

按分による支出の場合の記載事項

・全体の経費 （ 2,200 円）. . . A

・按分の率（ 90 %）. . . . . B

A × B ＝ 政務活動費の支出額 1,980 円

≪領収書等証拠書類の添付欄≫

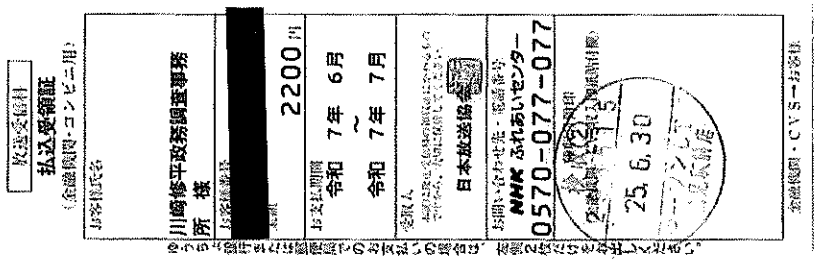

備考欄

6～7月分

(局)

会派名称	支出伝票番号
自由民主党	727860

政務活動費支出伝票

経費区分	事務費
支出年月日	令和 7 年 6 月 30 日
支出額	2,920 円

使途及び内容

事務用機器等レンタル料、リース料

按分による支出の場合の記載事項

・全体の経費 （ 3,245 円）．．．A

・按分の率（ 90 %）．．．．．．B

政務活動費の支出額

A × B ＝ 2,920 円

≪領収書等証拠書類

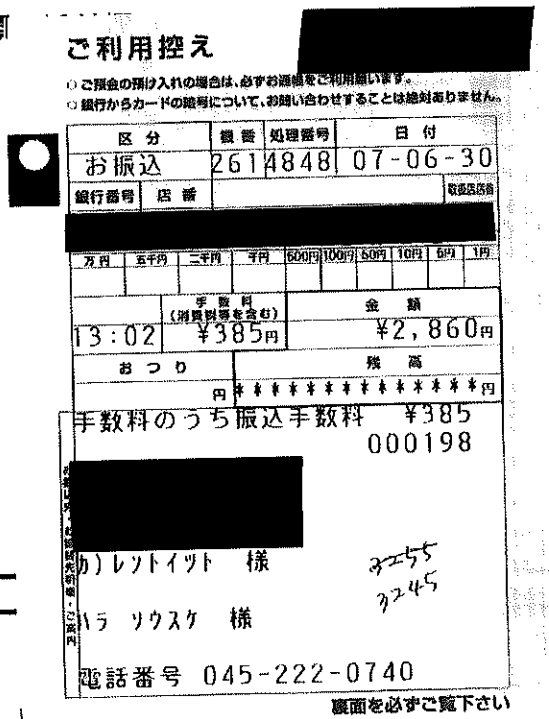

ご利用控え [redacted]

○ご預金の預け入れの場合は、必ずお通帳をご利用願います。
○銀行からカードの暗号について、お問い合わせすることは絶対ありません。

区分	機番	処理番号	日付
お振込	261	4848	07-06-30

銀行番号	店番	取扱店店番
[redacted]		

万円	五千円	二千円	千円	500円	100円	50円	10円	5円	1円

	手数料（消費税等を含む）	金額
13:02	¥385円	¥2,860円

おつり	残高
円	＊＊＊＊＊＊＊＊＊＊＊＊＊円

手数料のうち振込手数料 ¥385
000198

[redacted]

カ）レソトイツト 様

ハラ ソウスケ 様

電話番号 045-222-0740

裏面を必ずご覧下さい

3255
3245

備考欄

シュレッダーリース料
2025.5.18～2025.6.17分
振込手数料含む

㊍

会派名称
自由民主党

支出伝票番号
721297

政務活動費支出伝票

経費区分	事務費
支出年月日	令和 7 年 6 月 30 日
支出額	3,012 円

使途及び内容

携帯電話使用料

按分による支出の場合の記載事項

・全体の経費 （ 4,303 円）．．． A

・按分の率（ 70 %）．．．．．． B

A × B ＝

政務活動費の支出額 3,012 円

≪領収書等証拠書類の添付欄≫

備考欄

6月請求分、セキュリティ、あんしん補償、dヘルスケア、遠隔サポート
端末代金、d払い、Google Playを除く。インターネット接続料を含む
9431-220-407-440-440-2143-1188-290＝4303

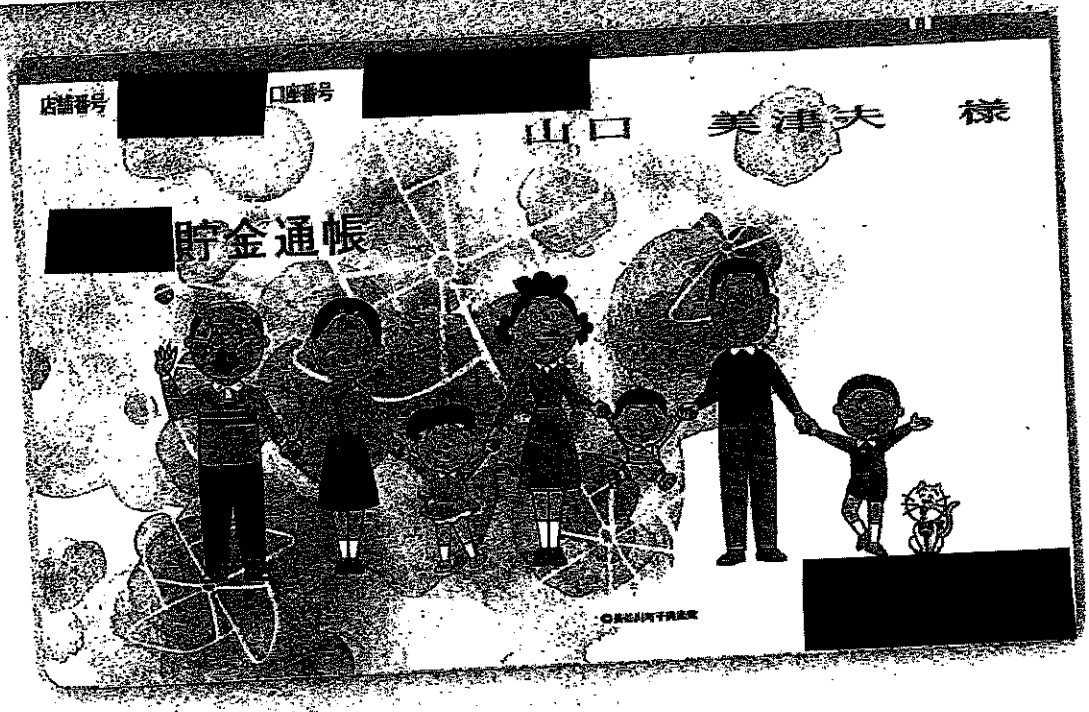

07-06-30	電話	※9,431ﾄﾞｺﾓ ｹｲﾀｲ	

・他店等でのご入金およびお振込は清算額に表示し、そのお支払可能日は当該記帳行に表示いたします。
なお、お支払可能時期は他店等の種類によって異なります。詳細については窓口にお問い合わせください。

差引残高の金額頭部にマイナス「－」表示がある場合

お客様電話番号等 BILLING NUMBER	[redacted]	請求年月 MONTH OF ISSUE	2025年 6月ご請求分

お知らせ

2025年7月請求分より、請求書等発行手数料を改定します。また同月請求分より、Xi、ワイドスターII、ワイドスターIIIご契約者のeビリング割引（月々の請求書等をWebにてご確認いただくことにより、請求金額から1回線あたり20円を割り引き）を終了します。詳しくはドコモHPをご確認ください。

ユニバーサルサービス制度の番号単価の改定に伴い、2025年7月ご利用分からユニバーサルサービス料を1電話番号当たり月額2円（税抜）から3円（税抜）に改定いたします。詳しくはドコモのホームページにてご確認ください。引き続きお客様のご理解とご協力を賜りますようお願い申し上げます。

ご請求内訳

（お客様番号 [redacted]）

内訳項目 金額（円） CHARGE BREAKDOWN BY CATEGORY (YEN)	内訳金額（円） AMOUNT (YEN)	請求内訳等詳細 DETAILS OF CHARGE BREAKDOWN （本内訳は、各サービス提供事業者が発行したものです。）		税区分 TAX
[redacted]		ご利用期間（5/1～5/31）		
◇基本使用料等（計）				
1,570	2,570	irumo（6GB）		合算
	0	（参考）高速通信ご利用データ量は	2.6G	合算
	-1,000	ドコモ光セット割		合算
◇通話料・通信料（計）				
1,839	39	5G・SMS通信料	5月ご利用分	合算
	1,800	かけ放題オプション定額料（1800円）		合算
◇その他ご利用料金等（計）				
1,873	300	メール持ち運び／メールオプション利用料		合算
	△ 200	あんしんセキュリティ利用料		合算
	△ 750	smartあんしん補償（750円コース）		合算
	△ 400	あんしん遠隔サポート利用料		合算
	△ -380	smartあんしんパック割引		合算
	50	ケータイお探しサービス利用料		合算
	-50	ケータイお探しサービス割引料		合算
	△ 400	dヘルスケア利用料		合算
	200	請求書発行手数料	6月請求分	合算
	2	ユニバーサルサービス料／基本	1番号あたり2円のご請求となります	合算
	1	電話リレーサービス料／基本	1番号あたり1円のご請求となります	合算
◇端末等代金分割支払金				
2,143	△ 2,143	端末等代金分割支払金	18回目のご請求です。（全24回）	非対象等
		ご請求は2025年12月請求迄で、分割支払金残額は	78,035円です。	
	0	内、残価額は	67,320円です。	非対象等
◇決済サービス代金等（計）				
1,478	△ 1,188	d払い等（ご利用代金／継続課金）	6月請求分	非対象等
	△ 290	Google Play	6月請求分	非対象等
◇消費税等相当額（計）				
528	528	消費税等相当額（合計）	合算表示の料金合計×10%	
◇合計				
9,431	9,431	合計		
		<NTTドコモからのお知らせ>		
		○継続利用期間は、5月末で	20年8か月となりました。	
		○ポイントのお知らせ		
		5月ご利用分に対する獲得ポイントは、[redacted]です。		
		（ポイント進呈の対象になるご利用金額は、[redacted]円です。）		
		※その他の獲得ポイントはWEBをご確認ください。		

＊＊＊NTTドコモからのお知らせ＊＊＊
●各種お申込み・お手続き、ご契約内容の確認などは、インターネットからお願いします。
【スマートフォン】はdメニュー、【iモード】はiMenu、【PC】はドコモHPのマイドコモから「ドコモオンライン手続き」をご利用いただけます。
●弊社分請求額のうち、料金回収代行分は、NTTファイナンスへ請求事務を委託しています。

＊＊＊ユニバーサルサービス料について＊＊＊
ユニバーサルサービス料は、ユニバーサルサービス（NTT東西の加入電話等）の提供を確保するために必要な費用の一部を通信事業者全体で電話番号数に応じて負担するユニバーサルサービス制度の趣旨に基づき、ご負担をお願いしている料金です。

局

会派名称	支出伝票番号
自由民主党	718281

政務活動費支出伝票

経費区分	事務費
支出年月日	令和 7 年 6 月 30 日
支出額	3,089 円

使途及び内容

事務用機器等レンタル料、リース料

按分による支出の場合の記載事項

・全体の経費 （ 3,433 円）．．．A

・按分の率（ 90 %）．．．．．．B

A × B ＝

政務活動費の支出額 3,089 円

07-06-30 口座振替 *3,433 フジフイルムBI

備考欄

コピー機カウンター料6月支払分
利用期間 2025年5月1日～31日

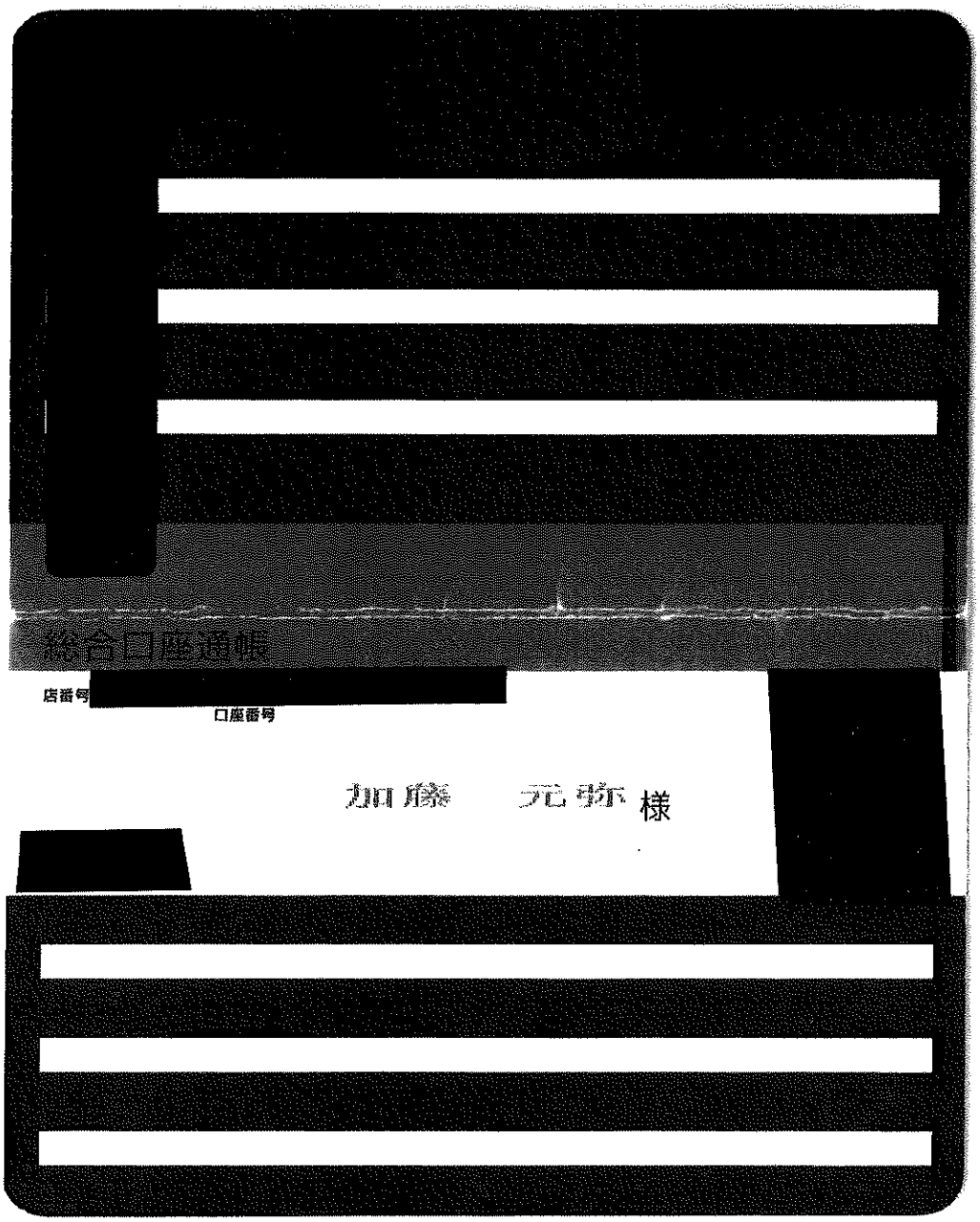
総合口座通帳
店番号
口座番号
加藤　元弥 様

局

会派名称	支出伝票番号
自由民主党	721333

政務活動費支出伝票

経費区分	事務費
支出年月日	令和 7 年 6 月 30 日
支出額	3,271 円

使途及び内容

携帯電話使用料　5月分

按分による支出の場合の記載事項

・全体の経費（　4,089 円）．．．A

・按分の率（　80 %）．．．．．．B

A × B ＝　政務活動費の支出額　3,271 円

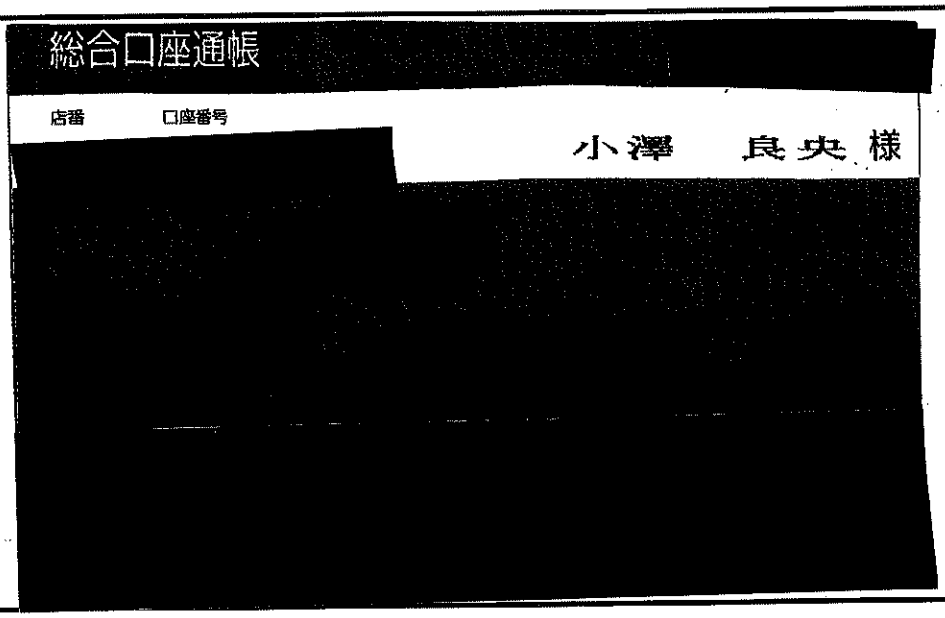

備考欄

12 D 7- 6-30 | 電話料金 | 4,144 | ﾄﾞｺﾓ ｹｲﾀｲ

日頃、ドコモのサービスをご利用いただきまして誠にありがとうございます。

 docomo

内訳項目 金額（円） BREAKDOWN BY CATEGORY (YEN)	内訳金額（円） AMOUNT (YEN)	内訳詳細 DETAILS OF BREAKDOWN	備考	税区分 TAX
[redacted]		ご利用期間（5／1～5／31）		
◇基本使用料等（計） 2,700	2,700	ａｈａｍｏ		合 算
	0	（参考）高速通信ご利用データ量は	5．7Ｇ	合 算
◇通話料・通信料（計） 1,015	15	５Ｇ・ＳＭＳ通信料	5月ご利用分	合 算
	1,000	かけ放題オプション定額料（１０００円）		合 算
◇その他ご利用料金等（計） 53	50	ケータイお探しサービス利用料		合 算
	2	ユニバーサルサービス料／基本	１番号あたり２円のご請求となります	合 算
	1	電話リレーサービス料／基本	１番号あたり１円のご請求となります	合 算
◇消費税等相当額（計） 376	376	消費税等相当額（合計）	合算表示の料金合計×１０％	
◇合計 4,144	4,144	合計		
4,144－50－5＝¥4,089－		＜ＮＴＴドコモからのお知らせ＞		
		○継続利用期間は、５月末で	７年６か月となりました。	
		○ポイントのお知らせ		
		５月ご利用分に対する獲得ポイントは、	[redacted]す。	
		（ポイント進呈の対象になるご利用金額は、	[redacted]円です。）	
		※その他の獲得ポイントはＷＥＢをご確認ください。		

＊＊＊ユニバーサルサービス料について＊＊＊
ユニバーサルサービス料は、あまねく日本全国においてユニバーサルサービス（ＮＴＴ東西の加入電話等）の提供を確保するためにご負担いただく料金です。
なお、社団法人電気通信事業者協会から１番号当たりの費用（番号単価）が公表されています。

局

会派名称	支出伝票番号
自由民主党	711134

政務活動費支出伝票

経費区分	事務費
支出年月日	令和 7 年 6 月 30 日
支出額	4,756 円

使途及び内容

携帯電話使用料

按分による支出の場合の記載事項

・全体の経費 （ 5,945 円）．．．A

・按分の率（ 80 %）．．．．．．B

A × B ＝ 政務活動費の支出額 4,756 円

≪領収書等証拠書類の添付欄≫

備考欄

携帯電話料(6月請求分)
7848-(my daiz100+ｽｺﾞ得ｺﾝﾃﾝﾂ380+ｹｰﾀｲ補償750+請求書発行手数料200)
-税143-spﾓｰﾄﾞ決済330＝5945

「NTTファイナンス」をかたった不審なSMSにご注意ください

「NTTファイナンス」をかたり、架空の未納料金の支払いを要求する、不審なSMSが届く事象が発生しております。
NTTファイナンスでは、SMSによる「料金のお支払いがない」「ご利用料金の確認がとれていない」等のご案内は実施しておりません。

気になることがございましたらNTTファイナンスお客様相談センターまたは最寄りの警察署へご相談ください。

NTTファイナンス　お客様相談センター　0800-333-6661
ゼロ　ハチ　ゼロ　ゼロ　から始まるフリーダイヤル(通話料無料)です
受付時間:午前9時～午後5時(土日・祝日・年末年始を除く)

お知らせ

＊＊＊NTTドコモからのお知らせ＊＊＊
●各種お申込み・お手続き、ご契約内容の確認などは、インターネットからできます。
【スマートフォン】はdメニュー、【iモード】はiMenu、【PC】はドコモHPのマイドコモから「ドコモオンライン手続き」をご利用いただけます。
●弊社分請求額のうち、料金回収代行分は、NTTファイナンスへ請求事務を委託しています。

＊＊＊ユニバーサルサービス料について＊＊＊
ユニバーサルサービス料は、ユニバーサルサービス（NTT東西の加入電話等）の提供を確保するために必要な費用の一部を通信事業者全体で電話番号数に応じて負担するユニバーサルサービス制度の趣旨に基づき、ご負担をお願いしている料金です。

ここから、①②の順にゆっくりおはがしください
※開いている場合は、十分に拡がしてから、ゆっくりおはがしください。※見る人以外の方が開いた場合は、法律により罰せられることがあります。

郵便はがき

口座振替のご案内（ドコモご利用分）

お客様電話番号等 (BILLING NUMBER)	請求年月 (MONTH OF ISSUE)	振替日 (TRANSFER DAY)
[redacted]	2025年　7月ご請求分	2025年　7月31日(木)
振替金額 (TRANSFER AMOUNT OF MONEY)	[redacted]円	

前月ご請求金額	7，848円（税込）

ポイントのお知らせ

dポイントをより便利にご利用いただけるように、2025年7月（予定）よりdポイントクラブサイトで「dポイントを送る」機能の提供を開始いたします。
それに伴い、「ポイント共有グループ」の提供を終了いたします。
詳しくはdポイントクラブサイトにてご確認ください。

お知らせ

【NTTファイナンスからのお知らせ】－－－－－－－－－－－－－－
適格請求書発行事業者名：NTTファイナンス株式会社
（登録番号：T8010401005011）
10%対象請求額（税込）　[redacted]円
うち消費税等　円
非対象等請求額　円
ご請求額合計　円
※各社のご利用料金・ご利用期間の詳細については、「ご請求内訳」をご確認ください。

【NTTドコモからのお知らせ】－－－－－－－－－－－－－－－－－－
＊＊＊　ドコモからのお知らせ　＊＊＊
2025年7月ご利用分からユニバーサルサービス料を3円（税抜）へ改定いたします。詳細は当社ホームページをご確認ください。

NTTファイナンス株式会社　電話料金等料金領収証（ドコモご利用分）

お客様電話番号等 (BILLING NUMBER)　[redacted]

ご請求先氏名 (CUSTOMER NAME)
持田　文男　様

下記、ご利用料金を口座振替により領収いたしました。
The following amount was transferred from your account.（2025年　7月11日発行）

2025年　6月ご請求分	（2025年　6月30日振替）
領収金額 (AMOUNT RECEIVED)	7，848円
金融機関名 BANK/POST OFFICE	＊＊＊＊＊＊＊＊＊＊＊＊＊＊
口座番号 ACCOUNT	＊＊＊

印紙税申告納付につき芝税務署承認済

NTTファイナンス株式会社
〒108-0075
東京都港区港南1-2-70

※振替日に振替が出来なかった場合は延滞利息を加算させていただく場合があります。
※口座振替をご利用のお客様で、振替日に振替できなかった場合は、原則として、ご請求月の翌月15日に再度振替させていただきます。なお、振替日が土曜・日曜・祝日の場合は、翌営業日に振替させていただきます。

社用コード　00516891-EG741152791#

お客様電話番号等 BILLING NUMBER	[redacted]	請求年月 MONTH OF ISSUE	2025年 6月ご請求分

お知らせ

ユニバーサルサービス制度の番号単価の改定に伴い、２０２５年７月ご利用分からユニバーサルサービス料を１電話番号当たり月額２円（税抜）から３円（税抜）に改定いたします。詳しくはドコモのホームページにてご確認ください。引き続きお客様のご理解とご協力を賜りますようお願い申し上げます。

ご請求内訳

（お客様番号 [redacted]）

内訳項目 金額（円） CHARGE BREAKDOWN BY CATEGORY(YEN)	内訳金額（円） AMOUNT (YEN)	請求内訳等詳細 DETAILS OF CHARGE BREAKDOWN（本内訳は、各サービス提供事業者が発行したものです。）		税区分 TAX
[redacted]		ご利用期間（5／1～5／31）		
◇基本使用料等（計）				
3,150	3,150	5Gギガライト	ステップ2：1GB～3GB	合算
	(3,850)	(内訳) 5Gギガライト		
	(-1,000)	(内訳) みんなドコモ割	3回線以上	
	(300)	(内訳) spモード利用料		
	0	(参考) 高速通信ご利用データ量は	1．7G	合算
◇通話料・通信料（計）				
1,712	12	5G・SMS通信料	5月ご利用分	合算
	1,700	かけ放題オプション定額料		合算
◇その他ご利用料金等（計）				
1,973	300	留守番電話サービス利用料		合算
	100	my daiz利用料		合算
	380	スゴ得コンテンツ利用料		合算
	400	クラウド容量オプション利用料（50GB）		合算
	-380	いちおしパック割引料		合算
	200	あんしんセキュリティ利用料		合算
	750	ケータイ補償サービス（750円コース）		合算
	400	あんしん遠隔サポート利用料		合算
	-380	あんしんパックモバイル割引		合算
	50	ケータイお探しサービス利用料		合算
	-50	ケータイお探しサービス割引料		合算
	200	請求書発行手数料	6月請求分	合算
	2	ユニバーサルサービス料／基本	1番号あたり2円のご請求となります	合算
	1	電話リレーサービス料／基本	1番号あたり1円のご請求となります	合算
◇決済サービス代金等（計）				
330	330	docomoコンテンツ（料金回収代行／継続課金分）	6月請求分	非対象等
◇消費税等相当額（計）				
683	683	消費税等相当額（合計）	合算表示の料金合計×10％	
◇合計				
7,848	7,848	合計		
		<NTTドコモからのお知らせ>		
		○継続利用期間は、5月末で	30年8か月となりました。	
		○ポイントのお知らせ		
		5月ご利用分に対する獲得ポイントは、	[redacted]す。	
		（ポイント進呈の対象になるご利用金額は、	[redacted]円です。）	
		※その他の獲得ポイントはWEBをご確認ください。		

＊＊＊NTTドコモからのお知らせ＊＊＊

- 各種お申込み・お手続き、ご契約内容の確認などは、インターネットからお願いします。
  【スマートフォン】はdメニュー、【iモード】はiMenu、【PC】はドコモHPのマイドコモから「ドコモオンライン手続き」をご利用いただけます。
- 弊社分請求額のうち、料金回収代行分は、NTTファイナンスへ請求事務を委託しています。

＊＊＊ユニバーサルサービス料について＊＊＊

ユニバーサルサービス料は、ユニバーサルサービス（NTT東西の加入電話等）の提供を確保するために必要な費用の一部を通信事業者全体で電話番号数に応じて負担するユニバーサルサービス制度の趣旨に基づき、ご負担をお願いしている料金です。

局

会派名称	支出伝票番号
自由民主党	727934

政務活動費支出伝票

経費区分	事務費
支出年月日	令和 7 年 6 月 30 日
支出額	4,996 円

使途及び内容

固定電話・ＦＡＸ使用料

按分による支出の場合の記載事項

・全体の経費 （ 5,552 円）．．．A

・按分の率 （ 90 %）．．．．．．B

A × B ＝

政務活動費の支出額 4,996 円

≪領収書等証拠書類の添付欄≫

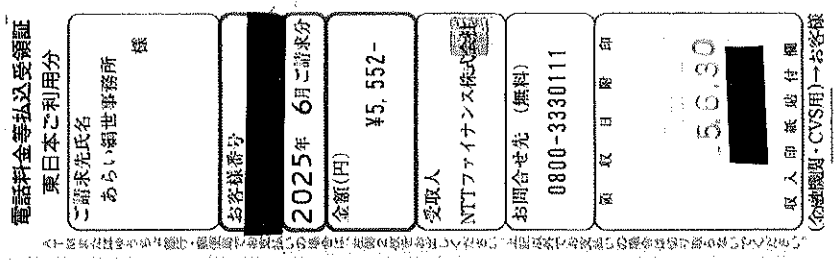

備考欄

政務活動用事務所、FAX回線使用料　６月支払い分
NTTファイナンス（株）
東京都港区港南１－２－７０

請求書（東日本ご利用分）

２３５－００１１
横浜市磯子区丸山２丁目１０－６

あらい絹世事務所　様

02506210104900277 4

02551

Webでのお問い合わせ先

NTTファイナンス
NTTファイナンス株式会社
〒108-0075 東京都港区港南１－２－７０

発行年月日　２０２５年　６月２０日発行
発行会社　差出：ＮＴＴファイナンス（株）
東京都港区港南１－２－７０
お問合せ先　０８００－３３３０１１１（無料）
【還付先】
〒２３１　横浜市中区日本大通　日本郵便㈱
－８６９１　横浜港郵便局　私書箱１０７号
社用コード　J30021321001 02551 02514 00 C
61 010100 1 0　25060410C

日頃、ＮＴＴファイナンスをご利用いただきまして誠にありがとうございます。
下記の料金を請求させていただきますので、内容を十分ご確認のうえ、お支払い期限までに裏面記載の場所でお支払いをお願いします。（ 1／ 2ページ）

お客様電話番号等 (BILLING NUMBER) お客様番号 (CUSTOMER NUMBER)	請求年月 (MONTH OF ISSUE)	ご請求金額 (TOTAL AMOUNT)	お支払期限 (DUE DATE)
０４５－７５１－７６００ [redacted]	2025年　6月ご請求分	５，５５２円	2025年　7月　7日（月）

お　知　ら　せ

【ＮＴＴファイナンスからのお知らせ】
適格請求書発行事業者名：ＮＴＴファイナンス株式会社（登録番号：Ｔ８０１０４０１００５０１１）
１０％対象請求額（税込）　５，５５２円　うち消費税等　５０４円
ご請求額合計　５，５５２円
※各社のご利用料金・ご利用期間の詳細については、「ご請求内訳」をご確認ください。

＊＊＊　ＮＴＴファイナンスからのお知らせ　＊＊＊
奇数月のご請求額が８，０００円未満の場合は、翌月分の偶数月に２ヶ月まとめてご請求しております。※複数回線まとめてのご請求や、料金回収代行サービスをご利用の場合等は、毎月ご請求しております。

＊ＮＴＴ東日本からのお知らせ＊「フレッツ光」の料金プラン「にねん割」はご利用料金内訳に記載の「解約金がかからない期間」超過後自動更新します（更新後契約期間２４ヵ月）。更新不要の際はＮＴＴ東日本へご連絡ください。なお、「にねん割」は２０２４年３月に満了月を迎えたお客さまから順次提供を終了いたします。「解約金がかからない期間」以外での「フレッツ光」の解約は、解約金「戸建て向けサービスの場合４，９５０円（税込）、集合住宅向けサービスの場合１，６５０円（税込）」がかかります。
詳しくはフレッツ公式ＨＰをご確認ください。
＊ＮＴＴ東日本請求額のうち、料金回収代行分はＮＴＴファイナンスへ請求事務を委託しています。

下の部分を切り取り、当社指定のコンビニエンスストア、金融機関、ゆうちょ銀行・郵便局、ドコモショップへ払い込みをお願いいたします。
Cut off the slip below and use it when paying the charges at one of our designated convenience stores, a financial institution, a post office, a docomo shop.

お客様電話番号等 BILLING NUMBER	045-751-7600	請求年月 MONTH OF ISSUE	2025年 6月ご請求分

ご請求内訳 (お客様番号 [redacted])

内訳項目 金額(円) CHARGE BREAKDOWN BY CATEGORY (YEN)	内訳金額 (円) AMOUNT (YEN)	請求内訳等詳細 DETAILS OF CHARGE BREAKDOWN (本内訳は、各サービス提供事業者が発行したものです。)		税区分 TAX
◆045-751-7600		5月分		
◇NTT東日本ご利用分				
2,772	2,500	回線使用料（基本料）（事務用）	4月 6日～ 5月 5日	合 算
	17	ダイヤル通話料	4月 6日～ 5月 5日。なお前月分は8円でした。	合 算
	3	ユニバーサルサービス料他	1番号分のご請求となります。	合 算
	252	消費税等相当額（合計）	合算表示の料金合計×10%	
◇NTT東日本分（小計）				
2,772	2,772	（小計）		
		6月分		
◇NTT東日本ご利用分				
2,780	2,500	回線使用料（基本料）（事務用）	5月 6日～ 6月 5日	合 算
	25	ダイヤル通話料	5月 6日～ 6月 5日。なお前月分は17円でした。	合 算
	3	ユニバーサルサービス料他	1番号分のご請求となります。	合 算
	252	消費税等相当額（合計）	合算表示の料金合計×10%	
◇NTT東日本分（小計）				
2,780	2,780	（小計）		
◇合計				
5,552	5,552	合計	2か月分のご請求額です。	

ユニバーサルサービス料他には、2025年4月利用料分から2026年3月利用料分まで、ユニバーサルサービス料に加え、電話リレーサービス料として1番号あたり1．1円（税込）が含まれています。
電話リレーサービス料については一般社団法人電気通信事業者協会のホームページをご確認下さい。
https://www.tca.or.jp/telephonerelay_service_support/qa/

＊＊＊ユニバーサルサービス料について＊＊＊
ユニバーサルサービス料は、あまねく日本全国においてユニバーサルサービス（NTT東西の加入電話等）の提供を確保するためにご負担いただく料金です。なお、一般社団法人電気通信事業者協会から1番号あたりの費用（番号単価）が公表されています。

J30021321001 02551 02514 00 C

局

会派名称	支出伝票番号
自由民主党	712998

政務活動費支出伝票

経費区分	事務費
支出年月日	令和 7 年 6 月 30 日
支出額	5,346 円

使途及び内容

固定電話・ＦＡＸ使用料

按分による支出の場合の記載事項

・全体の経費 （ 5,940 円）．．．Ａ

・按分の率（ 90 %）．．．．．．Ｂ

Ａ × Ｂ ＝

政務活動費の支出額 5,346 円

≪領収書等証拠書類の添付欄≫

備考欄

NTT東日本　5月分

画面ID：BNY050

入出金明細照会

照会条件を入力のうえ、「照会する」ボタンを押してください。

印刷

照会口座 [redacted]

照会条件を変更する

この口座から振込　この口座から振替

06月30日から06月30日までの入出金明細照会

日付	取引区分	摘要	お支払い金額	お預り金額	差し引き残高
06月30日分	出金	ﾃﾞﾝﾜ NTT	6,985円		[redacted]
[redacted]					

[redacted]

メニュー画面へ

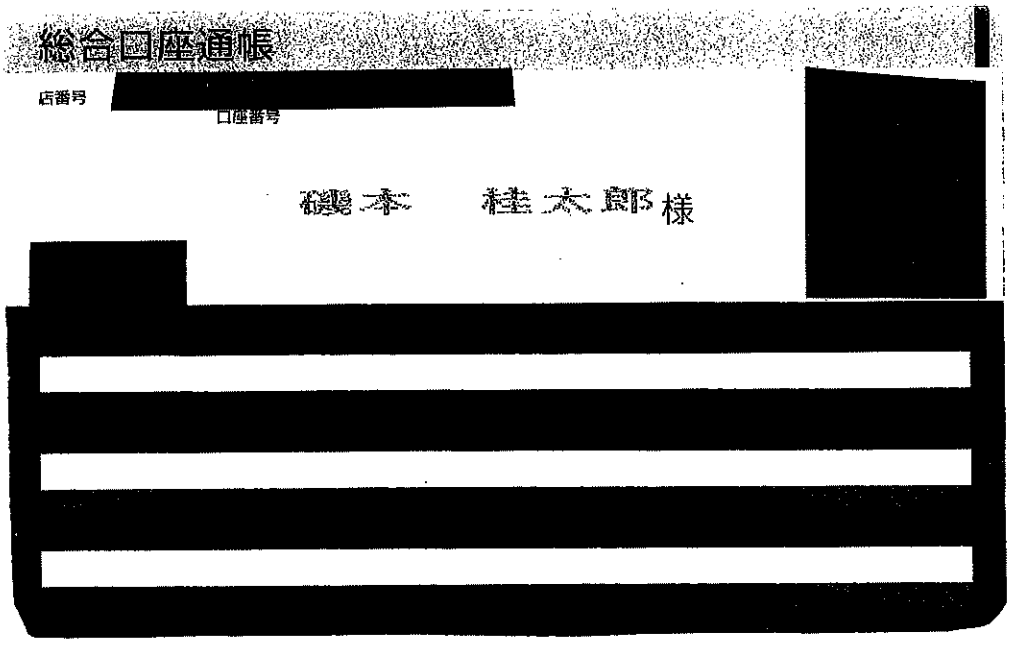

口座振替のご案内（おまとめ請求分）

241－0024
横浜市旭区本村町３１－４

フローレンス　１階
磯本桂太郎事務所　様

0250621030428851 13

04298

Webでのお問い合わせ先

NTTファイナンス

NTTファイナンス株式会社
〒108-0075 東京都港区港南１－２－７０

発行年月日　２０２５年　６月１７日発行
発行会社　差出：ＮＴＴファイナンス（株）
東京都港区港南１－２－７０
お問合せ先　０８００－９９９１０００（無料）
【還付先】
〒８１０　福岡市中央区白金１丁目２０－３
－００１２　紙与薬院ビル３階
社用コード　H30041321006 04298 01914 00 Z
62 010001 0 1　25060310Z

日頃、ＮＴＴファイナンスをご利用いただきまして誠にありがとうございます。
下記に記載の料金をご指定の口座から振替させていただきます。

5940

お客様電話番号等 (BILLING NUMBER) お客様番号 (CUSTOMER NUMBER)	請求年月 (MONTH OF ISSUE)	振替金額 (TRANSFER AMOUNT OF MONEY)	振替日 (TRANSFER DAY)
[redacted]	2025年 6月ご請求分	6，９８５円	2025年 6月30日（月）

お　知　ら　せ

【ＮＴＴファイナンスからのお知らせ】
適格請求書発行事業者名：ＮＴＴファイナンス株式会社（登録番号：Ｔ８０１０４０１００５０１１）

１０%対象請求額（税込）	６，９８５円	うち消費税等　６３５円
ご請求額合計	６，９８５円	

※各社のご利用料金・ご利用期間の詳細については、「ご請求内訳」をご確認ください。

＊＊＊　ＮＴＴファイナンスからのお知らせ　＊＊＊
おまとめ請求の発行手数料について、請求書発行に関わる原材料費等の高騰に伴い、２０２５年７月ご請求分より一律２５３円（税込）に改定いたします。お客さまへご負担をおかけしますが、何とぞご理解いただけますようお願い申し上げます。

２０２１年７月からの電話リレーサービス制度の開始に伴い、電話リレーサービス料として１番号あたり１．１円（税込）をご請求いたします。詳しくは、一般社団法人電気通信事業者協会もしくは各通信サービス提供会社のホームページをご確認ください。

＊＊＊受付時間のお知らせ＊＊＊
おまとめ請求のご利用料金に関するお問合せ先（０８００－９９９－１０００）につきましては、受付時間を平日の午前９時～午後５時とさせていただいております。番号をよくお確かめのうえ、おかけいただきますようお願いいたします。

※振替日に振替が出来なかった場合は延滞利息を加算させていただく場合があります。
If the payment cannot be transferred on that date, interest on any unpaid balance may be charged.

※口座振替をご利用のお客様で、振替日に振替ができなかった場合は、原則、振替日から起算して15日後に再度振替させていただきます。

ＮＴＴファイナンス株式会社 電話料金等料金領収証（おまとめ請求分）
RECEIPT OF TELECOMMUNICATION CHARGES

（2025年 6月17日発行

お客様電話番号等 (BILLING NUMBER) お客様番号 (CUSTOMER NUMBER)
[redacted]

ご請求先氏名 (CUSTOMER NAME)
磯本桂太郎事務所　様

右記、ご利用料金を口座振替により領収いたしました。
The following amount was transferred from your account.

2025年 5月ご請求分	
2025年 6月 2日振替	
領収金額 (AMOUNT RECEIVED)	[redacted] 円
金融機関名 BANK/POST OFFICE	＊＊＊＊＊＊＊＊＊＊＊＊＊
口座番号 ACCOUNT	＊＊＊

印紙税申告納付につき芝税務署承認済

ＮＴＴファイナンス株式会社
〒108-0075
東京都港区港南１－２－７０

お客様電話番号等 BILLING NUMBER	[redacted]	請求年月 MONTH OF ISSUE	2025年 6月ご請求分

ご請求内訳 (お客様番号 [redacted])

内訳項目 金額(円) CHARGE BREAKDOWN BY CATEGORY (YEN)	内訳金額 (円) AMOUNT (YEN)	請求内訳等詳細 DETAILS OF CHARGE BREAKDOWN (本内訳は、各サービス提供事業者が発行したものです。)		税区分 TAX
【事業会社毎の請求額合計】		詳細は電話番号毎内訳をご覧ください。		
◇NTT東日本分ご請求額 5,940				
[redacted]				
◇合計 6,985				
【NTT東日本集計毎請求額】:				
◇NTT東日本ご利用分				
5,940	1,100	ひかり電話オフィスA (エース) 基本料		合算
	1,000	ひかり電話対応機器使用料		合算
	3,000	複数チャネル使用料		合算
	100	追加番号使用料		合算
	178	ひかり電話 (通話料)		合算
	16	ひかり電話 (携帯電話等への通話料)		合算
	6	ユニバーサルサービス料他		合算
	540	消費税等相当額 (合計)	合算表示の料金合計×10%	
◇合計				
5,940	5,940	合計	(1回線請求分)	
<電話番号毎の請求内訳>				
◆00-1477-0409				
◇NTT東日本ご利用分				
5,940	1,100	ひかり電話オフィスA (エース) 基本料	5月 1日～ 5月31日 電話番号は045-459-6044	合算
	1,000	ひかり電話対応機器使用料	5月 1日～ 5月31日	合算
	3,000	複数チャネル使用料	5月 1日～ 5月31日	合算
	100	追加番号使用料	5月 1日～ 5月31日	合算
	178	ひかり電話 (通話料)	5月 1日～ 5月31日	合算
	16	ひかり電話 (携帯電話等への通話料)	5月 1日～ 5月31日	合算
	6	ユニバーサルサービス料他	5月 1日～ 5月31日 2番号分のご請求となります。	合算
	540	消費税等相当額 (合計)	合算表示の料金合計×10%	
◇合計				
5,940	5,940	合計		
[redacted]				

＊＊＊各通信サービス提供会社のサービスに関するお問い合わせ先＊＊＊
NTT東日本のお客様0120－116－000、NTT西日本のお客様0800－2000－116
NTTコミュニケーションズのお客様 0120－506506
NTTドコモのお客様 ドコモ携帯からは151 (無料) 0120－800－000
※各社分請求額のうち、料金回収代行分は、各社からNTTファイナンスへ請求事務を委託しています。

＊＊＊ユニバーサルサービス料について＊＊＊
ユニバーサルサービス料は、あまねく日本全国においてユニバーサルサービス (NTT東西の加入電話等) の提供を確保するためにご負担いただく料金です。なお、一般社団法人電気通信事業者協会から1番号あたりの費用 (番号単価) が公表されています。

H30041321006 04298 01914 00 Z

局

会派名称
自由民主党

支出伝票番号
746167

政務活動費支出伝票

経費区分	事務費
支出年月日	令和 7 年 6 月 30 日
支出額	5,480 円

使途及び内容

携帯電話使用料

按分による支出の場合の記載事項

・全体の経費 （ 6,089円）．．． A

・按分の率（ 90％）．．．．．． B

政務活動費の支出額

A × B ＝ 5,480 円

≪領収書等証拠書類の添付欄≫

備考欄

6/1～6/30利用分　議員使用分
ポイ活オプション¥2,200、d払い等¥42,442除く¥6,089充当

ご利用代金請求明細書

田村　雄介 様

2025/08/12

[redacted]

問合先：0120-21-6910
※ご利用いただけない場合は、092-474-9198

2025年08月ご請求金額

[redacted]

ご利用カード

[redacted]

お支払日	返済方法	引落口座	請求確定日	利用獲得ポイント	調整額	返金額
2025/08/27	口座振替	[redacted]	2025/08/24	-	[redacted]	

ご利用明細

（単位：円）

利用日	利用店名	利用者	支払方法	利用金額	手数料	支払総額	当月請求額	翌月繰越残高
[redacted]								

※お支払金額確定前の明細になります。
※ポイントで支払いサービスをご利用された場合、ご利用ポイント分を差し引いた金額がご請求予定金額として表示されます。

ご利用明細

（単位：円）

利用日	利用店名	利用者	支払方法	利用金額	手数料	支払総額	当月請求額	翌月繰越残高
[redacted]								
2025/06/30	ドコモご利用料金　　０７月分	本人＊	1回払い	11,919	0	11,919	11,919	0
2025/06/30	ドコモ決済サービス等　月　０７月分	本人＊	1回払い	42,442	0	42,442	42,442	0
[redacted]								

ご利用明細

（単位：円）

利用日	利用店名	利用者	支払方法	利用金額	手数料	支払総額	当月請求額	翌月繰越残高
[redacted]								

請求年月 MONTH OF ISSUE	2025年　7月ご請求分

日頃、サービスをご利用いただきまして誠にありがとうございます。　　（　2／　3 ページ）

内訳項目　金額（円） CHARGE BREAKDOWN BY CATEGORY (YEN)	内訳金額（円） AMOUNT (YEN)	請求内訳等詳細 (DETAILS OF CHARGE BREAKDOWN) 〔本内訳は、各サービス提供事業者が発行したものです。〕		税区分 (TAX)
[redacted]		ご利用期間（６／１～６／３０）		
◇基本使用料等（計） 2,700	2,700	ａｈａｍｏ		合　算
	0	（参考）高速通信ご利用データ量は	１６．６Ｇ	合　算
◇通話料・通信料（計） 2,633	33	５Ｇ・ＳＭＳ通信料	６月ご利用分	合　算
	1,000	かけ放題オプション定額料（１０００円）		合　算
	1,600	大盛りオプション		合　算
◇その他ご利用料金等（計） 2,003	(-200) — 2,000	ポイ活オプション		合　算
	2	ユニバーサルサービス料／基本	１番号あたり２円のご請求となります	合　算
	1	電話リレーサービス料／基本	１番号あたり１円のご請求となります	合　算
◇決済サービス代金等（計） 42,442	— 32,515	ｄ払い等（ご利用代金）	７月請求分	非対象等
	— 9,927	ｄ払い等（ご利用代金／随時決済）	７月請求分	非対象等
◇消費税等相当額（計） 753	753	消費税等相当額（合計）	合算表示の料金合計×１０％	
◇合計 50,731	50,731	合計		
	¥6,089	＜ＮＴＴドコモからのお知らせ＞		
		○継続利用期間は、６月末で	１１年４か月となりました。	
		○ご利用料金に対する獲得ポイントはｄポイントクラブ	サイトの「ポイント獲得・利用履歴」か	
		らご確認ください。		

請求年月 MONTH OF ISSUE	2025年　7月ご請求分

日頃、サービスをご利用いただきまして誠にありがとうございます。

内訳項目　金額（円） CHARGE BREAKDOWN BY CATEGORY(YEN)	内訳金額（円） AMOUNT (YEN)	請求内訳詳細 (DETAILS OF CHARGE BREAKDOWN)	〔本内訳は、各サービス提供事業者が発行したものです。〕	税区分 (TAX)
[redacted]				

請求年月 MONTH OF ISSUE	2025年　7月ご請求分

請求額確定日 2025年　7月　9日　　日頃、サービスをご利用いただきまして誠にありがとうございます。　　

内訳項目　金額（円） CHARGE BREAKDOWN BY CATEGORY(YEN)	内訳金額（円） AMOUNT (YEN)	請求内訳等詳細 (DETAILS OF CHARGE BREAKDOWN)	〔本内訳は、各サービス提供事業者が発行したものです。〕	税区分 (TAX)
【合計請求額の請求内訳】			詳細は電話番号毎内訳をご覧ください。	
[redacted]				合　算
				合　算
				合　算
				合　算
				合　算
				合　算
				非対象等
				非対象等
			[redacted]	
◇合計 54,361	54,361	合計	[redacted]	

＊＊＊ユニバーサルサービス料について＊＊＊
ユニバーサルサービス料は、あまねく日本全国においてユニバーサルサービス（ＮＴＴ東西の加入電話等）の提供を確保するためにご負担いただく料金です。
なお、社団法人電気通信事業者協会から１番号当たりの費用（番号単価）が公表されています。

(局)

会派名称	支出伝票番号
自由民主党	726068

政務活動費支出伝票

経費区分	事務費
支出年月日	令和 7 年 6 月 30 日
支出額	6,083 円

使途及び内容

事務用品・事務用機器・備品購入代

按分による支出の場合の記載事項

・全体の経費（ 8,690 円）．．．A

・按分の率（ 70 %）．．．．．．B

政務活動費の支出額

A × B ＝ 6,083 円

2025年6月30日 **領収証** No. 8204

長田紀之 様

¥ 8690-

但し 名刺代

上記正に領収致しました。

税抜金額

消費税額等（ %）

有限会社 アート・エス

(T4021002034534)

〒259-1137 神奈川県伊勢原市笠窪331-1

☎0463-96-6264

[redacted]

備考欄

議員名刺代300枚

神奈川県議会議員（伊勢原市選出）

渡（わた）辺（なべ）紀（のり）之（ゆき）



〒259-1133
伊勢原市東大竹七八〇-一
電話（〇四六三）九四-九〇二〇
FAX（〇四六三）九四-九〇三〇
携帯[redacted]
E-mail[redacted]

インスタやってます

文化スポーツ観光常任委員会委員
安全安心・未来環境特別委員会委員
神奈川県都市計画審議会委員
伊勢原市都市計画審議会委員
自民党県議団

●昭和45年5月生まれ
●県立大原高等学校卒業
●産能大学（現 産業能率大学）経営情報学部卒業
●伊勢原市議会議員 平成15年～24年3期10年

◎伊勢原市商工会理事
◎伊勢原中央ロータリークラブ会員
◎自民党伊勢原市連合支部支部長
◎（社）神奈川県クレー射撃協会顧問
◎特別養護老人ホーム湘南げやきの郷理事
◎社会福祉法人手をつなぐ育成会評議員
◎社会福祉法人大原福祉会評議員
◎学校法人伊勢原白百合学園評議員
◎自衛官募集相談員

YOUTUBE チャンネル

令和7年（2025年）5月現在

局

会派名称
自由民主党

支出伝票番号
739180

政務活動費支出伝票

経費区分	事務費
支出年月日	令和 7 年 6 月 30 日
支出額	6,730 円

使途及び内容

インターネット接続に要する経費

按分による支出の場合の記載事項

・全体の経費 （ 7,478円）．．．A

・按分の率（ 90％）．．．．．．B

政務活動費の支出額

A × B ＝ 6,730 円

≪領収書等証拠書類の添付欄≫

備考欄

2025/5/1～2025/5/31　フレッツ光5月分利用料

電話料金等払込受領証

東日本ご利用分

ご請求先氏名

吉田あつき事務所

様

お客様番号

[redacted]

2025年 6月ご請求分

金額(円)

¥7,478-

受取人

NTTファイナンス株式会社

お問合せ先 (無料)

0800-3330111

取扱印

'25 6.30

[redacted]

収入印紙貼付欄

(金融機関・CVS用)→お客様

請求書（東日本ご利用分）

251－0043
藤沢市辻堂元町２丁目６－３９

郵便区内特別

吉田あつき事務所　様

02506210104037497 9

20144

Webでのお問い合わせ先

NTTファイナンス株式会社
〒108-0075 東京都港区港南１－２－７０

発行年月日　２０２５年　６月１７日発行
発行会社　差出：ＮＴＴファイナンス（株）
東京都港区港南１－２－７０
お問合せ先　０８００－３３３０１１１（無料）
【返付先】
〒２３１　横浜市中区日本大通　日本郵便㈱
－８６９１　横浜港郵便局　私書箱１０７号
社用コード　J20021121002 20144 20035 00 C
BI 010100 1 0　25060310C

日頃、ＮＴＴファイナンスをご利用いただきまして誠にありがとうございます。
下記の料金を請求させていただきますので、内容を十分ご確認のうえ、お支払い期限までに裏面記載の場所でお支払いをお願いします。（　1／　2ページ

お客様ご請求番号 (BILLING NUMBER) お客様番号 (CUSTOMER NUMBER)	請求年月 (MONTH OF ISSUE)	ご請求金額 (TOTAL AMOUNT)	お支払期限 (DUE DATE)
[redacted]	2025年　6月ご請求分	7，４７８円	2025年　6月30日（月）

お　知　ら　せ

【ＮＴＴファイナンスからのお知らせ】－－－

お客様ご請求番号 BILLING NUMBER	[redacted]	請求年月 MONTH OF ISSUE	2025年 6月ご請求分

ご請求内訳 (お客様番号 [redacted])

内訳項目 金額(円) CHARGE BREAKDOWN BY CATEGORY (YEN)	内訳金額 (円) AMOUNT (YEN)	請求内訳等詳細 DETAILS OF CHARGE BREAKDOWN (本内訳は、各サービス提供事業者が発行したものです。)		税区分 TAX
[redacted]				
◇NTT東日本ご利用分				
6,158	5,400	フレッツ光利用料（Nギガスピファミ）	5月 1日～ 5月31日： お客さまID_[redacted]	合 算
	-700	にねん割 割引料	2025年09月以外の解約は解約金がかかります（左記満了月で提供終了）	合 算
	500	ひかり電話（基本料）	5月 1日～ 5月31日 電話番号は[redacted]	合 算
	300	ひかり電話対応機器使用料	5月 1日～ 5月31日	合 算
	96	ひかり電話（通話料）	5月 1日～ 5月31日	合 算
	3	ユニバーサルサービス料他	5月 1日～ 5月31日 1番号分のご請求となります。	合 算
	559	消費税等相当額（合計）	合算表示の料金合計×10%	
◇NTT東日本分（小計）				
6,158	6,158	（小計）		
◇NTTファイナンスご利用分				
1,320	1,320	OCN光with フレッツ利用料等 NTTコム（回収代行）ご利用分。	＊ 契約番号：N234596799	非対象等
◇合計				
7,478	7,478	合計		
		＜NTTファイナンスからのお知らせ＞ ○上記＊印はサービス提供者に代わって、ご請求させて いただきます。		

ユニバーサルサービス料他には、2025年4月利用料分から2026年3月利用料分まで、ユニバーサルサービス料に加え、電話リレーサービス料として1番号あたり1．1円（税込）が含まれています。
電話リレーサービス料については一般社団法人電気通信事業者協会のホームページをご確認下さい。
https://www.tca.or.jp/telephonerelay_service_support/qa/

＊＊＊ユニバーサルサービス料について＊＊＊
ユニバーサルサービス料は、あまねく日本全国においてユニバーサルサービス（NTT東西の加入電話等）の提供を確保するためにご負担いただく料金です。なお、一般社団法人電気通信事業者協会から1番号あたりの費用（番号単価）が公表されています。

1900911121002 20144 20025 00

局

会派名称	支出伝票番号
自由民主党	713856

政務活動費支出伝票

経費区分	事務費
支出年月日	令和 7 年 6 月 30 日
支出額	6,888 円

使途及び内容

事務用品・事務用機器・備品購入代

按分による支出の場合の記載事項

・全体の経費 （ 8,610円）．．．A

・按分の率（ 80％）．．．．．．B

A × B ＝ 政務活動費の支出額 6,888 円

≪領収書等証拠書類の添付欄≫

備考欄

インクフィルム・クリップ代8060円＋振込料550＝8610

アスクルご請求書

2025年06月10日締切分

216-0006
神奈川県川崎市宮前区
宮前平1-8-2

ASKUL

お問い合わせ番号 [redacted]

神奈川県議会議員持田文男事務所 様

C1 031074# 00001/00001 [redacted] U A

00039338 C11-U1

アスクル担当販売店 449970
株式会社丸鈴商事

神奈川県横浜市戸塚区
品濃町551-4
ネオポリストキワ1 501

登録番号：T4020001042226
TEL： 045-443-5140
Email： info@m-suzu.co.jp

お支払いに関するお問い合わせは担当販売店までお願い申し上げます。

お買い上げいただきましてありがとうございます。
記載の通り、ご請求申し上げます。

お支払方法	口座振込	
お振込	金融機関	[redacted]
	支店	
	口座	
	カ)マルスズ ショウジ	

請求書番号	[redacted]
対象期間	2025/05/11 ～ 2025/06/10

お支払日	2025 年 06 月 25 日

当月ご請求額	12,728 円

お振込みの際の手数料はお客様のご負担でお願い申し上げます。

うち消費税等（ 1,077円）

税率別明細

税区分(税率)	お買い上げ金額	返品金額	値引金額	小計	うち消費税等
課税(10.0%)	8,060	0	0	8,060	732
[redacted]					
合計	12,728	0	0	12,728	1,077

グリーン商品お買い上げ実績

	全体	グリーン商品
購入額(税込)	12,728	4,668

お知らせ

お支払いに関するお問い合わせにつきましては、右上欄の担当販売店までお願い申し上げます。アスクルサービス、商品等に関するお問い合わせにつきましては、アスクルお客様サービスデスク（0120-345-861）または http://www.askul.co.jp/support までお願い申し上げます。アスクルスイートポイントにつきましては、マイページまたはフリーダイヤル（0120-345-650）でご確認いただけます。

本書面の記載内容について

1. お客様の担当販売店（右上欄記載の「アスクル担当販売店」）は、ご請求・お支払いに関する窓口です。
2. 「うち消費税等」の金額は、「当月ご請求額（当月ご利用額）」から非課税金額を差し引いた金額に消費税率を乗じた金額（円未満切捨）を表示しております。
3. ご返品につきましては、アスクル関東／関西サステナブルセンターへ到着した日時が、お客様の当月ご請求締切日を越える場合には、翌月のご請求締切日に計上されることがございます。

ご利用明細は裏面に続きます

アスクルご請求書

449970　C1　031074　00001/00001　[redacted]　U A　00039338　C11-U1

月日 ／ 伝票番号 ／ 取引区分 お申込番号 ／ 商品名	数量	単価(円) (税込)	金額(円) (税込)	備考	税率/グリーン
06/05　01105312					
991-7349　パナソニック 純正 FAX用インク KX-FAN190V インクフィルム15m 1パック	2	3,290	6,580		10.0
301-917　アスクル　ダブルクリップ　豆　ブラック　1セット（200個：10個入×20パック）　幅15	2	740	1,480		10.0
		＊小　計＊	8,060	[redacted]ご発注分	

[redacted]

ご利用控え

[redacted]

○ご預金の預け入れの場合は、必ずお通帳をご利用願います。
○銀行からカードの雑号について、お問い合わせすることは絶対ありません。

区分	機番	処理番号	日付
お振込	116	2674	07-06-30

銀行番号	店番		取扱店店番
			834

送料枚数				現金枚数					
万円	五千円	二千円	千円	500円	100円	50円	10円	5円	1円
001	000	000	004	00	00	00	00	00	00

	手数料（消費税等を含む）	金額
10:31	¥550円	¥12,728円

おつり	＊＊＊＊残＊＊＊＊＊
¥722円	円

手数料のうち振込手数料　¥550
000033

[redacted]

カ）マルスズ゛ショウク゛　様

モチタ゛フミオク゛ムショ　様

電話番号　044-857-2301

裏面を必ずご覧下さい

局

会派名称	支出伝票番号
自由民主党	739310

政務活動費支出伝票

経費区分	事務費
支出年月日	令和 7 年 6 月 30 日
支出額	7,129 円

使途及び内容

固定電話・ＦＡＸ使用料

按分による支出の場合の記載事項

・全体の経費 （ 8,912 円）．．．Ａ

・按分の率（ 80 %）．．．．．．Ｂ

Ａ × Ｂ ＝ 政務活動費の支出額 7,129 円

≪領収書等証拠書類の添付欄≫

備考欄

請求金額　32,226円
請求金額内　事務所電話使用料　8,912円
５月分

ＮＴＴファイナンス株式会社　電話料金等料金領収証（ドコモご利用分）
RECEIPT OF TELECOMMUNICATION CHARGES

（２０２５年　７月１１日発行）

お客様電話番号等 (BILLING NUMBER) お客様番号 (CUSTOMER NUMBER)
[redacted]

ご請求先氏名 (CUSTOMER NAME)
河本　文雄　様

２０２５年　６月ご請求分	
２０２５年　６月　３０日振替	
領収金額(AMOUNT RECEIVED)	３２，２２６円
金融機関名 BANK/POST OFFICE	＊＊＊＊＊＊＊＊＊＊＊＊＊＊
口座番号 ACCOUNT	＊＊＊

右記、ご利用料金を口座振替により領収いたしました。
The following amount was transferred from your account.

印紙税申告納付につき 税務署承認済

ＮＴＴファイナンス株式会社
〒108－0075
東京都港区港南１－２－70

口座振替のご案内（ドコモご利用分）

00322587

3T1EGJ

252-0203
相模原市中央区東淵野辺５丁目
２１－１１

郵便区内特別

河本　文雄　様

0027943#

0250622030008397341

0027943

Webでのお問い合わせ先

NTTファインナンス

NTTファインナンス株式会社
〒108-0075 東京都港区港南1-2-70

発行年月日　２０２５年　６月１２日発行
発行会社　差出：NTTファインナンス（株）
東京都港区港南１－２－７０
お問合せ先　０１２０－８００－０００／ドコモ
【還付先】
〒１７０　豊島区東池袋３－１６－３
－００１３　アーバンネット池袋ビル
社用コード　3T1-EGJ-J-15-22I-000035-60(12)
<010000>　00003

日頃、ＮＴＴファインナンスをご利用いただきまして誠にありがとうございます。
下記に記載の料金をご指定の口座から振替させていただきます。

（ － 1／6ページ）

お客様電話番号等 (BILLING NUMBER) お客様番号 (CUSTOMER NUMBER)	請求年月 (MONTH OF ISSUE)	振替金額 (TRANSFER AMOUNT OF MONEY)	振替日 (TRANSFER DAY)
[redacted]	２０２５年　６月ご請求分	３２，２２６円	２０２５年　６月　３０日（月）

お　知　ら　せ

【ＮＴＴファインナンスからのお知らせ】

適格請求書発行事業者名：ＮＴＴファインナンス株式会社
（登録番号：Ｔ８０１０４０１００５０１１）

１０％対象請求額（税込）	２８，６３６円
うち消費税等	２，６０３円
非対象等請求額	３，５９０円
ご請求額合計	３２，２２６円

※各社のご利用料金・ご利用期間の詳細については、
「ご請求内訳」をご確認ください。

【ＮＴＴドコモからのお知らせ】

＊＊＊ [redacted]

円
円
円
円
８，９１２円

お知らせは次ページに続きます。

前月ご請求金額	[redacted]円（税込）
[redacted]	
[redacted]	

ポイントのお知らせ

ｄポイントをより便利にご利用いただけるように、２０２５年７月（予定）よりｄポイントクラブサイトで「ｄポイントを送る」機能の提供を開始いたします。
それに伴い、「ポイント共有グループ」の提供を終了いたします。
詳しくはｄポイントクラブサイトにてご確認ください。

※振替日に振替が出来なかった場合は延滞利息を加算させていただく場合があります。
If the payment cannot be transferred on that date, interest on any unpaid balance may be charged.

※口座振替をご利用のお客様で、振替日に振替ができなかった場合は、原則として、
ご請求月の翌月１５日に再度振替させていただきます。
なお、振替日が土曜・日曜・祝日の場合は、翌営業日に振替させていただきます。

[redacted]		ご利用期間（5／1～5／31）		
基本使用料等（計）				
6,900	5,400	戸建・タイプB／東		合　算
	0	（参考）OCN利用		合　算
	1,500	ドコモ光電話バリュー基本使用料	480円の通話料を含みます。	合　算
			光電話番号：042－707－8836	
通話料・通信料（計）				
96	328	国内通話料	4月ご利用分	合　算
	-232	繰越適用額	3月ご利用分からの繰越額は480円	合　算
	0	（参考）翌月ご請求分への光電話くりこし無料通話分は	480円です。	合　算
その他ご利用料金等（計）				
1,106	500	転送でんわ	1契約	合　算
	200	ダブルチャネル		合　算
	100	追加番号	1契約	合　算
	300	ドコモ光電話対応無線LANルータ（東）		合　算
	2	ユニバーサルサービス料／基本	1番号あたり2円のご請求となります	合　算
	2	ユニバーサルサービス料／基本（追加番号）	1番号あたり2円のご請求となります	合　算
	1	電話リレーサービス料／基本	1番号あたり1円のご請求となります	合　算
	1	電話リレーサービス料／基本（追加番号）	1番号あたり1円のご請求となります	合　算
消費税等相当額（計）				

3T1EGJ　00322589

（　6／6ページ）

お客様電話番号等 BILLING NUMBER	[redacted]	請　求　年　月 MONTH OF ISSUE	2025年　6月ご請求分

請求内訳

（お客様番号 [redacted]）

内訳項目　金額（円） AGE BREAKDOWN BY CATEGORY(YEN)	内訳金額（円） AMOUNT (YEN)	請求内訳等詳細 DETAILS OF CHARGE BREAKDOWN （本内訳は、各サービス提供事業者が発行したものです。）		税区分 TAX
810	810	消費税等相当額（合計）	合算表示の料金合計×10％	
>合計				
8,912	8,912	合計		
		<NTTドコモからのお知らせ>		
		○継続利用期間は、5月末で	8年1か月となりました。	
		○ドコモ光／戸建のご契約期間は5月末で	1か月となりました。	
		○ポイントのお知らせ		
		5月ご利用分に対する獲得ポイントは、[redacted]す。		
		（ポイント進呈の対象になるご利用金額は、[redacted]円です。）		
		※その他の獲得ポイントはWEBをご確認ください。		

会派名称	支出伝票番号
自由民主党	713610

政務活動費支出伝票

経費区分	事務費
支出年月日	令和 7 年 6 月 30 日
支出額	7,263 円

使途及び内容

固定電話・ＦＡＸ使用料

按分による支出の場合の記載事項

・全体の経費（ 9,079 円）．．．Ａ

・按分の率（ 80 %）．．．．．．Ｂ

政務活動費の支出額

Ａ × Ｂ ＝ 7,263 円

おなまえ

イシカワ タクミ様

店番	お客様番号	口座番号
[redacted]		
通帳 非課税 限度額 設定		千円
通帳 非課税 限度額 変更		千円

お給料の振込指定や公共料金等の自動振替をご利用のさいはこの口座番号と口座開設店名をご指定ください。

[redacted]

（金融機関コード [redacted]

印紙税法 第５条 該当通帳

口座開設店 [redacted]

電話 [redacted] 発行日

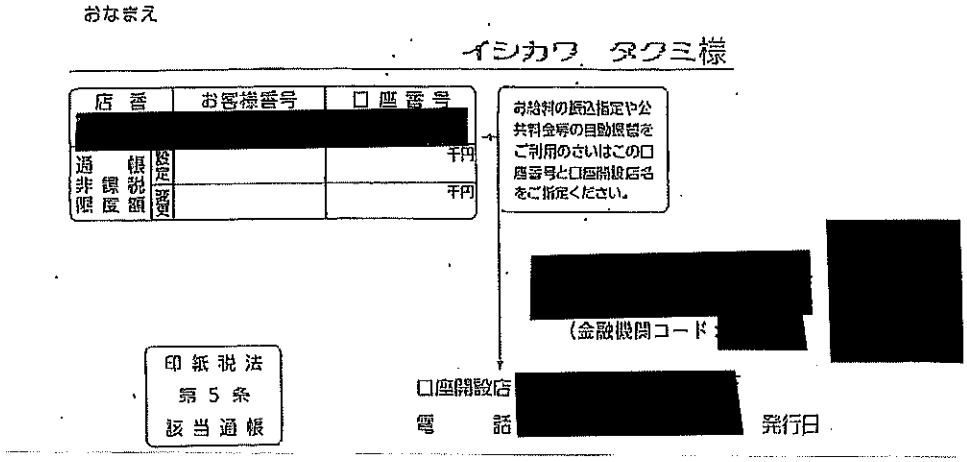

) 7- 6-30 電話料金 9,629 NTTコミュニケーション

備考欄

6月分 ＮＴＴ料金

[redacted]

差出人: NTTコミュニケーションズ株式会社 <MyPage@bill.ntt.com>
送信日時: 2025年6月15日日曜日 12:31
宛先: [redacted]
件名: 【NTTコミュニケーションズご請求額のお知らせ】

[redacted] 様

日ごろ、NTT コミュニケーションズをご利用いただきありがとうございます。

■■■

◇ご指定の口座から振替ができない場合、今後の口座振替を停止し
「料金請求書」によるお支払いに変更させていただくことがあります。

料金内訳

6月　ご請求金額：9,629円

〔ＯＣＮ・インターネット〕

ＯＣＮ光ファミリー基本料	：	6,200円	（合算）
２年自動更新型割引	：	-1,100円	（合算）
無線ＬＡＮルータ使用料	：	300円	（合算）
ＯＣＮひかり電話アドバンス基本料	：	1,500円	（合算）
ＦＡＸお知らせメール使用料	：	100円	（合算）
ダブルチャネル使用料	：	200円	（合算）
マイナンバー使用料	：	100円	（合算）
ＯＣＮひかり電話国内通話料	：	512円	（合算）
ＯＣＮひかり電話携帯通話料	：	448円	（合算）
ＯＣＮひかり電話アドバンス通話料割引	：	-512円	（合算）
ユニバーサルサービス料等（ひかり電話	：	6円	（合算）
ファミリーメール利用料	：	250円	（合算）
ＯＣＮリモートサポートサービス利用料	：	500円	（合算）
マイセキュア　１ライセンス基本料	：	250円	（合算）

△550

〔消費税等〕

消費税相当額（合算分）	：	875円	（非対象等）

[領収金額のお知らせ]

下記の料金を振替日に口座振替にて領収いたしました。

ご請求番号　：[redacted]

ご請求年月　：2025年5月

領収金額　[redacted]円

(うち消費税分　[redacted]円)

【内訳】（今回分）　[redacted]円

（前回以前分）：

振替日　：2025年6月2日

局

会派名称	支出伝票番号
自由民主党	739280

政務活動費支出伝票

経費区分	事務費
支出年月日	令和 7 年 6 月 30 日
支出額	7,272 円

使途及び内容

携帯電話使用料

按分による支出の場合の記載事項

・全体の経費 （ 8,080 円）．．． A

・按分の率（ 90 %）．．．．．． B

A × B ＝

政務活動費の支出額 7,272 円

≪領収書等証拠書類の添付欄≫

備考欄

6月利用分 ①SPモード300円、税30円、
②メロディコール利用料100円、税10円、③ケータイ補償500円、税50円、
④docomoコンテンツ110円、⑤GooglePlay290円、は除く

ＮＴＴファイナンス株式会社　電話料金等料金領収証（ドコモご利用分）
RECEIPT OF TELECOMMUNICATION CHARGES

（２０２５年　７月１１日発行）

お客様電話番号等 (BILLING NUMBER) お客様番号 (CUSTOMER NUMBER)
[redacted]

２０２５年　６月ご請求分	
２０２５年　６月　３０日振替	
領収金額(AMOUNT RECEIVED)	４２，３４１円
金融機関名 BANK/POST OFFICE	[redacted]
口座番号 ACCOUNT	

ご請求先氏名 (CUSTOMER NAME)
市川　和広　様

右記、ご利用料金を口座振替により領収いたしました。
The following amount was transferred from your account.

印紙税申告納付につき芝税務署承認済

ＮＴＴファイナンス株式会社
〒108－0075
東京都港区港南１－２－70

6月分 追加

客様電話番号等 LING NUMBER	[redacted]	請求年月 MONTH OF ISSUE	2025年 6月ご請求分

お　知　ら　せ

[redacted]　9，470円

[redacted]

＊　ドコモからのお知らせ　＊＊＊
２５年７月請求分より、請求書等発行手数料を改定します。また同月請求分より、Ｘｉ、ワイドスターⅡ、ワイドスターⅢご契のｅビリング割引（月々の請求書等をＷｅｂにてご確認いただくことにより、請求金額から１回線あたり２０円を割り引き）をします。詳しくはドコモＨＰをご確認ください。

バーサルサービス制度の番号単価の改定に伴い、２０２５年７月ご利用分からユニバーサルサービス料を１電話番号当たり月額（税抜）から３円（税抜）に改定いたします。詳しくはドコモのホームページにてご確認ください。引き続きお客様のご理解と力を賜りますようお願い申し上げます。

請求内訳　（お客様番号 [redacted]）

R項目 金額（円） BREAKDOWN BY CATEGORY (YEN)	内訳金額（円） AMOUNT (YEN)	請求内訳等詳細 DETAILS OF CHARGE BREAKDOWN （本内訳は、各サービス提供事業者が発行したものです。）	税区分 TAX
請求額の請求内訳】		詳細は電話番号毎内訳をご覧ください。	
本使用料等（計）			
[redacted]			
計 42,341	42,341	合計 [redacted]	
番号毎の請求内訳>			

＊＊＊ＮＴＴドコモからのお知らせ＊＊＊
（お申込み・お手続き、ご契約内容の確認などは、インターネットからお願いします。
【スマートフォン】はｄメニュー、【ｉモード】はｉＭｅｎｕ、【ＰＣ】はドコモＨＰのマイドコモから「ドコモオンライン手続き」をご利用いただけます。
当分請求額のうち、料金回収代行分は、ＮＴＴファイナンスへ請求事務を委託しています。

＊＊＊ユニバーサルサービス料について＊＊＊
ユニバーサルサービス料は、ユニバーサルサービス（ＮＴＴ東西の加入電話等）の提供を確保するために必要な費用の一部を通信事業者全体で電話番号数に応じて負担するユニバーサルサービス制度の趣旨に基づき、ご負担をお願いしている料金です。

客様電話番号等 LLING NUMBER	[redacted]	請求年月 MONTH OF ISSUE	2025年 6月ご請求分

請求内訳

(お客様番号 [redacted]

項目 金額(円) BREAKDOWN BY CATEGORY(YEN)	内訳金額(円) AMOUNT (YEN)	請求内訳等詳細 DETAILS OF CHARGE BREAKDOWN (本内訳は、各サービス提供事業者が発行したものです。)	税区分 TAX

[redacted]

0004096131980 0+

客様電話番号等 ILLING NUMBER	[redacted]	請求年月 MONTH OF ISSUE	2025年 6月ご請求分

請求内訳

（お客様番号 [redacted]）

訳項目 金額（円） E BREAKDOWN BY CATEGORY(YEN)	内訳金額（円） AMOUNT (YEN)	請求内訳等詳細 DETAILS OF CHARGE BREAKDOWN （本内訳は、各サービス提供事業者が発行したものです。）		税区分 TAX
[redacted]				
		ご利用期間（5／1～5／31）		
基本使用料等（計）				
3,980	4,980	ギガライト2：2年定期	ステップ4：5GB～7GB	合算
	(5,680)	（内訳）ギガライト2：2年定期		
	(−1,000)	（内訳）みんなドコモ割	3回線以上	
	(① 300)	（内訳）spモード利用料		
	0	（参考）高速通信ご利用データ量は，	6．9G	合算
	−1,000	ドコモ光セット割		合算
通話料・通信料（計）				
3,053	138	Xi SMS通信料	5月ご利用分	合算
	1,015	WORLD_WING通話料（着信分）	5月ご利用分	非対象等
	200	WORLD_WING・SMS通信料	5月ご利用分	非対象等
	1,700	かけ放題オプション定額料		合算
その他ご利用料金等（計）				
1,323	300	留守番電話サービス利用料		合算
	200	キャッチホン利用料		合算
	② 100	メロディコール利用料		合算
	−200	オプションパック割引料	（留守・キャッチ・メロディ・転送）	合算
	200	あんしんセキュリティ利用料		合算
	③ 500	ケータイ補償サービス（600円コース）		合算
	400	あんしん遠隔サポート利用料		合算
	−380	あんしんパックモバイル割引		合算
	50	ケータイお探しサービス利用料		合算
	−50	ケータイお探しサービス割引料		合算
	200	請求書発行手数料	6月請求分	合算
	2	ユニバーサルサービス料／基本	1番号あたり2円のご請求となります	合算
	1	電話リレーサービス料／基本	1番号あたり1円のご請求となります	合算
決済サービス代金等（計）				
400	④ 110	docomoコンテンツ（料金回収代行／継続課金分）	6月請求分	非対象等
	⑤ 290	Google Play	6月請求分	非対象等
消費税等相当額（計）				
714	714	消費税等相当額（合計）	合算表示の料金合計×10％	
合計				
9,470	9,470	合計		
		<NTTドコモからのお知らせ>		
		○継続利用期間は、5月末で	18年11か月となりました。	
		○ポイントのお知らせ		
		5月ご利用分に対する獲得ポイントは、[redacted]です。		

客様電話番号等 LLING NUMBER	[redacted]	請求年月 MONTH OF ISSUE	2025年 6月ご請求分

請求内訳

(お客様番号 [redacted])

訳項目 金額(円) E BREAKDOWN BY CATEGORY(YEN)	内訳金額(円) AMOUNT (YEN)	請求内訳等詳細 DETAILS OF CHARGE BREAKDOWN (本内訳は、各サービス提供事業者が発行したものです。)	税区分 TAX
		(ポイント進呈の対象になるご利用金額は、[redacted]です。)	
		※その他の獲得ポイントはWEBをご確認ください。	
[redacted]			
[redacted]			
[redacted]			
[redacted]			

9470 - 300 - 30 - 100 - 10 - 500 - 50 - 110 - 290 = 8080
① ② ③ ④ ⑤

(局)

会派名称	支出伝票番号
自由民主党	730238

政務活動費支出伝票

経費区分	事務費
支出年月日	令和 7 年 6 月 30 日
支出額	7,558 円

使途及び内容

固定電話・ＦＡＸ使用料

按分による支出の場合の記載事項

・全体の経費 （ 8,398 円）．．．Ａ

・按分の率（ 90 %）．．．．．．Ｂ

政務活動費の支出額

Ａ × Ｂ ＝ 7,558 円

≪領収書等証拠書類の添付欄≫

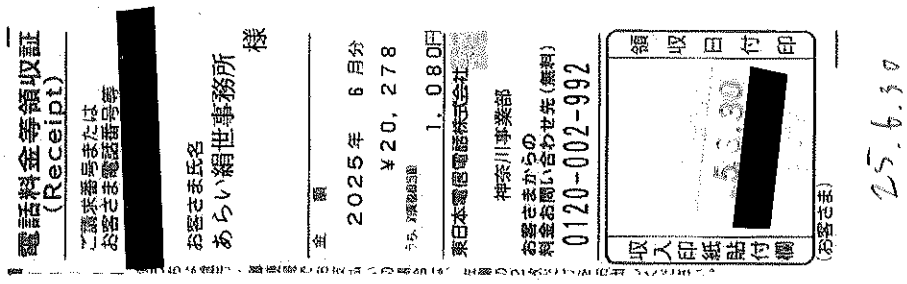

電話料金等領収証
(Receipt)

ご請求番号または
お客さま電話番号等 [redacted]

お客さま氏名
あらい絹世事務所 様

金額
2025年 6月分
¥20,278
うち、消費税額等 1,080円

東日本電信電話株式会社
神奈川事業部

お客さまからの
料金お問い合わせ先（無料）
0120-002-992

領収日付印
収入印紙貼付欄 [redacted]
(お客さま)

25.6.30

備考欄

政務活動用事務所固定電話料金６月支払い分　電報料金１１，８８０差し引き
東日本電信電話株式会社　神奈川事業部

NTT東日本 | 東日本電信電話株式会社 神奈川事業部

〒235-0011
横浜市磯子区丸山2丁目10-6

あらい絹世事務所　様

〒231-0021
横浜市中区　日本大通
日本郵便株式会社
横浜港郵便局　私書箱96号　1

0120-002-992

社用コード 101001321001 02803 02783 00*

NTT東日本料金請求書 (NTTEAST-Bill)

2025年　6月16日発行

※お問い合わせの際は、番号をよくお確かめのうえおかけください。

ご注文・お問い合わせは局番なしの「116」へ(無料)	携帯電話・PHSからは 0120-116-000(無料)
電話の故障は局番なしの「113」へ(無料)	携帯電話・PHSからは 0120-444-113(無料)
ひかり電話の故障は0120-000-113へ(無料)	携帯電話・PHSからも利用可能

日ごろ、NTT東日本をご利用いただきましてありがとうございます。
ご利用料金内訳書の内容を十分ご確認のうえ、お支払い願います。

料金お問い合わせ先 0120-002-992 (無料)

お客さま電話番号等	ご請求年月	ご請求額 (Charge)	お支払期限 (Due Date)
[redacted]	2025年 6月分	20,278 円	2025年 6月30日

ご請求の内訳	金額 (円)	お知らせ
NTT東日本ご利用分	11,880	
料金回収代行サービスご利用分	8,398	料金回収代行サービスをご利用になった料金です。
(合計)	20,278	詳細については、「ご利用料金内訳書」をご覧ください。

●お支払期限後に支払われた場合は、契約約款等に定める延滞利息をお支払いいただく場合があります。

営業時間	料金お問い合わせ電話受付
	午前9時～午後5時 ※土曜・日曜・祝日・年末年始（12月29日～1月3日）は休業とさせていただきます。

⬇下の部分を切り取り、裏面の各お支払い場所にてお支払い願います。

社用コード 02783

ご利用料金内訳書

お客さま電話番号等 [redacted]

料金内訳名	金額(円)	税区分	ご利用期間等のお知らせ
【NTT東日本ご利用分】			
電報料	10,800	合算	
消費税相当額	1,080		
(内訳)消費税相当額(合算分)	(1,080)		合算表示の料金を合計した10,800円に10%を乗じて算出しています。
(小計)	11,880		
【料金回収代行サービスご利用分】			
ビーズ情報サービス㈱ご請求分	8,398	非対象等	Bees光ご利用分。
(小計)	8,398		
(合計)	20,278		

局

会派名称	支出伝票番号
自由民主党	721181

政務活動費支出伝票

経費区分	事務費
支出年月日	令和 7 年 6 月 30 日
支出額	7,668 円

使途及び内容

携帯電話使用料

按分による支出の場合の記載事項

・全体の経費 （ 8,520円）．．．A

・按分の率（ 90％）．．．．．．B

A × B ＝ 政務活動費の支出額 7,668 円

≪領収書等証拠書類の添付欄≫

備考欄

携帯電話料金（5月使用、6月請求分）
端末代、補償料等を除いて充当

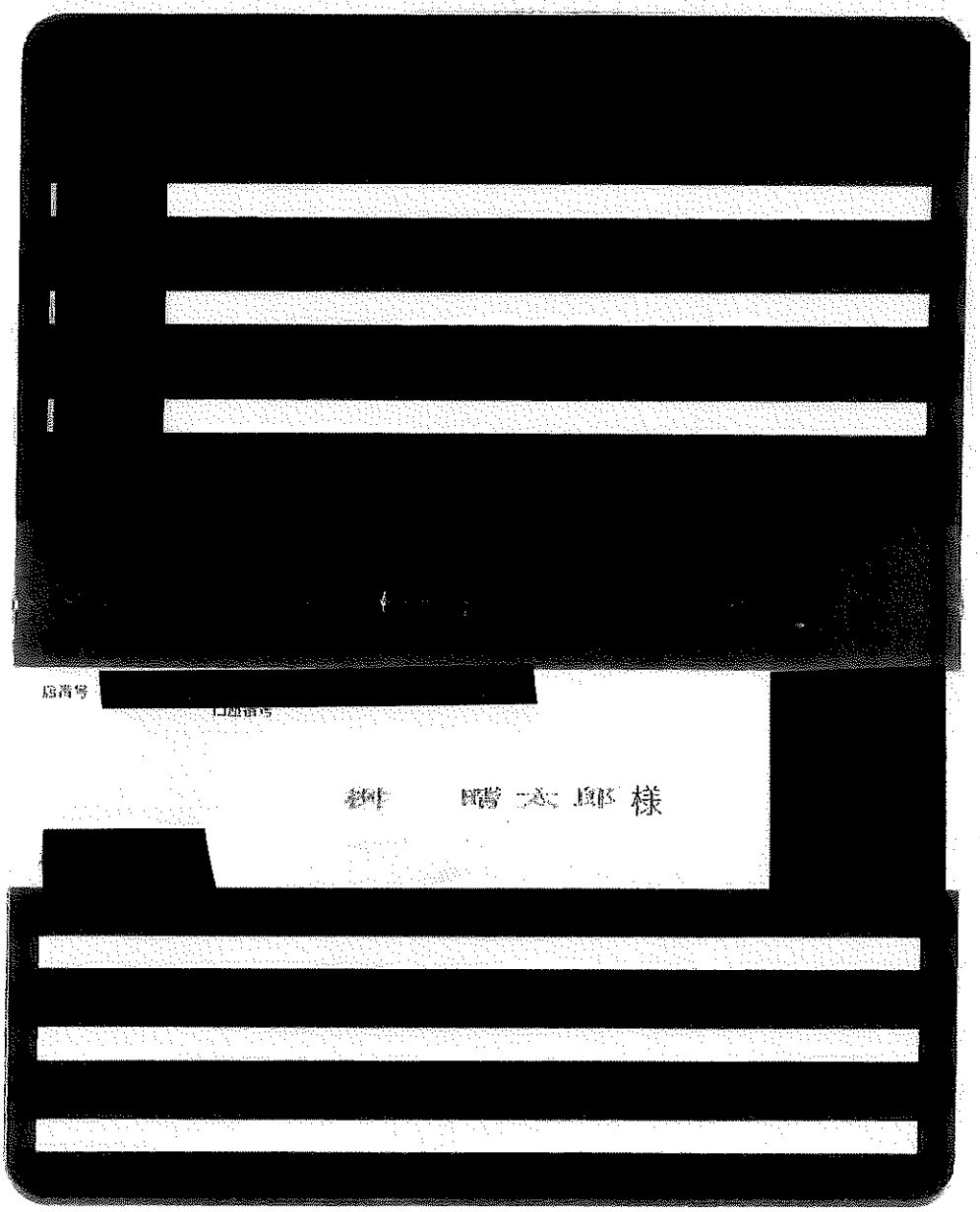

画面ID：BNY050

入出金明細照会

照会条件を入力のうえ、「照会する」ボタンを押してください。

印刷

照会口座 [redacted]

照会条件を変更する

[redacted]から照会　[redacted]から照会

前月分の入出金明細照会

日付	取引区分	摘要	お支払い金額	お預り金額	差し引き残高
[redacted]					

前の20件　次の20件

メニュー画面へ

入出金明細照会

照会条件を入力のうえ、「照会する」ボタンを押してください。

印刷

照会口座 [redacted]

照会条件を変更する

この口座から振込　この口座から振替

前月分の入出金明細照会

日付	取引区分	摘要	お支払い金額	お預り金額	差し引き残高
[redacted]					
06月30日分	出金	ﾃﾞﾝﾜ ﾄﾞｺﾓ ｹｲﾀｲ	13,032円		

前の20件

メニュー画面へ

請求年月 MONTH OF ISSUE	2025年　6月ご請求分

請求額確定日 2025年　6月　7日

日頃、サービスをご利用いただきまして誠にありがとうございます。

内訳項目　金額（円） CHARGE BREAKDOWN BY CATEGORY (YEN)	内訳金額（円） AMOUNT (YEN)	請求内訳等詳細 (DETAILS OF CHARGE BREAKDOWN)　〔本内訳は、各サービス提供事業者が発行したものです。〕		税区分 (TAX)
[redacted]		ご利用期間（5／1～5／31）		
◇基本使用料等（計） 5,650	5,650	ｅｘｉｍｏ	３ＧＢ超	合　算
	6,350	（内訳）ｅｘｉｍｏ		
	-1,000	（内訳）みんなドコモ割	３回線以上	
	300	（内訳）ｓｐモード利用料		
	0	（参考）高速通信ご利用データ量は	１４．２Ｇ	合　算
◇通話料・通信料（計） 1,893	93	５Ｇ・ＳＭＳ通信料	５月ご利用分	合　算
	1,800	かけ放題オプション定額料（１８００円）		合　算
◇その他ご利用料金等（計） 953	300	留守番電話サービス利用料		合　算
	-300	音声オプション定額料割引（留守番電話）		合　算
	200	キャッチホン利用料		合　算
	-200	音声オプション定額料割引（キャッチホン）		合　算
	200	あんしんセキュリティ利用料		合　算
	754　750	ｅｍａｒｔあんしん補償（７５０円コース）		合　算
	2	ユニバーサルサービス料／基本	１番号あたり２円のご請求となります	合　算
	1	電話リレーサービス料／基本	１番号あたり１円のご請求となります	合　算
◇端末等代金分割支払金 3,687	3,687	端末等代金分割支払金	２１回目のご請求です。（全２４回）	非対象等
		ご請求は２０２５年９月請求迄で、分割支払金残額は	６９，４１４円です。	
	0	内、残価額は	６２，０４０円です。	非対象等
◇消費税等相当額（計） 849	849	消費税等相当額（合計）	合算表示の料金合計×１０％	
◇合計 13,032	13,032	合計		
	8520			
		＜ＮＴＴドコモからのお知らせ＞		
		○継続利用期間は、５月末で	１９年３か月となりました。	
		○ポイントのお知らせ		
		５月ご利用分に対する獲得ポイントは、	[redacted]。	
		（ポイント進呈の対象になるご利用金額は、	[redacted]です。）	
		※その他の獲得ポイントはＷＥＢをご確認ください。		

＊＊＊ユニバーサルサービス料について＊＊＊
ユニバーサルサービス料は、あまねく日本全国においてユニバーサルサービス（ＮＴＴ東西の加入電話等）の提供を確保するためにご負担いただく料金です。
なお、社団法人電気通信事業者協会から１番号当たりの費用（番号単価）が公表されています。

局

会派名称	支出伝票番号
自由民主党	717426

政務活動費支出伝票

経費区分	事務費
支出年月日	令和 7 年 6 月 30 日
支出額	8,509 円

使途及び内容

インターネット接続に要する経費

按分による支出の場合の記載事項

・全体の経費 （ 9,455 円）．．． A

・按分の率（ 90 %）．．．．．． B

政務活動費の支出額

A × B ＝ 8,509 円

≪領収書等証拠書類の添付欄≫

備考欄

NTTファイナンス株式会社　5月分
電話料金含む

総合口座通帳

店番号 [redacted]

口座番号

新通帳へ
お繰越

武田　翔 様

[redacted]

11

[redacted]

07-06-30 電話 *9,455 N T T

12

口座振替のご案内（東日本ご利用分）

222－0011
横浜市港北区菊名１丁目６－１１

平田ビル　３階
武田　翔　様

郵便区内特別



16393

Webでのお問い合わせ先

NTTファイナンス株式会社
〒108-0075 東京都港区港南１－２－７０

発行年月日　２０２５年　６月１７日発行
発行会社　差出：ＮＴＴファイナンス（株）
東京都港区港南１－２－７０
お問合せ先　０８００－３３３０１１１（無料）
【還付先】
〒２３１　横浜市中区日本大通　日本郵便㈱
－８６９１　横浜港郵便局　私書箱１０７号
社用コード　J30041121001 16393 16324 00 C
61 010100 0 0　25060310C

日頃、ＮＴＴファイナンスをご利用いただきまして誠にありがとうございます。
下記に記載の料金をご指定の口座から振替させていただきます。

（　1／　2ページ）

お客様ご請求番号 (BILLING NUMBER) お客様番号 (CUSTOMER NUMBER)	請求年月 (MONTH OF ISSUE)	振替金額 (TRANSFER AMOUNT OF MONEY)	振替日 (TRANSFER DAY)
[redacted]	2025年 6月ご請求分 5月利用分	9，455円	2025年 6月30日（月）

お　知　ら　せ

【ＮＴＴファイナンスからのお知らせ】－－

適格請求書発行事業者名：ＮＴＴファイナンス株式会社（登録番号：Ｔ８０１０４０１００５０１１）

１０％対象請求額（税込）	８，１３５円	うち消費税等	７３９円
非対象等請求額	１，３２０円	ご請求額合計	９，４５５円

※各社のご利用料金・ご利用期間の詳細については、「ご請求内訳」をご確認ください。

＊＊＊　ＮＴＴファイナンスからのお知らせ　＊＊＊

奇数月のご請求額が８，０００円未満の場合は翌月に２ヶ月まとめてご請求しております。

＊ＮＴＴ東日本からのお知らせ＊フレッツ光の料金プラン「にねん割」はご利用料金内訳に記載の「解約金がかからない期間」超過後自動更新します（更新後契約期間２４カ月）。更新不要の際はＮＴＴ東日本へご連絡ください。なお、「にねん割」は２０２４年３月に満了月を迎えたお客さまから順次提供を終了いたします。「解約金がかからない期間」以外での「フレッツ光」の解約は解約金がかかります（戸建て向けサービス４，９５０円（税込）、集合住宅向けサービス１，６５０円（税込））。詳しくはフレッツ公式ＨＰをご確認ください。＊ＮＴＴ東日本請求額のうち、料金回収代行分はＮＴＴファイナンスへ請求事務を委託しています。

※振替日に振替が出来なかった場合は延滞利息を加算させていただく場合があります。
If the payment cannot be transferred on that date, interest on any unpaid balance may be charged.

※口座振替をご利用のお客様で、振替日に振替ができなかった場合は、原則、振替日から起算して15日後に再度振替させていただきます。

ＮＴＴファイナンス株式会社 電話料金等料金領収証（東日本ご利用分）
RECEIPT OF TELECOMMUNICATION CHARGES

（2025年　6月17日発行）

お客様ご請求番号 (BILLING NUMBER) お客様番号 (CUSTOMER NUMBER)
[redacted]

ご請求先氏名 (CUSTOMER NAME)
武田　翔　様

右記、ご利用料金を口座振替により領収いたしました。
The following amount was transferred from your account.

2025年　5月ご請求分	
2025年　6月　2日振替	
領収金額 (AMOUNT RECEIVED)	[redacted] 円
金融機関名 BANK/POST OFFICE	＊＊＊＊＊＊＊＊＊＊＊＊＊
口座番号 ACCOUNT	＊＊＊

印紙税申告納付につき芝税務署承認済

ＮＴＴファイナンス株式会社
〒108-0075
東京都港区港南１－２－７０

※「口座番号」等の表示の変更（表示もしくは非表示）をご希望されるお客さまは、お問い合わせ先へご連絡ください。

お客様ご請求番号 BILLING NUMBER	[redacted]	請求年月 MONTH OF ISSUE	2025年 6月ご請求分

ご請求内訳 （お客様番号 [redacted]）

内訳項目 金額(円) CHARGE BREAKDOWN BY CATEGORY (YEN)	内訳金額（円） AMOUNT (YEN)	請求内訳等詳細 DETAILS OF CHARGE BREAKDOWN （本内訳は、各サービス提供事業者が発行したものです。）		税区分 TAX
[redacted]				
◇ＮＴＴ東日本ご利用分				
8,135	5,700	フレッツ光利用料（Ｎ・ギガファミリ）	５月 １日～ ５月３１日： お客さまＩＤ_[redacted]	合 算
	-700	にねん割 割引料	２０２５年０７月以外の解約は解約金がかかります（左記満了月で提供終了）	合 算
	1,500	ひかり電話Ａ（エース）基本料	５月 １日～ ５月３１日 電話番号は０４５－９４７－２７１２	合 算
	400	複数チャネル使用料	５月 １日～ ５月３１日	合 算
	100	追加番号使用料	５月 １日～ ５月３１日	合 算
	80	ひかり電話（通話料）	５月 １日～ ５月３１日 翌月への繰越額は４８０円です。	合 算
	-80	ひかり電話Ａ（エース）定額料分通話	５月 １日～ ５月３１日 ひかり電話Ａ定額料に含まれ、通話料から減算します。	合 算
	240	ひかり電話（携帯電話等への通話料）	５月 １日～ ５月３１日	合 算
	6	ユニバーサルサービス料他	５月 １日～ ５月３１日 ２番号分のご請求となります。	合 算
	150	発行手数料	本請求書等の発行にかかわる各種費用になります。	合 算
	739	消費税等相当額（合計）	合算表示の料金合計×１０％	
◇ＮＴＴ東日本分（小計）				
8,135	8,135	（小計）		
◇ＮＴＴファイナンスご利用分				
1,320	1,320	ＯＣＮ光ｗｉｔｈフレッツ利用料等 ＮＴＴコム（回収代行）ご利用分。	＊ 契約番号 [redacted]	非対象等
◇合計				
9,455	9,455	合計		

＜ＮＴＴファイナンスからのお知らせ＞
○上記＊印はサービス提供者に代わって、ご請求させて いただきます。

ユニバーサルサービス料他には、２０２５年４月利用料分から２０２６年３月利用料分まで、ユニバーサルサービス料に加え、電話リレーサービス料として１番号あたり１．１円（税込）が含まれています。
電話リレーサービス料については一般社団法人電気通信事業者協会のホームページをご確認下さい。
ｈｔｔｐｓ：／／ｗｗｗ．ｔｃａ．ｏｒ．ｊｐ／ｔｅｌｅｐｈｏｎｅｒｅｌａｙ＿ｓｅｒｖｉｃｅ＿ｓｕｐｐｏｒｔ／ｑａ／

＊＊＊ユニバーサルサービス料について＊＊＊
ユニバーサルサービス料は、あまねく日本全国においてユニバーサルサービス（ＮＴＴ東西の加入電話等）の提供を確保するためにご負担いただく料金です。なお、一般社団法人電気通信事業者協会から１番号あたりの費用（番号単価）が公表されています。

(局)

会派名称	支出伝票番号
自由民主党	722844

政務活動費支出伝票

経費区分	事務費
支出年月日	令和 7 年 6 月 30 日
支出額	8,847 円

使途及び内容

固定電話・ＦＡＸ使用料

按分による支出の場合の記載事項

・全体の経費 （ 9,831 円）．．．Ａ

・按分の率（ 90 %）．．．．．．Ｂ

政務活動費の支出額

Ａ × Ｂ ＝ 8,847 円

記号 番号

[redacted]

おなまえ

ヤマモト テツ 様

[redacted]

（金融機関コード

通報作成通 [redacted]

7-06-30 （ＮＴＴ） 電話 9,831

備考欄

固定電話およびインターネット接続料金 5月分

お客様ご請求番号 BILLING NUMBER	[redacted]	請求年月 MONTH OF ISSUE	2025年 6月ご請求分

ご請求内訳 (お客様番号 [redacted])

内訳項目 金額(円) CHARGE BREAKDOWN BY CATEGORY (YEN)	内訳金額(円) AMOUNT (YEN)	請求内訳等詳細 DETAILS OF CHARGE BREAKDOWN (本内訳は、各サービス提供事業者が発行したものです。)	税区分 TAX
[redacted]			
◇NTT東日本ご利用分			
8,511	5,700	フレッツ光利用料（N・ギガファミリ） 5月 1日～ 5月31日： お客さまID [redacted]	合 算
	1,500	ひかり電話A（エース）基本料 5月 1日～ 5月31日 電話番号は0467-84-7551	合 算
	400	複数チャネル使用料 5月 1日～ 5月31日	合 算
	100	追加番号使用料 5月 1日～ 5月31日	合 算
	200	ひかり電話（通話料） 5月 1日～ 5月31日 翌月への繰越額は480円です。	合 算
	-200	ひかり電話A（エース）定額料分通話 5月 1日～ 5月31日 ひかり電話A定額料に含まれ、通話料から減算します。	合 算
	32	ひかり電話（携帯電話等への通話料） 5月 1日～ 5月31日	合 算
	6	ユニバーサルサービス料他 5月 1日～ 5月31日 2番号分のご請求となります。	合 算
	773	消費税等相当額（合計） 合算表示の料金合計×10%	
◇NTT東日本分（小計）			
8,511	8,511	（小計）	
◇NTTファイナンスご利用分			
1,320	1,320	OCN光with flet's利用料等 ＊ 契約番号 [redacted] NTTコム（回収代行）ご利用分。	非対象等
◇合計			
9,831	9,831	合計	

＜NTTファイナンスからのお知らせ＞
○上記＊印はサービス提供者に代わって、ご請求させて いただきます。

ユニバーサルサービス料他には、2025年4月利用料分から2026年3月利用料分まで、ユニバーサルサービス料に加え、電話リレーサービス料として1番号あたり1．1円（税込）が含まれています。
電話リレーサービス料については一般社団法人電気通信事業者協会のホームページをご確認下さい。
https://www.tca.or.jp/telephonerelay_service_support/qa/

＊＊＊ユニバーサルサービス料について＊＊＊
ユニバーサルサービス料は、あまねく日本全国においてユニバーサルサービス（NTT東西の加入電話等）の提供を確保するためにご負担いただく料金です。なお、一般社団法人電気通信事業者協会から1番号あたりの費用（番号単価）が公表されています。

局

会派名称
自由民主党

支出伝票番号
746182

政務活動費支出伝票

経費区分	事務費
支出年月日	令和 7 年 6 月 30 日
支出額	9,943 円

使途及び内容

固定電話・ＦＡＸ使用料

按分による支出の場合の記載事項

・全体の経費 （ 14,205円）．．．Ａ

・按分の率（ 70％）．．．．．．Ｂ

Ａ × Ｂ ＝

政務活動費の支出額 9,943 円

≪領収書等証拠書類の添付欄≫

備考欄

NTT5月分（固定電話・プロバイダ料・フレッツ光利用分含む）

≪領収書等証拠書類の添付欄≫

電話料金等払込受領証
東日本ご利用分

A-T 請求または申ゆうちょ銀行・郵便局でお支払いの場合は、上欄2枚をお出しください。上欄以外でお支払いの場合は切り取らないでください

ご請求先氏名
芥川　薫　様

お客様番号
[redacted]

2025年　6月ご請求分

金額(円)
¥14,205-

受取人
NTTファイナンス株式会社

お問合せ先　(無料)
0800-3330111

領　収　日　附　印

収入印紙貼付欄

(金融機関・CVS用)→お客様

請求書（東日本ご利用分）

252－0021
座間市緑ケ丘1丁目3－17

郵便区内特別

コーポYF　102号
芥川　薫　様

0250621010400350330

13459

Webでのお問い合わせ先

NTTファイナンス株式会社
〒108-0075 東京都港区港南1－2－70

発行年月日　2025年　6月17日発行
発行会社　差出：NTTファイナンス（株）
東京都港区港南1－2－70
お問合せ先　0800－3330111（無料）
【還付先】
〒231　横浜市中区日本大通　日本郵便㈱
－8691　横浜港郵便局　私書箱107号
社用コード　J20021221001 13459 13424 00 C
61 010100 1 0　25060310C

日頃、NTTファイナンスをご利用いただきまして誠にありがとうございます。
下記の料金を請求させていただきますので、内容を十分ご確認のうえ、お支払い期限までに裏面記載の場所でお支払いをお願いします。（1／3ページ）

お客様ご請求番号 (BILLING NUMBER) お客様番号 (CUSTOMER NUMBER)	請求年月 (MONTH OF ISSUE)	ご請求金額 (TOTAL AMOUNT)	お支払期限 (DUE DATE)
[redacted]	2025年　6月ご請求分	14，205円	2025年　6月30日（月）

お　知　ら　せ

【NTTファイナンスからのお知らせ】
適格請求書発行事業者名：NTTファイナンス株式会社（登録番号：T8010401005011）

10%対象請求額（税込）	12，885円	うち消費税等	1，171円
非対象等請求額	1，320円	ご請求額合計	14，205円

※各社のご利用料金・ご利用期間の詳細については、「ご請求内訳」をご確認ください。

＊＊＊　NTTファイナンスからのお知らせ　＊＊＊
奇数月のご請求額が8，000円未満の場合は、翌月分の偶数月に2ヶ月まとめてご請求しております。※複数回線まとめてのご請求や、料金回収代行サービスをご利用の場合等は、毎月ご請求しております。

＊NTT東日本からのお知らせ＊「フレッツ光」の料金プラン「にねん割」はご利用料金内訳に記載の「解約金がかからない期間」超過後自動更新します（更新後契約期間24ヵ月）。更新不要の際はNTT東日本へご連絡ください。なお、「にねん割」は2024年3月に満了月を迎えたお客さまから順次提供を終了いたします。「解約金がかからない期間」以外での「フレッツ光」の解約は、解約金「戸建て向けサービスの場合4，950円（税込）、集合住宅向けサービスの場合1，650円（税込）」がかかります。
詳しくはフレッツ公式HPをご確認ください。
＊NTT東日本請求額のうち、料金回収代行分はNTTファイナンスへ請求事務を委託しています。

↓下の部分を切り取り、当社指定のコンビニエンスストア、金融機関、ゆうちょ銀行・郵便局、ドコモショップへ払い込みをお願いいたします。
Cut off the bottom section and use it when paying the charges at one of our designated convenience stores, a financial institution, post office, docomo shop.

お客様ご請求番号 BILLING NUMBER	[redacted]	請求年月 MONTH OF ISSUE	2025年 6月ご請求分

ご請求内訳 (お客様番号 [redacted])

内訳項目 金額(円) CHARGE BREAKDOWN BY CATEGORY (YEN)	内訳金額(円) AMOUNT (YEN)	請求内訳等詳細 DETAILS OF CHARGE BREAKDOWN (本内訳は、各サービス提供事業者が発行したものです。)		税区分 TAX
[redacted]				
◇NTT東日本ご利用分				
12,885	5,400	フレッツ光利用料（Nギガスピファミ）	5月 1日～ 5月31日： お客さまID_[redacted]	合 算
	-700	にねん割 割引料		合 算
	2,000	ギガらくWiFi利用料（ライト）		合 算
	2,000	ITサポート&セキュリティ料金	5月 1日～ 5月31日：ライトあんしん（～3台）	合 算
	1,500	ひかり電話A（エース）基本料	5月 1日～ 5月31日 電話番号は046-244-0281	合 算
	400	複数チャネル使用料	5月 1日～ 5月31日	合 算
	100	追加番号使用料	5月 1日～ 5月31日	合 算
	472	ひかり電話（通話料）	5月 1日～ 5月31日 翌月への繰越額は88円です。	合 算
	-472	ひかり電話A（エース）定額料分通話	5月 1日～ 5月31日 ひかり電話A定額料に含まれ、通話料から減算します。	合 算
	1,008	ひかり電話（携帯電話等への通話料）	5月 1日～ 5月31日	合 算
	6	ユニバーサルサービス料他	5月 1日～ 5月31日 2番号分のご請求となります。	合 算
	1,171	消費税等相当額（合計）	合算表示の料金合計×10%	
◇NTT東日本分（小計）				
12,885	12,885	（小計）		
◇NTTファイナンスご利用分				
1,320	1,320	OCN光withフレッツ利用料等 NTTコム（回収代行）ご利用分。	＊ 契約番号：[redacted]	非対象等

ユニバーサルサービス料他には、2025年4月利用料分から2026年3月利用料分まで、ユニバーサルサービス料に加え、電話リレーサービス料として1番号あたり1．1円（税込）が含まれています。
電話リレーサービス料については一般社団法人電気通信事業者協会のホームページをご確認下さい。
https://www.tca.or.jp/telephonerelay_service_support/qa/

＊＊＊ユニバーサルサービス料について＊＊＊
ユニバーサルサービス料は、あまねく日本全国においてユニバーサルサービス（NTT東西の加入電話等）の提供を確保するためにご負担いただく料金です。なお、一般社団法人電気通信事業者協会から1番号あたりの費用（番号単価）が公表されています。

I90091991001 13450 12424 00 0

お客様ご請求番号 BILLING NUMBER	[redacted]	請求年月 MONTH OF ISSUE	2025年 6月ご請求分

ご請求内訳 (お客様番号 [redacted])

内訳項目 金額(円) CHARGE BREAKDOWN BY CATEGORY (YEN)	内訳金額 (円) AMOUNT (YEN)	請求内訳等詳細 DETAILS OF CHARGE BREAKDOWN (本内訳は、各サービス提供事業者が発行したものです。)	税区分 TAX
◇合計 14,205	14,205	合計 <NTTファイナンスからのお知らせ> ○上記＊印はサービス提供者に代わって、ご請求させて いただきます。	

J20031221001 01609 13424 00 C

局

会派名称
自由民主党

支出伝票番号
735070

政務活動費支出伝票

経費区分	事務費
支出年月日	令和 7 年 6 月 30 日
支出額	9,948 円

使途及び内容

事務用機器等レンタル料、リース料

按分による支出の場合の記載事項

・全体の経費 （ 12,435円）．．．A

・按分の率（ 80％）．．．．．．B

政務活動費の支出額

A × B ＝ 9,948 円

≪領収書等証拠書類の添付欄≫

備考欄

㈱ジムオール　カウンター代（3/21～5/20）

≪領収書等証拠書類の添付欄≫

[redacted]

毎度ご利用いただきましてありがとうございます。

[redacted]

お取扱日	取扱金庫・店番-機番通番
07 06 30	12860615-0270
カード発行金融機関-店番-口座番号	
お取引金種	1円 0円 2円 1円 3円 0
お取引内容	振込 0円 7円 1円 0
手数料	¥440ページ
時刻	14:00
お取引金額	¥12,435*
説明コード	
お取引後残高	**********

お受取人 [redacted]

カンジムオーム様

ご依頼人 アクタガワカオルンメショ様

046-244-0281

印紙税申告納

税務署承認済

[redacted]

会派名称	支出伝票番号
自由民主党	727962

政務活動費支出伝票

経費区分	事務費
支出年月日	令和 7 年 6 月 30 日
支出額	10,164 円

使途及び内容

固定電話・ＦＡＸ使用料

按分による支出の場合の記載事項

・全体の経費 （ 12,706円）．．．Ａ

・按分の率（ 80％）．．．．．．Ｂ

Ａ × Ｂ ＝ 政務活動費の支出額 10,164 円

≪領収書等証拠書類の添付欄≫

備考欄

令和7年5月分
口座振替印字不鮮明な為、令和7年6月30日　12,706円　NTT

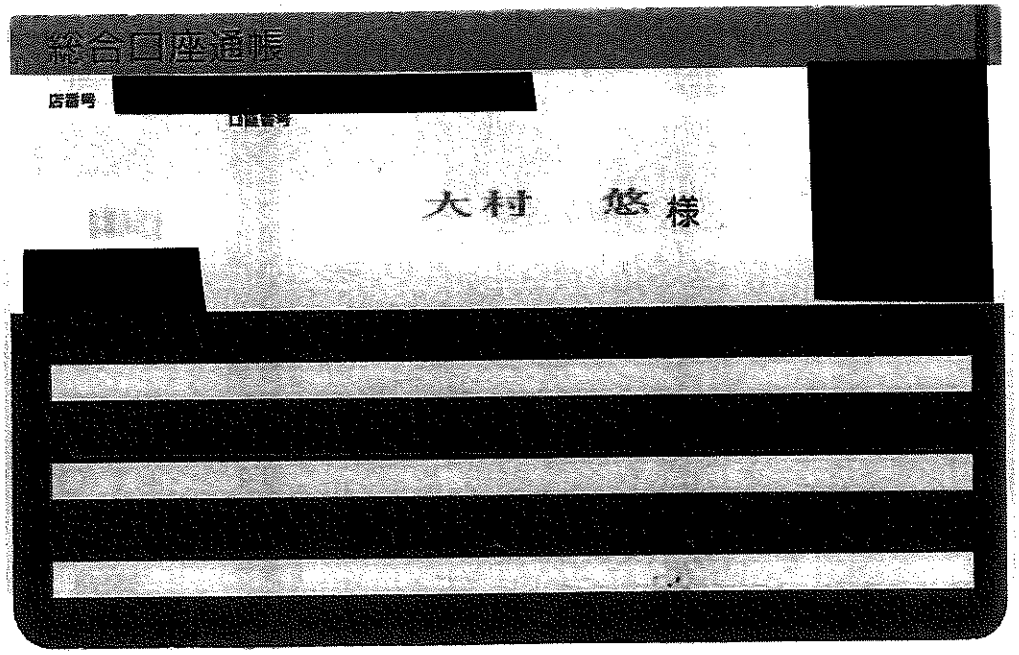

07-06-30	電話	*12,706	N T T

口座振替のご案内（東日本ご利用分）

NTTファイナンス

NTTファイナンス株式会社
〒108-0075 東京都港区港南1－2－70

郵便区内特別

236－0021
横浜市金沢区泥亀1丁目16－13

サハラビル　2階
大村事務所　大村　悠　様

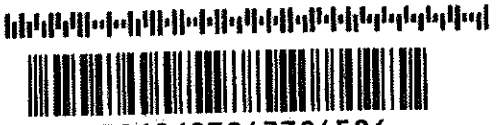



24098

Webでのお問い合わせ先

発行年月日　2025年　6月17日発行
発行会社　差出：NTTファイナンス（株）
東京都港区港南1－2－70
お問合せ先　0800－3330111（無料）
【選付先】
〒231　横浜市中区日本大通　日本郵便㈱
－8691　横浜港郵便局　私書箱107号
社用コード　J30041121001 24098 23999 00 C
01 010100 0 0　25060310C

日頃、NTTファイナンスをご利用いただきまして誠にありがとうございます。
下記に記載の料金をご指定の口座から振替させていただきます。

（1／2ページ）

お客様ご請求番号 (BILLING NUMBER) お客様番号 (CUSTOMER NUMBER)	請求年月 (MONTH OF ISSUE)	振替金額 (TRANSFER AMOUNT OF MONEY)	振替日 (TRANSFER DAY)
[redacted]	2025年　6月ご請求分	12,706円	2025年　6月30日（月）

お　知　ら　せ

INTTファイナンスからのお知らせ

（2／2ページ）

お客様ご請求番号 BILLING NUMBER	[redacted]	請求年月 MONTH OF ISSUE	2025年　6月ご請求分

ご請求内訳（お客様番号 [redacted]）

内訳項目　金額（円） CHARGE BREAKDOWN BY CATEGORY (YEN)	内訳金額（円） AMOUNT (YEN)	請求内訳等詳細 DETAILS OF CHARGE BREAKDOWN （本内訳は、各サービス提供事業者が発行したものです。）	税区分 TAX
[redacted]			
◇NTT東日本ご利用分			
11,496	5,700	フレッツ光利用料（N・ギガファミリ）　5月　1日～　5月31日：　お客さまID [redacted]	合　算
	1,100	ひかり電話オフィスA（エース）基本料　5月　1日～　5月31日　電話番号は045－349－9505	合　算
	1,000	ひかり電話対応機器使用料　5月　1日～　5月31日	合　算
	2,000	複数チャネル使用料　5月　1日～　5月31日	合　算
	200	追加番号使用料　5月　1日～　5月31日	合　算
	138	ひかり電話（通話料）　5月　1日～　5月31日	合　算
	304	ひかり電話（携帯電話等への通話料）　5月　1日～　5月31日	合　算
	9	ユニバーサルサービス料他　5月　1日～　5月31日　3番号分のご請求となります。	合　算
	1,045	消費税等相当額（合計）　合算表示の料金合計×10％	
◇NTT東日本分（小計）			
11,496	11,496	（小計）	
◇NTTファイナンスご利用分			
1,210	1,210	OCN光with flets利用料等　＊　契約番号 [redacted] NTTコム（回収代行）ご利用分。	非対象等
◇合計			
12,706	12,706	合計	

<NTTファイナンスからのお知らせ>
○上記＊印はサービス提供者に代わって、ご請求させて　いただきます。

局

会派名称	支出伝票番号
自由民主党	717793

政務活動費支出伝票

経費区分	事務費
支出年月日	令和 7 年 6 月 30 日
支出額	10,439 円

使途及び内容

携帯電話使用料

按分による支出の場合の記載事項

・全体の経費 （ 11,599 円）．．．A

・按分の率（ 90 %）．．．．．．B

A × B ＝ 政務活動費の支出額 10,439 円

≪領収書等証拠書類の添付欄≫

07-06-30	電話	*17,510	ﾄﾞｺﾓ ｹｲﾀｲ

備考欄

６月請求分本人用携帯電話料金(携帯電話、タブレット各１台)
ｹｰﾀｲ補償ｻｰﾋﾞｽ、ﾒﾛﾃﾞｨｺｰﾙ、ｄ払い、SPﾓｰﾄﾞ決済、GooglePlay
（￥5056.-）、国際通話￥855.-以外を計上

[redacted]預金通帳

店番号 [redacted] 口座番号 [redacted]

しきだ博昭事務所　敷田　博昭 様

[redacted]

[redacted]

[redacted]

口座振替のご案内（ドコモご利用分）

00921643

3T1EBJ

224-0003
横浜市都筑区中川中央１丁目７－５

郵便区内特別

ラ・ポーニージュ２０１号室
敷田　博昭事務所　様

0156387#

0156387

0250622030093710 31

Webでのお問い合わせ先

NTTファイナンス

NTTファイナンス株式会社
〒108－0075 東京都港区港南1－2－70

発行年月日　２０２５年　６月１２日発行
発行会社　差出：ＮＴＴファイナンス（株）
東京都港区港南１－２－７０
お問合せ先　０１２０－８００－０００／ドコモ
【還付先】
〒２２０　横浜市西区みなとみらい４－７
－００１２　－３　横浜メディアタワー１７Ｆ
社用コード　3T1･EBJ･J･16･220･000023･60(14)
<010000>　00002

5002092337140 0

日頃、ＮＴＴファイナンスをご利用いただきまして誠にありがとうございます。
下記に記載の料金をご指定の口座から振替させていただきます。

（　１／３ページ）

お客様電話番号等（BILING NUMBER）お客様番号（CUSTOMER NUMBER）	請求年月（MONTH OF ISSUE）	振替金額（TRANSFER AMOUNT OF MONEY）	振替日（TRANSFER DAY）
[redacted]	２０２５年　６月ご請求分	１７，５１０円	２０２５年　６月　３０日（月）

お　知　ら　せ

【ＮＴＴファイナンスからのお知らせ】
適格請求書発行事業者名：ＮＴＴファイナンス株式会社
（登録番号：Ｔ８０１０４０１００５０１１）

１０％対象請求額（税込）	１３，０８４円
うち消費税等	１，１８９円
非対象等請求額	４，４２６円
ご請求額合計	１７，５１０円

※各社のご利用料金・ご利用期間の詳細については、
「ご請求内訳」をご確認ください。

【ＮＴＴドコモからのお知らせ】
＊＊＊　電話番号毎のご利用金額（税込）　＊＊＊

[redacted]	１，８９５円
	１５，６１５円

[redacted]

＊＊＊　ドコモからのお知らせ　＊＊＊

お知らせは次ページに続きます。

※振替日に振替が出来なかった場合は延滞利息を加算させていただく場合があります。
If the payment cannot be transferred on that date, interest on any unpaid balance may be charged

前月ご請求金額	[redacted]円（税込）
[redacted]	
[redacted]	

ポイントのお知らせ

ｄポイントをより便利にご利用いただけるように、２０２５年７月（予定）よりｄポイントクラブサイトで「ｄポイントを送る」機能の提供を開始いたします。
それに伴い、「ポイント共有グループ」の提供を終了いたします。
詳しくはｄポイントクラブサイトにてご確認ください。

※口座振替をご利用のお客様で、振替日に振替ができなかった場合は、原則として、ご請求月の翌月１５日に再度振替させていただきます。
なお、振替日が土曜・日曜・祝日の場合は、翌営業日に振替させていただきます。

ＮＴＴファイナンス株式会社　電話料金等料金領収証（ドコモご利用分）
RECEIPT OF TELECOMMUNICATION CHARGES

（２０２５年　６月１２日発行）

お客様電話番号等（BILING NUMBER）お客様番号（CUSTOMER NUMBER）
[redacted]

ご請求先氏名（CUSTOMER NAME）
敷田　博昭事務所　様

２０２５年　５月ご請求分	
２０２５年　６月　２日振替	
領収金額(AMOUNT RECEIVED)	[redacted]円
金融機関名 BANK/POST OFFICE	＊＊＊＊＊＊＊＊＊＊＊＊＊＊
口座番号 ACCOUNT	＊＊＊

右記、ご利用料金を口座振替により領収いたしました。
The following amount was transferred from your account.

印紙税申告納付につき税務署承認済

ＮＴＴファイナンス株式会社
〒108－0075
東京都港区港南１－２－70

お客様電話番号等 BILLING NUMBER	[redacted]	請求年月 MONTH OF ISSUE	2025年　6月ご請求分

お　知　ら　せ

０２５年７月請求分より、請求書等発行手数料を改定します。また同月請求分より、Ｘｉ、ワイドスターⅡ、ワイドスターⅢご契者のｅビリング割引（月々の請求書等をＷｅｂにてご確認いただくことにより、請求金額から１回線あたり２０円を割り引き）を了します。詳しくはドコモＨＰをご確認ください。

ニバーサルサービス制度の番号単価の改定に伴い、２０２５年７月ご利用分からユニバーサルサービス料を１電話番号当たり月額円（税抜）から３円（税抜）に改定いたします。詳しくはドコモのホームページにてご確認ください。引き続きお客様のご理解と協力を賜りますようお願い申し上げます。

請求内訳　（お客様番号 [redacted]）

内訳項目　金額（円） RGE BREAKDOWN BY CATEGORY(YEN)	内訳金額（円） AMOUNT (YEN)	請求内訳等詳細 DETAILS OF CHARGE BREAKDOWN （本内訳は、各サービス提供事業者が発行したものです。）		税区分 TAX
今回請求額の請求内訳】			詳細は電話番号毎内訳をご覧ください。	
＞基本使用料等（計）				
7,650	7,650	基本使用料		合　算
＞通話料・通信料（計）				
2,804	249	５Ｇ・ＳＭＳ通信料		合　算
	855	国際通話通信料		非対象等
	1,700	音声オプション定額料		合　算
＞その他ご利用料金等（計）				
2,296	2,090	付加機能使用料等		合　算
	200	請求書発行手数料		合　算
	4	ユニバーサルサービス料		合　算
	2	電話リレーサービス料		合　算
＞決済サービス代金等（計）				
3,571	1,356	ｄ払い等（ご利用代金／継続課金）		非対象等
	1,925	ｄｏｃｏｍｏコンテンツ（料金回収代行／継続課金分）		非対象等
	290	Ｇｏｏｇｌｅ　Ｐｌａｙ		非対象等
＞消費税等相当額（計）				
1,189	1,189	消費税等相当額（合計）	合算表示の料金合計×１０％	
＞合計				
17,510	17,510	合計	（２回線請求分）	
電話番号毎の請求内訳＞				
[redacted]		ご利用期間（５／１～５／３１）		
＞基本使用料等（計）				
1,000	1,000	データプラス２		合　算
	（　700）	（内訳）データプラス２		
	（　300）	（内訳）ｓｐモード利用料		
	0	（参考）高速通信ご利用データ量は	２．１Ｇ	合　算
			※代表回線利用データ量にも含まれます	
＞その他ご利用料金等（計）				
723	200	あんしんセキュリティ利用料		合　算
	500	ケータイ補償サービス利用料（５００）		合　算
	400	あんしん遠隔サポート利用料		合　算
	-380	あんしんパックモバイル割引		合　算
	50	ケータイお探しサービス利用料		合　算
	-50	ケータイお探しサービス割引料		合　算
	2	ユニバーサルサービス料／基本	１番号あたり２円のご請求となります	合　算
	1	電話リレーサービス料／基本	１番号あたり１円のご請求となります	合　算
＞消費税等相当額（計）				
172	172	消費税等相当額（合計）	合算表示の料金合計×１０％	

＊ＮＴＴドコモからのお知らせ＊＊＊
種お申込み・お手続き、ご契約内容の確認などは、インターネットからお願いします。
「スマートフォン」はｄメニュー、【ｉモード】はｉＭｅｎｕ、【ＰＣ】はドコモＨＰのマイドコモから、「ドコモオンライン手続き」をご利用いただけます。
社分請求額のうち、料金回収代行分は、ＮＴＴファイナンスへ請求事務を委託しています。

＊＊＊ユニバーサルサービス料について＊＊＊
ユニバーサルサービス料は、ユニバーサルサービス（ＮＴＴ東西の加入電話等）の提供を確保するために必要な費用の一部を通信事業者全体で電話番号数に応じて負担するユニバーサルサービス制度の趣旨に基づき、ご負担をお願いしている料金です。

お客様電話番号等 ILLING NUMBER	[redacted]	請求年月 MONTH OF ISSUE	2025年 6月ご請求分

請求内訳

(お客様番号 [redacted]

訳項目 金額(円) GE BREAKDOWN BY CATEGORY(YEN)	内訳金額(円) AMOUNT (YEN)	請求内訳等詳細 DETAILS OF CHARGE BREAKDOWN (本内訳は、各サービス提供事業者が発行したものです。)		税区分 TAX
合計				
1,895	1,895	合計		
		<NTTドコモからのお知らせ>		
		○継続利用期間は、5月末で	13年5か月となりました。	
		○ポイントのお知らせ		
		5月ご利用分に対する獲得ポイントは、	[redacted]	
		(ポイント進呈の対象になるご利用金額は、	[redacted]円です。)	
		※その他の獲得ポイントはWEBをご確認ください。		
[redacted]		ご利用期間(5/1~5/31)		
基本使用料等(計)				
6,650	6,650	5Gギガホプレミア	3GB超	合算
	(6,350)	(内訳) 5Gギガホプレミア		
	(300)	(内訳) spモード利用料		
	0	(参考) 高速通信ご利用データ量は	89.9G	合算
通話料・通信料(計)				
2,804	249	5G・SMS通信料	5月ご利用分	合算
	855	WORLD_CALL通話料[5G]	5月ご利用分	非対象等
	1,700	かけ放題オプション定額料		合算
その他ご利用料金等(計)				
1,573	300	留守番電話サービス利用料		合算
	200	キャッチホン利用料		合算
	100	メロディコール利用料		合算
	-200	オプションパック割引料	(留守・キャッチ・メロディ・転送)	合算
	200	あんしんセキュリティ利用料		合算
	750	ケータイ補償サービス(750円コース)		合算
	400	あんしん遠隔サポート利用料		合算
	-380	あんしんパックモバイル割引		合算
	50	ケータイお探しサービス利用料		合算
	-50	ケータイお探しサービス割引料		合算
	200	請求書発行手数料	6月請求分	合算
	2	ユニバーサルサービス料/基本	1番号あたり2円のご請求となります	合算
	1	電話リレーサービス料/基本	1番号あたり1円のご請求となります	合算
決済サービス代金等(計)				
3,571	1,356	d払い等(ご利用代金/継続課金)	6月請求分	非対象等
	1,925	docomoコンテンツ(料金回収代行/継続課金分)	6月請求分	非対象等
	290	Google Play	6月請求分	非対象等
消費税等相当額(計)				
1,017	1,017	消費税等相当額(合計)	合算表示の料金合計×10%	
合計				
15,615	15,615	合計		
		<NTTドコモからのお知らせ>		
		○継続利用期間は、5月末で	28年8か月となりました。	
		○ポイントのお知らせ		
		5月ご利用分に対する獲得ポイントは、	[redacted]す。	
		(ポイント進呈の対象になるご利用金額は、	[redacted]円です。)	
		※その他の獲得ポイントはWEBをご確認ください。		

局

会派名称	支出伝票番号
自由民主党	735799

政務活動費支出伝票

経費区分	事務費
支出年月日	令和 7 年 6 月 30 日
支出額	12,157 円

使途及び内容

固定電話、ＦＡＸ、インターネット接続経費

按分による支出の場合の記載事項

・全体の経費 （ 15,197 円）．．．Ａ

・按分の率 （ 80 %）．．．．．．Ｂ

Ａ × Ｂ ＝ 政務活動費の支出額 12,157 円

≪領収書等証拠書類の添付欄≫

備考欄

令和7年5月分
電報料を除外

NTT東日本 | NTT東日本株式会社
札幌サービスサポートC

TEL（無料） 0120−011061
〒060−0808
札幌市北区 北八条西
3丁目 32 8・3スクエア北ビル
社用コード 203101321003 01758 00582 00*

NTT東日本料金領収証・口座振替のお知らせ
[NTT EAST Receipt/Information on current bill]

244−0003
横浜市戸塚区戸塚町4711−1
オセアン矢沢ビル204号
松田 良昭 様

次回口座振替のお知らせ (Information on current bill)

2025 年 7 月 22 日発行
日ごろ、NTT東日本をご利用いただきましてありがとうございます。
次の金額を 2025 年 7 月 31 日ご指定の口座より振替させていただきます。

※お問い合わせの際は、番号をよくお確かめのうえおかけください。
料金お問い合わせ先 札幌サービスサポートC
0120−011061 (無料)

お客さま請求番号	ご請求年月	次回振替額 (Total amount due)	金融機関名	口座番号
[redacted]	2025年 7月分	16,197円	**********	********

※「金融機関名」「口座番号」の表示方法の変更（表示もしくは非表示）をご希望されるお客様は、料金お問い合わせ先へご連絡下さい。

ご請求の内訳	金額（円）	お知らせ
NTT東日本ご利用分	16,095	
ドコモビジネス（旧NTTコム）ご利用分	102	
〔合 計〕	16,197	詳細については、別添の「ご利用料金内訳書」をご覧ください。

●振替日に振替ができなかった場合は、原則として振替日から起算して15日目に再度振替させていただきます。なお、再振替日に振替できなかった場合は、契約約款等に定める延滞利息を翌月以降の料金に加算させていただきます。

営業時間：料金お問い合わせ電話受付
午前9時～午後5時
※土曜・日曜・祝日・年末年始（12月29日～1月3日）は休業とさせていただきます。

NTT東日本株式会社領収証 (Receipt)

お客さま氏名 松田 良昭 様
お客さま請求番号 [redacted]

2025 年 7 月 22 日発行

2025 年 6 月分

領収金額 (Amount paid) 23,667 円

内訳		
	電話料金等	21,516円
	消費税相当額	2,151円

金融機関名 **********
口座番号 ********
※表示方法の変更（表示もしくは非表示）をご希望されるお客さまは、料金お問い合わせ先へご連絡下さい。

2025 年 6 月 30 日口座振替により領収いたしました。

印紙税申告納付につき新宿税務署承認済

NTT東日本
〒163−8019
東京都新宿区西新宿
3丁目19−2

NTT東日本 | NTT東日本株式会社
料金お問い合わせ先（無料） 0120−011061

要報料金税込 8470円を除外
計上額 ¥15,197

ご利用料金内訳書

料金お問合せ先 札幌サービスサポートC　0120-011061　(無料)

お客さま請求番号 [redacted]

2025年 6月分 (振替日 6月30日)

料金内訳名	金額(円)	税区分	ご利用期間等のお知らせ
【ご請求番号計】 [redacted]			回線数は4です。
【NTT東日本ご利用分】			
〔ひかり電話オフィスA(エース)〕			
ひかり電話オフィスA(エース)基本料	1,100	合算	
ひかり電話対応機器使用料	1,500	合算	
複数チャネル使用料	5,000	合算	
追加番号使用料	300	合算	
ひかり電話(通話料)	856	合算	
ひかり電話(携帯電話等への通話料)	288	合算	
ひかり電話(IP電話への通話料)	63	合算	
ユニバーサルサービス料他	9	合算	
電報料	7,700	合算	税込 3470円を除外
〔その他ご利用料金〕			
フレッツ光利用料(N・ファミリHS)	5,400	合算	
にねん割 割引料	-700	合算	
〔その他〕			
消費税相当額	2,151		
(内訳)消費税相当額(合算分)	(2,151)		
〔合 計〕	23,667		

社用コード 203101321002 21050 07660 00*

ご利用料金内訳書

料金お問合せ先 札幌サービスサポートC　0120-011061　(無料)

お客さま請求番号 [redacted]

2025年 6月分 (振替日 6月30日)　

料金内訳名	金額(円)	税区分	ご利用期間等のお知らせ
【NTT東日本ご利用分】			
〔ひかり電話オフィスA(エース)〕			
(045)881-6055			
ひかり電話オフィスA(エース)基本料	1,100	合算	5月 1日～ 5月31日
ひかり電話対応機器使用料	1,500	合算	5月 1日～ 5月31日
複数チャネル使用料	5,000	合算	5月 1日～ 5月31日
追加番号使用料	300	合算	5月 1日～ 5月31日
ひかり電話(通話料)	96	合算	5月 1日～ 5月31日
ひかり電話(携帯電話等への通話料)	288	合算	5月 1日～ 5月31日
ひかり電話(IP電話への通話料)	63	合算	5月 1日～ 5月31日
ユニバーサルサービス料他	3	合算	1番号分のご請求となります。
電報料	7,700	合算	
消費税相当額	1,605		
(内訳)消費税相当額(合算分)	(1,605)		合算表示の料金を合計した16,050円に10%を乗じて算出しています。
〔合 計〕	17,655		
[redacted]			
ユニバーサルサービス料他	3	合算	1番号分のご請求となります。
〔合 計〕	3		
(045)881-7172			
ひかり電話(通話料)	760	合算	5月 1日～ 5月31日
ユニバーサルサービス料他	3	合算	1番号分のご請求となります。
消費税相当額	76		
(内訳)消費税相当額(合算分)	(76)		合算表示の料金を合計した763円に10%を乗じて算出しています。
〔合 計〕	839		
〔その他ご利用料金〕			
[redacted]			
フレッツ光利用料(N・ファミリHS)	5,400	合算	5月 1日～ 5月31日: お客さまID [redacted]
にねん割 割引料	-700	合算	2025年11月以外の解約は解約金がかかります(左記満了月で提供終了)
消費税相当額	470		
(内訳)消費税相当額(合算分)	(470)		合算表示の料金を合計した4,700円に10%を乗じて算出しています。
〔合 計〕	5,170		

社用コード 203101321002 21051 07660 00*

局

会派名称	支出伝票番号
自由民主党	730805

政務活動費支出伝票

経費区分	事務費
支出年月日	令和 7 年 6 月 30 日
支出額	13,104 円

使途及び内容

固定電話・ＦＡＸ使用料

按分による支出の場合の記載事項

・全体の経費 （ 14,561 円）．．．Ａ

・按分の率 （ 90 %）．．．．．．Ｂ

Ａ × Ｂ ＝ 政務活動費の支出額 13,104 円

≪領収書等証拠書類の添付欄≫

備考欄

5月分利用料
インターネット接続料を含む

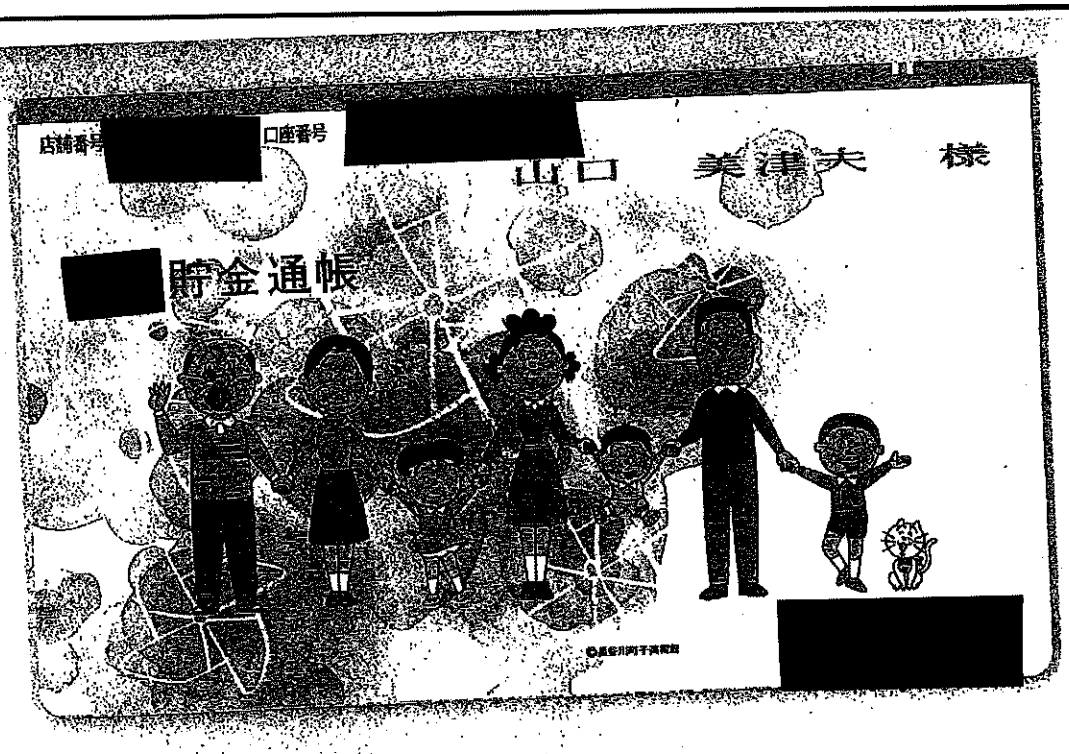

9

自動機をご利用の場合
矢印の方向にお入れください

年月日	摘要	お支払金額(円)	お預り金額(円)	差引残高(円)
07-06-30	電話	※14,561	ｴｽﾃｲﾃｲﾃﾞﾝﾜ	

お客様ご請求番号 BILLING NUMBER	[redacted]	請求年月 MONTH OF ISSUE	2025年 6月ご請求分

ご請求内訳 (お客様番号 [redacted])

内訳項目 金額(円) CHARGE BREAKDOWN BY CATEGORY (YEN)	内訳金額(円) AMOUNT (YEN)	請求内訳等詳細 DETAILS OF CHARGE BREAKDOWN (本内訳は、各サービス提供事業者が発行したものです。)	税区分 TAX
[redacted]			
◇NTT東日本ご利用分			
13,241	5,700	フレッツ光利用料（N・ギガファミリ） 5月 1日～ 5月31日： お客さまID_[redacted]	合 算
	3,300	ギガらくWiFi利用料（ハイエンド）	合 算
	1,000	ITサポート&S利用料 プランライト 5月 1日～ 5月31日	合 算
	1,500	ひかり電話A（エース）基本料 5月 1日～ 5月31日 電話番号は042-785-6655	合 算
	400	複数チャネル使用料 5月 1日～ 5月31日	合 算
	100	追加番号使用料 5月 1日～ 5月31日	合 算
	72	ひかり電話（通話料） 5月 1日～ 5月31日 翌月への繰越額は480円です。	合 算
	-72	ひかり電話A（エース）定額料分通話 5月 1日～ 5月31日 ひかり電話A定額料に含まれ、通話料から減算します。	合 算
	32	ひかり電話（携帯電話等への通話料） 5月 1日～ 5月31日	合 算
	6	ユニバーサルサービス料他 5月 1日～ 5月31日 2番号分のご請求となります。	合 算
	1,203	消費税等相当額（合計） 合算表示の料金合計×10%	
◇NTT東日本分（小計）			
13,241	13,241	（小計）	
◇NTTファイナンスご利用分			
1,320	1,320	OCN光withフレッツ利用料等 ＊ 契約番号：[redacted] NTTコム（回収代行）ご利用分。	非対象等
◇合計			
14,561	14,561	合計	

<NTTファイナンスからのお知らせ>
○上記＊印はサービス提供者に代わって、ご請求させて いただきます。

ユニバーサルサービス料他には、2025年4月利用料分から2026年3月利用料分まで、ユニバーサルサービス料に加え、電話リレーサービス料として1番号あたり1．1円（税込）が含まれています。
電話リレーサービス料については一般社団法人電気通信事業者協会のホームページをご確認下さい。
https://www.tca.or.jp/telephonerelay_service_support/qa/

＊＊＊ユニバーサルサービス料について＊＊＊
ユニバーサルサービス料は、あまねく日本全国においてユニバーサルサービス（NTT東西の加入電話等）の提供を確保するためにご負担いただく料金です。なお、一般社団法人電気通信事業者協会から1番号あたりの費用（番号単価）が公表されています。

局

会派名称
自由民主党

支出伝票番号
741596

政務活動費支出伝票

経費区分	事務費
支出年月日	令和 7 年 6 月 30 日
支出額	13,167 円

使途及び内容

事務用品・事務用機器・備品購入代

按分による支出の場合の記載事項

・全体の経費 （ 14,630円）．．．A

・按分の率（ 90％）．．．．．．B

A × B ＝

政務活動費の支出額 13,167 円

≪領収書等証拠書類の添付欄≫

備考欄

(有)碧史堂印刷
名刺作成　500枚（アドレス／携番記載）
振込手数料880円含む

ご依頼日 (年) 07 (月) 06 (日) 30

☑ 預金払戻請求書・預金口座振替による振込受付書(兼振込手数料受取書)
☐ 振込金受取書(兼振込手数料受取書)

お振込先 [redacted]

支店名 ▼支店名(漢字) 左づめでご記入ください [redacted] 支店

お受取人 ▼カタカナで姓と名の間に1マスあけて左づめでご記入ください(濁点(゛)、半濁点(゜)も1字)
オノセイシトドウインサツ

おなまえ(漢字) 有青史堂印刷 様

預金種目 普通|当座|貯蓄|その他 [redacted] ○をおつけください

口座番号 左づめでご記入ください▼ [redacted]

振込金額 千億 億 千万 百万 千万 万 千 百 十 円
¥13,750
金額の頭部に¥マークをご記入ください

ご依頼人 ▼カタカナで姓と名の間に1マスあけて左づめでご記入ください(濁点(゛)、半濁点(゜)も1字)
ホソヤ マサコキ

おなまえ(漢字) 日中のご連絡先 042-776-3525
細谷政幸 様

振込手数料(消費税込)	0880	その他

手数料領収金額には消費税・地方消費税が含まれています。(適用税率 10%)

小切手等		円
枚数	枚中	枚目
振込金合計	件	円
手数料合計	件	円

●上記の小切手等が不足りとなったときは、その金額の振込を取り消し、その小切手等は権利保全の手続きをしないで当店からあなた様に返却いたします。
●振込規定を店頭に備え付けておりますので、ご必要の方はお申し出ください。
●振込金受取書が2枚以上となる場合は1枚目に合計件数・金額を記入し、領収印を押印します。なお、2枚目以降は明細として枚数欄のみ記入し、左上部に副印を行います。この2枚目以降は必ず1枚目と共に保管し、切り離さないでください。
●連絡請求書発行事業者名称 [redacted]

7. 6. 30 印紙 (第17号文書) (現金・小切手) 印紙200円 振込金+手数料が5.5円未満非課税 (払戻請求書・口座振替) 非課税

[redacted]をご利用くださいましてありがとうございました。 [redacted]

(備考欄)お受取人名・ご依頼人名(カタカナ)等を上記に記入しきれない場合に続けてご記入ください

6010-0 (2-2)

モノクロ　両面印刷　300枚

自由民主党

神奈川県議会議員

細谷政幸



■事務所
〒252-0344 神奈川県相模原市南区古淵2-18-3-5F
TEL　042－776－3525
FAX　042－776－6450
MAIL
携帯No. [redacted]

■県　庁
〒231-0021 神奈川県横浜市中区日本大通1
TEL　045－201－1111（代）
自民党議員控室（内）7600

局

会派名称	支出伝票番号
自由民主党	715566

政務活動費支出伝票

経費区分	事務費
支出年月日	令和 7 年 6 月 30 日
支出額	15,450 円

使途及び内容

固定電話・ＦＡＸ使用料

按分による支出の場合の記載事項

・全体の経費 （ 19,313円）．．．A

・按分の率 （ 80％）．．．．．．B

政務活動費の支出額

Ａ × Ｂ ＝ 15,450 円

[redacted]

店舗番号 [redacted] 口座番号 [redacted]

持田文男事務所 会計 [redacted] 様

[redacted]

[redacted] 貯金通帳

[redacted]

備考欄

電話代(6月請求分) ※インターネット接続料含む
請求額91099-訪問修理ｵﾌﾟｼｮﾝ500-税50-ﾌﾚｯﾂﾃﾚﾋﾞ伝送ｻｰﾋﾞｽ450-税45
-電報料64010-税6401-ﾃﾚﾋﾞ視聴330＝19313円

口座振替のご案内（東日本ご利用分）

お客様ご請求番号 (BILLING NUMBER)	請求年月 (MONTH OF ISSUE)	振替日 (TRANSFER DAY)
[redacted]	2025年 7月ご請求分	2025年 7月31日(木)
振替金額 (TRANSFER AMOUNT OF MONEY)	[redacted]円	

※振替日に振替が出来なかった場合は延滞利息を加算させていただく場合があります。
※口座振替をご利用のお客様で、振替日に振替ができなかった場合は、原則、振替日から起算して15日後に再度振替させていただきます。
※「口座番号」等の表示の変更（表示もしくは非表示）をご希望されるお客さまは、表面のお問い合わせ先へご連絡ください。

ＮＴＴファイナンス株式会社　電話料金等料金領収証（東日本ご利用分）

お客様ご請求番号 (BILLING NUMBER) [redacted]

ご請求先氏名(CUSTOMER NAME)
持田文男事務所　様

下記、ご利用料金を口座振替により領収いたしました。
The following amount was transferred from your account.（2025年 7月17日発行）

2025年 6月ご請求分	（2025年 6月30日振替）
領収金額 (AMOUNT RECEIVED)	９１，０９９円
金融機関名 BANK/POST OFFICE	＊＊＊＊＊＊＊＊＊＊＊＊＊
口座番号 ACCOUNT	＊＊＊

印紙税申告納付につき芝税務署承認済

ＮＴＴファイナンス株式会社
〒108-0075
東京都港区港南１－２－７０

お知らせ

【ＮＴＴファイナンスからのお知らせ】
適格請求書発行事業者名：ＮＴＴファイナンス株式会社（登録番号：Ｔ８０１０４０１００５０１）
１０％対象請求額（税込）[redacted]　うち消費税等 [redacted]円
非対象等請求額　ご請求額合計 [redacted]円
※各社のご利用料金・ご利用期間の詳細に[redacted]求内訳」をご確認ください。

＊＊＊　ＮＴＴファイナンスからのお知らせ　＊＊＊
奇数月のご請求額が８，０００円未満の場合は翌月に２ヶ月まとめてご請求しております。

＊ＮＴＴ東日本からのお知らせ＊フレッツ光の料金プラン「にねん割」はご利用料金内訳に記載の「解約金がかからない期間」超過後自動更新します（更新後契約期間２４カ月）。更新不要の際はＮＴＴ東日本へご連絡ください。なお、「にねん割」は２０２４年３月に満了月を迎えたお客さまから順次提供を終了いたします。「解約金がかからない期間」以外での「フレッツ光」の解約は解約金がかかります（戸建て向けサービス４，９５０円（税込）、集合住宅向けサービス１，６５０円（税込））。詳しくはフレッツ公式ＨＰをご確認ください。＊ＮＴＴ東日本請求額のうち、料金回収代行分はＮＴＴファイナンスへ請求事務を委託しています。

J300B1391001 14640 14640 00 C

07-06-30 電話 ＊91,099 ｴﾇﾃｲﾃｲﾃﾞﾝﾜ

お客様ご請求番号 BILLING NUMBER	[redacted]	請求年月 MONTH OF ISSUE	2025年 6月ご請求分

ご請求内訳 (お客様番号 [redacted])

内訳項目 金額(円) CHARGE BREAKDOWN BY CATEGORY (YEN)	内訳金額 (円) AMOUNT (YEN)	請求内訳等詳細 DETAILS OF CHARGE BREAKDOWN (本内訳は、各サービス提供事業者が発行したものです。)		税区分 TAX
[redacted]				
◇NTT東日本ご利用分				
89,449	5,400	フレッツ光利用料（Nギガスピファミ）	5月 1日～ 5月31日： お客さまID_[redacted]	合 算
	3,300	ギガらくWiFi利用料（ハイエンド）		合 算
	500	訪問修理オプション利用料		合 算
	3,500	ITサポート&セキュリティ料金	5月 1日～ 5月31日：スタンダードあんしんプラン1	合 算
	450	フレッツ・テレビ伝送サービス利用料	5月 1日～ 5月31日	合 算
	500	ひかり電話（基本料）	5月 1日～ 5月31日 電話番号は044－857－2301	合 算
	400	ナンバー・ディスプレイ使用料	5月 1日～ 5月31日	合 算
	400	複数チャネル使用料	5月 1日～ 5月31日	合 算
	100	追加番号使用料	5月 1日～ 5月31日	合 算
	1,616	ひかり電話（通話料）	5月 1日～ 5月31日	合 算
	1,136	ひかり電話（携帯電話等への通話料）	5月 1日～ 5月31日	合 算
	64,010	電報料		合 算
	6	ユニバーサルサービス料他	5月 1日～ 5月31日 2番号分のご請求となります。	合 算
	8,131	消費税等相当額（合計）	合算表示の料金合計×10%	
◇料金回収代行サービスご利用分				
330	330	テレビ視聴サービス利用料	スカパーJSAT株式会社ご利用分。テレビ視聴サービス5月分	非対象等
◇NTT東日本分（小計）				
89,779	89,779	（小計）		
◇NTTファイナンスご利用分				
1,320	1,320	OCN光with flフレッツ利用料等 NTTコム（回収代行）ご利用分。	＊ 契約番号：[redacted]	非対象等
◇合計				
91,099	91,099	合計		

<NTTファイナンスからのお知らせ>
○上記＊印はサービス提供者に代わって、ご請求させて いただきます。

ユニバーサルサービス料他には、2025年4月利用料分から2026年3月利用料分まで、ユニバーサルサービス料に加え、電話リレーサービス料として1番号あたり1．1円（税込）が含まれています。
電話リレーサービス料については一般社団法人電気通信事業者協会のホームページをご確認下さい。
https://www.tca.or.jp/telephonerelay_service_support/qa/

＊＊＊ユニバーサルサービス料について＊＊＊
ユニバーサルサービス料は、あまねく日本全国においてユニバーサルサービス（NTT東西の加入電話等）の提供を確保するためにご負担いただく料金です。なお、一般社団法人電気通信事業者協会から1番号あたりの費用（番号単価）が公表されています。

局

会派名称	支出伝票番号
自由民主党	721167

政務活動費支出伝票

経費区分	事務費
支出年月日	令和 7 年 6 月 30 日
支出額	19,800 円

使途及び内容

インターネット接続に要する経費

按分による支出の場合の記載事項

・全体の経費 （ 22,000 円）．．． A

・按分の率（ 90 %）．．．．．． B

A × B ＝ 政務活動費の支出額 19,800 円

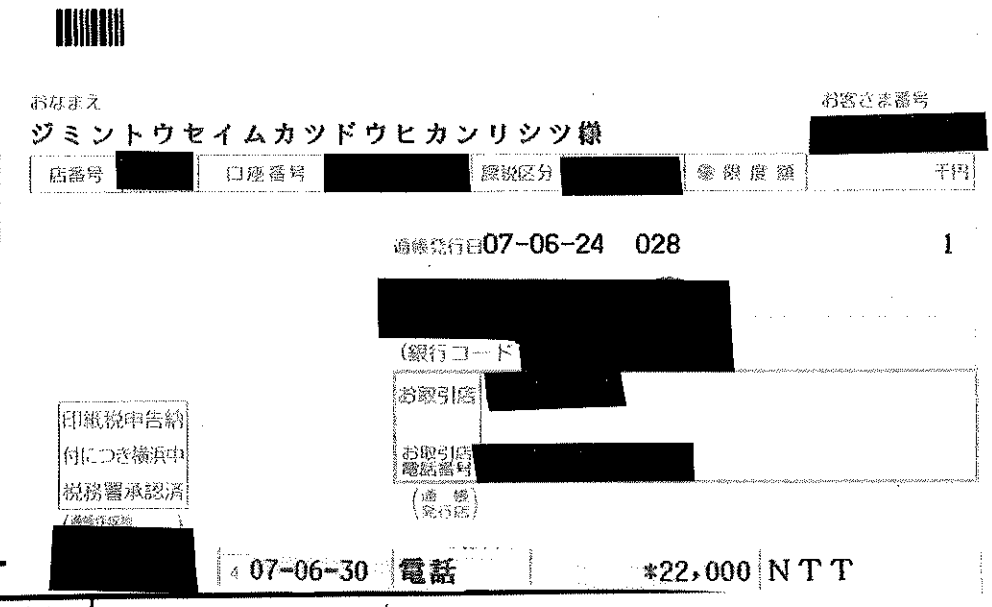

備考欄

フレッツ光 5月分

口座振替のご案内（東日本ご利用分）

231－0021
横浜市中区日本大通１

神奈川県庁新庁舎　６階
自由民主党　神奈川県議会議員団　様

02506210304299891 2

11621

Webでのお問い合わせ先

NTTファイナンス

NTTファイナンス株式会社
〒108-0075 東京都港区港南１－２－７０

発行年月日　２０２５年　６月１７日発行
発行会社　差出：ＮＴＴファイナンス（株）
東京都港区港南１－２－７０
お問合せ先　０８００－３３３０１１１（無料）
【還付先】
〒２３１　横浜市中区日本大通　日本郵便㈱
－８６９１　横浜港郵便局　私書箱１０７号
社用コード　J30041321001 11621 11594 00 C
61 010100 0 0　25060310C

日頃、ＮＴＴファイナンスをご利用いただきまして誠にありがとうございます。
下記に記載の料金をご指定の口座から振替させていただきます。

お客様ご請求番号 (BILLING NUMBER) お客様番号 (CUSTOMER NUMBER)	請求年月 (MONTH OF ISSUE)	振替金額 (TRANSFER AMOUNT OF MONEY)	振替日 (TRANSFER DAY)
[redacted]	2025年 6月ご請求分	２２，０００円	2025年 6月30日（月）

お　知　ら　せ

【ＮＴＴファイナンスからのお知らせ】－－－

お客様ご請求番号 BILLING NUMBER	[redacted]	請求年月 MONTH OF ISSUE	2025年 6月ご請求分

ご請求内訳 （お客様番号 [redacted] ）

内訳項目 金額（円） (CHARGE BREAKDOWN BY CATEGORY(YEN))	内訳金額（円） AMOUNT (YEN)	請求内訳等詳細 DETAILS OF CHARGE BREAKDOWN （本内訳は、各サービス提供事業者が発行したものです。）	税区分 TAX
[redacted]			
◇ＮＴＴ東日本ご利用分			
22,000	20,000	フレッツ光利用料（N・プライオ1） 5月 1日～ 5月31日： お客さまID_[redacted]	合 算
	2,000	消費税等相当額（合計） 合算表示の料金合計×10%	
◇合計			
22,000	22,000	合計	

ユニバーサルサービス料他には、２０２５年４月利用料分から２０２６年３月利用料分まで、ユニバーサルサービス料に加え、電話リレーサービス料として１番号あたり１．１円（税込）が含まれています。
電話リレーサービス料については一般社団法人電気通信事業者協会のホームページをご確認下さい。
https://www.tca.or.jp/telephonerelay_service_support/qa/

＊＊＊ユニバーサルサービス料について＊＊＊
ユニバーサルサービス料は、あまねく日本全国においてユニバーサルサービス（ＮＴＴ東西の加入電話等）の提供を確保するためにご負担いただく料金です。なお、一般社団法人電気通信事業者協会から１番号あたりの費用（番号単価）が公表されています。

J30041321001 11621 11594 00 C

局

会派名称	支出伝票番号
自由民主党	713004

政務活動費支出伝票

経費区分	事務費
支出年月日	令和 7 年 6 月 30 日
支出額	44,127 円

使途及び内容

政務活動用車両リース料

按分による支出の場合の記載事項

・全体の経費 （ 49,030 円）. . . A

・按分の率（ 90 %）. . . . . B

A × B ＝ 政務活動費の支出額 44,127 円

[redacted]銀行通帳

店番号 [redacted] 口座番号 [redacted]

梅沢裕之事務所
代表 梅沢 裕之 様

[redacted]

備考欄				
	07-06-30	送金	*48,700	ｶﾝﾅﾝﾊﾞｼｮｳｶｲ ﾀﾞ
	07-06-30	手数料	*330	ﾌﾘｺﾐ

6月分
車両の維持管理費は除外済み