局

会派名称
自由民主党

支出伝票番号
719180

政務活動費支出伝票

経費区分	事務費
支出年月日	令和 7 年 6 月 1 日
支出額	831 円

使途及び内容

クラウドシステム使用料

按分による支出の場合の記載事項

・全体の経費 （ 924円）．．．A

・按分の率（ 90％）．．．．．．B

A × B ＝ 政務活動費の支出額 831 円

領収書

領収日：2025年6月1日
No. 2025-05-023109-1
登録番号：T9120901014004

ます晴太郎事務所
桝 晴太郎 様

合計金額(税込) 924円

但し Chatworkサービス利用料として

お支払い方法：クレジットカード

株式会社kubell
〒107-0062
東京都港区南青山
1-24-3 WeWork乃木坂
E-mail：info@support.chatwork.com

株式会社 kubell

収入印紙

備考欄

Chatworkサービス利用料（6月分）
㈱kubell

局

会派名称
自由民主党

支出伝票番号
731512

政務活動費支出伝票

経費区分	事務費
支出年月日	令和 7 年 6 月 1 日
支出額	5,985 円

使途及び内容

固定電話・ＦＡＸ使用料

按分による支出の場合の記載事項

・全体の経費 （ 6,651 円）．．．Ａ

・按分の率（ 90 %）．．．．．．Ｂ

政務活動費の支出額

Ａ × Ｂ ＝ 5,985 円

≪領収書等証拠書類の添付欄≫

備考欄

6月支払い分　事務所固定電話、FAX、インターネット代
テレビ(スタンダード)￥4,950除く￥6,651充当

ご利用代金請求明細書

田村　雄介 様

2025/07/14

[redacted]

問合先 [redacted]
※ご利用いただけない場合は [redacted]

2025年07月ご請求金額

[redacted]円

ご利用カード

[redacted]

お支払日	返済方法	引落口座	請求確定日	利用獲得ポイント	調整額	返金額
2025/07/28	口座振替	[redacted]	2025/07/12	[redacted]		

ご利用明細

（単位：円）

利用日	利用店名	利用者	支払方法	利用金額	手数料	支払総額	当月請求額	翌月繰越残高
[redacted]								
2025/06/01	J：COM　サービス利用料	本人	1回払い	11,601	0	11,601	11,601	0
[redacted]								

※ポイントで支払いサービスをご利用された場合、ご利用ポイント分を差し引いた金額がご請求予定金額として表示されます。

J:COM

J:COMサービス ご請求金額

お客さま番号 ： [redacted]	請求書発行事業者 ： 株式会社ジェイコム湘南・神奈川
お客さま名 ： 田村 雄介 様	登録番号 ： T1021001041922
ご請求年月 ： 2025年06月	

内訳		金額
【テレビ】		
スタンダード	6月 1日～ 6月30日	－4,500円
【インターネット】		
４０Ｍコース	6月 1日～ 6月30日	3,000円
Ｗｉ－Ｆｉ利用料	6月 1日～ 6月30日	0円
【固定電話】		
045-654-5135		
ＰＨＯＮＥプラス	6月 1日～ 6月30日	700円
着信転送	6月 1日～ 6月30日	500円
着信転送	6月 1日～ 6月30日	-300円
発信番号表示	6月 1日～ 6月30日	-300円
発信番号表示	6月 1日～ 6月30日	400円
番号通知リクエスト	6月 1日～ 6月30日	200円
番号通知リクエスト	6月 1日～ 6月30日	-100円
ユニバーサルサービス料	6月 1日～ 6月30日	2円
電話リレーサービス料	6月 1日～ 6月30日	1円
通話料金（国内）	5月ご利用分	275円
045-654-5136		
ＰＨＯＮＥプラス（追加回線）	6月 1日～ 6月30日	1,330円
発信番号表示	6月 1日～ 6月30日	400円
発信番号表示	6月 1日～ 6月30日	-200円
ユニバーサルサービス料	6月 1日～ 6月30日	2円
電話リレーサービス料	6月 1日～ 6月30日	1円
通話料金（国内）	5月ご利用分	136円
消費税等（消費税率１０％）		(-450) 1,054円
合計金額（消費税率１０％）		11,601円
※税込・非課税 合計		0円
合計		11,601円

¥6,651

＜対象サービスをご利用の皆さまへ＞

・ユニバーサルサービス料は、日本全国でユニバーサルサービス（加入電話、公衆電話、緊急通報）の提供を確保するためにご負担いただく料金です。なお、基礎的電気通信役務支援機関（社団法人電気通信事業者協会）から1番号あたりの費用（番号単価）が公表されています。

・電話リレーサービス料は、電話リレーサービス（聴覚障害者等の電話による意思疎通を手話等により仲介する）の提供を確保するためにご負担いただく料金です。なお、電話リレーサービス支援機関（一般社団法人電気通信事業者協会）から１番号あたりの費用（番号単価）が公表されています。

(局)

会派名称	支出伝票番号
自由民主党	745247

政務活動費支出伝票

経費区分	事務費
支出年月日	令和 7 年 6 月 1 日
支出額	8,440 円

使途及び内容

固定電話・ＦＡＸ使用料

按分による支出の場合の記載事項

・全体の経費 （ 9,378 円）．．．A

・按分の率（ 90 %）．．．．．．B

政務活動費の支出額

A × B ＝ 8,440 円

≪領収書等証拠書類の添付欄≫

電話料金等払込受領証
東日本ご利用分
ご請求先氏名
田中徳一郎事務所
様
お客様番号 [redacted]
2025年 5月ご請求分
金額(円) ¥10,203-
受取人 NTTファイナンス株式会社
お問合せ先 (無料) 0800-3330111
領収 2967 6 2 25.6.01 ロージン/LTF 川崎電電局
収入印紙貼付欄
(金融機関・CVS用)→お客様

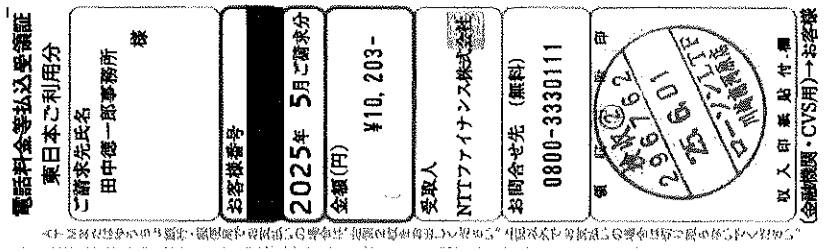

備考欄

4月分電話代

お客様電話番号等 BILLING NUMBER	044-540-3281	請求年月 MONTH OF ISSUE	2025年 5月ご請求分

ご請求内訳 (お客様番号 [redacted])

内訳項目 金額(円) CHARGE BREAKDOWN BY CATEGORY (YEN)	内訳金額 (円) AMOUNT (YEN)	請求内訳等詳細 DETAILS OF CHARGE BREAKDOWN (本内訳は、各サービス提供事業者が発行したものです。)		税区分 TAX
◆044-540-3281				
◇NTT東日本ご利用分				
8,553	5,400	フレッツ光利用料 (N・ファミリHS)	4月 1日～ 4月30日： お客さまID [redacted]	合 算
	~~450~~	フレッツ・テレビ伝送サービス利用料	4月 1日～ 4月30日	合 算
	500	ひかり電話 (基本料)	4月 1日～ 4月30日	合 算
	400	ナンバー・ディスプレイ使用料	4月 1日～ 4月30日	合 算
	400	複数チャネル使用料	4月 1日～ 4月30日	合 算
	100	追加番号使用料	4月 1日～ 4月30日	合 算
	520	ひかり電話 (通話料) [redacted]	4月 1日～ 4月30日	合 算
	6	ユニバーサルサービス料他	4月 1日～ 4月30日 2番号分のご請求となります。	合 算
	732			
	~~777~~	消費税等相当額 (合計)	合算表示の料金合計×10%	
◇料金回収代行サービスご利用分				
330	~~330~~	テレビ視聴サービス利用料	スカパーJSAT株式会社ご利用分。テレビ視聴サービス4月分	非対象等
◇NTT東日本分 (小計)				
8,883	8,883	(小計)		
◇NTTファイナンスご利用分				
1,320	1,320	OCN光withフレッツ利用料等 NTTコム (回収代行) ご利用分。	＊ 契約番号 [redacted]	非対象等
◇合計				
10,203	~~10,203~~ 9378	合計		

<NTTファイナンスからのお知らせ>
○上記＊印はサービス提供者に代わって、ご請求させて いただきます。

ユニバーサルサービス料他には、2024年4月利用料分から2025年3月利用料分まで、ユニバーサルサービス料に加え、電話リレーサービス料として1番号あたり1．1円 (税込) が含まれています。
電話リレーサービス料については一般社団法人電気通信事業者協会のホームページをご確認下さい。
https://www.tca.or.jp/telephonerelay_service_support/qa/

＊＊＊ユニバーサルサービス料について＊＊＊
ユニバーサルサービス料は、あまねく日本全国においてユニバーサルサービス (NTT東西の加入電話等) の提供を確保するためにご負担いただく料金です。なお、一般社団法人電気通信事業者協会から1番号あたりの費用 (番号単価) が公表されています。

J30021221001 00774 00758 00 C

局

会派名称	支出伝票番号
自由民主党	746061

政務活動費支出伝票

経費区分	事務費
支出年月日	令和 7 年 6 月 1 日
支出額	9,000 円

使途及び内容

政務活動費に係る会計事務委託料

按分による支出の場合の記載事項

・全体の経費 （ 10,000 円）．．．A

・按分の率（ 90 %）．．．．．．B

A × B ＝

政務活動費の支出額 9,000 円

≪領収書等証拠書類の添付欄≫

備考欄

6月分

領　収　証

田中徳一郎政務調査事務所 様　　2025年6月1日

¥ 10,000

但　6月分 政務活動費処理代行料

上記正に領収いたしました。

外
源泉所得税 ¥1,023
内
消費税等10% ¥1,002

〒210-0015
川崎市川崎区南町22-6-201
渡辺敏行税理士事務所
登録番号:T2810431632244

局

会派名称	支出伝票番号
自由民主党	738998

政務活動費支出伝票

経費区分	事務費
支出年月日	令和 7 年 6 月 2 日
支出額	940 円

使途及び内容

インターネット接続に要する経費

按分による支出の場合の記載事項

・全体の経費 （ 1,045 円）. . . A

・按分の率（ 90 %）. . . . . B

A × B ＝ 政務活動費の支出額 940 円

≪領収書等証拠書類の添付欄≫

備考欄

NTTコミュニケーションズ プロバイダー料金 3月分

画面ID：BNY050

入出金明細照会

照会条件を入力のうえ、「照会する」ボタンを押してください。

印刷

照会口座　県庁支店 [redacted]

照会条件を変更する

この口座から振込　この口座へ振替

最近１週間の入出金明細照会

日付	取引区分	摘要	お支払い金額	お預り金額	差し引き残高
06月02日分	出金	ﾃﾞﾝｸ NTT	7,741円		[redacted]
[redacted]					

メニュー画面へ

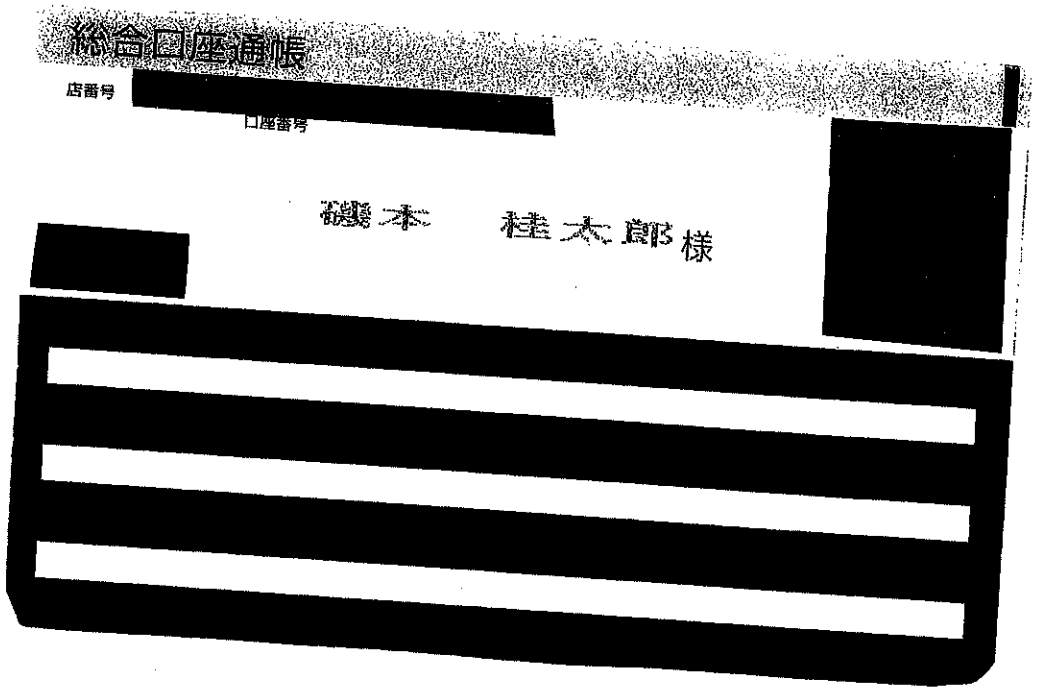

口座振替のご案内（おまとめ請求分）

241－0024
横浜市旭区本村町３１－４

フローレンス　１階
磯本桂太郎事務所　様

0250521030435064 58

12325

Webでのお問い合わせ先

NTTファイナンス

NTTファイナンス株式会社
〒108-0075 東京都港区港南１－２－７(

発行年月日　２０２５年　５月１８日発行
発行会社　差出：ＮＴＴファイナンス（株）
東京都港区港南１－２－７０
お問合せ先　０８００－９９９１０００（無料
【郵付先】
〒８１０　福岡市中央区白金１丁目２０－３
－００１２　紙与薬院ビル３階
社用コード　H30041321006 12325 05574 00 2
62 000000 0 1　　2505031(

日頃、ＮＴＴファイナンスをご利用いただきまして誠にありがとうございます。
下記に記載の料金をご指定の口座から振替させていただきます。

1045　（　1／　3ペ

お客様電話番号等 (BILLING NUMBER) お客様番号 (CUSTOMER NUMBER)	請求年月 (MONTH OF ISSUE)	振替金額 (TRANSFER AMOUNT OF MONEY)	振替日 (TRANSFER DAY)
[redacted]	2025 年　5月ご請求分	7，７４１円	2025年　6月　2日（月

お　知　ら　せ

【ＮＴＴファイナンスからのお知らせ】
適格請求書発行事業者名：ＮＴＴファイナンス株式会社（登録番号：Ｔ８０１０４０１００５０１１）

１０%対象請求額（税込）	７，７４１円　うち消費税等	７０３円
ご請求額合計	７，７４１円	

※各社のご利用料金・ご利用期間の詳細については、「ご請求内訳」をご確認ください。

※振替日に振替が出来なかった場合は延滞利息を加算させていただく場合があります。
If the payment cannot be transferred on that date, interest on any unpaid balance may be charged.

※口座振替をご利用のお客様で、振替日に振替ができなかった場合は、原則、振日から起算して15日後に再度振替させていただきます。

ＮＴＴファイナンス株式会社 電話料金等料金領収証（おまとめ請求分）
RECEIPT OF TELECOMMUNICATION CHARGES

（ 2025 年　5 月 18 日発

お客様電話番号等 (BILLING NUMBER) お客様番号 (CUSTOMER NUMBER)
[redacted]

ご請求先氏名 (CUSTOMER NAME)
磯本桂太郎事務所　様

右記、ご利用料金を口座振替により領収いたしました。
The following amount was transferred from your account.

2025 年　4 月ご請求分	
2025 年　4 月 30 日振替	
領収金額 (AMOUNT RECEIVED)	[redacted]
金融機関名 BANK/POST OFFICE	＊＊＊＊＊＊＊＊＊＊＊＊＊
口座番号 ACCOUNT	＊＊＊

印紙税申告納付につき芝税務署承認済

ＮＴＴファイナンス株式会社
〒108-0075
東京都港区港南１－２－７０

お客様電話番号等 BILLING NUMBER	[redacted]	請求年月 MONTH OF ISSUE	2025年 5月ご請求分

ご請求内訳 (お客様番号 [redacted])

内訳項目・金額(円) CHARGE BREAKDOWN BY CATEGORY (YEN)	内訳金額(円) AMOUNT (YEN)	請求内訳等詳細 DETAILS OF CHARGE BREAKDOWN (本内訳は、各サービス提供事業者が発行したものです。)	税区分 TAX
【事業会社毎の請求額合計】 [redacted]		詳細は電話番号毎内訳をご覧ください。	
◇NTTコミュニケーションズ分ご請求額	1,045		
◇合計	7,741		
【NTT東日本集計毎請求額】			
◇ [redacted]			
【NTTコミュニケーションズ集計毎請求額】			
◇NTTコミュニケーションズご利用分		【OCN・インターネット】	

＊＊＊各通信サービス提供会社のサービスに関するお問い合わせ先＊＊＊

NTT東日本のお客様0120−116−000、NTT西日本のお客様0800−2000−116

NTTコミュニケーションズのお客様　0120−506506

NTTドコモのお客様　ドコモ携帯からは151（無料）　0120−800−000

※各社分請求額のうち、料金回収代行分は、各社からNTTファイナンスへ請求事務を委託しています。

＊＊＊ユニバーサルサービス料について＊＊＊

ユニバーサルサービス料は、あまねく日本全国においてユニバーサルサービス（NTT東西の加入電話等）の提供を確保するためにご負担いただく料金です。なお、一般社団法人電気通信事業者協会から1番号あたりの費用（番号単価）が公表されています。

H30041321006 12325 05574 00 Z

お客様電話番号等 BILLING NUMBER	[redacted]	請求年月 MONTH OF ISSUE	2025年 5月ご請求分

ご請求内訳 (お客様番号 [redacted])

内訳項目 金額(円) CHARGE BREAKDOWN BY CATEGORY(YEN)	内訳金額(円) AMOUNT (YEN)	請求内訳等詳細 DETAILS OF CHARGE BREAKDOWN (本内訳は、各サービス提供事業者が発行したものです。)	税区 TA
1,045	950	光 「フレッツ」基本料	合
		【消費税等】	
	95	消費税等相当額（合計） 合算表示の料金合計×10%	
◇合計			
1,045	1,045	合計 （1回線請求分）	
<電話番号毎の請求内訳>			
[redacted]		ご利用期間（3／1～3／31）	
		【OCN・インターネット】	
◇NTTコミュニケーションズご利用分			
1,045	950	光 「フレッツ」基本料 3月 1日～ 3月31日マンションタイプ	合
	95	消費税等相当額（合計） 合算表示の料金合計×10%	
◇合計			
1,045	1,045	合計	

局

会派名称	支出伝票番号
自由民主党	722335

政務活動費支出伝票

経費区分	事務費
支出年月日	令和 7 年 6 月 2 日
支出額	1,755 円

使途及び内容

インターネット接続に要する経費

按分による支出の場合の記載事項

・全体の経費 （ 3,510円）. . . A

・按分の率（ 50 %）. . . . . B

A × B ＝ 政務活動費の支出額 1,755 円

店番号[redacted] 口座番号[redacted]

[redacted]

土井 隆典 様

総合口座通帳
（普通預金・貯蓄預金・定期預金）



備考欄			
	'12 07.06.02	振替	3,510 MHF)KINET

インターネット接続料（６月分）

御利用明細書

２０２５年３月２４日

土井隆典　様

適格請求書発行事業者：T6020001059835
川崎インターネット株式会社
〒213-0001
神奈川県川崎市高津区溝口 1-17-20 KINET ビル
Tel:044-850-4600　Fax:044-811-4606

ご利用期間　：　２０２５年４月１日～２０２６年３月３１日

年間ご利用料金：　４２，１２０円（消費税 10%含む）

項番	品名・仕様	数量	単価	金額
1	インターネット利用料 （2025 年 4 月分）～（2026 年 3 月分） ホームページ https://www.kinet.or.jp/rdoi/ メールアドレス [redacted] フレッツ光ネクストファミリータイプ 接続アカウント： [redacted]	12 月	2,300	27,600
2	追加接続利用料 （2025 年 4 月分）～（2026 年 3 月分） フレッツ光ネクストマンションタイプ 接続アカウント： [redacted]	12 月	1,210	14,520
		合計		¥42,120

局

会派名称	支出伝票番号
自由民主党	711670

政務活動費支出伝票

経費区分	事務費
支出年月日	令和 7 年 6 月 2 日
支出額	1,980 円

使途及び内容

事務用品・事務用機器・備品購入代

按分による支出の場合の記載事項

・全体の経費 （ 2,200円）．．．A

・按分の率（ 90％）．．．．．．B

A × B ＝

政務活動費の支出額 1,980 円

≪領収書≫

リサイクルショップ
フジシロ 2号店

高座郡寒川町一之宮
4-11-28
TEL 0467-74-6661

2025-06-02 15:25
006065

その他	¥2,200
対象計	10.0% ¥2,200
内税	¥200
ｸﾚｼﾞｯﾄ1	**¥２，２００**

ご利用有難うございます
営業時間10時～19時
定休日 毎週日曜日
登録番号T4021002011987
※領収書の再発行不可

備考欄

書棚代
リサイクルショップフジシロ2号店

局

会派名称	支出伝票番号
自由民主党	732657

政務活動費支出伝票

経費区分	事務費
支出年月日	令和 7 年 6 月 2 日
支出額	2,856 円

使途及び内容

事務用機器等レンタル料、リース料

按分による支出の場合の記載事項

・全体の経費 （ 3,174 円）．．．A

・按分の率（ 90 %）．．．．．．B

A × B ＝ 政務活動費の支出額 2,856 円

07-06-02 口座振替 *3,174 フジフイルムBI

備考欄

コピー機カウンター料6月支払分
利用期間 2025年4月1日～30日

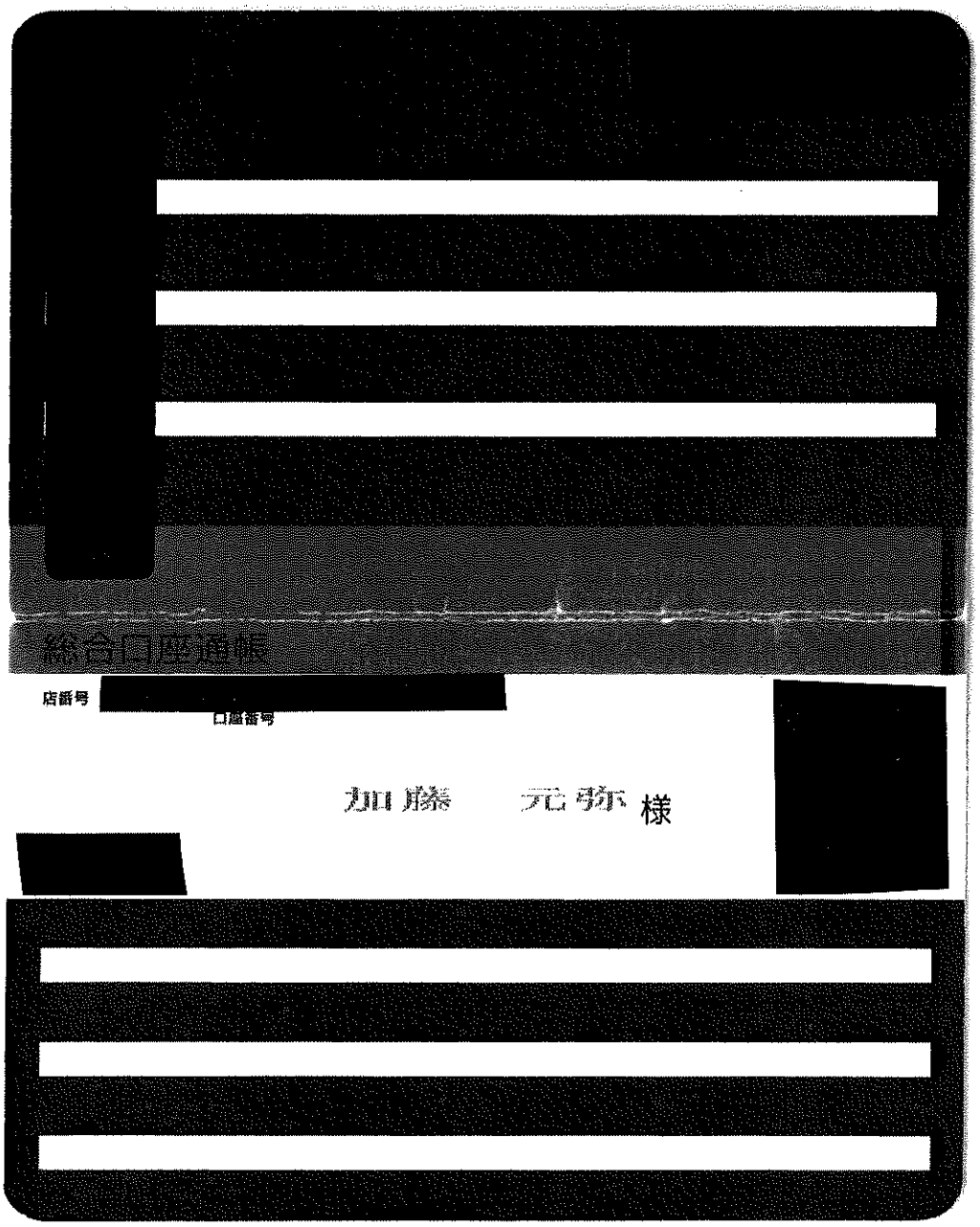
総合口座通帳
店番号
口座番号
加藤　元弥 様

局

会派名称	支出伝票番号
自由民主党	715253

政務活動費支出伝票

経費区分	事務費
支出年月日	令和 7 年 6 月 2 日
支出額	3,072 円

使途及び内容

携帯電話使用料

按分による支出の場合の記載事項

・全体の経費 （ 4,389 円）．．．A

・按分の率（ 70 %）．．．．．．B

A × B ＝ 政務活動費の支出額 3,072 円

≪領収書等証拠書類の添付欄≫

備考欄

5月請求分、あんしんセキュリティ、あんしん補償、遠隔サポート、dヘルスケア、端末代金、d払い、Google Playを除く。インターネット接続料を含む
9517-220-407-440-440-2143-1188-290＝4389

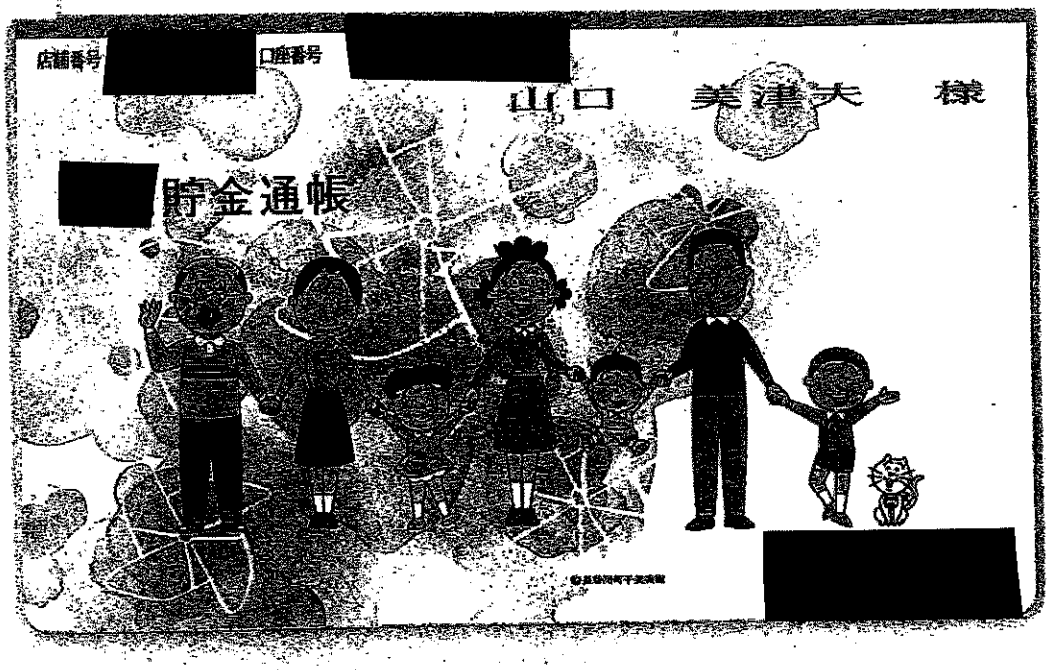

07-06-02	電話	＊9,517ドコモ ケイタイ	

・他店券でのご入金およびお振込は摘要欄に表示し、そのお支払可能日は当該記帳行に表示いたします。
なお、お支払可能時刻は他店券の種類によって異なります。詳細については窓口にお問い合わせください。

差引残高の金額頭部にマイナス「－」表示がある場合は各様入金額を差し引き

自動機をご利用の場合
矢印の方向にお入れください

9

年月日	摘要	お支払金額(円)	お預り金額(円)	差引残高(円)

お客様電話番号等 BILLING NUMBER	[redacted]	請求年月 MONTH OF ISSUE	2025年 5月ご請求分

お知らせ

２０２５年７月請求分より、請求書等発行手数料を改定します。また同月請求分より、Ｘｉ、ワイドスターⅡ、ワイドスターⅢご契約者のｅビリング割引（月々の請求書等をＷｅｂにてご確認いただくことにより、請求金額から１回線あたり２０円を割り引き）を終了します。詳しくはドコモＨＰをご確認ください。

ご請求内訳

（お客様番号 0310-4366-84248）

内訳項目 金額（円） CHARGE BREAKDOWN BY CATEGORY(YEN)	内訳金額（円） AMOUNT (YEN)	請求内訳等詳細 DETAILS OF CHARGE BREAKDOWN （本内訳は、各サービス提供事業者が発行したものです。）		税区分 TAX
[redacted]		ご利用期間（4／1～4／30）		
◇基本使用料等（計）				
1,570	2,570	irumo（6GB）		合算
	0	（参考）高速通信ご利用データ量は	4．3G	合算
	-1,000	ドコモ光セット割		合算
◇通話料・通信料（計）				
1,917	117	5G・SMS通信料	4月ご利用分	合算
	1,800	かけ放題オプション定額料（１８００円）		合算
◇その他ご利用料金等（計）				
1,873	300	メール持ち運び／メールオプション利用料		合算
	△ 200	あんしんセキュリティ利用料		合算
	△ 750	ｓｍａｒｔあんしん補償（７５０円コース）		合算
	△ 400	あんしん遠隔サポート利用料		合算
	△ 380	ｓｍａｒｔあんしんパック割引		合算
	50	ケータイお探しサービス利用料		合算
	-50	ケータイお探しサービス割引料		合算
	△ 400	ｄヘルスケア利用料		合算
	200	請求書発行手数料	5月請求分	合算
	2	ユニバーサルサービス料／基本	1番号あたり2円のご請求となります	合算
	1	電話リレーサービス料／基本	1番号あたり1円のご請求となります	合算
◇端末等代金分割支払金				
2,143	△ 2,143	端末等代金分割支払金	１７回目のご請求です。（全２４回）	非対象等
		ご請求は２０２５年１２月請求迄で、分割支払金残額は	８０，１７８円です。	
	0	内、残価額は	６７，３２０円です。	非対象等
◇決済サービス代金等（計）				
1,478	△ 1,188	ｄ払い等（ご利用代金／継続課金）	5月請求分	非対象等
	△ 290	Ｇｏｏｇｌｅ Ｐｌａｙ	5月請求分	非対象等
◇消費税等相当額（計）				
536	536	消費税等相当額（合計）	合算表示の料金合計×１０％	
◇合計				
9,517	9,517	合計		
		<ＮＴＴドコモからのお知らせ>		
		○継続利用期間は、４月末で	２０年７か月となりました。	
		○ポイントのお知らせ		
		４月ご利用分に対する獲得ポイントは、	[redacted]す。	
		（ポイント進呈の対象になるご利用金額は、	[redacted]円です。）	
		※その他の獲得ポイントはＷＥＢをご確認ください。		

＊＊＊ＮＴＴドコモからのお知らせ＊＊＊
●各種お申込み・お手続き、ご契約内容の確認などは、インターネットからお願いします。
【スマートフォン】はｄメニュー、【ｉモード】はｉＭｅｎｕ、【ＰＣ】はドコモＨＰのマイドコモから「ドコモオンライン手続き」をご利用いただけます。
●弊社分請求額のうち、料金回収代行分は、ＮＴＴファイナンスへ請求事務を委託しています。

＊＊＊ユニバーサルサービス料について＊＊＊
ユニバーサルサービス料は、ユニバーサルサービス（ＮＴＴ東西の加入電話等）の提供を確保するために必要な費用の一部を通信事業者全体で電話番号数に応じて負担するユニバーサルサービス制度の趣旨に基づき、ご負担をお願いしている料金です。

(局)

会派名称	支出伝票番号
自由民主党	747785

政務活動費支出伝票

経費区分	事務費
支出年月日	令和 7 年 6 月 2 日
支出額	3,268 円

使途及び内容

携帯電話使用料　4月分

按分による支出の場合の記載事項

・全体の経費（　　4,086 円）．．．A

・按分の率（　80 %）．．．．．．B

政務活動費の支出額

A × B ＝　3,268 円

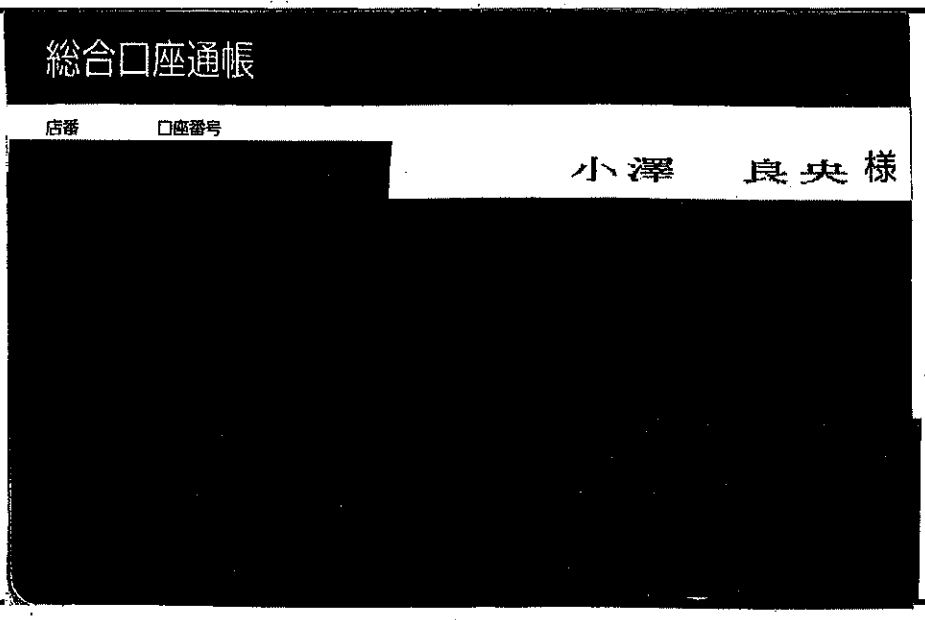

備考欄

12 D 7- 6- 2	電話料金	4,141	ﾄﾞｺﾓ ｹｲﾀｲ

日頃、ドコモのサービスをご利用いただきまして誠にありがとうございます。

 docomo

内訳項目 金額(円) BREAKDOWN BY CATEGORY (YEN)	内訳金額(円) AMOUNT (YEN)	内訳等詳細 DETAILS OF BREAKDOWN		税区分 TAX
[redacted]		ご利用期間（4／1～4／30）		
◇基本使用料等（計） 2,700	2,700	ａｈａｍｏ		合 算
	0	（参考）高速通信ご利用データ量は	4．4Ｇ	合 算
◇通話料・通信料（計） 1,012	12	５Ｇ・ＳＭＳ通信料	4月ご利用分	合 算
	1,000	かけ放題オプション定額料（１０００円）		合 算
◇その他ご利用料金等（計） 53	50	ケータイお探しサービス利用料		合 算
	2	ユニバーサルサービス料／基本	１番号あたり２円のご請求となります	合 算
	1	電話リレーサービス料／基本	１番号あたり１円のご請求となります	合 算
◇消費税等相当額（計） 376	376	消費税等相当額（合計）	合算表示の料金合計×１０％	
◇合計 4,141	4,141	合計		
		＜ＮＴＴドコモからのお知らせ＞		
4,141 −50−5	=¥4,086−	○継続利用期間は、４月末で	７年５か月となりました。	
		○ポイントのお知らせ		
		４月ご利用分に対する獲得ポイントは、	[redacted]す。	
		（ポイント進呈の対象になるご利用金額は、	[redacted]円です。）	
		※その他の獲得ポイントはＷＥＢをご確認ください。		

＊＊＊ユニバーサルサービス料について＊＊＊
ユニバーサルサービス料は、あまねく日本全国においてユニバーサルサービス（ＮＴＴ東西の加入電話等）の提供を確保するためにご負担いただく料金です。
なお、社団法人電気通信事業者協会から１番号当たりの費用（番号単価）が公表されています。

(局)

会派名称
自由民主党

支出伝票番号
747773

政務活動費支出伝票

経費区分	事務費
支出年月日	令和 7 年 6 月 2 日
支出額	4,745 円

使途及び内容

携帯電話使用料

按分による支出の場合の記載事項

・全体の経費 （ 5,932 円）．．．A

・按分の率（ 80 %）．．．．．．B

政務活動費の支出額

A × B ＝ 4,745 円

≪領収書等証拠書類の添付欄≫

備考欄

携帯電話料(5月請求分)
7835-(my daiz100+ｽｺﾞ得ｺﾝﾃﾝﾂ380+ｹｰﾀｲ補償750+請求書発行手数料200)
-税143-docomoｺﾝﾃﾝﾂ330＝5932

口座振替のご案内（ドコモご利用分）

[redacted]

郵便区内特別

持田　文男　様

0200670#

02506220301304252 2

0790020

Webでのお問い合わせ先

00708896

3T1EAJ

NTTファイナンス

NTTファイナンス株式会社
〒108-0075 東京都港区港南1-2-70

発行年月日　2025年　6月12日発行
発行会社　差出：NTTファイナンス（株）
東京都港区港南１－２－７０
お問合せ先　０１２０－８００－０００／ドコモ
【還付先】
〒２２０　横浜市西区みなとみらい４－７
－００１２　－３　横浜メディアタワー１７Ｆ
社用コード　3T1-EAJ-J-18-224-000532-60(14)
<010000>　00001

日頃、ＮＴＴファイナンスをご利用いただきまして誠にありがとうございます。
下記に記載の料金をご指定の口座から振替させていただきます。

（　1／2ページ）

お客様電話番号等 (BILLING NUMBER) お客様番号 (CUSTOMER NUMBER)	請求年月 (MONTH OF ISSUE)	振替金額 (TRANSFER AMOUNT OF MONEY)	振替日 (TRANSFER DAY)
[redacted]	2025年　6月ご請求分	[redacted]円	2025年　6月　30日（月）

お　知　ら　せ

【ＮＴＴファイナンスからのお知らせ】－－－－－－－－－－－－－－－
適格請求書発行事業者名：ＮＴＴファイナンス株式会社
（登録番号：Ｔ８０１０４０１００５０１１）

１０％対象請求額（税込）	[redacted]円
うち消費税等	円
非対象等請求額	円
ご請求額合計	円

※各社のご利用料金・ご利用期間の詳細については、
「ご請求内訳」をご確認ください。

【ＮＴＴドコモからのお知らせ】－－－－－－－－－－－－－－－－－－
＊＊＊　ドコモからのお知らせ　＊＊＊
２０２５年７月請求分より、請求書等発行手数料を改定します。
また同月請求分より、Ｘｉ、ワイドスターⅡ、ワイドスターⅢご契約者のｅビリング割引（月々の請求書等をＷｅｂにてご確認いただくことにより、請求金額から１回線あたり２０円を割り引き）を終了します。詳しくはドコモＨＰをご確認ください。

お知らせは次ページに続きます。

※振替日に振替が出来なかった場合は延滞利息を加算させていただく場合があります。
If the payment cannot be transferred on that date, interest on any unpaid balance may be charged.

前月ご請求金額	7，835円（税込）

ポイントのお知らせ

ｄポイントをより便利にご利用いただけるように、２０２５年７月（予定）よりｄポイントクラブサイトで「ｄポイントを送る」機能の提供を開始いたします。
それに伴い、「ポイント共有グループ」の提供を終了いたします。
詳しくはｄポイントクラブサイトにてご確認ください。

※口座振替をご利用のお客様で、振替日に振替ができなかった場合は、原則として、ご請求月の翌月１５日に再度振替させていただきます。
なお、振替日が土曜・日曜・祝日の場合は、翌営業日に振替させていただきます。

ＮＴＴファイナンス株式会社　電話料金等料金領収証（ドコモご利用分）
RECEIPT OF TELECOMMUNICATION CHARGES

お客様電話番号等 (BILLING NUMBER) お客様番号 (CUSTOMER NUMBER)
[redacted]

（２０２５年　６月１２日発行）

２０２５年　５月ご請求分	
２０２５年　６月　２日振替	
領収金額(AMOUNT RECEIVED)	７，８３５円
金融機関名 BANK/POST OFFICE	＊＊＊＊＊＊＊＊＊＊＊＊＊＊
口座番号 ACCOUNT	＊＊＊

ご請求先氏名 (CUSTOMER NAME)
持田　文男　様

右記、ご利用料金を口座振替により領収いたしました。
The following amount was transferred from your account.

印紙税申告納付につき芝税務署承認済

ＮＴＴファイナンス株式会社
〒108－0075
東京都港区港南１－２－70

料金後納
郵便

7.5.23

090

[redacted]

持田　文男　様

0250526030179557 55

重要 Important　親展 Confidential　NTTファイナンス

口座振替のご案内（ドコモご利用分）

日頃、ＮＴＴファイナンスをご利用いただきまして誠にありがとうございます。

発行年月日　２０２５年　５月１３日発行
発行会社　差出：ＮＴＴファイナンス（株）
東京都港区港南１－２－７０
お問合せ先　０１２０－８００－０００／ドコモ
【還付先】
〒２２０　横浜市西区みなとみらい４－７
－００１２　－３　横浜メディアタワー１７Ｆ
社用コード　CG4-SSB-J-00-555-000032-60(14)

Webでのお問い合わせ先

00514073-EG741149973#

ここから、①②の順にゆっくりおはがしください

内訳項目　金額(円)	内訳金額（円） AMOUNT (YEN)	請求内訳等詳細 DETAILS OF CHARGE BREAKDOWN（本内訳は、各サービス提供事業者が発行したものです。）		税区分 TAX
[redacted]		ご利用期間（4／1～4／30）		
◇基本使用料等（計）				
3,150	3,150	5Gギガライト	ステップ2：1GB～3GB	合算
	(3,850)	(内訳) 5Gギガライト		
	(-1,000)	(内訳) みんなドコモ割	3回線以上	
	(300)	(内訳) ｓｐモード利用料		
	0	(参考) 高速通信ご利用データ量は	1．6G	合算
◇通話料・通信料（計）				
1,700	1,700	かけ放題オプション定額料		合算
◇その他ご利用料金等（計）				
1,973	300	留守番電話サービス利用料		合算
	100	my　ｄａｉｚ利用料		合算
	380	スゴ得コンテンツ利用料		合算
	400	クラウド容量オプション利用料（５０GB）		合算
	-380	いちおしパック割引料		合算
	200	あんしんセキュリティ利用料		合算
	750	ケータイ補償サービス（７５０円コース）		合算
	400	あんしん遠隔サポート利用料		合算
	-380	あんしんパックモバイル割引		合算
	50	ケータイお探しサービス利用料		合算
	-50	ケータイお探しサービス割引料		合算
	200	請求書発行手数料	５月請求分	合算
	2	ユニバーサルサービス料／基本	１番号あたり２円のご請求となります	合算
	1	電話リレーサービス料／基本	１番号あたり１円のご請求となります	合算
◇決済サービス代金等（計）				
330	330	ｄｏｃｏｍｏコンテンツ（料金回収代行／継続課金分）	５月請求分	非対象等
◇消費税等相当額（計）				
682	682	消費税等相当額（合計）	合算表示の料金合計×１０％	
◇合計				
7,835	7,835	合計		
		<ＮＴＴドコモからのお知らせ>		
		○継続利用期間は、４月末で	３０年7か月となりました。	
		○ポイントのお知らせ		
		４月ご利用分に対する獲得ポイントは、	[redacted]す。	
		（ポイント進呈の対象になるご利用金額は、	[redacted]円です。）	
		※その他の獲得ポイントはＷＥＢをご確認ください。		

局

会派名称
自由民主党

支出伝票番号
738848

政務活動費支出伝票

経費区分	事務費
支出年月日	令和 7 年 6 月 2 日
支出額	6,019 円

使途及び内容

固定電話・ＦＡＸ使用料

按分による支出の場合の記載事項

・全体の経費 （ 6,688 円）．．．Ａ

・按分の率（ 90 %）．．．．．．Ｂ

Ａ × Ｂ ＝

政務活動費の支出額 6,019 円

≪領収書等証拠書類の添付欄≫

備考欄

NTT東日本　4月分

画面ID：BNY050

入出金明細照会

照会条件を入力のうえ、「照会する」ボタンを押してください。

印刷

照会口座 [redacted]

照会条件を変更する

[redacted]振込　[redacted]振替

最近１週間の入出金明細照会

日付	取引区分	摘要	お支払い金額	お預り金額	差し引き残高
06月02日分	出金	ﾃﾞﾝﾜ NTT	7,741円		[redacted]
[redacted]					

[redacted]

メニュー画面へ

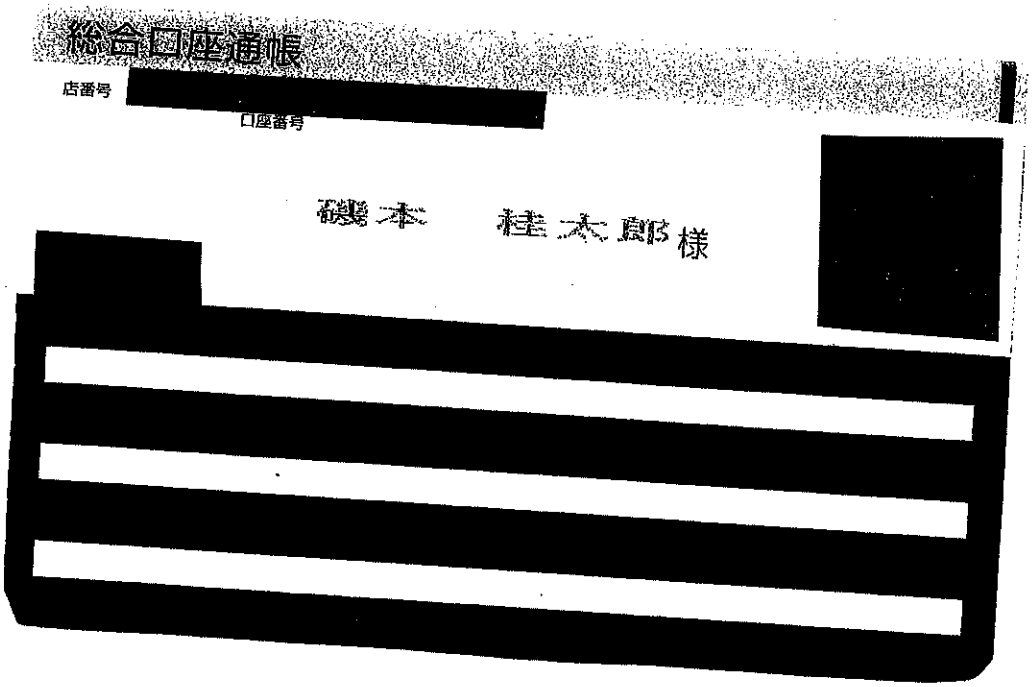

口座振替のご案内（おまとめ請求分）

241－0024
横浜市旭区本村町３１－４

フローレンス　１階
磯本桂太郎事務所　様

02505210304350645 8

12325

Webでのお問い合わせ先

NTTファイナンス株式会社
〒108-0075 東京都港区港南１－２－７０

発行年月日　２０２５年　５月１８日発行
発行会社　差出：ＮＴＴファイナンス（株）
東京都港区港南１－２－７０
お問合せ先　０８００－９９９１０００（無料）
【還付先】
〒８１０　福岡市中央区白金１丁目２０－３
－００１２　紙与薬院ビル３階
社用コード　H30041321006 12325 05574 00 Z
62 000000 0 1　25050310Z

日頃、ＮＴＴファイナンスをご利用いただきまして誠にありがとうございます。
下記に記載の料金をご指定の口座から振替させていただきます。

6688

（　1／　3ペ

お客様電話番号等 (BILLING NUMBER) お客様番号 (CUSTOMER NUMBER)	請求年月 (MONTH OF ISSUE)	振替金額 (TRANSFER AMOUNT OF MONEY)	振替日 (TRANSFER DAY)
[redacted]	2025 年　5月ご請求分	7，７４１円	2025 年　6月　2日（月

お　知　ら　せ

【ＮＴＴファイナンスからのお知らせ】
適格請求書発行事業者名：ＮＴＴファイナンス株式会社（登録番号：Ｔ８０１０４０１００５０１１）

１０%対象請求額（税込）	７，７４１円	うち消費税等	７０３円
ご請求額合計	７，７４１円		

※各社のご利用料金・ご利用期間の詳細については、「ご請求内訳」をご確認ください。

※振替日に振替が出来なかった場合は延滞利息を加算させていただく場合があります。
If the payment cannot be transferred on that date, interest on any unpaid balance may be charged.

※口座振替をご利用のお客様で、振替日に振替ができなかった場合は、原則、振
日から起算して15日後に再度振替させていただきます。

ＮＴＴファイナンス株式会社 電話料金等料金領収証（おまとめ請求分）
RECEIPT OF TELECOMMUNICATION CHARGES

（2025 年　5月 18日発

お客様電話番号等 (BILLING NUMBER) お客様番号 (CUSTOMER NUMBER)
[redacted]

ご請求先氏名 (CUSTOMER NAME)
磯本桂太郎事務所　様

右記、ご利用料金を口座振替により領収いたしました。
The following amount was transferred from your account.

2025 年　4月ご請求分	
2025 年　4月 30 日振替	
領収金額 (AMOUNT RECEIVED)	[redacted]
金融機関名 BANK / POST OFFICE	＊＊＊＊＊＊＊＊＊＊＊＊＊
口座番号 ACCOUNT	＊＊＊

印紙税申告納付につき芝税務署承認済

ＮＴＴファイナンス株式会社
〒108-0075
東京都港区港南１－２－７０

お客様電話番号等 BILLING NUMBER	[redacted]	請求年月 MONTH OF ISSUE	2025年 5月ご請求分

ご請求内訳 (お客様番号 [redacted])

内訳項目 金額(円) CHARGE BREAKDOWN BY CATEGORY (YEN)	内訳金額(円) AMOUNT (YEN)	請求内訳等詳細 DETAILS OF CHARGE BREAKDOWN (本内訳は、各サービス提供事業者が発行したものです。)		税区分 TAX
【事業会社毎の請求額合計】		詳細は電話番号毎内訳をご覧ください。		
◇NTT東日本分ご請求額	6,696			
[redacted]				
◇合計	7,741			
【NTT東日本集計毎請求額】				
◇NTT東日本ご利用分				
6,688	1,100	ひかり電話オフィスA（エース）基本料		合算
	1,000	ひかり電話対応機器使用料		合算
	3,000	複数チャネル使用料		合算
	100	追加番号使用料		合算
	170	ひかり電話（通話料）		合算
	704	ひかり電話（携帯電話等への通話料）		合算
	6	ユニバーサルサービス料他		合算
	608	消費税等相当額（合計）	合算表示の料金合計×10%	
◇NTTコミュニケーションズご利用分				
8	8	ナビダイヤルへの通話料（ひかり電話）		合算
◇NTT東日本分（小計）				
6,696	6,696	（小計）		
◇合計				
6,696	6,696	合計	（1回線請求分）	
＜電話番号毎の請求内訳＞				
[redacted]				
◇NTT東日本ご利用分				
6,688	1,100	ひかり電話オフィスA（エース）基本料	4月 1日～ 4月30日 電話番号は045-459-6044	合算
	1,000	ひかり電話対応機器使用料	4月 1日～ 4月30日	合算
	3,000	複数チャネル使用料	4月 1日～ 4月30日	合算
	100	追加番号使用料	4月 1日～ 4月30日	合算
	170	ひかり電話（通話料）	4月 1日～ 4月30日	合算
	704	ひかり電話（携帯電話等への通話料）	4月 1日～ 4月30日	合算
	6	ユニバーサルサービス料他	4月 1日～ 4月30日 2番号分のご請求となります。	合算
	608	消費税等相当額（合計）	合算表示の料金合計×10%	
◇NTTコミュニケーションズご利用分				
X8	8	ナビダイヤルへの通話料（ひかり電話）	4月 1日～ 4月30日。「0570」で始まる番号への通話料です。	合算
◇NTT東日本分（小計）				
6,696	6,696	（小計）		
◇合計				
6,696	6,696	合計		
[redacted]				

6688

＊＊＊各通信サービス提供会社のサービスに関するお問い合わせ先＊＊＊
NTT東日本のお客様0120－116－000、NTT西日本のお客様0800－2000－116
NTTコミュニケーションズのお客様 0120－506506
NTTドコモのお客様 ドコモ携帯からは151（無料） 0120－800－000
※各社分請求額のうち、料金回収代行分は、各社からNTTファイナンスへ請求事務を委託しています。

＊＊＊ユニバーサルサービス料について＊＊＊
ユニバーサルサービス料は、あまねく日本全国においてユニバーサルサービス（NTT東西の加入電話等）の提供を確保するためにご負担いただく料金です。なお、一般社団法人電気通信事業者協会から1番号あたりの費用（番号単価）が公表されています。

局

会派名称	支出伝票番号
自由民主党	742380

政務活動費支出伝票

経費区分	事務費
支出年月日	令和 7 年 6 月 2 日
支出額	6,296 円

使途及び内容

複合機カウンター料金

按分による支出の場合の記載事項

・全体の経費 （ 6,996 円）. . . A

・按分の率（ 90 %）. . . . . B

政務活動費の支出額

A × B ＝ 6,296 円

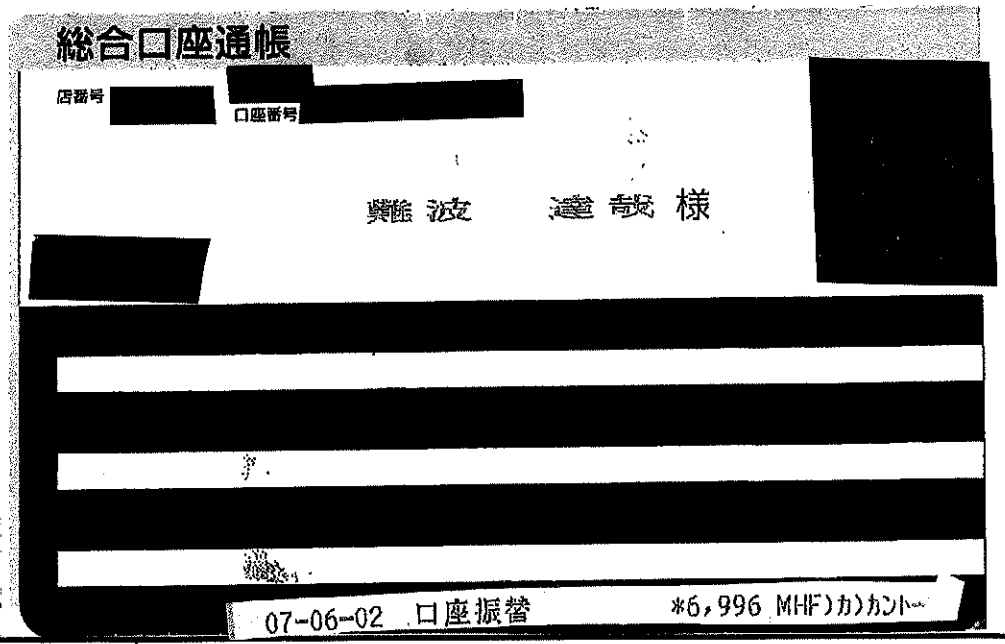

備考欄

４月利用分パフォーマンスチャージ

局

会派名称	支出伝票番号
自由民主党神奈川県議団	721620

政務活動費支出伝票

経費区分	事務費
支出年月日	令和 7 年 6 月 2 日
支出額	6,336 円

使途及び内容

インターネット接続に要する経費

按分による支出の場合の記載事項

・全体の経費 （ 7,040 円）．．．A

・按分の率（ 90 %）．．．．．．B

A × B ＝

政務活動費の支出額 6,336 円

≪領収書等証拠書類の添付欄≫

備考欄

4・5月分

NTTコミュニケーションズ料金領収証・口座振替のお知らせ

次回口座振替のお知らせ　2025年 5月19日発行

(Information on current bill)

次の金額を 2025 年 6 月 2 日ご指定の口座より振替させていただきます。

ご請求番号	[redacted]
ご請求年月	2025年 5月分
次回振替額	3,520 円
金融機関名	**********
口座番号	*********

ご利用料金内訳名	金額（円）
ご利用期間等のお知らせ	

NTTコミュニケーションズ株式会社：T7010001064648

10%対象請求額（税込）	3,520
うち消費税等：320円	
ご請求額合計	3,520

[redacted]

取引日：2025／04／30

基本額メール&ウェブ ビジネス	3,200
4月 1日～ 4月30日 ライトプランご利用です	
消費税相当額（合算）10%	320
合計	3,520

●振替日に振替が出来なかった場合は、年14.5%(1日当たり約0.04%)の延滞利息をお支払いいただく場合もあります。

NTTコミュニケーションズ株式会社領収証(Receipt)

お客さま氏名 杉山 信雄 様

ご請求番号 [redacted]

日ごろ、NTTコミュニケーションズをご利用いただきありがとうございます。
下記、金額を 2025 年 6 月 2 日口座振替により領収いたしました。

2025 年 6 月分	
領収金額 (Amount paid)	3,520 円
うち、消費税相当額	320 円
金融機関名	**********
口座番号	*********

2025年 6月17日発行

NTTコミュニケーションズ株式会社
ビリングカスタマセンタ

印紙税申告納付につき松山税務署承認済

791－8013
松山市山越3丁目15番15号
NTT山越ビル

Webでかんたんに請求に関するお手続きが可能です。
（請求書送付先変更・口座振替の申込み手続き等）
URL:http://506506.ntt.com/r/bb/

お問合せ先
ビリングカスタマセンタ
0120－047128
www.ntt.com/b_charge
受付時間 (平日) 9:00～17:00

利用コード BH1221391002 10661 10661 00

NTTコミュニケーションズ料金領収証・口座振替のお知らせ

次回口座振替のお知らせ　2025年 4月16日発行

(Information on current bill)

次の金額を 2025 年 4 月 30 日ご指定の口座より振替させていただきます。

ご請求番号	[redacted]
ご請求年月	2025年 4月分
次回振替額	3,520 円
金融機関名	**********
口座番号	*********

ご利用料金内訳名	金額（円）
ご利用期間等のお知らせ	

NTTコミュニケーションズ株式会社：T7010001064648

10%対象請求額（税込）	3,520
うち消費税等：320円	
ご請求額合計	3,520

[redacted]

取引日：2025／03／31

基本額メール&ウェブ ビジネス	3,200
3月 1日～ 3月31日 ライトプランご利用です	
消費税相当額（合算）10%	320
合計	3,520

●振替日に振替が出来なかった場合は、年14.5%(1日当たり約0.04%)の延滞利息をお支払いいただく場合もあります。

NTTコミュニケーションズ株式会社領収証(Receipt)

お客さま氏名 杉山 信雄 様

ご請求番号 [redacted]

日ごろ、NTTコミュニケーションズをご利用いただきありがとうございます。
下記、金額を 2025 年 4 月 30 日口座振替により領収いたしました。

2025 年 4 月分	
領収金額 (Amount paid)	3,520 円
うち、消費税相当額	320 円
金融機関名	**********
口座番号	*********

2025年 5月19日発行

NTTコミュニケーションズ株式会社
ビリングカスタマセンタ

印紙税申告納付につき松山税務署承認済

791 8013
松山市山越3丁目15番15号
NTT山越ビル

Webでかんたんに請求に関するお手続きが可能です。
（請求書送付先変更・口座振替の申込み手続き等）
URL:http://506506.ntt.com/r/bb/

お問合せ先
ビリングカスタマセンタ
0120 047128
www.ntt.com/b_charge
受付時間 (平日) 9:00～17:00

利用コード BH1221391002 10923 10923 00

局

会派名称	支出伝票番号
自由民主党	745484

政務活動費支出伝票

経費区分	事務費
支出年月日	令和 7 年 6 月 2 日
支出額	6,856 円

使途及び内容

携帯電話使用料

按分による支出の場合の記載事項

・全体の経費 （ 7,618円）．．．A

・按分の率（ 90％）．．．．．．B

政務活動費の支出額

A × B ＝ 6,856 円

≪領収書等証拠書類の添付欄≫

備考欄

５月利用分
①docomoコンテンツ110円、②メロディコール利用料100円、税10円
③ケータイ補償500円、税50円、④GooglePlay290円は除く

NTTファイナンス株式会社　電話料金等料金領収証（ドコモご利用分）
RECEIPT OF TELECOMMUNICATION CHARGES

（2025年　6月12日発行）

お客様電話番号等 (BILLING NUMBER) お客様番号 (CUSTOMER NUMBER)	[redacted]

2025年　5月ご請求分	
2025年　6月　2日振替	
領収金額(AMOUNT RECEIVED)	40，141円
金融機関名 BANK/POST OFFICE	[redacted]
口座番号 ACCOUNT	[redacted]

ご請求先氏名 (CUSTOMER NAME)
市川　和広　様

右記、ご利用料金を口座振替により領収いたしました。
The following amount was transferred from your account.

印紙税申告納付につき芝税務署承認済

NTTファイナンス株式会社
〒108−0075
東京都港区港南1−2−70

2025年7月請求分より、請求書等発行手数料を改定します。また同月請求分より、XI、ソイアンコール、ソイアンコール、ポーズ

お客様電話番号等 BILLING NUMBER	[redacted]	請求年月 MONTH OF ISSUE	2025年 5月ご請求分

お　知　ら　せ

[redacted]　8，678円

[redacted]

＊＊＊　ドコモからのお知らせ　＊＊＊
２０２５年７月請求分より、請求書等発行手数料を改定します。また同月請求分より、Ｘｉ、ワイドスターⅡ、ワイドスターⅢご契約者のｅビリング割引（月々の請求書等をＷｅｂにてご確認いただくことにより、請求金額から１回線あたり２０円を割り引き）を終了します。詳しくはドコモＨＰをご確認ください。

[redacted]

＊＊＊　ドコモ光／マンションのお知らせ　＊＊＊
５月末でドコモ光／マンションのご契約期間が満了となります。継続契約を希望されない場合、翌々月末までにお申出をお願いいたします。

ご請求内訳　（お客様番号 [redacted]）

内訳項目　金額（円） CHARGE BREAKDOWN BY CATEGORY(YEN)	内訳金額（円） AMOUNT (YEN)	請求内訳等詳細 DETAILS OF CHARGE BREAKDOWN （本内訳は、各サービス提供事業者が発行したものです。）	税区分 TAX
【合計請求額の請求内訳】		詳細は電話番号毎内訳をご覧ください。	
[redacted]			
◇合計			
40，141	40，141	合計 [redacted]	
＜電話番号毎の請求内訳＞			

＊＊＊ＮＴＴドコモからのお知らせ＊＊＊
●各種お申込み・お手続き、ご契約内容の確認などは、インターネットからお願いします。
【スマートフォン】はdメニュー、【ｉモード】はｉＭｅｎｕ、【ＰＣ】はドコモＨＰのマイドコモから「ドコモオンライン手続き」をご利用いただけます。
●弊社分請求額のうち、料金回収代行分は、ＮＴＴファイナンスへ請求事務を委託しています。

＊＊＊ユニバーサルサービス料について＊＊＊
ユニバーサルサービス料は、ユニバーサルサービス（ＮＴＴ東西の加入電話等）の提供を確保するために必要な費用の一部を通信事業者全体で電話番号数に応じて負担するユニバーサルサービス制度の趣旨に基づき、ご負担をお願いしている料金です。

お客様電話番号等 BILLING NUMBER	[redacted]	請求年月 MONTH OF ISSUE	2025年 5月ご請求分

ご請求内訳

(お客様番号 [redacted])

内訳項目 金額(円) CHARGE BREAKDOWN BY CATEGORY (YEN)	内訳金額(円) AMOUNT (YEN)	請求内訳等詳細 DETAILS OF CHARGE BREAKDOWN (本内訳は、各サービス提供事業者が発行したものです。)	税区分 TAX
[redacted]			

お客様電話番号等 BILLING NUMBER	[redacted]	請求年月 MONTH OF ISSUE	2025年 5月ご請求分

ご請求内訳

(お客様番号 [redacted])

内訳項目 金額(円) CHARGE BREAKDOWN BY CATEGORY(YEN)	内訳金額(円) AMOUNT (YEN)	請求内訳等詳細 DETAILS OF CHARGE BREAKDOWN (本内訳は、各サービス提供事業者が発行したものです。)		税区分 TAX
[redacted]				
[redacted]		ご利用期間(4/1~4/30)		
◇基本使用料等(計)				
3,980	4,980	ギガライト2:2年定期	ステップ4:5GB~7GB	合算
	(5,680)	(内訳)ギガライト2:2年定期		
	(-1,000)	(内訳)みんなドコモ割	3回線以上	
	(300)	(内訳)spモード利用料		
	0	(参考)高速通信ご利用データ量は	5.8G	合算
	-1,000	ドコモ光セット割		合算
◇通話料・通信料(計)				
2,258	168	Xi・SMS通信料	4月ご利用分	合算
	390	WORLD_WING通話料(着信分)	4月ご利用分	非対象等
	1,700	かけ放題オプション定額料		合算
◇その他ご利用料金等(計)				
1,323	300	留守番電話サービス利用料		合算
	200	キャッチホン利用料		合算
	(2) 100	メロディコール利用料		合算
	-200	オプションパック割引料	(留守・キャッチ・メロディ・転送)	合算
	200	あんしんセキュリティ利用料		合算
	(3) 500	ケータイ補償サービス(500円コース)		合算
	400	あんしん遠隔サポート利用料		合算
	-380	あんしんパックモバイル割引		合算
	50	ケータイお探しサービス利用料		合算
	-50	ケータイお探しサービス割引料		合算
	200	請求書発行手数料	5月請求分	合算
	2	ユニバーサルサービス料/基本	1番号あたり2円のご請求となります	合算
	1	電話リレーサービス料/基本	1番号あたり1円のご請求となります	合算
◇決済サービス代金等(計)				
400	(1) 110	docomoコンテンツ(料金回収代行/継続課金分)	5月請求分	非対象等
	(4) 290	Google Play	5月請求分	非対象等
◇消費税等相当額(計)				
717	717	消費税等相当額(合計)	合算表示の料金合計×10%	
◇合計				
8,678	8,678	合計		
		<NTTドコモからのお知らせ>		
		○継続利用期間は、4月末で	18年10か月となりました。	
		○ポイントのお知らせ		
		4月ご利用分に対する獲得ポイントは、[redacted]です。		
		(ポイント進呈の対象になるご利用金額は、[redacted]円です。)		
		※その他の獲得ポイントはWEBをご確認ください。		
◆		ご利用期間(4/1~4/30)		
◇基本使用料等(計)				

8,678 - 110 - 100 - 50 - 290 = 7618

お客様電話番号等 BILLING NUMBER	[redacted]	請求年月 MONTH OF ISSUE	2025年 5月ご請求分

ご請求内訳

（お客様番号 [redacted]）

内訳項目 金額（円） CHARGE BREAKDOWN BY CATEGORY(YEN)	内訳金額（円） AMOUNT (YEN)	請求内訳等詳細 DETAILS OF CHARGE BREAKDOWN （本内訳は、各サービス提供事業者が発行したものです。）	税区分 TAX
[redacted]			
[redacted]			

局

会派名称	支出伝票番号
自由民主党	729077

政務活動費支出伝票

経費区分	事務費
支出年月日	令和 7 年 6 月 2 日
支出額	6,939 円

使途及び内容

固定電話・ＦＡＸ使用料

按分による支出の場合の記載事項

・全体の経費 （ 8,674 円）．．． A

・按分の率 （ 80 %）．．．．．． B

政務活動費の支出額

A × B ＝ 6,939 円

おなまえ

イシカワ タクミ様

店番	お客様番号	口座番号
[redacted]		
通帳 非課税限度額	既定	千円
	現在	千円

お給料の振込指定や公共料金等の自動振替をご利用のさいはこの口座番号と口座開設店名をご指定ください。

[redacted]

（金融機関コード [redacted]

印紙税法 第５条 該当通帳

口座開設店 [redacted]

電話 [redacted] 発行日

この通帳は表紙とも１４枚です。

07- 6- 2 電話料金 9,224 NTTコミュニケーション

備考欄

5月分 ＮＴＴ料金

[redacted]

差出人: NTTコミュニケーションズ株式会社 <MyPage@bill.ntt.com>
送信日時: 2025年5月16日金曜日 13:31
宛先: [redacted]
件名: 【NTTコミュニケーションズご請求額のお知らせ】

[redacted]様

日ごろ、NTT コミュニケーションズをご利用いただきありがとうございます。

[redacted]

ご利用料金の確認・支払い方法の変更、お問い合わせは、Web で受付しております。

● OCN サービス等のご利用料金やご請求内訳の確認・お支払い方法の変更
【OCN マイページ】https://s.ntt.com/3yHYZ7m
【OCN マイページのログイン方法】https://www.ntt.com/billing/c/shiharai/login.html

●他のサービスのご利用料金・ご請求内訳の確認
【お客さまサポート】https://support.ocn.ne.jp/r/bmko
〈アクセスキー〉[redacted]
※請求内訳の確認には〈アクセスキー〉が必要です。

[redacted]

次回振替額は以下の通りでございます。
振替日にご指定の口座より振替させていただきます。

ご請求番号	: 0112-138-100
ご請求年月	: 2025 年 5 月
ご利用期間	: 3 月 1 日-4 月 30 日
次回振替額	: 9,224 円
(うち消費税分	: 838 円)

【内訳】(今回分) : 9,224 円 − 550 = 8674
(前回以前分) :

振替日 : 2025 年 6 月 2 日

振替日前日までにご入金をお願いします。
振替できなかった場合、年 14.5%の延滞利息がかかることがございます。

◇ご指定の口座から振替ができない場合、今後の口座振替を停止し
「料金請求書」によるお支払いに変更させていただくことがあります。

料金内訳

５月　ご請求金額：9,224 円

〔ＯＣＮ・インターネット〕

ＯＣＮ光ファミリー基本料	：	6,200 円	（合算）
２年自動更新型割引	：	-1,100 円	（合算）
無線ＬＡＮルータ使用料	：	300 円	（合算）
ＯＣＮひかり電話アドバンス基本料	：	1,500 円	（合算）
ＦＡＸお知らせメール使用料	：	100 円	（合算）
ダブルチャネル使用料	：	200 円	（合算）
マイナンバー使用料	：	100 円	（合算）
ＯＣＮひかり電話国内通話料	：	112 円	（合算）
ＯＣＮひかり電話携帯通話料	：	80 円	（合算）
ＯＣＮひかり電話アドバンス通話料割引	：	-112 円	（合算）
ユニバーサルサービス料等（ひかり電話	：	6 円	（合算）
ファミリーメール利用料	：	250 円	（合算）
ＯＣＮリモートサポートサービス利用料	：	500 円	（合算）
マイセキュア　１ライセンス基本料	：	250 円	（合算）

△550

〔消費税等〕

消費税相当額（合算分）	：	838 円	（非対象等）

[領収金額のお知らせ]

下記の料金を振替日に口座振替にて領収いたしました。

ご請求番号　　：0112-138-100

ご請求年月　　：2025 年 4 月

領収金額　　[redacted]円

(うち消費税分　　[redacted]円)

【内訳】（今回分）　[redacted]円

（前回以前分）：

振替日　　：2025 年 4 月 30 日

局

会派名称
自由民主党

支出伝票番号
710505

政務活動費支出伝票

経費区分	事務費
支出年月日	令和 7 年 6 月 2 日
支出額	7,213 円

使途及び内容

固定電話・ＦＡＸ使用料

按分による支出の場合の記載事項

・全体の経費 （ 9,017 円）．．．A

・按分の率（ 80 %）．．．．．．B

政務活動費の支出額

A × B ＝ 7,213 円

≪領収書等証拠書類の添付欄≫

備考欄

請求金額　32,313円
請求金額内　事務所電話使用料　9,017円
４月分

ＮＴＴファイナンス株式会社　電話料金等料金領収証（ドコモご利用分）
RECEIPT OF TELECOMMUNICATION CHARGES

お客様電話番号等
(BILLING NUMBER)
お客様番号
(CUSTOMER NUMBER)
[redacted]

（２０２５年　６月１２日発行）

２０２５年　５月ご請求分	
２０２５年　６月　２日振替	
領収金額(AMOUNT RECEIVED)	３２，３１３円
金融機関名 BANK/POST OFFICE	＊＊＊＊＊＊＊＊＊＊＊＊＊＊
口座番号 ACCOUNT	＊＊＊

ご請求先氏名
(CUSTOMER NAME)

河本　文雄　様

右記、ご利用料金を口座振替により領収いたしました。
The following amount was transferred from your account.

印紙税申告納付につき不要番号承認済

ＮＴＴファイナンス株式会社
〒108－0075
東京都港区港南１－２－70

口座振替のご案内（ドコモご利用分）

252-0203
相模原市中央区東淵野辺５丁目
２１－１１

河本　文雄　様

0024187#
0250522030081580 73

郵便区内特別

0024187

Webでのお問い合わせ先

NTTファイナンス

00319874
3T1EGJ

NTTファイナンス株式会社
〒108-0075 東京都港区港南1-2-70

発行年月日　２０２５年　５月１３日発行
発行会社　差出：ＮＴＴファイナンス（株）
東京都港区港南１－２－７０
お問合せ先　０１２０－８００－０００／ドコモ
【還付先】
〒１７０　豊島区東池袋３－１６－３
－００１３　アーバンネット池袋ビル
社用コード　3T1-EGJ-J-15-221-000034-60(12)
<000000>　00003

4000112054600 0N

日頃、ＮＴＴファイナンスをご利用いただきまして誠にありがとうございます。
下記に記載の料金をご指定の口座から振替させていただきます。

（　　1/6ページ）

お客様電話番号等 (BILLING NUMBER) お客様番号 (CUSTOMER NUMBER)	請求年月 (MONTH OF ISSUE)	振替金額 (TRANSFER AMOUNT OF MONEY)	振替日 (TRANSFER DAY)
[redacted]	2025年　5月ご請求分	３２，３１３円	2025年　6月　2日(月)

お知らせ

【ＮＴＴファイナンスからのお知らせ】－－－－－－－－－－－－－－
適格請求書発行事業者名：ＮＴＴファイナンス株式会社
（登録番号：Ｔ８０１０４０１００５０１１）

１０％対象請求額（税込）	２８，７２３円
うち消費税等	２，６１１円
非対象等請求額	３，５９０円
ご請求額合計	３２，３１３円

※各社のご利用料金・ご利用期間の詳細については、
「ご請求内訳」をご確認ください。

【ＮＴＴ
＊＊＊
[redacted]
)円
3円
5円
5円
９，０１７円

お知らせは次ページに続きます。

前月ご請求金額	[redacted]円（税込）

ポイントのお知らせ

ｄポイントをより便利にご利用いただけるように、２０２５年７月（予定）よりｄポイントクラブサイトで「ｄポイントを送る」機能の提供を開始いたします。
それに伴い、「ポイント共有グループ」の提供を終了いたします。
詳しくはｄポイントクラブサイトにてご確認ください。

※振替日に振替が出来なかった場合は延滞利息を加算させていただく場合があります。
If the payment cannot be transferred on that date, interest on any unpaid balance may be charged.

※口座振替をご利用のお客様で、振替日に振替ができなかった場合は、原則として、ご請求月の翌月１５日に再度振替させていただきます。
なお、振替日が土曜・日曜・祝日の場合は、翌営業日に振替させていただきます。

		4月ご利用分に対する獲得ポイントは、[redacted]。		
		（ポイント進呈の対象になるご利用金額は、[redacted]円です。）		
		※その他の獲得ポイントはWEBをご確認ください。		
[redacted]				
		ご利用期間（4／1～4／30）		
基本使用料等（計）				
6,900	5,400	戸建・タイプB／東		合　算
	0	（参考）OCN利用		合　算
	1,500	ドコモ光電話バリュー基本使用料	480円の通話料を含みます。	合　算
			光電話番号：042－707－8836	
通話料・通信料（計）				
192	544	国内通話料	3月ご利用分	合　算
	-352	繰越適用額	2月ご利用分からの繰越額は480円	合　算
	0	（参考）翌月ご請求分への光電話くりこし無料通話分は	480円です。	合　算
その他ご利用料金等（計）				
1,106	500	転送でんわ	1契約	合　算
	200	ダブルチャネル		合　算
	100	追加番号	1契約	合　算
	300	ドコモ光電話対応無線LANルータ（東）		合　算
	2	ユニバーサルサービス料／基本	1番号あたり2円のご請求となります	合　算
	2	ユニバーサルサービス料／基本（追加番号）	1番号あたり2円のご請求となります	合　算
	1	電話リレーサービス料／基本	1番号あたり1円のご請求となります	合　算
	1	電話リレーサービス料／基本（追加番号）	1番号あたり1円のご請求となります	合　算
消費税等相当額（計）				
819	819	消費税等相当額（合計）	合算表示の料金合計×10％	
合計				
9,017	9,017	合計		
		<NTTドコモからのお知らせ>		

局

会派名称	支出伝票番号
自由民主党	719141

政務活動費支出伝票

経費区分	事務費
支出年月日	令和 7 年 6 月 2 日
支出額	8,446 円

使途及び内容

インターネット接続に要する経費

按分による支出の場合の記載事項

・全体の経費 （ 9,385 円）．．．A

・按分の率（ 90 %）．．．．．．B

A × B ＝

政務活動費の支出額 8,446 円

≪領収書等証拠書類の添付欄≫

備考欄

NTTファイナンス株式会社　4月分
電話料金含む

総合口座通帳

店番号 [redacted] 口座番号

新通帳へ
お繰越

武田　翔 様

[redacted]

07-06-02　電話　　*9,385 N T T

口座振替のご案内（東日本ご利用分）

お客様ご請求番号 (BILLING NUMBER)	請求年月 (MONTH OF ISSUE)	振替日 (TRANSFER DAY)
[redacted]	2025年 5月ご請求分 (4月利用分)	2025年 6月 2日(月)
振替金額 (TRANSFER AMOUNT OF MONEY)	9，385円	

※振替日に振替が出来なかった場合は延滞利息を加算させていただく場合があります
※口座振替をご利用のお客様で、振替日に振替ができなかった場合は、原則、振替日から起算して15日後に再度振替させていただきます。
※「口座番号」等の表示の変更（表示をしくは非表示）をご希望されるお客さまは、表面のお問い合わせ先へご連絡ください

ＮＴＴファイナンス株式会社　電話料金等料金領収証（東日本ご利用分）

お客様ご請求番号 (BILLING NUMBER) [redacted]

ご請求先氏名(CUSTOMER NAME)
武田　翔　様

下記、ご利用料金を口座振替により領収いたしました。
The following amount was transferred from your account（2025年 5月18日発行）

2025年 4月ご請求分	（2025年 4月30日振替）
領収金額 (AMOUNT RECEIVED)	[redacted] 円
金融機関名 BANK/POST OFFICE	＊＊＊＊＊＊＊＊＊＊＊＊＊
口座番号 ACCOUNT	＊＊＊

印紙税申告納付につき芝税務署承認済

ＮＴＴファイナンス株式会社
〒108-0075
東京都港区港南１－２－７０

お知らせ

【ＮＴＴファイナンスからのお知らせ】
適格請求書発行事業者名：ＮＴＴファイナンス株式会社（登録番号：Ｔ８０１０４０１００５０１１）

１０％対象請求額（税込）	８，０６５円	うち消費税等	７３３円
非対象等請求額	１，３２０円	ご請求額合計	９，３８５円

※各社のご利用料金・ご利用期間の詳細については、「ご請求内訳」をご確認ください。

J300B1391001 17718 17718 00 C

内訳項目 金額(円) CHARGE BREAKDOWN BY CATEGORY (YEN)	内訳金額(円) AMOUNT (YEN)	請求内訳等詳細 DETAILS OF CHARGE BREAKDOWN （本内訳は、各サービス提供事業者が発行したものです。）	税区分 TAX
[redacted]			
◇ＮＴＴ東日本ご利用分			
8,065	5,700	フレッツ光利用料（Ｎ・ギガファミリ） 4月 1日～ 4月30日： お客さまＩＤ_[redacted]	合 算
	-700	にねん割 割引料 ２０２５年[redacted]かかります（左記満了月で提供終了）	合 算
	1,500	ひかり電話Ａ（エース）基本料 4月 1日～ 4月30日 電話番号は０４５－９４７－２７１２	合 算
	400	複数チャネル使用料 4月 1日～ 4月30日	合 算
	100	追加番号使用料 4月 1日～ 4月30日	合 算
	64	ひかり電話（通話料） 4月 1日～ 4月30日 翌月への繰越額は４８０円です。	合 算
	-64	ひかり電話Ａ（エース）定額料分通話 4月 1日～ 4月30日 ひかり電話Ａ定額料に含まれ、通話料から減算します。	合 算
	176	ひかり電話（携帯電話等への通話料） 4月 1日～ 4月30日	合 算
	6	ユニバーサルサービス料他 4月 1日～ 4月30日 ２番号分のご請求となります。	合 算
	150	発行手数料 本請求書等の発行にかかわる各種費用になります。	合 算
	733	消費税等相当額（合計） 合算表示の料金合計×１０％	
◇ＮＴＴ東日本分（小計） 8,065	8,065	（小計）	
◇ＮＴＴファイナンスご利用分 1,320	1,320	ＯＣＮ光ｗｉｔｈフレッツ利用料等 ＮＴＴコム（回収代行）ご利用分。 ＊ 契約番号：[redacted]	非対象等
◇合計 9,385	9,385	合計	
		＜ＮＴＴファイナンスからのお知らせ＞ ○上記＊印はサービス提供者に代わって、ご請求させて いただきます。	

4月分

電話帳・番号案内（104番）終了のお知らせ

タウンページ等の電話帳・番号案内は2026年3月で終了いたします。

●2025年1月から発行するタウンページ最終版は、WEB版と、一部の職種を載せた冊子版（希望配達制）の2種類提供します。

WEBでの配達申込　https://ntttp.jp/f1/index.php

電話での配達申込　0120-303586

受付時間：土日・祝日・年末年始を除く午前9時～午後5時

●電話帳掲載・非掲載をご希望の方、重複掲載（追加分1掲載ごとに550円）が不要な方は締切までにお申し込みください。

～詳しくは、下記ホームページをご覧ください～

https://www.ntt-east.co.jp/release/detail/20240719_01.html

「NTTファイナンス」や「NTT」をかたった不審な電話・SMSにご注意ください

「NTTファイナンス」や「NTT」をかたり、架空の未納料金の支払を要求する、不審な自動音声による電話催促や不審なSMSが届く事象が発生しております。

NTTファイナンスやNTTでは、自動音声による電話催促やSMSによる「料金のお支払いがない」「ご利用料金の確認がとれていない」等のご案内は実施しておりません。

気になることがございましたらNTTファイナンスお客様相談センターまたは最寄りの警察署へご相談ください

NTTファイナンス　お客様相談センター 0800-333-6661

ゼロ　ハチ　ゼロ　ゼロ　から始まるフリーダイヤル（通話料無料）です

受付時間：午前9時～午後5時（土日・祝日・年末年始を除く）

お知らせ

ユニバーサルサービス料他には、2025年4月利用料分から2026年3月利用料分まで、ユニバーサルサービス料に加え、電話リレーサービス料として1番号あたり1.1円（税込）が含まれています。

電話リレーサービス料については一般社団法人電気通信事業者協会のホームページをご確認下さい。

https://www.tca.or.jp/telephonerelay_service_support/qa/

お電話の移転・解約・名義変更は

電話番号掲載なしの **116**

携帯電話からはフリーアクセス番号**0120-116-000**

＊＊＊ユニバーサルサービス料について＊＊＊

ユニバーサルサービス料は、あまねく日本全国においてユニバーサルサービス（NTT東西の加入電話等）の提供を確保するためにご負担いただく料金です。なお、社団法人電気通信事業者協会から1番号あたりの費用（番号単価）が公表されています。

ここから、①②の順にゆっくりおはがしください。

※濡れている場合は、十分時間してから、ゆっくりおはがしください。※名宛人以外の方が開いた場合は、法律により罰せられることがあります。

郵便はがき

料金後納
郵便

222－0011
横浜市港北区菊名１丁目６－１１

平田ビル　３階
武田　翔　様

025052503045780718

重要 Important　親展 Confidential　NTTファイナンス

口座振替のご案内（東日本ご利用分）

日頃、NTTファイナンスをご利用いただきまして誠にありがとうございます。

発行年月日　２０２５年　５月１８日発行

発行会社　差出：ＮＴＴファイナンス（株）
東京都港区港南１－２－７０

お問合せ先　０８００－３３３０１１１（無料）

【還付先】
〒２３１　横浜市中区日本大通　日本郵便㈱
－８６９１　横浜港郵便局　私書箱１０７号

Webでのお問い合わせ先

社用コード　J300B1391001 17718 17718 00 C　25050300C

ここから、①②の順にゆっくりおはがしください。

※濡れている場合は、十分時間してから、ゆっくりおはがしください。※名宛人以外の方が開いた場合は、法律により罰せられることがあります。

(局)

会派名称	支出伝票番号
自由民主党	722834

政務活動費支出伝票

経費区分	事務費
支出年月日	令和 7 年 6 月 2 日
支出額	8,991 円

使途及び内容

固定電話・ＦＡＸ使用料

按分による支出の場合の記載事項

・全体の経費（ 9,990 円）．．．Ａ

・按分の率（ 90 %）．．．．．．Ｂ

政務活動費の支出額

Ａ × Ｂ ＝ 8,991 円

記号 番号

[redacted]

おなまえ

ﾔﾏﾓﾄ ﾃﾂ 様

[redacted]

印紙税申告納付につき処理税務署承認済

（金融機関コード：[redacted]

通帳作成通 [redacted]

通帳をお届け前には、別々に保管してください。

7-06-02 （ＮＴＴ） 電話 9,990

備考欄

固定電話およびインターネット接続料金　４月分

内訳項目 金額(円) CHARGE BREAKDOWN BY CATEGORY (YEN)	内訳金額(円) AMOUNT (YEN)	請求内訳等詳細 DETAILS OF CHARGE BREAKDOWN （本内訳は、各サービス提供事業者が発行したものです。）		税区分 TAX
[redacted]				
◇ＮＴＴ東日本ご利用分 8,670	5,700	フレッツ光利用料（Ｎ・ギガファミリ）	４月　１日～　４月３０日：　お客さまＩＤ [redacted]	合　算
	1,500	ひかり電話Ａ（エース）基本料	４月　１日～　４月３０日　電話番号は０４６７－８４－７５５１	合　算
	400	複数チャネル使用料	４月　１日～　４月３０日	合　算
	100	追加番号使用料	４月　１日～　４月３０日	合　算
	144	ひかり電話（通話料）	４月　１日～　４月３０日　翌月への繰越額は４８０円です。	合　算
	－144	ひかり電話Ａ（エース）定額料分通話	４月　１日～　４月３０日　ひかり電話Ａ定額料に含まれ、通話料から減算します。	合　算
	176	ひかり電話（携帯電話等への通話料）	４月　１日～　４月３０日	合　算
	6	ユニバーサルサービス料他	４月　１日～　４月３０日　２番号分のご請求となります。	合　算
	788	消費税等相当額（合計）	合算表示の料金合計×１０％	
◇ＮＴＴ東日本分（小計） 8,670	8,670	（小計）		
◇ＮＴＴファイナンスご利用分 1,320	1,320	ＯＣＮ光ｗｉｔｈフレッツ利用料等 ＮＴＴコム（回収代行）ご利用分。	＊　契約番号 [redacted]	非対象等
◇合計 9,990	9,990	合計		
		＜ＮＴＴファイナンスからのお知らせ＞ ○上記＊印はサービス提供者に代わって、ご請求させて　いただきます。		

㊞

会派名称	支出伝票番号
自由民主党	738440

政務活動費支出伝票

経費区分	事務費
支出年月日	令和 7 年 6 月 2 日
支出額	10,100 円

使途及び内容

固定電話・ＦＡＸ使用料

按分による支出の場合の記載事項

・全体の経費 （ 12,626 円）．．．Ａ

・按分の率（ 80 %）．．．．．．Ｂ

政務活動費の支出額

Ａ × Ｂ ＝ 10,100 円

≪領収書等証拠書類の添付欄≫

備考欄

令和7年４月分

口座振替印字不鮮明な為、令和7年6月2日　12,626円　NTT

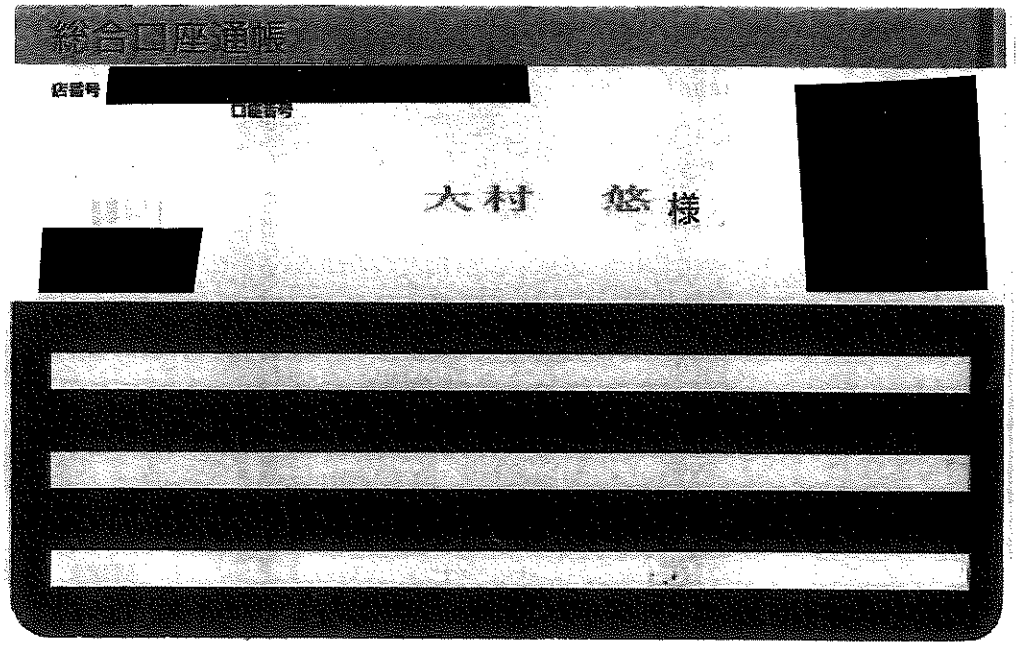

07-06-02	電話	***12-626	ＮＴＴ

料金後納
郵便

236−0021
横浜市金沢区泥亀1丁目16−13

サハラビル　2階
大村事務所　大村　悠　様

025052503045835414

重要 Important　親展 Confidential　NTTファイナンス

口座振替のご案内（東日本ご利用分）

日頃、NTTファイナンスをご利用いただきまして誠にありがとうございます。

発行年月日　2025年　5月18日発行
発行会社　差出：NTTファイナンス（株）
東京都港区港南1−2−70
お問合せ先　0800−3330111（無料）
【還付先】
〒231　横浜市中区日本大通　日本郵便㈱
−8691　横浜港郵便局　私書箱107号

Webでのお問い合わせ先

社用コード　J300B1391001 27776 27776 00 C　25050300C

口座振替のご案内（東日本ご利用分）

お客様ご請求番号 (BILLING NUMBER)	請求年月 (MONTH OF ISSUE)	振替日 (TRANSFER DAY)
[redacted]	2025年 5月ご請求分	2025年 6月 2日(月)
振替金額 (TRANSFER AMOUNT OF MONEY)	12,626円	

※振替日に振替が出来なかった場合は延滞利息を加算させていただく場合があります。
※口座振替をご利用のお客様で、振替日に振替ができなかった場合は、原則、振替日から起算して15日後に再度振替させていただきます。
※「口座番号」等の表示の変更（表示もしくは非表示）をご希望されるお客さまは、裏面の問い合わせ先へご連絡ください。

お知らせ

【NTTファイナンスからのお知らせ】
適格請求書発行事業者名：NTTファイナンス株式会社（登録番号：T80
10%対象請求額（税込）　11,416円　うち消費税
非対象等請求額　1,210円　ご請求額
※各社のご利用料金・ご利用期間の詳細については、「ご請求内訳」をご

ここから、①②の順にゆっくりおはがしください。

内訳項目 金額(円) CHARGE BREAKDOWN BY CATEGORY (YEN)	内訳金額(円) AMOUNT (YEN)	請求内訳等詳細 DETAILS OF CHARGE BREAKDOWN （本内訳は、各サービス提供事業者が発行したものです。）	税区分 TAX
[redacted]			
◇NTT東日本ご利用分			
11,416	5,700	フレッツ光利用料（N・ギガファミリ）　4月 1日〜 4月30日：お客さまID [redacted]	合算
	1,100	ひかり電話オフィスA（エース）基本料　4月 1日〜 4月30日　電話番号は045−349−9505	合算
	1,000	ひかり電話対応機器使用料　4月 1日〜 4月30日	合算
	2,000	複数チャネル使用料　4月 1日〜 4月30日	合算
	200	追加番号使用料　4月 1日〜 4月30日	合算
	66	ひかり電話（通話料）　4月 1日〜 4月30日	合算
	304	ひかり電話（携帯電話等への通話料）　4月 1日〜 4月30日	合算
	9	ユニバーサルサービス料他　4月 1日〜 4月30日　3番号分のご請求となります。	合算
	1,037	消費税等相当額（合計）　合算表示の料金合計×10%	
◇NTT東日本分（小計）			
11,416	11,416	（小計）	
◇NTTファイナンスご利用分			
1,210	1,210	OCN光withフレッツ利用料等　＊ 契約番号 [redacted]　NTTコム（回収代行）ご利用分。	非対象等
◇合計			
12,626	12,626	合計	
		<NTTファイナンスからのお知らせ> ○上記＊印はサービス提供者に代わって、ご請求させていただきます。	

(局)

会派名称	支出伝票番号
自由民主党	736708

政務活動費支出伝票

経費区分	事務費
支出年月日	令和 7 年 6 月 2 日
支出額	10,403 円

使途及び内容

携帯電話使用料

按分による支出の場合の記載事項

・全体の経費 （ 11,559円）．．．A

・按分の率（ 90％）．．．．．．B

政務活動費の支出額

A × B ＝ 10,403 円

≪領収書等証拠書類の添付欄≫

07-06-02 | 電話 | *16,615 | ﾄﾞｺﾓ ｹｲﾀｲ

備考欄

５月請求分本人用携帯電話料金（携帯電話、タブレット各１台）
ｹｰﾀｲ補償ｻｰﾋﾞｽ、ﾒﾛﾃﾞｨｺｰﾙ、d払い、docomoｺﾝﾃﾝﾂ、GooglePlay
（￥5056.-）以外を計上

[redacted]

預金通帳

店番号 [redacted] 口座番号 [redacted]

[redacted]

しきだ博昭事務所　敷田　博昭 様

[redacted]

[redacted]

[redacted]

口座振替のご案内（ドコモご利用分）

224-0003
横浜市都筑区中川中央1丁目7－5

ラ・ボニージュ201号室
敷田　博昭事務所　様

郵便区内特別

0118646#

025052203009011498

0118646

Webでのお問い合わせ先

NTTファイナンス

00737497
3T1EBJ

NTTファイナンス株式会社
〒108-0075 東京都港区港南1-2-70

発行年月日　2025年　5月13日発行
発行会社　差出：NTTファイナンス（株）
東京都港区港南1－2－70
お問合せ先　0120－800－000／ドコモ
【還付先】
〒220－0012　横浜市西区みなとみらい4－7－3　横浜メディアタワー17F
社用コード　3T1・EBJ・J・16・22D・000013・60(14)
<000000>　00002

40071102819900%

日頃、NTTファイナンスをご利用いただきまして誠にありがとうございます。
下記に記載の料金をご指定の口座から振替させていただきます。

（　1／3ページ）

お客様電話番号等 (BILLING NUMBER) お客様番号 (CUSTOMER NUMBER)	請求年月 (MONTH OF ISSUE)	振替金額 (TRANSFER AMOUNT OF MONEY)	振替日 (TRANSFER DAY)
[redacted]	2025年　5月ご請求分	16，615円	2025年　6月　2日（月）

お知らせ

【NTTファイナンスからのお知らせ】

適格請求書発行事業者名：NTTファイナンス株式会社
（登録番号：T8010401005011）

10％対象請求額（税込）	13，044円
うち消費税等	1，185円
非対象等請求額	3，571円
ご請求額合計	16，615円

※各社のご利用料金・ご利用期間の詳細については、「ご請求内訳」をご確認ください。

【NTTドコモからのお知らせ】

＊＊＊　電話番号毎のご利用金額（税込）　＊＊＊

[redacted]

1，895円
14，720円

＊＊＊

お知らせは次ページに続きます。

前月ご請求金額	[redacted]円（税込）

ポイントのお知らせ

dポイントをより便利にご利用いただけるように、2025年7月（予定）よりdポイントクラブサイトで「dポイントを送る」機能の提供を開始いたします。
それに伴い、「ポイント共有グループ」の提供を終了いたします。
詳しくはdポイントクラブサイトにてご確認ください。

※振替日に振替が出来なかった場合は延滞利息を加算させていただく場合があります。
If the payment cannot be transferred on that date, interest on any unpaid balance may be charged.

※口座振替をご利用のお客様で、振替日に振替ができなかった場合は、原則として、ご請求月の翌月15日に再度振替させていただきます。
なお、振替日が土曜・日曜・祝日の場合は、翌営業日に振替させていただきます。

NTTファイナンス株式会社　電話料金等料金領収証（ドコモご利用分）
RECEIPT OF TELECOMMUNICATION CHARGES

（2025年　5月13日発行）

お客様電話番号等 (BILLING NUMBER) お客様番号 (CUSTOMER NUMBER)
[redacted]

2025年　4月ご請求分	
2025年　4月　30日振替	
領収金額(AMOUNT RECEIVED)	[redacted]円
金融機関名 BANK/POST OFFICE	＊＊＊＊＊＊＊＊＊＊＊＊＊
口座番号 ACCOUNT	＊＊＊

ご請求先氏名 (CUSTOMER NAME)
敷田　博昭事務所　様

右記、ご利用料金を口座振替により領収いたしました。
The following amount was transferred from your account.

印紙税申告納付につき芝税務署承認済

NTTファイナンス株式会社
〒108－0075
東京都港区港南1－2－70

お客様電話番号等 BILLING NUMBER	[redacted]	請求年月 MONTH OF ISSUE	2025年　5月ご請求分

お　知　ら　せ

０２５年７月請求分より、請求書等発行手数料を改定します。また同月請求分より、Ｘｉ、ワイドスターⅡ、ワイドスターⅢご契者のｅビリング割引（月々の請求書等をＷｅｂにてご確認いただくことにより、請求金額から１回線あたり２０円を割り引き）を了します。詳しくはドコモＨＰをご確認ください。

請求内訳

（お客様番号 [redacted]）

内訳項目　金額（円） GE BREAKDOWN BY CATEGORY(YEN)	内訳金額（円） AMOUNT (YEN)	請求内訳等詳細 DETAILS OF CHARGE BREAKDOWN （本内訳は、各サービス提供事業者が発行したものです。）		税区分 TAX
計請求額の請求内訳】			詳細は電話番号毎内訳をご覧ください。	
基本使用料等（計）				
7,650	7,650	基本使用料		合　算
通話料・通信料（計）				
1,913	213	５Ｇ・ＳＭＳ通信料		合　算
	1,700	音声オプション定額料		合　算
その他ご利用料金等（計）				
2,296	2,090	付加機能使用料等		合　算
	200	請求書発行手数料		合　算
	4	ユニバーサルサービス料		合　算
	2	電話リレーサービス料		合　算
決済サービス代金等（計）				
3,571	1,356	ｄ払い等（ご利用代金／継続課金）		非対象等
	1,925	ｄｏｃｏｍｏコンテンツ（料金回収代行／継続課金分）		非対象等
	290	Ｇｏｏｇｌｅ　Ｐｌａｙ		非対象等
消費税等相当額（計）				
1,185	1,185	消費税等相当額（合計）	合算表示の料金合計×１０％	
合計				
16,615	16,615	合計	（2回線請求分）	
話番号毎の請求内訳＞				
[redacted]		ご利用期間（４／１～４／３０）		
基本使用料等（計）				
1,000	1,000	データプラス２		合　算
	（ 700）	（内訳）データプラス２		
	（ 300）	（内訳）ｓｐモード利用料		
	0	（参考）高速通信ご利用データ量は	１．８Ｇ ※代表回線利用データ量にも含まれます	合　算
その他ご利用料金等（計）				
723	200	あんしんセキュリティ利用料		合　算
	500	ケータイ補償サービス利用料（５００）		合　算
	400	あんしん遠隔サポート利用料		合　算
	−380	あんしんパックモバイル割引		合　算
	50	ケータイお探しサービス利用料		合　算
	−50	ケータイお探しサービス割引料		合　算
	2	ユニバーサルサービス料／基本	１番号あたり２円のご請求となります	合　算
	1	電話リレーサービス料／基本	１番号あたり１円のご請求となります	合　算
消費税等相当額（計）				
172	172	消費税等相当額（合計）	合算表示の料金合計×１０％	

＊ＮＴＴドコモからのお知らせ＊＊＊
種お申込み・お手続き、ご契約内容の確認などは、インターネットからお願いします。
スマートフォン】はｄメニュー、【ｉモード】はｉＭｅｎｕ、【ＰＣ】はドコモＨＰのマイドコモから
ドコモオンライン手続き」をご利用いただけます。
社分請求額のうち、料金回収代行分は、ＮＴＴファイナンスへ請求事務を委託しています。

＊＊＊ユニバーサルサービス料について＊＊＊
ユニバーサルサービス料は、ユニバーサルサービス（ＮＴＴ東西の加入電話等）の提供を確保するために必要な費用の一部を通信事業者全体で電話番号数に応じて負担するユニバーサルサービス制度の趣旨に基づき、ご負担をお願いしている料金です。

お客様電話番号等 BILLING NUMBER	[redacted]	請求年月 MONTH OF ISSUE	2025年 5月ご請求分

請求内訳

(お客様番号 [redacted])

内訳項目 金額(円) CHARGE BREAKDOWN BY CATEGORY(YEN)	内訳金額(円) AMOUNT (YEN)	請求内訳等詳細 DETAILS OF CHARGE BREAKDOWN (本内訳は、各サービス提供事業者が発行したものです。)		税区分 TAX
>合計				
1,895	1,895	合計		
		<NTTドコモからのお知らせ>		
		○継続利用期間は、4月末で	13年4か月となりました。	
		○ポイントのお知らせ		
		4月ご利用分に対する獲得ポイントは、	[redacted]	
		(ポイント進呈の対象になるご利用金額は、	[redacted]円です。)	
		※その他の獲得ポイントはWEBをご確認ください。		
[redacted]		ご利用期間(4/1~4/30)		
基本使用料等(計)				
6,650	6,650	5Gギガホプレミア	3GB超	合算
	(6,350)	(内訳)5Gギガホプレミア		
	(300)	(内訳)spモード利用料		
	0	(参考)高速通信ご利用データ量は	71.1G	合算
通話料・通信料(計)				
1,913	213	5G・SMS通信料	4月ご利用分	合算
	1,700	かけ放題オプション定額料		合算
その他ご利用料金等(計)				
1,573	300	留守番電話サービス利用料		合算
	200	キャッチホン利用料		合算
	100	メロディコール利用料		合算
	-200	オプションパック割引料	(留守・キャッチ・メロディ・転送)	合算
	200	あんしんセキュリティ利用料		合算
	750	ケータイ補償サービス(750円コース)		合算
	400	あんしん遠隔サポート利用料		合算
	-380	あんしんパックモバイル割引		合算
	50	ケータイお探しサービス利用料		合算
	-50	ケータイお探しサービス割引料		合算
	200	請求書発行手数料	5月請求分	合算
	2	ユニバーサルサービス料/基本	1番号あたり2円のご請求となります	合算
	1	電話リレーサービス料/基本	1番号あたり1円のご請求となります	合算
決済サービス代金等(計)				
3,571	1,356	d払い等(ご利用代金/継続課金)	5月請求分	非対象等
	1,925	docomoコンテンツ(料金回収代行/継続課金分)	5月請求分	非対象等
	290	Google Play	5月請求分	非対象等
消費税等相当額(計)				
1,013	1,013	消費税等相当額(合計)	合算表示の料金合計×10%	
合計				
14,720	14,720	合計		
		<NTTドコモからのお知らせ>		
		○継続利用期間は、4月末で	28年7か月となりました。	
		○ポイントのお知らせ		
		4月ご利用分に対する獲得ポイントは、	[redacted]す。	
		(ポイント進呈の対象になるご利用金額は、	[redacted]円です。)	
		※その他の獲得ポイントはWEBをご確認ください。		

局

会派名称	支出伝票番号
自由民主党	723021

政務活動費支出伝票

経費区分	事務費
支出年月日	令和 7 年 6 月 2 日
支出額	12,452 円

使途及び内容

固定電話、ＦＡＸ、インターネット接続経費

按分による支出の場合の記載事項

・全体の経費 （ 15,566 円）．．．Ａ

・按分の率 （ 80 %）．．．．．．Ｂ

Ａ × Ｂ ＝ 政務活動費の支出額 12,452 円

≪領収書等証拠書類の添付欄≫

備考欄

令和7年４月分
電報料金税込、ナビダイヤル税込費用を除外ナビダイヤル税込3,979円を除外

NTT東日本 | 東日本電信電話株式会社 札幌サービスサポートC

TEL（無料） 0120－011061
〒060－0808
札幌市北区 北八条西
3丁目 32 8・3スクエア北ビル
社用コード 203101321002 21049 07660 00*

NTT東日本料金領収証・口座振替のお知らせ
[NTT EAST Receipt/Information on current bill]

244－0003
横浜市戸塚区戸塚町4711－1
オセアン矢沢ビル204号
松田 良昭 様

次回口座振替のお知らせ (Information on current bill)

2025年 6月20日発行
日ごろ、NTT東日本をご利用いただきましてありがとうございます。
次の金額を 2025年 6月30日ご指定の口座より振替させていただきます。

※お問い合わせの際は、番号をよくお確かめのうえおかけください。
料金お問い合わせ先 札幌サービスサポートC
0120－011061 （無料）

お客さま請求番号	ご請求年月	次回振替額 (Total amount due)	金融機関名	口座番号
0001890140	2025年 6月分	[redacted]円	**********	********

※「金融機関名」「口座番号」の表示方法の変更（表示もしくは非表示）をご希望されるお客様は、料金お問い合わせ先へご連絡下さい。

ご請求の内訳	金額（円）	お知らせ
NTT東日本ご利用分 〔合計〕	[redacted]	詳細については、別添の「ご利用料金内訳書」をご覧ください。

●振替日に振替ができなかった場合は、原則として振替日から起算して15日目に再度振替させていただきます。なお、再振替日に振替できなかった場合は、契約約款等に定める延滞利息を翌月以降の料金に加算させていただきます。

営業時間	料金お問い合わせ電話受付
	午前9時～午後5時 ※土曜・日曜・祝日・年末年始（12月29日～1月3日）は休業とさせていただきます。

東日本電信電話株式会社領収証 (Receipt)

お客さま氏名 松田 良昭 様

2025年 6月20日発行

お客さま請求番号 0001890140

右記、金額を 2025年 6月 2日口座振替により領収いたしました。

2025年 5月分	
領収金額 (Amount paid)	19,545円
内訳 電話料金等	17,770円
内訳 消費税相当額	1,775円

金融機関名 **********
口座番号 ********
※表示方法の変更（表示もしくは非表示）をご希望されるお客さまは、料金お問い合わせ先へご連絡下さい。

印紙税申告納付につき新宿税務署承認済
NTT東日本
〒163－8019
東京都新宿区西新宿
3丁目19－2

NTT東日本 | 東日本電信電話株式会社

料金お問い合わせ先（無料） 0120－011061

電報 ナビダイヤル 税込 3979円を除外
¥15566－ と計上

ご利用料金内訳書

お客さま請求番号 [redacted]

料金お問合せ先 札幌サービスサポートC　0120-011061　(無料)
2025年　5月分　(振替日　6月　2日)　

料金内訳名	金額(円)	税区分	ご利用期間等のお知らせ
【ご請求番号計】 [redacted]			回線数は4です。
【NTT東日本ご利用分】			
〔ひかり電話オフィスA(エース)〕			
ひかり電話オフィスA(エース)基本料	1,100	合算	
ひかり電話対応機器使用料	1,500	合算	
複数チャネル使用料	5,000	合算	
追加番号使用料	300	合算	
ひかり電話(通話料)	872	合算	
ひかり電話(携帯電話等への通話料)	672	合算	
ユニバーサルサービス料他	9	合算	
電報料	3,600	合算	税込 ¥3960-
〔その他ご利用料金〕			
フレッツ光利用料(N・ファミリHS)	5,400	合算	
にねん割　割引料	−700	合算	
〔その他〕			
消費税相当額	1,774		
(内訳)消費税相当額(合算分)	(1,774)		
(小　計)	19,527		
【NTTコミュニケーションズご利用分】			
〔ひかり電話オフィスA(エース)〕			
ナビダイヤルへの通話料(ひかり電話)	17	合算	税込¥18.7-
〔その他〕			
消費税相当額	1		
(内訳)消費税相当額(合算分)	(1)		
(小　計)	18		
〔合　計〕	19,545		

合計 3979円
を除く

社用コード 203101321003 02002 00662 00*

ご利用料金内訳書

料金お問合せ先 札幌サービスサポートC　0120-011061（無料）
2025年 5月分（振替日 6月 2日）　1ページ

お客さま請求番号 [redacted]

料金内訳名	金額(円)	税区分	ご利用期間等のお知らせ
【NTT東日本ご利用分】			
〔ひかり電話オフィスA（エース）〕			
（045）881-5055			
ひかり電話オフィスA（エース）基本料	1,100	合算	4月 1日～ 4月30日
ひかり電話対応機器使用料	1,500	合算	4月 1日～ 4月30日
複数チャネル使用料	5,000	合算	4月 1日～ 4月30日
追加番号使用料	300	合算	4月 1日～ 4月30日
ひかり電話（通話料）	240	合算	4月 1日～ 4月30日
ひかり電話（携帯電話等への通話料）	672	合算	4月 1日～ 4月30日
ユニバーサルサービス料他	3	合算	1番号分のご請求となります。
電報料	3,600	合算	
消費税相当額	1,241		
（内訳）消費税相当額（合算分）	（1,241）		合算表示の料金を合計した12,415円に10%を乗じて算出しています。
〔合 計〕	13,656		
[redacted]			
ユニバーサルサービス料他	3	合算	1番号分のご請求となります。
〔合 計〕	3		
（045）881-7172			
ひかり電話（通話料）	632	合算	4月 1日～ 4月30日
ユニバーサルサービス料他	3	合算	1番号分のご請求となります。
消費税相当額	63		
（内訳）消費税相当額（合算分）	（63）		合算表示の料金を合計した635円に10%を乗じて算出しています。
〔合 計〕	698		
〔その他ご利用料金〕			
[redacted]			
フレッツ光利用料（N・ファミリHS）	5,400	合算	4月 1日～ 4月30日： お客さまID [redacted]
にねん割 割引料	-700	合算	2025年11月以外の解約は解約金がかかります（左記満了月で提供終了）
消費税相当額	470		
（内訳）消費税相当額（合算分）	（470）		合算表示の料金を合計した4,700円に10%を乗じて算出しています。
〔合 計〕	5,170		
【NTTコミュニケーションズご利用分】			
〔ひかり電話オフィスA（エース）〕			
（045）881-5055			
ナビダイヤルへの通話料（ひかり電話）	17	合算	4月 1日～ 4月30日。「0570」で始まる番号への通話料です。
消費税相当額	1		
（内訳）消費税相当額（合算分）	（1）		合算表示の料金を合計した17円に10%を乗じて算出しています。
〔合 計〕	18		

社用コード 203101321003 02003 00662 00*

局

会派名称	支出伝票番号
自由民主党	741236

政務活動費支出伝票

経費区分	事務費
支出年月日	令和 7 年 6 月 2 日
支出額	13,089 円

使途及び内容

固定電話・ＦＡＸ使用料

按分による支出の場合の記載事項

・全体の経費 （ 14,544 円）．．．A

・按分の率（ 90 %）．．．．．．B

政務活動費の支出額

A × B ＝ 13,089 円

≪領収書等証拠書類の添付欄≫

備考欄

5月請求分事務所固定電話利用料、インターネット接続料を含む

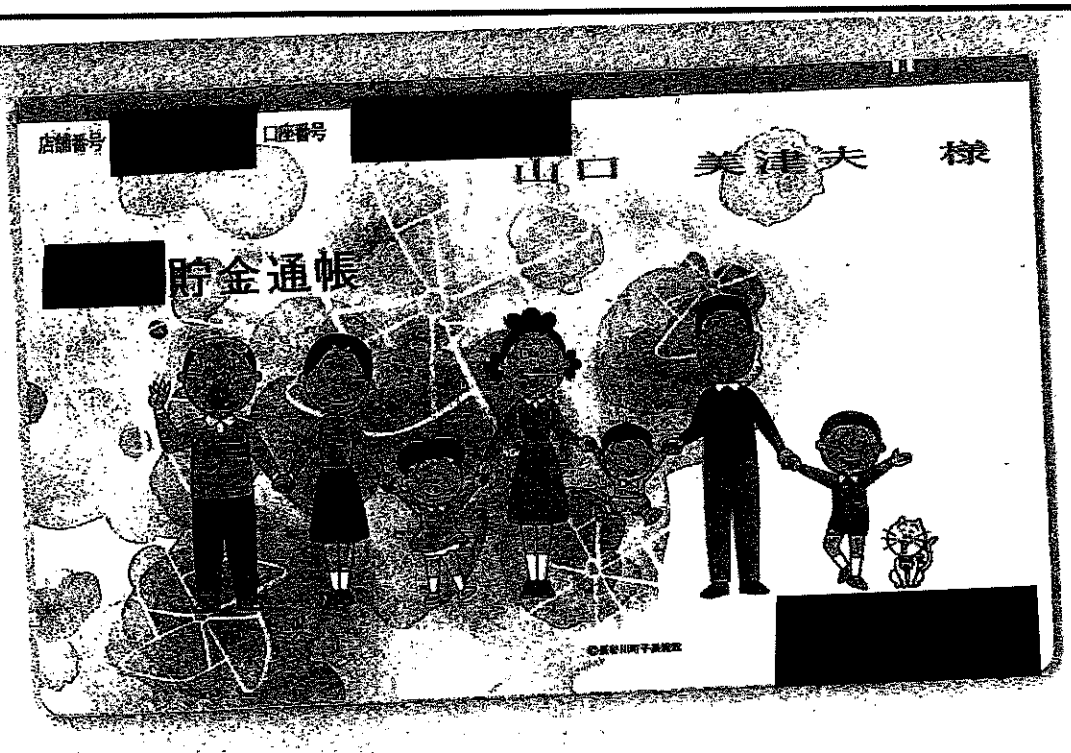

07-06-02	電話	*14,544	エヌテイテイデンワ

・他店券でのご入金およびお振込は摘要欄に表示し、そのお支払可能日は当該記帳行に表示いたします。
なお、お支払可能時刻は他店券の種類によって異なります。詳細については最口にお問い合わせください。

差引残高の金額頭部にマイナス「－」表示がある場合はお借入残高を示します

内訳項目　金額(円) CHARGE BREAKDOWN BY CATEGORY(YEN)	内訳金額(円) AMOUNT (YEN)	請求内訳等詳細 DETAILS OF CHARGE BREAKDOWN （本内訳は、各サービス提供事業者が発行したものです。）		税区分 TAX
[redacted]				
◇ＮＴＴ東日本ご利用分 13,224	5,700	フレッツ光利用料（Ｎ・ギガファミリ）	4月　1日～　4月30日：　お客さまＩＤ [redacted]	合　算
	3,300	ギガらくＷｉＦｉ利用料（ハイエンド）		合　算
	1,000	ＩＴサポート＆Ｓ利用料　プランライト	4月　1日～　4月30日	合　算
	1,500	ひかり電話Ａ（エース）基本料	4月　1日～　4月30日　電話番号は042－785－6655	合　算
	400	複数チャネル使用料	4月　1日～　4月30日	合　算
	100	追加番号使用料	4月　1日～　4月30日	合　算
	160	ひかり電話（通話料）	4月　1日～　4月30日　翌月への繰越額は４８０円です。	合　算
	－160	ひかり電話Ａ（エース）定額料分通話	4月　1日～　4月30日　ひかり電話Ａ定額料に含まれ、通話料から減算します。	合　算
	16	ひかり電話（携帯電話等への通話料）	4月　1日～　4月30日	合　算
	6	ユニバーサルサービス料他	4月　1日～　4月30日　2番号分のご請求となります。	合　算
	1,202	消費税等相当額（合計）	合算表示の料金合計×１０％	
◇ＮＴＴ東日本分（小計） 13,224	13,224	（小計）		
◇ＮＴＴファイナンスご利用分 1,320	1,320	ＯＣＮ光ｗｉｔｈフレッツ利用料等 ＮＴＴコム（回収代行）ご利用分。	＊　契約番号 [redacted]	非対象等
◇合計 14,544	14,544	合計		
		＜ＮＴＴファイナンスからのお知らせ＞ ○上記＊印はサービス提供者に代わって、ご請求させて　いただきます。		

局

会派名称	支出伝票番号
自由民主党	715702

政務活動費支出伝票

経費区分	事務費
支出年月日	令和 7 年 6 月 2 日
支出額	15,869 円

使途及び内容

固定電話・ＦＡＸ使用料

按分による支出の場合の記載事項

・全体の経費 （ 19,837円）．．．A

・按分の率（ 80％）．．．．．．B

政務活動費の支出額

A × B ＝ 15,869 円

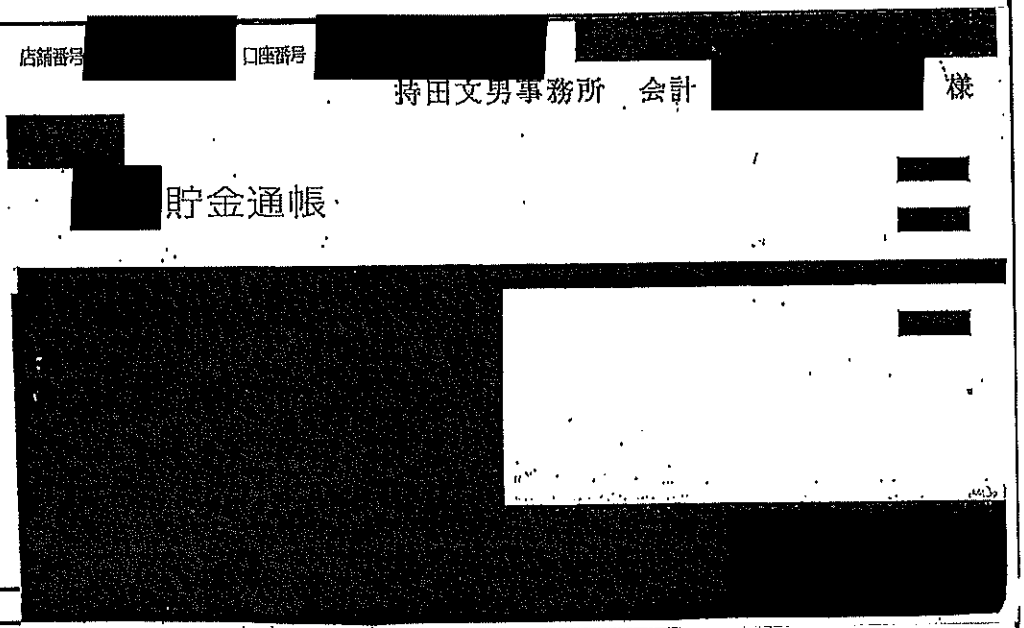

備考欄

電話代(5月請求分) ※インターネット接続料含む
請求額39736-訪問修理ｵﾌﾟｼｮﾝ500-税50-ﾌﾚｯﾂﾃﾚﾋﾞ伝送ｻｰﾋﾞｽ450-税45
-電報料16840-税1684-ﾃﾚﾋﾞ視聴330＝19837円

口座振替のご案内（東日本ご利用分）

216－0006
川崎市宮前区宮前平１丁目８－２

NTTファイナンス
NTTファイナンス株式会社
〒108-0075 東京都港区港南１－２－７０

持田文男事務所　様

0250621030434106 25

04080

Webでのお問い合わせ先

発行年月日　２０２５年　６月１７日発行
発行会社　提出：ＮＴＴファイナンス（株）
東京都港区港南１－２－７０
お問合せ先　０８００－３３３０１１１（無料）
【郵付先】
〒２３１　横浜市中区日本大通　日本郵便㈱
－８６９１　横浜港郵便局　私書箱１０７号
社用コード　J30041321001 04080 04068 00 C
01 010100 0 0　25060310C

日頃、ＮＴＴファイナンスをご利用いただきまして誠にありがとうございます。
下記に記載の料金をご指定の口座から振替させていただきます。

お客様ご請求番号 (BILLING NUMBER) お客様番号 (CUSTOMER NUMBER)	請求年月 (MONTH OF ISSUE)	振替金額 (TRANSFER AMOUNT OF MONEY)	振替日 (TRANSFER DAY)
[redacted]	2025年 6月ご請求分	[redacted]円	2025年 6月30日（月）

お　知　ら　せ

【ＮＴＴファイナンスからのお知らせ】
適格請求書発行事業者名：ＮＴＴファイナンス株式会社（登録番号：Ｔ８０１０４０１００５０１１）

１０%対象請求額（税込）	８９，４４９円	うち消費税等	[redacted]円
非対象等請求額	１，６５０円	ご請求額合計	円

※各社のご利用料金・ご利用期間の詳細については、「ご請求内訳」をご確認ください。

＊＊＊　ＮＴＴファイナンスからのお知らせ　＊＊＊
奇数月のご請求額が８，０００円未満の場合は翌月に２ヶ月まとめてご請求しております。

＊ＮＴＴ東日本からのお知らせ＊フレッツ光の料金プラン「にねん割」はご利用料金内訳に記載の「解約金がかからない期間」超過後自動更新します（更新後契約期間２４カ月）。更新不要の際はＮＴＴ東日本へご連絡ください。なお、「にねん割」は２０２４年３月に満了月を迎えたお客さまから順次提供を終了いたします。「解約金がかからない期間」以外での「フレッツ光」の解約は解約金がかかります（戸建て向けサービス４，９５０円（税込）、集合住宅向けサービス１，６５０円（税込））。詳しくはフレッツ公式ＨＰをご確認ください。＊ＮＴＴ東日本請求額のうち、料金回収代行分はＮＴＴファイナンスへ請求事務を委託しています。

※振替日に振替が出来なかった場合は延滞利息を加算させていただく場合があります。
If the payment cannot be transferred on that date, interest on any unpaid balance may be charged.

※口座振替をご利用のお客様で、振替日に振替ができなかった場合は、原則、振替日から起算して15日後に再度振替させていただきます。

ＮＴＴファイナンス株式会社 電話料金等料金領収証（東日本ご利用分）
RECEIPT OF TELECOMMUNICATION CHARGES

（2025年 6月17日発行）

お客様ご請求番号 (BILLING NUMBER) お客様番号 (CUSTOMER NUMBER)
[redacted]

ご請求先氏名 (CUSTOMER NAME)
持田文男事務所　様

右記、ご利用料金を口座振替により領収いたしました。
The following amount was transferred from your account.

2025年 5月ご請求分	
2025年 6月 2日振替	
領収金額 (AMOUNT RECEIVED)	39，736 円
金融機関名 BANK/POST OFFICE	＊＊＊＊＊＊＊＊＊＊＊＊＊
口座番号 ACCOUNT	＊＊＊

印紙税申告納付につき芝税務署承認済

ＮＴＴファイナンス株式会社
〒108-0075
東京都港区港南１－２－７０

※「口座番号」等の表示の変更（表示もしくは非表示）をご希望されるお客さまは、お問い合わせ先へご連絡ください。

07-06-02 | 電話 | *39,736 エヌティティデンワ

内訳項目 金額(円) CHARGE BREAKDOWN BY CATEGORY (YEN)	内訳金額(円) AMOUNT (YEN)	請求内訳等詳細 DETAILS OF CHARGE BREAKDOWN	〔本内訳は、各サービス提供事業者が発行したものです。〕	税区分 TAX
[redacted]				
◇ＮＴＴ東日本ご利用分				
38,086	5,400	フレッツ光利用料（Ｎギガスピファミ）	4月 1日～ 4月30日： お客さまＩＤ [redacted]	合 算
	-700	にねん割 割引料		合 算
	3,300	ギガらくＷｉＦｉ利用料（ハイエンド）		合 算
	×500	訪問修理オプション利用料		合 算
	3,500	ＩＴサポート＆セキュリティ料金	4月 1日～ 4月30日 スタンダードあんしんプラン1	合 算
	×450	フレッツ・テレビ伝送サービス利用料	4月 1日～ 4月30日	合 算
	500	ひかり電話（基本料）	4月 1日～ 4月30日 電話番号は０４４－８５７－２３０１	合 算
	400	ナンバー・ディスプレイ使用料	4月 1日～ 4月30日	合 算
	400	複数チャネル使用料	4月 1日～ 4月30日	合 算
	100	追加番号使用料	4月 1日～ 4月30日	合 算
	1,032	ひかり電話（通話料）	4月 1日～ 4月30日	合 算
	2,896	ひかり電話（携帯電話等への通話料）	4月 1日～ 4月30日	合 算
	×16,840	電組料		合 算
	6	ユニバーサルサービス料他	4月 1日～ 4月30日 2番号分のご請求となります。	合 算
	3,462	消費税等相当額（合計）	合算表示の料金合計×１０％	
◇料金回収代行サービスご利用分				
330	×330	テレビ視聴サービス利用料	スカパーＪＳＡＴ株式会社ご利用分。テレビ視聴サービス4月分	非対象等
◇ＮＴＴ東日本分（小計）				
38,416	38,416	（小計）		
◇ＮＴＴファイナンスご利用分				
1,320	1,320	ＯＣＮ光ｗｉｔｈフレッツ利用料等ＮＴＴコム（回収代行）ご利用分。	＊ 契約番号 [redacted]	非対象等
◇合計				
39,736	39,736	合計		
		＜ＮＴＴファイナンスからのお知らせ＞ ○上記＊印はサービス提供者に代わって、ご請求させていただきます。		

局

会派名称	支出伝票番号
自由民主党	735876

政務活動費支出伝票

経費区分	事務費
支出年月日	令和 7 年 6 月 2 日
支出額	19,800 円

使途及び内容

インターネット接続に要する経費

按分による支出の場合の記載事項

・全体の経費 （ 22,000 円）. . . A

・按分の率（ 90 %）. . . . . B

A × B ＝ 政務活動費の支出額 19,800 円

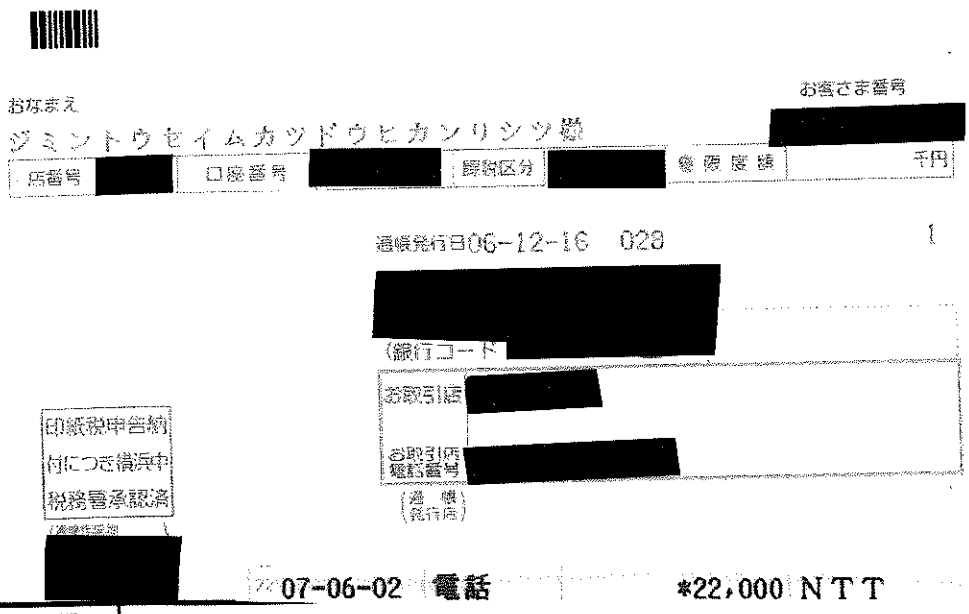

備考欄

フレッツ光 4月分

電話帳・番号案内（104番）終了のお知らせ

タウンページ等の電話帳・番号案内は2026年3月で終了いたします。

●2025年1月から発行するタウンページ最終版は、WEB版と、一部の職種を載せた冊子版（希望配達制）の2種類提供します。

WEBでの配達申込 https://ntttp.jp/f1/index.php

電話での配達申込 0120-303586

受付時間：土日・祝日・年末年始を除く午前9時～午後5時

●電話帳掲載・非掲載をご希望の方、重複掲載（追加分1掲載ごとに550円）が不要な方は締切までにお申し込みください。

～詳しくは、下記ホームページをご覧ください～

https://www.ntt-east.co.jp/release/detail/20240719_01.html

「NTTファイナンス」や「NTT」をかたった不審な電話・SMSにご注意ください

「NTTファイナンス」や「NTT」をかたり、架空の未納料金の支払を要求する、不審な自動音声による電話催促や不審なSMSが届く事象が発生しております。
NTTファイナンスやNTTでは、自動音声による電話催促やSMSによる「料金のお支払いがない」「ご利用料金の確認がとれていない」等のご案内は実施しておりません。

気になることがございましたらNTTファイナンスお客様相談センターまたは最寄りの警察署へご相談ください。

NTTファイナンス　お客様相談センター 0800-333-6661

ゼロ　ハチ　ゼロ　ゼロ　から始まるフリーダイヤル（通話料無料）です

受付時間：午前9時～午後5時（土日・祝日・年末年始を除く）

お知らせ

ユニバーサルサービス料他には、2025年4月利用料分から2026年3月利用料分まで、ユニバーサルサービス料に加え、電話リレーサービス料として1番号あたり1．1円（税込）が含まれています。
電話リレーサービス料については一般社団法人電気通信事業者協会のホームページをご確認下さい。
https://www.tca.or.jp/telephonerelay_service_support/qa/

お電話の移転・解約・名義変更は
電話番号頭番なしの116
携帯電話からはフリーアクセス
番号0120-116-000

＊＊＊ユニバーサルサービス料について＊＊＊
ユニバーサルサービス料は、あまねく日本全国においてユニバーサルサービス（NTT東西の加入電話等）の提供を確保するためにご負担いただく料金です。なお、社団法人電気通信事業者協会から1番号あたりの費用（番号単価）が公表されています。

ここから、①②の順にゆっくりおはがしください。
※濡れている場合は、十分乾かしてから、ゆっくりおはがしください。※名刺入以外の方が開いた場合は、法律により罰せられることがあります。

郵便はがき

口座振替のご案内（東日本ご利用分）

お客様ご請求番号 (BILLING NUMBER)	請求年月 (MONTH OF ISSUE)	振替日 (TRANSFER DAY)
00-1724-5517	2025年 5月ご請求分	2025年 6月 2日(月)
振替金額 (TRANSFER AMOUNT OF MONEY)	22，000円	

※振替日に振替が出来なかった場合は延滞利息を加算させていただく場合があります。
※口座振替をご利用のお客様で、振替日に振替ができなかった場合は、原則、振替日から起算して15日後に再度振替させていただきます。
※「口座番号」等の表示の変更（表示もしくは非表示）をご希望されるお客さまは、表面のお問い合わせ先へご連絡ください。

お知らせ

【NTTファイナンスからのお知らせ】
適格請求書発行事業者名：NTTファイナンス株式会社（登録番号：T8010401005011）
10%対象請求額（税込）　22，000円　うち消費税等　2，000円
ご請求額合計　22，000円
※各社のご利用料金・ご利用期間の詳細については、「ご請求内訳」をご確認ください。

NTTファイナンス株式会社　電話料金等料金領収証（東日本ご利用分）

お客様ご請求番号 (BILLING NUMBER) [redacted]

ご請求先氏名(CUSTOMER NAME)
自由民主党　神奈川県議会議員団　様

下記、ご利用料金を口座振替により領収いたしました。
The following amount was transferred from your account.（2025年 5月18日発行）

2025年 4月ご請求分	（2025年 4月30日振替）
領収金額 (AMOUNT RECEIVED)	[redacted] 円
金融機関名 BANK/POST OFFICE	＊＊＊＊＊＊＊＊＊＊＊＊＊
口座番号 ACCOUNT	＊＊＊

印紙税申告納付につき芝税務署承認済

NTTファイナンス株式会社
〒108-0075
東京都港区港南1－2－70

J300B1391001 24687 24687 00 C

料金後納
郵便

231−0021
横浜市中区日本大通1

神奈川県庁新庁舎　6階
自由民主党　神奈川県議会議員団　様

025052503045740272

重要 Important　親展 Confidential　NTTファイナンス

口座振替のご案内（東日本ご利用分）

目頃、NTTファイナンスをご利用いただきまして誠にありがとうございます。

発行年月日 2025年 5月18日発行
発行会社 差出：NTTファイナンス（株）
東京都港区港南1−2−70
お問合せ先 0800−3330111（無料）
【還付先】
〒231 横浜市中区日本大通 日本郵便㈱
−8691 横浜港郵便局 私書箱107号

Webでのお問い合わせ先

社用コード J300B1391001 24687 24687 00 C 25050300C

ここから、①②の順にゆっくりおはがしください。
※素れている場合は、十分前がしてから、ゆっくりおはがしください。※各種人以外の方が開いた場合は、法律により罰せられることがあります。

内訳項目 金額(円) CHARGE BREAKDOWN BY CATEGORY (YEN)	内訳金額(円) AMOUNT (YEN)	請求内訳等詳細 DETAILS OF CHARGE BREAKDOWN （本内訳は、各サービス提供事業者が発行したものです。）	税区分 TAX
[redacted]			
◇NTT東日本ご利用分 22,000	20,000	フレッツ光利用料（N・プライオ1） 4月 1日〜 4月30日： お客さまID [redacted]	合算
	2,000	消費税等相当額（合計） 合算表示の料金合計×10%	
◇合計 22,000	22,000	合計	

(局)

会派名称	支出伝票番号
自由民主党	722210

政務活動費支出伝票

経費区分	事務費
支出年月日	令和 7 年 6 月 2 日
支出額	33,220 円

使途及び内容

政務活動用車両リース料

按分による支出の場合の記載事項

・全体の経費 （ 66,440円）．．．A

・按分の率（ 50％）．．．．．．B

政務活動費の支出額

A × B ＝ 33,220 円

《領収書等証拠書類の添付欄》

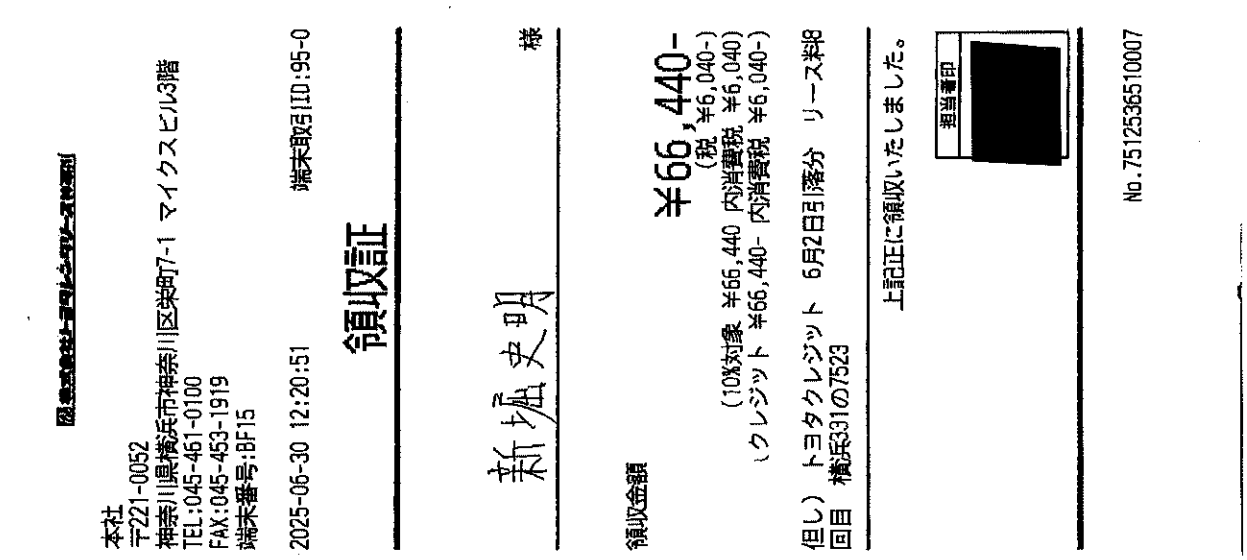

本社
〒221-0052
神奈川県横浜市神奈川区栄町7-1 マイクスビル3階
TEL:045-461-0100
FAX:045-453-1919
端末番号:BF15

2025-06-30 12:20:51 端末取引ID:95-0

領収証

新堀史明 様

領収金額 ¥66,440-
(税 ¥6,040-)
(10%対象 ¥66,440 内消費税 ¥6,040)
(クレジット ¥66,440- 内消費税 ¥6,040-)

但し) トヨタクレジット 6月2日引落分 リース料8
回目 横浜331の7523

上記正に領収いたしました。

担当者印

No.7512536510007

備考欄

5月分

局

会派名称	支出伝票番号
自由民主党	737949

政務活動費支出伝票

経費区分	事務費
支出年月日	令和 7 年 6 月 2 日
支出額	39,600 円

使途及び内容

政務活動用車両リース料

按分による支出の場合の記載事項

・全体の経費 （ 44,000 円）．．． A

・按分の率（ 90 %）．．．．．． B

A × B ＝ 政務活動費の支出額 39,600 円

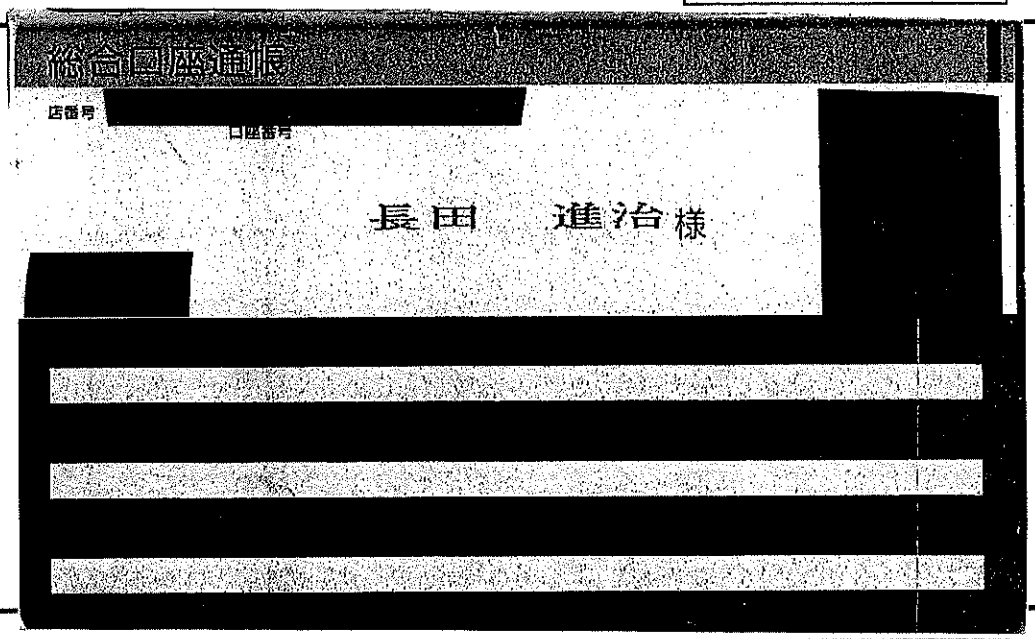

備考欄

リース代　6月分　50186円-ガソリン代6186円＝44000円
維持管理費（税、車検など）含まれておりません。

[redacted]預金（兼お借入明細）

（なし引き残高のご表示は、「マイナス」記号がある場合は、お借入残高をあらわします。（ただし、残高に証券類が含まれる場合は、お借入の場合でも「マイナス」記号が表示されない場合があります。詳しくは窓口におたずねください。）

21

	年月日	摘要	お支払い金額	お預かり金額	差し引き残高
1					
2					
3					
4					
5	07-06-02	クレジット	*50,186	トヨタファイナンス	
6					
7					
8					
9					
10					
11					
12					
13					
14					
15					
16					
17					
18					
19					
20					
21					
22					
23					
24					

お客さんの知恵

1. [illegible]
2. [illegible]
3. [illegible]

22

[redacted]  [redacted] (リース保証) ｽｽﾞｷ 相模 ログアウト

ご利用明細

2025年6月

契約関連情報

 [redacted] (リース保証) ｽｽﾞｷ +

2025.06.02（月）お支払い金額
確定日：2025.05.25（日）

確定 合計 44,000 円

[redacted] (リース保証) 44,000円

関連メニュー

お支払い予定・残高 >

書類発行 >

関連情報

一括返済のお手続き（トヨタ）について

お客様サポート

局

会派名称	支出伝票番号
自由民主党	720943

政務活動費支出伝票

経費区分	事務費
支出年月日	令和 7 年 6 月 2 日
支出額	40,140 円

使途及び内容

携帯電話使用料

按分による支出の場合の記載事項

・全体の経費 （ 44,601円）．．．A

・按分の率（ 90％）．．．．．．B

政務活動費の支出額

A × B ＝ 40,140 円

≪領収書等証拠書類の添付欄≫

備考欄

携帯電話料金（4月使用、5月請求分）
NTTファイナンス㈱
端末代、補償料等を除いて充当

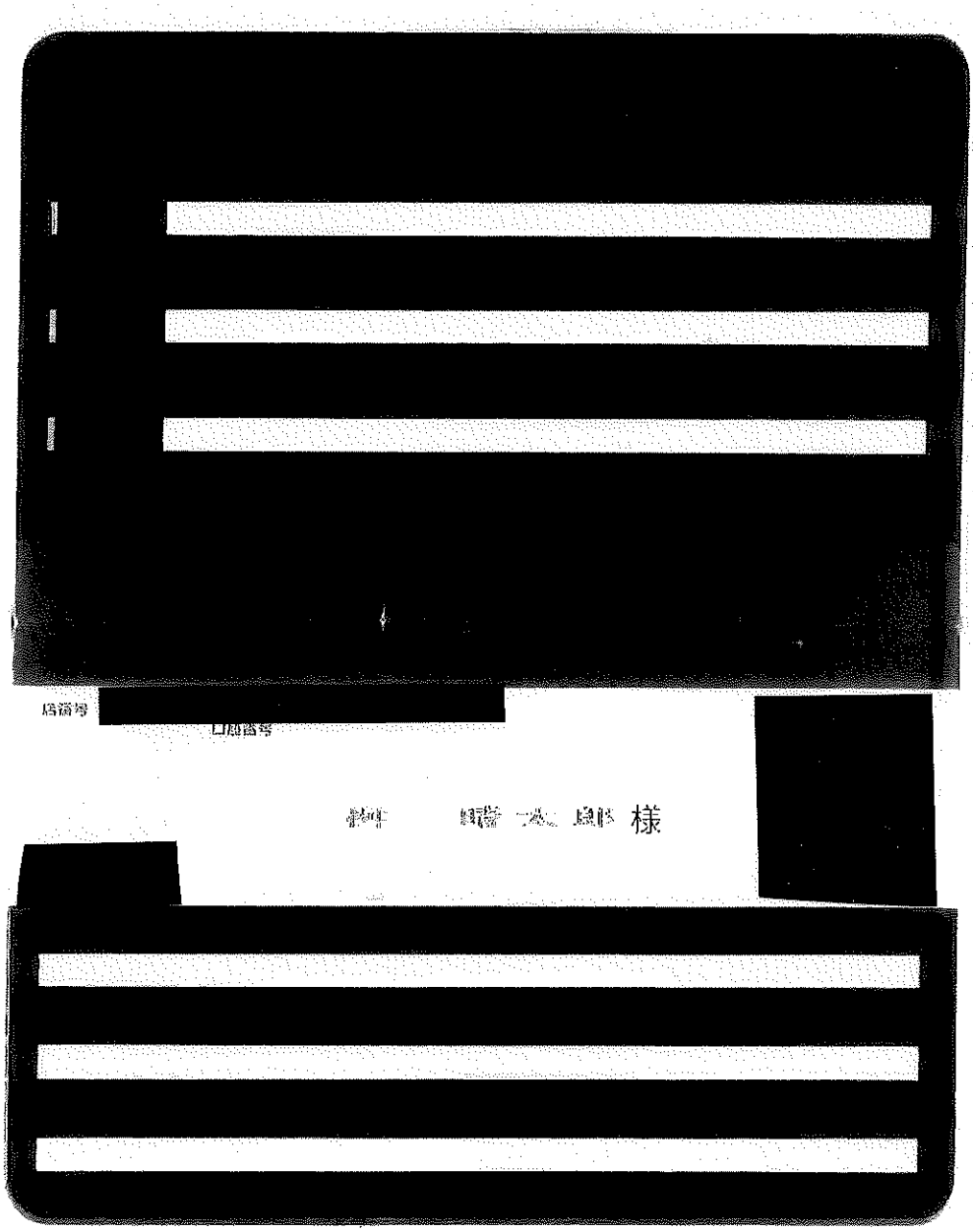

画面ID：BNY050

入出金明細照会

照会条件を入力のうえ、「照会する」ボタンを押してください。

印刷

照会口座 [redacted]

照会条件を変更する

この口座から振込　この口座から振替

前月分の入出金明細照会

日付	取引区分	摘要	お支払い金額	お預り金額	差し引き残高
[redacted]					
06月02日分	出金	ﾃﾞﾝｳ ﾄﾞｺﾓ ｹｲﾀｲ	49,113円		
[redacted]					

前の20件　次の20件

メニュー画面へ

請求年月 MONTH OF ISSUE	2025年　5月ご請求分

請求額確定日 2025年　5月　8日

日頃、サービスをご利用いただきまして誠にありがとうございます。

内訳項目　金額（円） CHARGE BREAKDOWN BY CATEGORY(YEN)	内訳金額（円） AMOUNT (YEN)	請求内訳等詳細 (DETAILS OF CHARGE BREAKDOWN)	〔本内訳は、各サービス提供事業者が発行したものです。〕	税区分 (TAX)
[redacted]		ご利用期間（4／1～4／30）		
◇基本使用料等（計） 5,650	5,650	eximo	3GB超	合　算
	6,350	（内訳）eximo		
	-1,000	（内訳）みんなドコモ割	3回線以上	
	300	（内訳）spモード利用料		
	0	（参考）高速通信ご利用データ量は	11．0G	合　算
◇通話料・通信料（計） 37,952	57	5G・SMS通信料	4月ご利用分	合　算
	22,880	WORLD_WING通話料（発信分）	4月ご利用分	非対象等
	3,925	WORLD_WING通話料（着信分）	4月ご利用分	非対象等
	100	WORLD_WING・SMS通信料	4月ご利用分	非対象等
	8,940	WWGパケット通信料（世界ギガし放題）	4月ご利用分	非対象等
	250	他社接続サービス通信料［5G］	4月ご利用分	合　算
			ナビダイヤル等	
	1,800	かけ放題オプション定額料（1800円）		合　算
◇その他ご利用料金等（計） 953	300	留守番電話サービス利用料		合　算
	-300	音声オプション定額料割引（留守番電話）		合　算
	200	キャッチホン利用料		合　算
	-200	音声オプション定額料割引（キャッチホン）		合　算
	200	あんしんセキュリティ利用料		合　算
	750	smartあんしん補償（760円コース）		合　算
	2	ユニバーサルサービス料／基本	1番号あたり2円のご請求となります	合　算
	1	電話リレーサービス料／基本	1番号あたり1円のご請求となります	合　算
◇端末等代金分割支払金 3,687	3,687	端末等代金分割支払金	20回目のご請求です。（全24回）	非対象等
		ご請求は2025年9月請求迄で、分割支払金残額は	73，101円です。	
	0	内、残価額は	62，040円です。	非対象等
◇消費税等相当額（計） 871	871	消費税等相当額（合計）	合算表示の料金合計×10%	
◇合計 49,113	40,113	合計		
	44,601			
		<NTTドコモからのお知らせ>		
		○継続利用期間は、4月末で	19年2か月となりました。	
		○ポイントのお知らせ		
		4月ご利用分に対する獲得ポイントは、	[redacted]す。	
		（ポイント進呈の対象になるご利用金額は、	[redacted]円です。）	
		※その他の獲得ポイントはWEBをご確認ください。		

＊＊＊ユニバーサルサービス料について＊＊＊
ユニバーサルサービス料は、あまねく日本全国においてユニバーサルサービス（NTT東西の加入電話等）の提供を確保するためにご負担いただく料金です。
なお、社団法人電気通信事業者協会から1番号当たりの費用（番号単価）が公表されています。

局

会派名称	支出伝票番号
自由民主党	712645

政務活動費支出伝票

経費区分	事務費
支出年月日	令和 7 年 6 月 2 日
支出額	45,051 円

使途及び内容

政務活動用車両リース料

按分による支出の場合の記載事項

・全体の経費 （ 50,057円） . . . A

・按分の率（ 90%） . . . . . B

A × B ＝ 政務活動費の支出額 45,051 円

≪領収書等証拠書類の添付欄≫

別紙のとおり

備考欄

車両リース料 5月分。月額53,460円のうち、契約に含まれている
自賠責保険料と自動車税(種別割)の合計金額3,403円を差し引いた
50,057円を全体の経費とする。

おなまえ

タナカ　ヨウジロウ様

お客さま番号

店番号	口座番号	課税区分	● 限度額
			千円

通帳発行日 06-09-20　118

(銀行コード

お取引店

お取引店電話番号

(通帳発行店)

印紙税申告納付につき横浜中税務署承認済

(通帳作成地

預金をご利用いただきありがとうございます。

預金取引規定について

●　により お取り扱いいたしすので、ご入用の場合はいつでもお申し出ください。

No.1201

	年 月 日	摘 要	お支払い金額(円)	お預かり金額(円)	差し引き残高(円)
1					
2					
3					
4					
5					
6					
7					
8					
9					
10					
11					
12					
13	07-06-02	ｸﾚｼﾞｯﾄ	*53,460	ﾄﾖﾀﾌｧｲﾅﾝｽ	
14					
15					
16					
17					
18					
19					
20					
21					
22					
23					
24					

[記号のご説明]

1　証券類をご入金のときはお支払い金額欄などにつぎの記号およびその払い戻しができる予定日が表示されます。
なお、その払い戻しができる予定日時はつぎのとおりです。
C 1……ご入金日の翌営業日(午後1時30分から)
C 2……ご入金日の翌々営業日(午後1時30分から)
C 3……ご入金日からかぞえて5営業日(午前9時から)
トリタテ 1……ご入金日の翌営業日(午後1時30分から)
トリタテ 2……ご入金日の翌々営業日(午前9時から)
証券類によるお振込金の場合も前記に準じて取り扱います。

2　窓口でのお取引で通帳のご提出のあるときや、現金自動入出金機でのお取引で通帳をご利用のときには、年月日欄に＊と表示します。

局

会派名称	支出伝票番号
自由民主党	719979

政務活動費支出伝票

経費区分	事務費
支出年月日	令和 7 年 6 月 3 日
支出額	1,650 円

使途及び内容

インターネット接続に要する経費

按分による支出の場合の記載事項

・全体の経費 （ 2,200円）. . . A

・按分の率（ 75%）. . . . . B

A × B ＝

政務活動費の支出額 1,650 円

≪領収書等証拠書類の添付欄≫

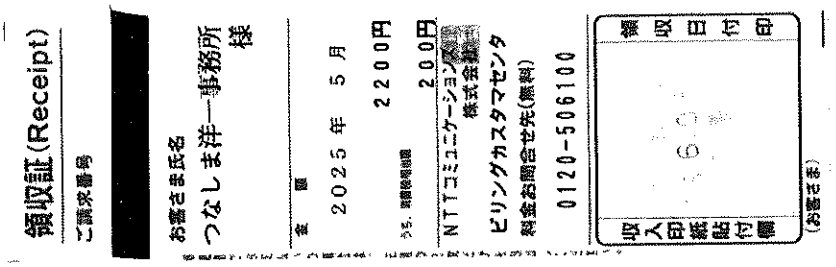

備考欄

2025年5月請求分 光「フレッツ」基本料
NTTコミュニケーションズ㈱宛てに支払い

ＮＴＴコミュニケーションズ料金請求書
NTT Communications Bill

NTT Communications NTTコミュニケーションズ株式会社

252－1121

綾瀬市小園９５９－１

つなしま洋一事務所　様

社用コード 901001311001 11216 11216 00*
7861114517

発行日　２０２５年　５月２３日
Issue Date　2025／05／23

ご請求番号 Billing ID	[redacted]
アクセスキー Access Key	
ご請求年月 Billing Month	２０２５年　５月
ご利用番号等 Customer Number	[redacted]
ご請求額 Total Amount	２，２００円
うち、消費税分 Consumption Tax	２００円
お支払期限 Due Date	２０２５年　６月　１０日

上記「お支払期限」までにお支払いください。お支払いが遅れますと年14.5%の延滞利息がかかることがございます。（延滞利息はお支払いの次回以降の請求に加算）
なお、お支払期限を過ぎた場合でも本請求書でお支払いをお願いします。

日頃、NTTコミュニケーションズをご利用いただきまして誠にありがとうございます。
NTTCommunications would like to thank you for using our services.

<料金お問い合わせ先>
■インターネットでのお手続き・ご照会　24時間 年中無休
https://support.ocn.ne.jp/r/cb/
（NTTドコモのWebサイトへ移動します）
■ビリングカスタマセンタ　【受付時間】9:00～17:00(土日祝・12/29～1/3は除く)
☎０１２０－５０６－１００　発信はスマホからが便利です!
〒810－0012　福岡県福岡市中央区白金1丁目20番3号　紙与薬院ビル

お知らせ(Information)

ＮＴＴコミュニケーションズ株式会社：Ｔ７０１０００１０６４６４８

１０％対象請求額（税込）	２，２００円	うち消費税等	２００円
ご請求額合計	２，２００円		

※ご利用料金・利用期間の詳細については、請求内訳をご確認ください。

【隔月請求のお知らせ】偶数請求月（２月・４月・６月・８月・１０月・１２月）のご請求額が「５０００円未満（税込）」の場合、翌月（奇数月）にまとめてご請求させていただいております。（毎月請求ご希望のご連絡をいただいた場合等をのぞきます）

【法人・個人事業主のお客さま】適格請求書等保存方式への対応について、２０２５年１月ご請求分より、請求書・口座振替のご案内をそのまま適格請求書としてご利用いただけるよう提供方法を変更いたしました。詳細は弊社ＨＰをご確認ください。　ｈｔｔｐｓ：／／ｓ．ｎｔｔ．ｃｏｍ／３Ｄ４ｚ７ＵＸ

※ＮＴＴドコモが提供するＯＣＮサービス等のご利用料金は、ＮＴＴコミュニケーションズ株式会社にその債権を譲渡し、ＮＴＴコミュニケーションズ株式会社から請求いたします。

※下の部分を切り取り、裏面の各お支払場所にてお支払い願います。

（森林資源保護に配慮した用紙を使用しております。）

料金内訳書
Telecommunications Bill Detail.

NTT Communications NTTコミュニケーションズ株式会社

発行日　2025年 5月23日

ご請求番号 Billing ID	[redacted]

ご請求年月 Billing Month	2025年 5月

料金内訳 Item Names	金額(円) Itemized Amount	税区分 Tax Ind.	ご利用期間等のお知らせ Remarks
◆ ご請求番号計 ◆ [redacted]			
＜ 4月分 ＞			契約数は1です。
〔OCN・インターネット〕			
光 「フレッツ」基本料	950	合算	
2年割	-50	合算	
消費税相当額（合算分）	90		
・・・4月分計・・・	990		
＜ 5月分 ＞			契約数は1です。
〔OCN・インターネット〕			
光 「フレッツ」基本料	950	合算	
2年割	-50	合算	
消費税相当額（合算分）	90		
〔その他調整額等〕			
発行手数料	200	合算	
消費税相当額（合算分）	20		
・・・5月分計・・・	1,210		
＊＊＊＊ 合　計 ＊＊＊＊	2,200		
◆ 契約番号別の内訳 ◆			
＜ 4月分 ＞			
〔OCN・インターネット〕			
[redacted]			3月1日 ～ 3月31日
			取引日：2025／3／31
光 「フレッツ」基本料	950	合算	3月 1日～ 3月31日マンションタイプ
2年割	-50	合算	
消費税相当額（合算分）	90		合算表記の合計料金900円に10％を乗じて算出
・・・契約番号計・・・	990		
＜ 5月分 ＞			
〔OCN・インターネット〕			
[redacted]			4月1日 ～ 4月30日
			取引日：2025／4／30
光 「フレッツ」基本料	950	合算	4月 1日～ 4月30日マンションタイプ
2年割	-50	合算	
消費税相当額（合算分）	90		合算表記の合計料金900円に10％を乗じて算出
・・・契約番号計・・・	990		
〔その他調整額等〕			
[redacted]			取引日：2025／5／10
発行手数料	200	合算	
消費税相当額（合算分）	20		合算表記の合計料金200円に10％を乗じて算出
・・・契約番号計・・・	220		

本文書内の消費税相当額は参考となります。

利用コード	902001311001 08038 11216 00＊

（森林資源保護に配慮した用紙を使用しております。）

同

会派名称
自由民主党

支出伝票番号
714617

政務活動費支出伝票

経費区分	事務費
支出年月日	令和 7 年 6 月 3 日
支出額	1,870 円

使途及び内容

事務用機器等レンタル料、リース料

按分による支出の場合の記載事項

・全体の経費 （ 3,740円）．．．A

・按分の率（ 50％）．．．．．．B

政務活動費の支出額

A × B ＝ 1,870 円

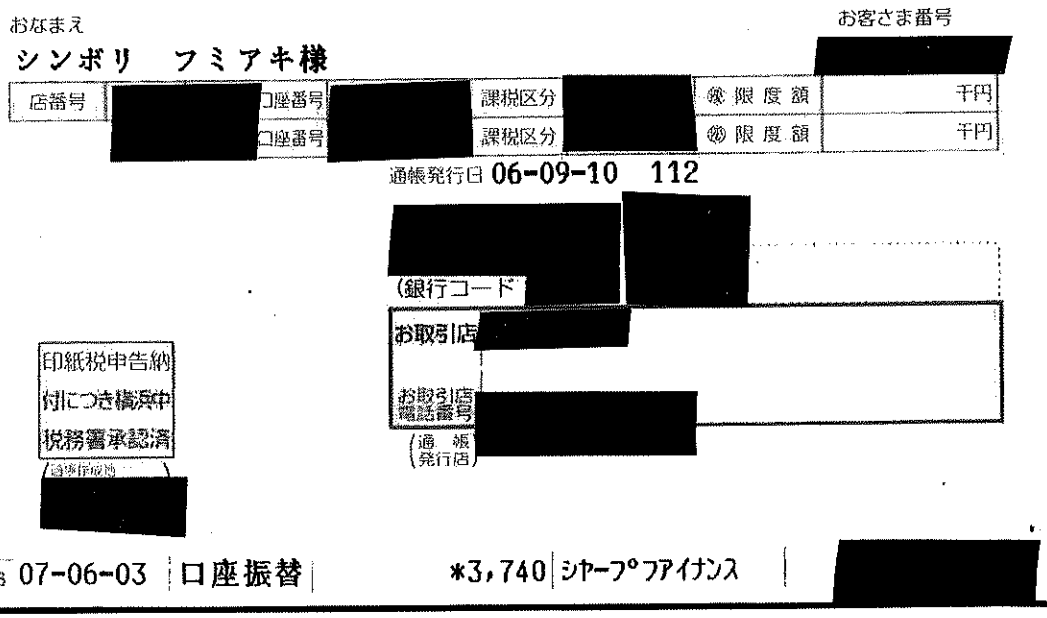

備考欄

NAS機器リース料 6月分

局

会派名称
自由民主党

支出伝票番号
749614

政務活動費支出伝票

経費区分	事務費
支出年月日	令和 7 年 6 月 3 日
支出額	1,928 円

使途及び内容

固定電話、ＦＡＸ、インターネット接続経費

按分による支出の場合の記載事項

・全体の経費 （ 2,410 円）．．．Ａ

・按分の率 （ 80 %）．．．．．．Ｂ

Ａ × Ｂ ＝

政務活動費の支出額

1,928 円

≪領収書等証拠書類の添付欄≫

備考欄

令和7年5月分
インターネット接続料金

07-06-03　口座振替　　*2,410 カモメインターネット(HFC

[redacted]預金通帳

店番号 [redacted] 口座番号 [redacted]

[redacted]

松田　良昭様

[redacted]

局

会派名称	支出伝票番号
自由民主党	744967

政務活動費支出伝票

経費区分	事務費
支出年月日	令和 7 年 6 月 3 日
支出額	2,920 円

使途及び内容

事務用機器等レンタル料、リース料

按分による支出の場合の記載事項

・全体の経費 （ 3,245 円）．．． A

・按分の率 （ 90 %）．．．．．． B

政務活動費の支出額

A × B ＝ 2,920 円

≪領収書等証拠書

ご利用控え [redacted]

○ご預金の預け入れの場合は、必ずお通帳をご利用願います。
○銀行からカードの暗号について、お問い合わせすることは絶対ありません。

区分	機番	処理番号	日付
お振込	261	0259	07-06-03

銀行番号 店番 [redacted]

万円	五千円	二千円	千円	500円	100円	50円	10円	5円	1円

	手数料（消費税等を含む）	金額
11:50	¥385円	¥2,860円

おつり	残高
円	********¥円

手数料のうち振込手数料 ¥385
000053

[redacted]

カ）レントイツト 様

ハラ ソウスケ 様

電話番号 045-222-0740

裏面を必ずご覧下さい

備考欄

シュレッダーリース料
2025.4.18～2025.5.17分
振込手数料含む

局

会派名称	支出伝票番号
自由民主党	723228

政務活動費支出伝票

経費区分	事務費
支出年月日	令和 7 年 6 月 3 日
支出額	4,125 円

使途及び内容

インターネット接続に要する経費

按分による支出の場合の記載事項

・全体の経費 （ 5,500円）．．．A

・按分の率（ 75%）．．．．．．B

A × B ＝ 政務活動費の支出額 4,125 円

≪領収書等証拠書類の添付欄≫

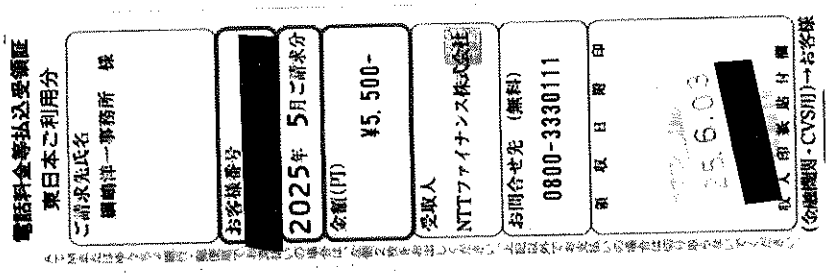

備考欄

2025年5月請求分 フレッツ光利用料
NTTファイナンス㈱宛てに支払い

請求書（東日本ご利用分）

252－1121
綾瀬市小園９５９－１

郵便区内特別

綱嶋洋一事務所　様

0250521010408919 95

19508

Webでのお問い合わせ先

NTTファイナンス

NTTファイナンス株式会社
〒108-0075 東京都港区港南１－２－７０

発行年月日　２０２５年　５月１８日発行
発行会社　差出：ＮＴＴファイナンス（株）
東京都港区港南１－２－７０
お問合せ先　０８００－３３３０１１１（無料）
【還付先】
〒２３１　横浜市中区日本大通　日本郵便㈱
－８６９１　横浜港郵便局　私書箱１０７号
社用コード　J20021221001 19508 19350 00 C
61 000000 1 0　25050310C

日頃、ＮＴＴファイナンスをご利用いただきまして誠にありがとうございます。
下記の料金を請求させていただきますので、内容を十分ご確認のうえ、お支払い期限までに裏面記載の場所でお支払いをお願いします。（ 1／ 2ページ）

お客様ご請求番号 (BILLING NUMBER) お客様番号 (CUSTOMER NUMBER)	請求年月 (MONTH OF ISSUE)	ご請求金額 (TOTAL AMOUNT)	お支払期限 (DUE DATE)
[redacted]	2025年 5月ご請求分	5，５００円	2025年 6月 2日（月）

お　知　ら　せ

【ＮＴＴファイナンスからのお知らせ】
適格請求書発行事業者名：ＮＴＴファイナンス株式会社（登録番号：Ｔ８０１０４０１００５０１１）

１０%対象請求額（税込）	５，５００円	うち消費税等　５００円
ご請求額合計	５，５００円	

※各社のご利用料金・ご利用期間の詳細については、「ご請求内訳」をご確認ください。

↓下の部分を切り取り、当社指定のコンビニエンスストア、金融機関、ゆうちょ銀行・郵便局、ドコモショップへ払い込みをお願いいたします。
Cut off the slip below and use it when paying the charges at one of our designated convenience stores, a financial institution, a post office, a docomo shop

お客様ご請求番号 BILLING NUMBER	[redacted]	請求年月 MONTH OF ISSUE	2025年 5月ご請求分

ご請求内訳 （お客様番号 [redacted] ）

内訳項目 金額(円) CHARGE BREAKDOWN BY CATEGORY (YEN)	内訳金額（円） AMOUNT (YEN)	請求内訳等詳細 DETAILS OF CHARGE BREAKDOWN （本内訳は、各サービス提供事業者が発行したものです。）	税区分 TAX
[redacted]			
◇ＮＴＴ東日本ご利用分			
5,500	5,700	フレッツ光利用料（Ｎ・ギガファミリ） 4月 1日～ 4月30日： お客さまＩＤ_[redacted]	合 算
	-700	にねん割 割引料 ２０２５年０５月以外の解約は解約金がかかります（左記満了月で提供終了）	合 算
	500	消費税等相当額（合計） 合算表示の料金合計×１０％	
◇合計			
5,500	5,500	合計	

ユニバーサルサービス料他には、２０２４年４月利用料分から２０２５年３月利用料分まで、ユニバーサルサービス料に加え、電話リレーサービス料として１番号あたり１．１円（税込）が含まれています。
電話リレーサービス料については一般社団法人電気通信事業者協会のホームページをご確認下さい。
ｈｔｔｐｓ：／／ｗｗｗ．ｔｃａ．ｏｒ．ｊｐ／ｔｅｌｅｐｈｏｎｅｒｅｌａｙ＿ｓｅｒｖｉｃｅ＿ｓｕｐｐｏｒｔ／ｑａ／

＊＊＊ユニバーサルサービス料について＊＊＊
ユニバーサルサービス料は、あまねく日本全国においてユニバーサルサービス（ＮＴＴ東西の加入電話等）の提供を確保するためにご負担いただく料金です。なお、一般社団法人電気通信事業者協会から１番号あたりの費用（番号単価）が公表されています。

J20021221001 19508 19350 00 C

局

会派名称
自由民主党

支出伝票番号
739448

政務活動費支出伝票

経費区分	事務費
支出年月日	令和 7 年 6 月 3 日
支出額	5,940 円

使途及び内容

事務用機器等レンタル料、リース料

按分による支出の場合の記載事項

・全体の経費 （ 6,600 円）．．．A

・按分の率（ 90 %）．．．．．．B

A × B ＝

政務活動費の支出額 5,940 円

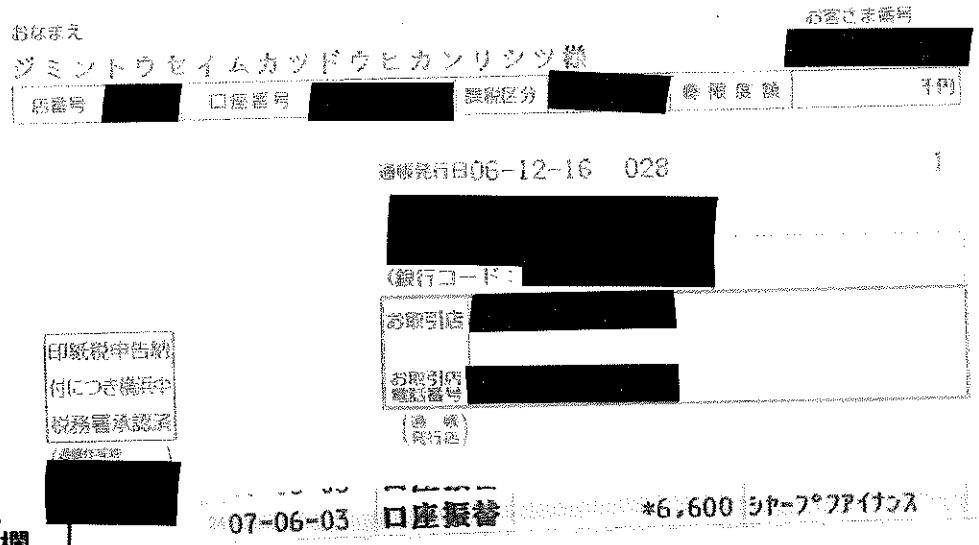

備考欄

紙折り機リース料　6月支払い分

局

会派名称	支出伝票番号
自由民主党	741279

政務活動費支出伝票

経費区分	事務費
支出年月日	令和 7 年 6 月 3 日
支出額	5,985 円

使途及び内容

固定電話・ＦＡＸ使用料

按分による支出の場合の記載事項

・全体の経費 （ 6,650 円）．．．Ａ

・按分の率（ 90 %）．．．．．．Ｂ

Ａ × Ｂ ＝ 政務活動費の支出額 5,985 円

[redacted] 総合口座通帳

店番 口座番号

[redacted]

桐生 秀昭 様

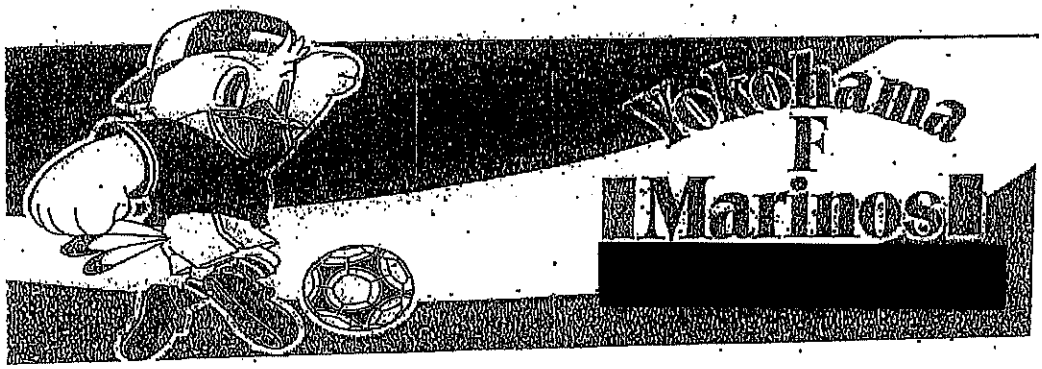

備考欄

ネットラン光電話代 5月分	07.06.03 口座振替	*6,650 KCSﾙｰｸ

15IAB　00105396

請　求　書

（口座振替のお知らせ）

請求先
〒233-0004
神奈川県横浜市港南区港南中央通１－５
さくらビル２０２号
桐生秀昭事務所　御中

請求元
〒221-0812　登録番号 T5020001029742
神奈川県横浜市神奈川区
平川町１０－１２
TEL:045-488-0488
株式会社ルーク

0004711#　4505160112874854　15IAB　000000

請求金額	6,650円

件名：

請求書発行日	2025年05月15日(木)
請求書番号	000792614
締日	2025年05月10日(土)
振替日	2025年06月03日(火)

平素は格別のお引立てを賜り、誠にありがとうございます。上記記載のご請求金額をご指定の口座から振替させていただきます。

前回請求金額	入金額	調整金額	繰越金額	今回請求金額（税抜）	今回消費税額	今回請求金額（税込）

支払方法	口座振替
備考	保守契約解約時、契約（サービス）内容に基づき解約に伴う請求が発生する場合があります。 ▼長期割サービス・コピー用紙無料サービス解約時には契約内容をご確認ください。 ご請求電気料金に関して、2025年1月ご使用分（2月検針分）～3月ご使用分（4月検針分）において、 政府の支援により高圧契約の場合は使用量×1.3円／kwh（3月ご使用分0.7円）、 低圧契約の場合は使用量×2.5円／kwh（3月ご使用分1.3円）が値引されています。 ▼再エネ発電賦課金、容量拠出金相当額、電源調達調整費、エネルギーおとく割を除いた電気使用料より値引いたします。 ▼ネットランでんきをご契約いただいている方が対象になります。 ■税率ごとの税抜の合計額・消費税額を、明細最下段に記載しております。 ※は軽減税率適用です。

請求書のデジタル化に関するご案内

弊社では請求書のデジタル化を目的として、全てのご請求を「BtoBプラットフォーム請求書」にてご案内しております。
下記のURLにアクセス後、「仮ID」と「仮パスワード」をご入力の上、画面の案内に従って、ご登録（無料）をお願いいたします。ご登録完了後すぐにご利用いただけます。
請求書のデジタル化へのご理解とご協力をよろしくお願い申し上げます。

※既にIDを登録済の方は、右記の仮ID・仮パスワードより設定することで、登録済IDで利用することができます。

※ご登録完了後は電子請求書のみ発行させていただきますので、ご注意下さい。

URL	https://wi.infomart.co.jp/in
仮ＩＤ	[redacted]
仮パスワード	

明細日付 明細番号	明細項目	単価 部門	数量	単位	金額 備考	消費税額	請求金額
2025/05/10 100314	ご利用期間　2025/04/01～2025/04/30／ 契約ID [redacted]				契約電話番号　045-849-2447		—
2025/05/10 100314	契約ID [redacted]						—
2025/05/10 100314	契約電話番号　045-849-2447						—
2025/05/10 100314	ﾈｯﾄﾗﾝ光 ﾏﾝｼｮﾝP1B	3,050	1		3,050		—
2025/05/10 100314	多機能転送ｻｰﾋﾞｽ	500	1		500		—
2025/05/10 100314	ﾈｯﾄﾗﾝ光電話（通話料）	435	1		435		—
2025/05/10 100314	ﾈｯﾄﾗﾝ光電話（携帯電話等への通話料）	163	1		163		—
2025/05/10 100314	ﾕﾆﾊﾞｰｻﾙｻｰﾋﾞｽ料他	9	1		9		—
2025/05/10 100314	ﾀﾞﾌﾞﾙﾁｬﾝﾈﾙ	200	1		200		—
2025/05/10 100314	ﾏｲﾅﾝﾊﾞｰ	200	1		200		—
2025/05/10 100314	ﾈｯﾄﾗﾝ光電話ﾌﾟﾗｽ定額料分通話	-462	1		-462		—
2025/05/10 100314	ﾈｯﾄﾗﾝ光電話ﾌﾟﾗｽ（基本料）	480	1		480		—
2025/05/10 100314	ﾈｯﾄﾗﾝ光電話ﾌﾟﾗｽ（基本料）	1,020	1		1,020		—
2025/05/10 100314	ﾈｯﾄﾗﾝ光電話対応機器使用料	450	1		450		—
					6,045		—
	【小　　計】				6,045		—

AH1M0GAB0105396

明細日付 明細番号	明細項目	単価 部門	数量	単位	金額 備考	消費税額	請求金額
	【税抜御買上計10.0%】				6,045		—
	消費税等10.0%				605		—
	税率／課税対象額／消費税等						—
	10.0／¥6,045／¥605						—

局

会派名称	支出伝票番号
自由民主党	720884

政務活動費支出伝票

経費区分	事務費
支出年月日	令和 7 年 6 月 3 日
支出額	6,875 円

使途及び内容

事務用機器等レンタル料、リース料

按分による支出の場合の記載事項

・全体の経費 （ 13,750円）．．． A

・按分の率（ 50％）．．．．．． B

A × B ＝ 政務活動費の支出額 6,875 円

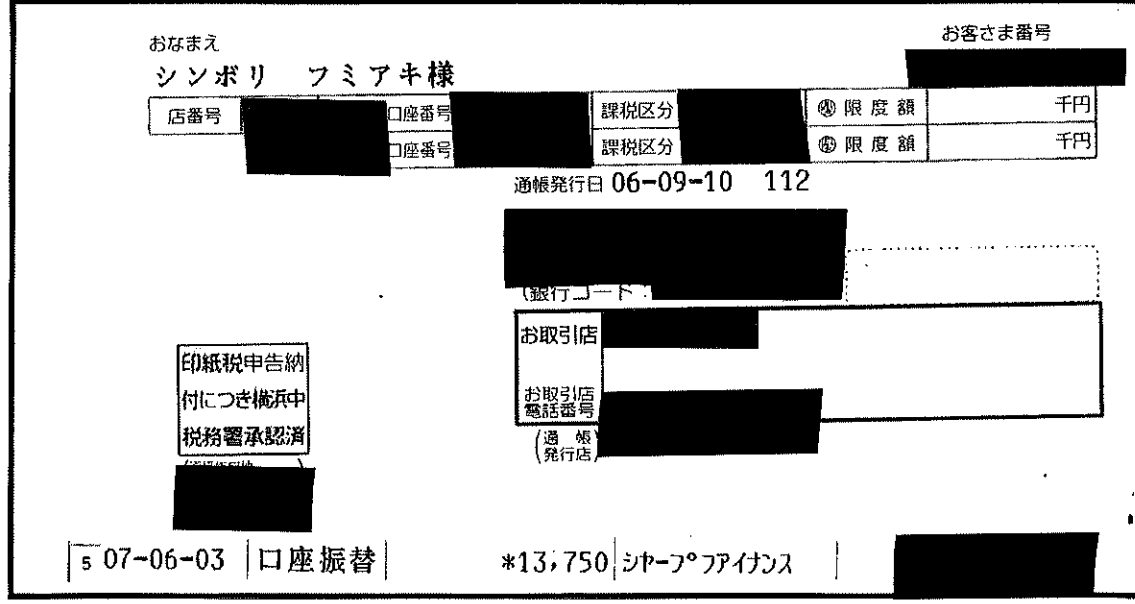

備考欄

UTM装置リース料 6月分

局

会派名称	支出伝票番号
自由民主党	725693

政務活動費支出伝票

経費区分	事務費
支出年月日	令和 7 年 6 月 3 日
支出額	9,152 円

使途及び内容

事務用機器等レンタル料、リース料5月分

按分による支出の場合の記載事項

・全体の経費 （ 11,440円）. . . A

・按分の率（ 80 %）. . . . . B

A × B ＝ 政務活動費の支出額 9,152 円

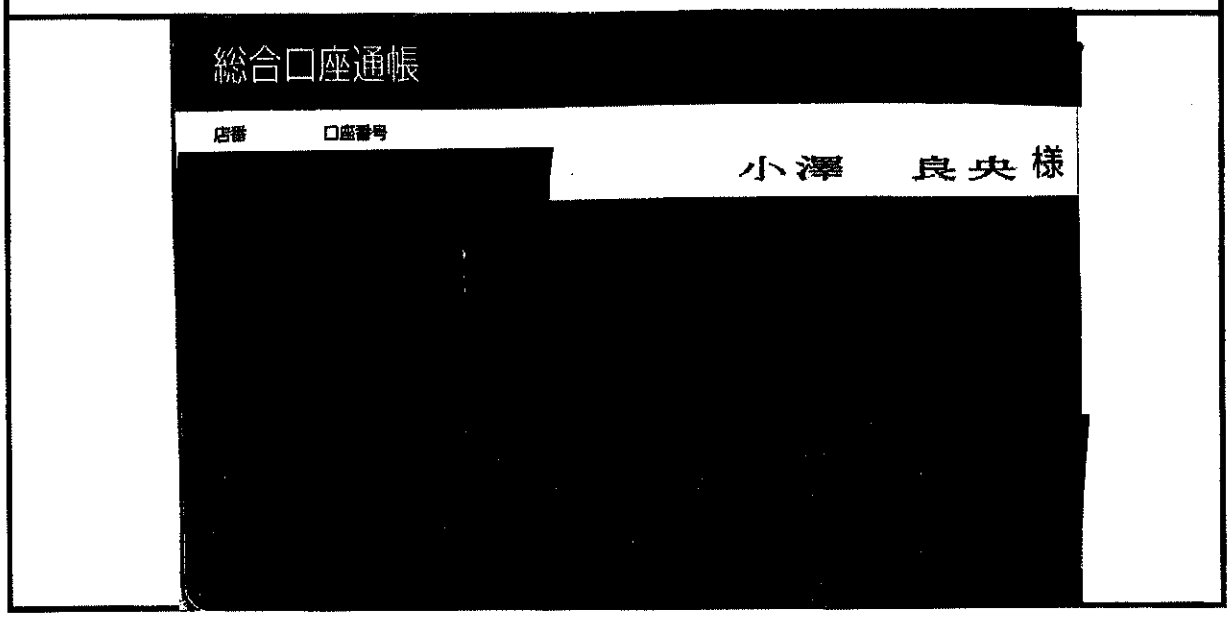

備考欄

複合機

15 D 7- 6- 3 | 11,440 | SMTﾊﾞﾅ

局

会派名称
自由民主党

支出伝票番号
722782

政務活動費支出伝票

経費区分	事務費
支出年月日	令和 7 年 6 月 3 日
支出額	10,087 円

使途及び内容

事務用機器等レンタル料、リース料

按分による支出の場合の記載事項

・全体の経費 （ 20,174円）．．．A

・按分の率 （ 50％）．．．．．．B

政務活動費の支出額

A × B ＝ 10,087 円

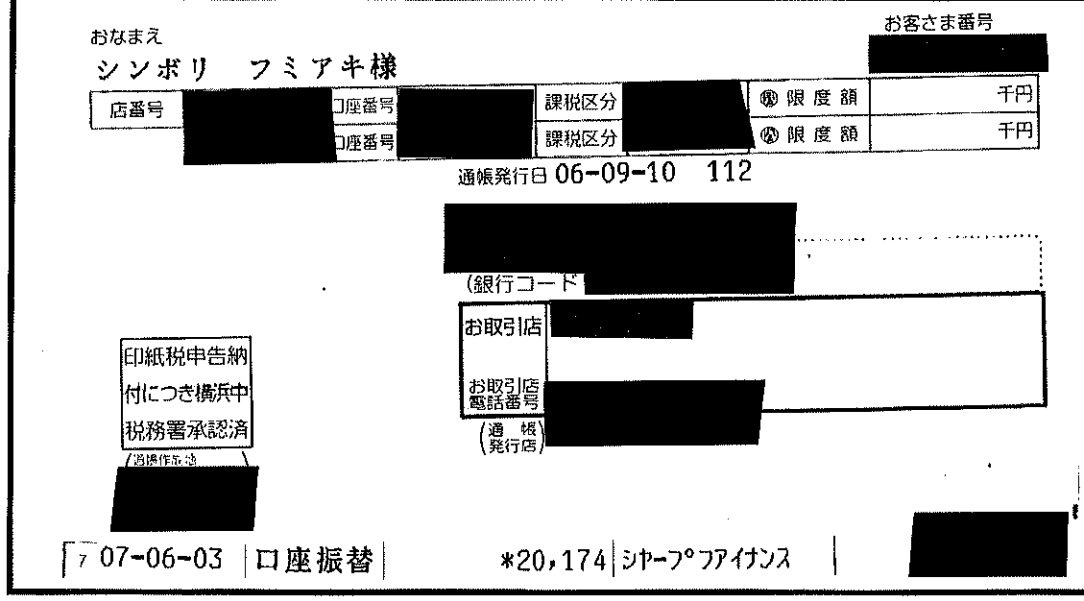

備考欄

複合機リース料 6月分

局

会派名称	支出伝票番号
自由民主党	710961

政務活動費支出伝票

経費区分	事務費
支出年月日	令和 7 年 6 月 3 日
支出額	10,374 円

使途及び内容

事務用機器等レンタル料、リース料

按分による支出の場合の記載事項

・全体の経費 （ 11,527 円）．．．A

・按分の率（ 90 %）．．．．．．B

A × B ＝

政務活動費の支出額 10,374 円

≪領収書等証拠書類の添付欄≫

備考欄

6月分コピー機リース料

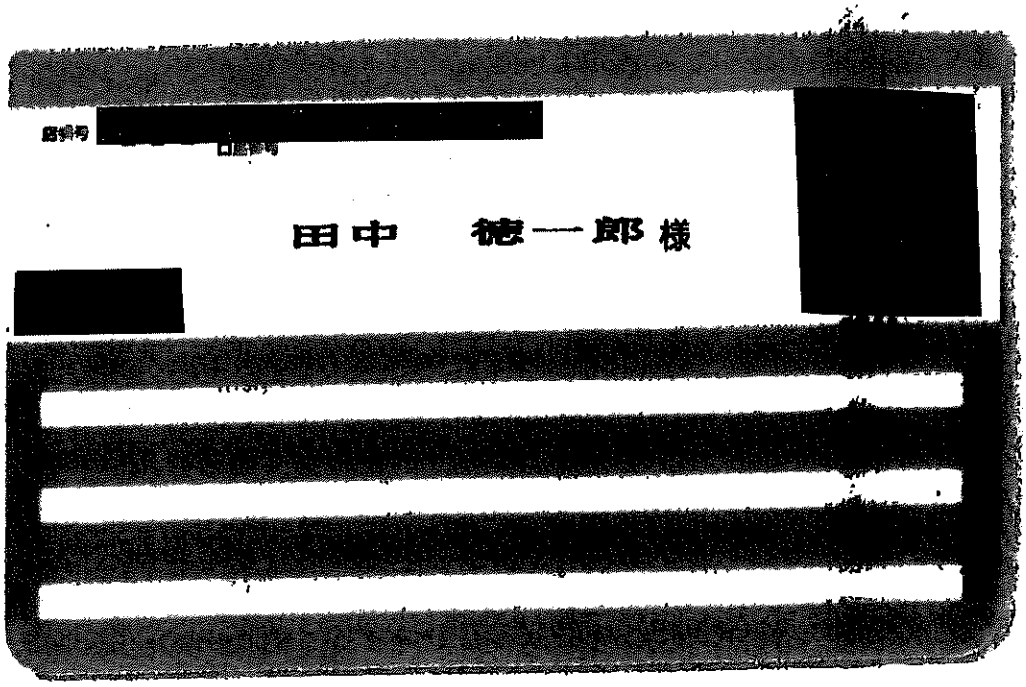
田中　徳一郎 様

画面ID：BNY050

入出金明細照会

照会条件を入力のうえ、「照会する」ボタンを押してください。

印刷

照会口座 [redacted]

照会条件を変更する

この口座から振込　この口座から振替

06月03日から06月03日までの入出金明細照会

日付	取引区分	摘要	お支払い金額	お預り金額	差し引き残高
06月03日分	出金	ｺｳｻﾞﾌﾘｶｴ ｼﾔｰﾌﾟﾌｧｲﾅﾝｽ	11,527円		[redacted]

前の 0件　次の [redacted]

メニュー画面へ

局

会派名称	支出伝票番号
自由民主党	712758

政務活動費支出伝票

経費区分	事務費
支出年月日	令和 7 年 6 月 3 日
支出額	12,177 円

使途及び内容

事務用機器等レンタル料、リース料

按分による支出の場合の記載事項

・全体の経費 （ 13,530 円）．．．A

・按分の率（ 90 %）．．．．．．B

A × B ＝ 政務活動費の支出額 12,177 円

07-06-03 口座振替 *13,530 ｼｬｰﾌﾟﾌｧｲﾅﾝｽ

備考欄

コピー機リース料6月支払分

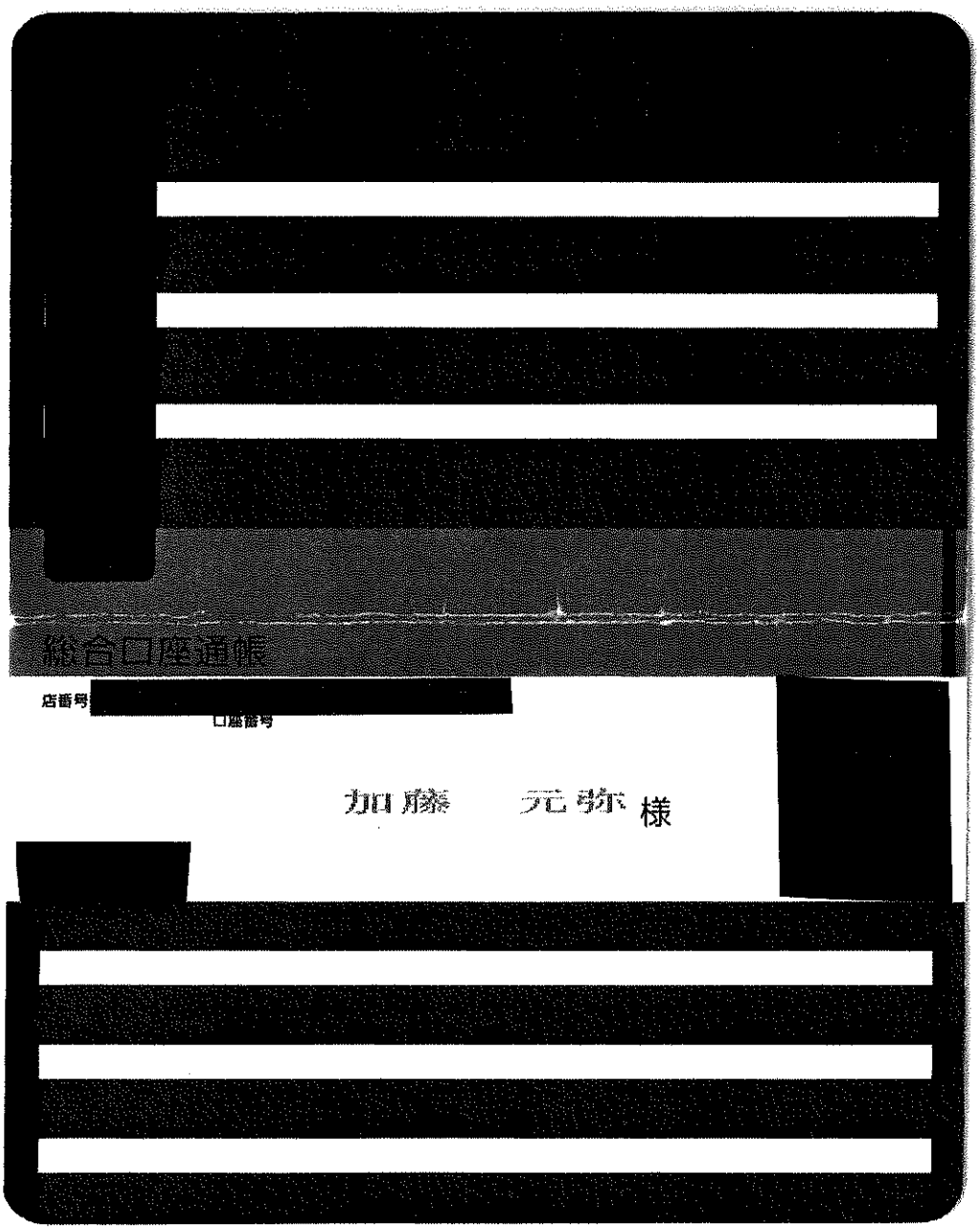
総合口座通帳
店番号
口座番号
加藤　元弥 様

局

会派名称	支出伝票番号
自由民主党	745873

政務活動費支出伝票

経費区分	事務費
支出年月日	令和 7 年 6 月 3 日
支出額	14,960 円

使途及び内容

事務用機器等レンタル料、リース料

按分による支出の場合の記載事項

・全体の経費 （ 18,700 円）. . . A

・按分の率（ 80 %）. . . . . B

政務活動費の支出額

A × B ＝ 14,960 円

≪領収書等証拠書類の添付欄≫

備考欄

複合機レンタルリース代　令和7年5月分
口座振替印字不鮮明な為、令和7年6月3日　18,700円　シャープファイナンス

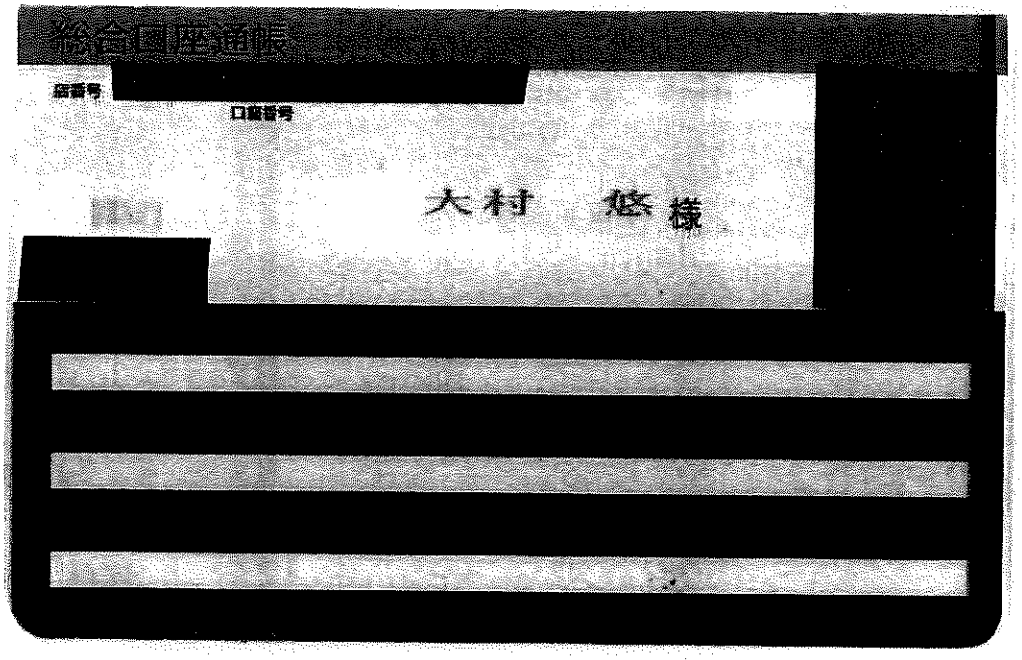

07-06-03	口座振替	¥18,700	ｼﾄｰﾌﾞﾌｧｲﾝｽ

局

会派名称
自由民主党

支出伝票番号
718560

政務活動費支出伝票

経費区分	事務費
支出年月日	令和 7 年 6 月 3 日
支出額	17,050 円

使途及び内容

事務用機器等レンタル料、リース料

按分による支出の場合の記載事項

・全体の経費 （ 17,050 円）. . . A

・按分の率（ 100 %）. . . . . B

政務活動費の支出額

A × B ＝ 17,050 円

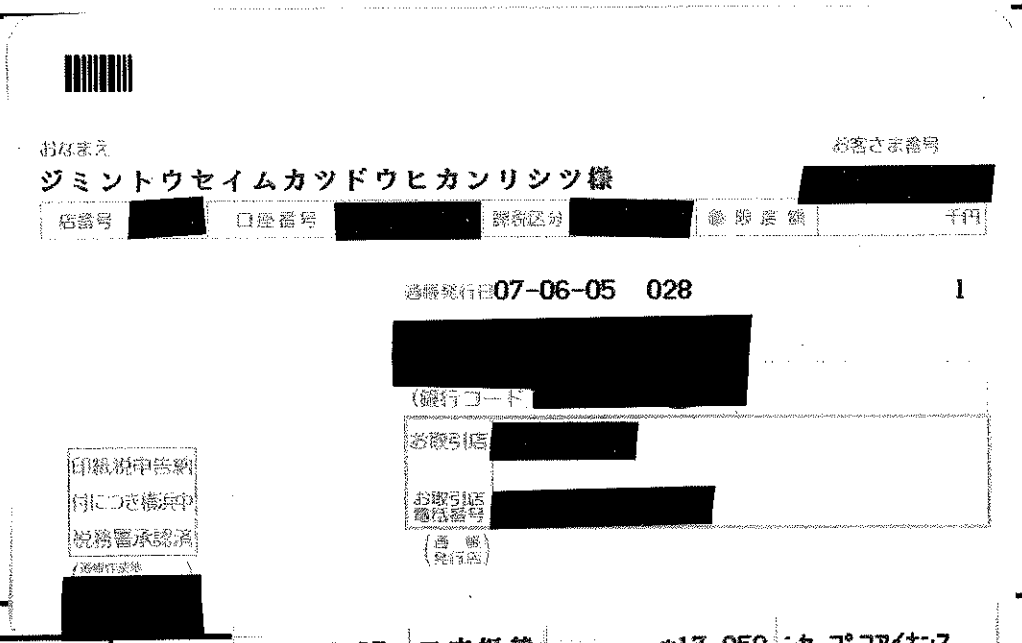
おなまえ
ジミントウセイムカツドウヒカンリシツ様
お客さま番号 [redacted]
店番号 [redacted] 口座番号 [redacted] 預金区分 [redacted] 通帳残額 千円
通帳発行日07-06-05 028 1
[redacted]
(銀行コード [redacted])
お取引店 [redacted]
お取引店電話番号 [redacted]
(通帳発行店)
印紙税申告納付につき横浜中税務署承認済
通帳記号番 [redacted]
07-06-03 口座振替 *17,050 シャープ ファイナンス

備考欄

シュレッダーリース料　6月支払い分

(局)

会派名称	支出伝票番号
自由民主党	747619

政務活動費支出伝票

経費区分	事務費
支出年月日	令和 7 年 6 月 3 日
支出額	18,414 円

使途及び内容

事務用機器等レンタル料、リース料

按分による支出の場合の記載事項

・全体の経費（ 20,460円）．．．A

・按分の率（ 90%）．．．．．．B

政務活動費の支出額

A × B ＝ 18,414 円

≪領収書等証拠書類の添付欄≫

備考欄

6月分コピー機、セキュリティー機器リース料金

[redacted]預金 ORDINARY ACCOUNT 11

お取引内容	お支払金額(円)	お預り金額(円)
25--6--3ｼﾔｰﾌﾟﾌｧｲﾅﾝｽ	8,140	
25--6--3ｼﾔｰﾌﾟﾌｧｲﾅﾝｽ	12,320	20,460-

〈ご説明〉
●他店券○○日・○○日で表示されている日の午後以降にお支払可能となる予定です。
（ただし、お支払可能時刻は手形・小切手類によって異なります。詳細は、窓口にお問い合わせください。）

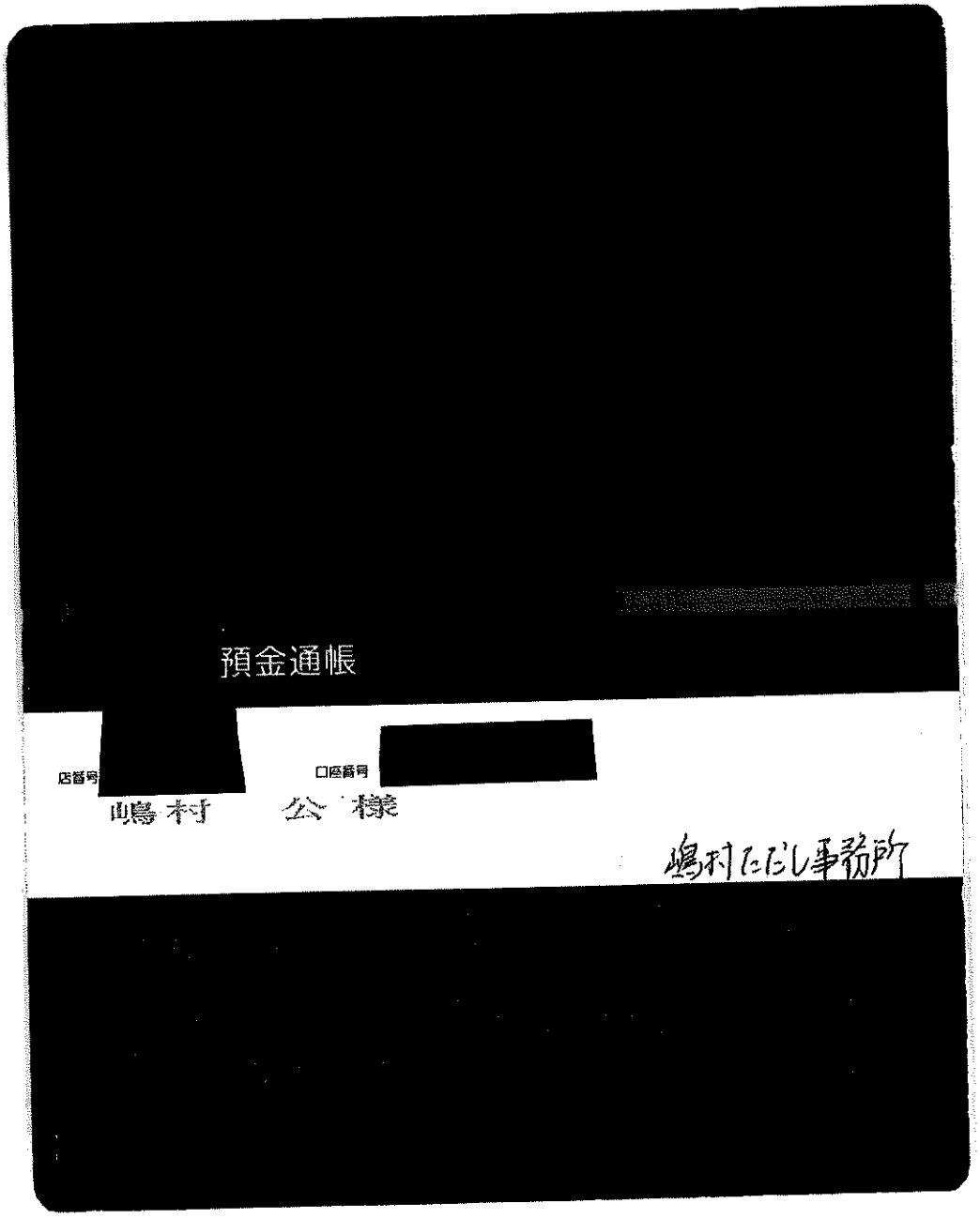
預金通帳
店番号
口座番号
鳴 村　公 様
鳴村ただし事務所

局

会派名称	支出伝票番号
自由民主党	719909

政務活動費支出伝票

経費区分	事務費
支出年月日	令和 7 年 6 月 3 日
支出額	19,305 円

使途及び内容

事務用機器等レンタル料、リース料

按分による支出の場合の記載事項

・全体の経費 （ 21,450 円）．．． A

・按分の率 （ 90 %）．．．．．． B

A × B ＝ 政務活動費の支出額 19,305 円

≪領収書等証拠書類の添付欄≫

[redacted] 総合口座通帳

店番: [redacted] 口座番号 [redacted]

桐生 秀昭 様



15 07.06.03 口座振替 *21,450 シャープ ファイナンス

備考欄

固定電話代
5月分

局

会派名称	支出伝票番号
自由民主党	734013

政務活動費支出伝票

経費区分	事務費
支出年月日	令和 7 年 6 月 3 日
支出額	27,522 円

使途及び内容

事務用機器等レンタル料、リース料

按分による支出の場合の記載事項

・全体の経費（ 30,580 円）．．．A

・按分の率（ 90 %）．．．．．．B

A × B ＝ 政務活動費の支出額 27,522 円

[redacted]

小島健一事務所 様

[redacted]

備考欄

FAX、コピー、リース料（6月分）

[redacted]

7-06-03　(シャープ ファイナンス)　自払　30,580

[redacted]

[redacted]

[redacted]

[redacted]貯金ご利用の上限額 [redacted] 課法

この口座を他金融機関からの振込の受取口座として利用される際は
次の内容をご指定ください
[店名] [redacted]
[店番]

局

会派名称	支出伝票番号
自由民主党	714192

政務活動費支出伝票

経費区分	事務費
支出年月日	令和 7 年 6 月 3 日
支出額	35,046 円

使途及び内容

事務用品・事務用機器・備品購入代

按分による支出の場合の記載事項

・全体の経費 （ 38,940円）. . . A

・按分の率（ 90%）. . . . . B

A × B ＝

政務活動費の支出額 35,046 円

≪領収書等証拠書類の添付欄≫

07-06-03 ｼｬｰﾌﾟﾌｧｲﾅﾝｽ 38,940

備考欄

コピー機リース代
6月分

店番号 [redacted] 口座番号

[redacted]

田中　信次 様

総合口座

[redacted]

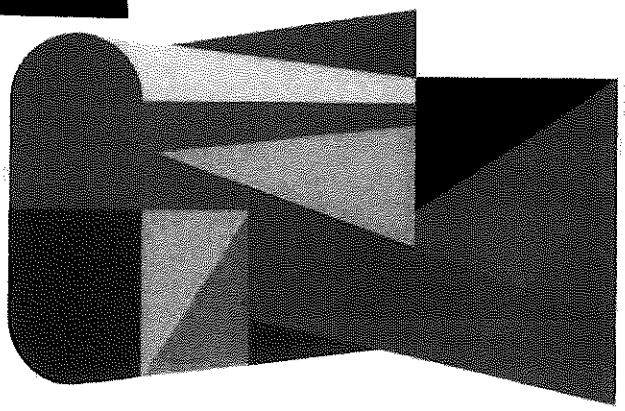

[redacted]

局

会派名称	支出伝票番号
自由民主党	718861

政務活動費支出伝票

経費区分	事務費
支出年月日	令和 7 年 6 月 3 日
支出額	48,312 円

使途及び内容

事務用機器等レンタル料、リース料

按分による支出の場合の記載事項

・全体の経費 （ 53,680 円）．．． A

・按分の率 （ 90 %）．．．．．． B

政務活動費の支出額

A × B ＝ 48,312 円

≪領収書等証拠書類の添付欄≫

[redacted]総合口座通帳

店番: [redacted] 口座番号 [redacted]

桐生 秀昭 様



14 07.06.03 口座振替 *53,680 シャープファイナンス

備考欄

FAX複合機リース
5月分

局

会派名称	支出伝票番号
自由民主党	737827

政務活動費支出伝票

経費区分	事務費
支出年月日	令和 7 年 6 月 3 日
支出額	59,400 円

使途及び内容

事務用機器等レンタル料、リース料

按分による支出の場合の記載事項

・全体の経費 （ 59,400 円）．．． A

・按分の率（ 100 %）．．．．．． B

A × B ＝ 政務活動費の支出額 59,400 円

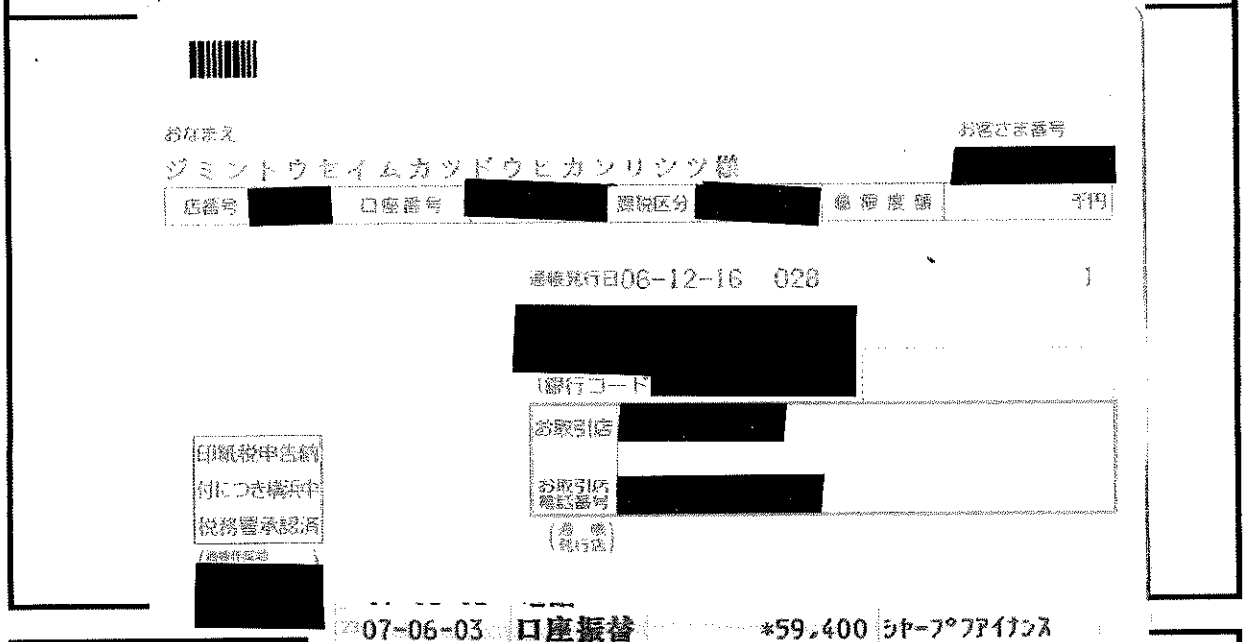

備考欄

複合機リース料　6月支払い分

局

会派名称	支出伝票番号
自由民主党	740603

政務活動費支出伝票

経費区分	事務費
支出年月日	令和 7 年 6 月 3 日
支出額	140,400 円

使途及び内容

政務活動用車両リース料

按分による支出の場合の記載事項

・全体の経費 （ 175,500 円）．．．A

・按分の率 （ 80 %）．．．．．．B

政務活動費の支出額

A × B ＝ 140,400 円

≪領収書等証拠書類の添付欄≫

07-04-03	引落し	*58,500 ｼｮｳﾅﾝ ﾓｰﾀｰ(KCS
07-05-07	引落し	*58,500 ｼｮｳﾅﾝ ﾓｰﾀｰ(KCS
07-06-03	引落し	*58,500 ｼｮｳﾅﾝ ﾓｰﾀｰ(KCS

備考欄

令和7年4月～6月分　政務活動用車両リース料
維持管理費などは除外済み

お客様番号 [redacted]

お名まえ タカハシ ノブユキ サマ

自動支払												
年金	電気	ガス	水道	所代	税金	保険料	家賃地代	[redacted]	定期預金	郵便定期	共済掛金	購買代金
8	8	8	8	8	8	8	8		8	8	8	8
フレンドット	母子家庭								カードローン	ワイドカード	スライド	
8	8	8	8	8	8	8	8					

自動受取					
給与	年金				
8	8	8	8	8	8

給与、年金、配当金などの自動受取や公共料金の自動支払をご利用の際は、こちらの金融機関番号・店舗番号、普通貯金口座番号をご指定ください。

金融機関番号・店舗番号 [redacted]

貯金種類	口座番号	課税区分	マル優限度額	変更日	限度額
[redacted]			千円	年 月 日	千円

通帳発行日 5年 9月 26日

通帳発行回数 11回

お取引内 [redacted]

電話番号

通帳発行店

印紙税法第6条の適用により非課税

（第２号様式）

車 両 リ ー ス 台 帳

車　　種	契 約 期 間	リース料（月額）
トヨタ　プリウス	令和６年６月１日 ～ 令和 11 年５月 31 日	58,500 円

車 両 の 貸 主	車 両 の 借 主
(有)湘南モータース	高橋延幸

リース契約書の内容と相違ないことを証明する。

令和７年４月１日

会派代表者　　団長　　杉本透

(局)

会派名称	支出伝票番号
自由民主党	726537

政務活動費支出伝票

経費区分	事務費
支出年月日	令和 7 年 6 月 4 日
支出額	963 円

使途及び内容

インターネット接続に要する経費

按分による支出の場合の記載事項

・全体の経費 （ 1,070円）．．．A

・按分の率（ 90％）．．．．．．B

政務活動費の支出額

A × B ＝ 963 円

≪領収書等証拠書類の添付欄≫

備考欄

iPadAir通信料（3月請求分）
y.u mobile

[redacted] ご利用明細書

2025年05月14日現在

[redacted]

桝　晴太郎 様

カード番号 [redacted]
キャッシング設定日

ご請求金額 [redacted]円
お支払日　2025年06月04日　水曜日
お支払
指定口座 [redacted]
口座名義人　マス　セイタロウ

	ショッピング	キャッシング
ご利用可能枠	[redacted]	
リボ払/コース	定額コース	標準コース
実質年率	18.000%	18.000%
キャッシング遅延損害金		20.000%

口座へのご準備はお支払日の前日(金融機関営業日)までにお願いいたします。

[redacted]ポイント

本カードでの今回獲得ポイント	:
内ボーナスポイント	:
今回獲得した総ポイント	:
今回締め切りまでに交換したポイント	:
累計ポイント残高	:

[redacted]

1070

ご利用内容　2025年05月14日現在　2025年05月15日以降のご入金につきましては本明細に反映しておりません。
下記明細の備考欄に ＊ 印のあるご利用分は、一部または全額をご入金いただいた明細です。「今回ご利用金額」へは差額を記載しております。

ご請求内訳		4／14現在の残高	5／14現在の左記へのご入金	今回ご利用金額	5／14現在の残高	今回ご請求金額	うち手数料／利息／遅延損害金	今回お支払い後残高
総額		[redacted]						
ショッピング	リボ払い							
	1回払い							
	2回払い							
	ボーナス払い							
	ご優待							
	ご返金対象額							
	遅延損害金							
	増額払いお申出額							
	小　計	[redacted]						
キャッシング	リボ払い							
	1回払い							
	手続費用							
	ご返金対象額							
	遅延損害金							
	増額払いお申出額							
	小　計	[redacted]						
その他請求								

今回ご請求額の元金充当額　ショッピング [redacted]円　キャッシング [redacted]円

ご利用明細

ご利用年月日	ご利用店名及び商品名	家族	支払区分	ご利用金額	備考
	「　ショッピングご利用明細　」				
9 2025 0301	y.u mobile サービス利用料		1回	550	
0 2025 0301	y.u mobile サービス利用料		1回	520	
[redacted]					

ご利用明細

ご利用年月日	ご利用店名及び商品名	家族	支払区分	ご利用金額	備考
[redacted]					

ご利用明細

ご利用年月日	ご利用店名及び商品名	家族	支払区分	ご利用金額	備考
[redacted]					

局

会派名称	支出伝票番号
自由民主党	725071

政務活動費支出伝票

経費区分	事務費
支出年月日	令和 7 年 6 月 4 日
支出額	4,306 円

使途及び内容

事務用機器等レンタル料、リース料

按分による支出の場合の記載事項

・全体の経費 （ 4,785 円）．．．A

・按分の率（ 90 %）．．．．．．B

A × B ＝

政務活動費の支出額 4,306 円

≪領収書等証拠書類の添付欄≫

備考欄

5月請求分　複合機のカウンター料金
振込手数料含む

≪領収書等証拠書類の添付欄≫

領　収　書

No.048785

2025年6月4日

川崎修平政務調査事務所 殿

~~¥~~ 4,400.-

但し 銀行振込みにて

上記の金額正に領収いたしました

内訳	
現金	
小切手	／
（　　）	
（　　）	
内消費税額等(10%)	¥400.-

収入印紙

株式会社 阪南ビジネスマシン
〈本社〉大阪府堺市中区深井北町3[redacted]
TEL(072)277－0[redacted]
登録番号:T6120101006102

扱者 [redacted]

＊金額を訂正したものは無効と致します。

ご利用控え

[redacted]

○ご預金の預け入れの場合は、必ずお通帳をご利用願います。
○銀行からカードの暗号について、お問い合わせすることは絶対ありません。

区分	機番	処理番号	日付
お振込	111	1412	07-06-04

銀行番号 [redacted]　店番 [redacted]　預金種目 [redacted]

[redacted]

万円	五十円	二十円	千円	500円	100円	50円	10円	5円	1円

12:41	手数料(消費税等を含む) ¥385円	金額 ¥4,400円
おつり 円		残高 ＊＊＊＊＊＊＊＊＊＊＊＊＊＊円

手数料のうち振込手数料　¥385

000071

[redacted]

カ)ハンナンビジネスマシン　様

カワサキシコウヘイセイムチヨウサジムショ　様

電話番号　045-642-6322

お振込先・お振替先明細ご案内

裏面を必ずご覧下さい

局

会派名称
自由民主党

支出伝票番号
730351

政務活動費支出伝票

経費区分	事務費
支出年月日	令和 7 年 6 月 4 日
支出額	4,356 円

使途及び内容

事務用機器等レンタル料、リース料

按分による支出の場合の記載事項

・全体の経費 （ 4,840 円）．．． A

・按分の率 （ 90 %）．．．．．． B

A × B ＝ 政務活動費の支出額 4,356 円

≪領収書等証拠書類の添付欄≫

[redacted]総合口座通帳

店番 口座番号

[redacted]

桐生 秀昭 様

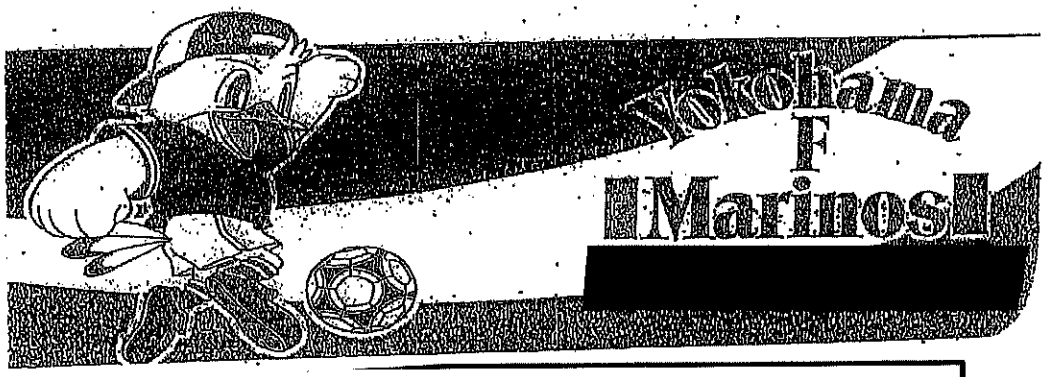

[redacted]

備考欄

パソコン代
5月分

17 07.06.04 口座振替 ＊4,840 セゾンリース

局

会派名称
自由民主党

支出伝票番号
719651

政務活動費支出伝票

経費区分	事務費
支出年月日	令和 7 年 6 月 4 日
支出額	5,346 円

使途及び内容

事務用機器等レンタル料、リース料

按分による支出の場合の記載事項

・全体の経費 （ 5,940 円）．．．A

・按分の率 （ 90 %）．．．．．．B

政務活動費の支出額

A × B = 5,346 円

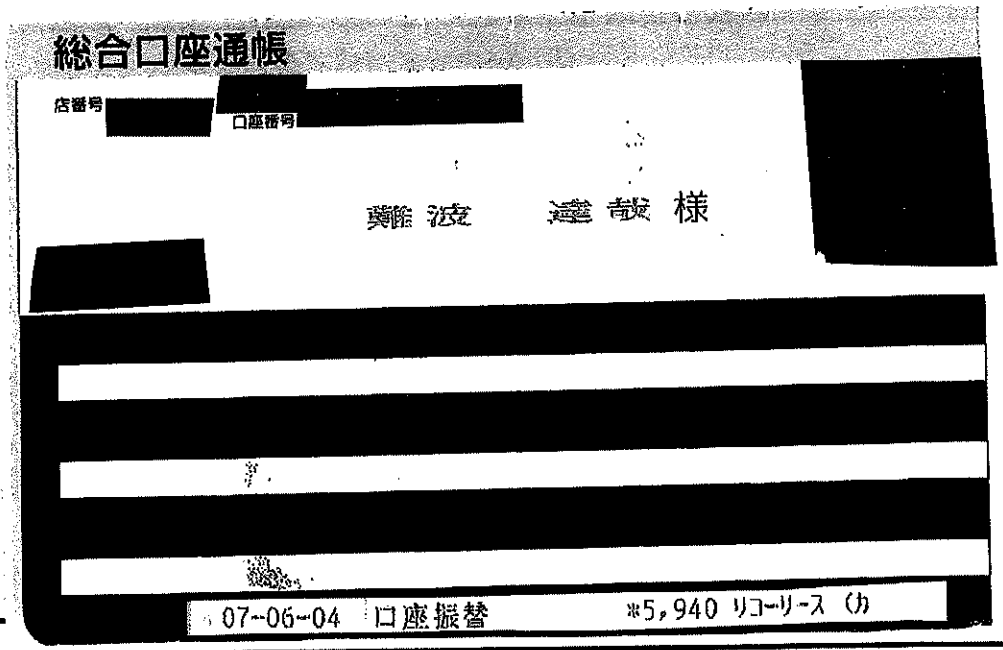

総合口座通帳

店番号 [redacted] 口座番号 [redacted]

[redacted] 様

[redacted]

07-06-04 口座振替 ※5,940 リコーリース (カ

備考欄

印刷機リース代
6月分

局

会派名称	支出伝票番号
自由民主党	742474

政務活動費支出伝票

経費区分	事務費
支出年月日	令和 7 年 6 月 4 日
支出額	6,697 円

使途及び内容

インターネット接続に要する経費

按分による支出の場合の記載事項

・全体の経費 （ 7,442 円）．．． A

・按分の率（ 90 %）．．．．．． B

A × B ＝

政務活動費の支出額 6,697 円

≪領収書等証拠書類の添付欄≫

備考欄

モバイルルーター利用料6月支払分

商品交換申込用紙

商品交換のご案内は [redacted] をご覧ください

ポイント残高 [redacted] 点

2025 年 05 月 15 日作成

[redacted]

加藤　元弥　様

000837544-1-S11J　G001 111000
003/003-0003538 1C3A0001180

1911110000419506-2505

●は全て記入してください。

●商品番号 3桁	●商品名	●①1個あたりのポイント	●② 口数	●(左記①×②) ポイント小計
例 9 9 9	○○ギフトセット	5,000	2	10,000
		●引換ポイント合計		

※お申込み後のキャンセルはいたしかねます。
※WEB限定品の郵送申込はできません。
申込用紙は下記の郵送先にお送りください。 [redacted]

【郵送先 [redacted]

[redacted] ご利用代金明細書

いつもクレジットカードをご利用いただき誠にありがとうございます。
今月のご利用代金の明細をご案内申し上げます。

枚　数　3 枚／　3 枚　　作成日　2025 年 05 月 15 日

会員番号	[redacted]
お支払額	[redacted] 円
お支払日	2025年　06月　04日

金融機関	[redacted]
支　店	[redacted]
口座番号	＊＊＊＊＊＊＊
口座名義	カトウ　モトヤ
お支払方法	口座振替

※口座へのご入金はお支払日の前日までにお願いいたします。
※個人情報保護のため、会員番号と口座番号を一部非表示としています。

ご利用可能枠	[redacted] 円
内　割賦枠	[redacted] 円

ご入会年月　　年　　月

割賦枠とは、ショッピングご利用分の内、1回払い以外（2回払い、分割払い、リボルビング払い）でご利用いただける枠を指します。なお、ボーナス一括払いも割賦枠に含まれます。

―ご利用代金明細書の交付手数料について―

郵送にてお届けする紙の明細書は有料「1通あたり132円(税込)」となっております。
今回ご請求した交付手数料は、前月お送りした紙の明細書の分となります。
一部有料対象外の条件など、詳細は当社ホームページをご確認ください。

[redacted] のサービスについてのお問い合わせ先

●[redacted]
●[redacted]

自動振替ができない場合のお支払方法のご案内

1.金融機関からのお振り込み

下の口座に電信扱いでお振り込みくださいますようお願い申し上げます。(振込手数料はお客様負担になります。
※金融機関のATMでは、10万円を超える現金でのお振り込みはできません。詳しくは各金融機関へお問い合わせください。

お客様お振り込み口座	銀行	支店	口座番号	受取人
[redacted]	[redacted]	[redacted]	[redacted]	[redacted]
ご契約者名・お問い合わせ番号	加藤　元弥	[redacted]		

※「ご契約者名(フリガナ)」+「お問い合わせ番号」でのお振り込みをお願いいたします。
※明細書が作成された後に、当月分を金融機関およ[redacted]らご入金された場合、口座からの引落しと重複することがありますので、ご注意ください。詳し[redacted]お問い合わせください。

2.当社ATM[redacted]からのご入金

お支払いにつきましても、当社ATM([redacted]ご入金が出来ますので、ぜひご利用ください。
※ご入金は6:00～23:00です。(一部お取扱い時間の短いコーナーがあります)※紙幣は50枚(総高50万円)まで入金できます。50枚(50万円)を超える場合には、「1.金融機関からのお振り込み」にてご入金ください。※硬貨でのご入金はできませんのでご了承ください。

ポイントのご案内

[redacted]

	ポイント数
今回獲得ポイント	[redacted]
ボーナスポイント	(
調整	

※ビューカードで獲得されたポイントのみ表示しております。
※括弧内のポイント数は期間限定ポイントとなります。

ポイント残高		有効期限
通常ポイント	[redacted]	2027年04月30日
期間限定ポイント		

※毎月10日時点の残高を表示しております。

[redacted]

交換申込方法

① [redacted]
② [redacted]
③ [redacted]

今回獲得	今回獲得内訳 [redacted]	ポイント対象金額	ポイント数

※ビューカードで獲得されたポイントのみ表示しております。

最新の [redacted] 交換商品について、[redacted] をご確認ください。

明細書についてのお問い合わせ先 お問い合わせの際は、会員番号（16桁）とご明細番号が必要になりますので、あらかじめお手もとのカードをご確認ください

[redacted] 付時間 9:00～17:30
カードを紛失された場合はこちらにお電話ください　紛失盗難デスク　☎[redacted]［24時間年中無休］
適格請求書発行事業者登録番号 [redacted]

当社が契約する指定紛争解決機関の名称
日本貸金業協会
貸金業相談・紛争解決センター

[redacted]

ご利用年月日		ご利用箇所	ご利用額	払戻額	ご請求額（うち手数料・利息）	支払区分（回数）	今回回数	今回ご請求額・弁済金（うち手数料・利息）	備考 現地通貨額	通貨略称	換算レート（円）
		[redacted]									
		加藤　元弥　様									
		[redacted]									
250407		株式会社ワイヤレスゲート	4,689		4,689	1回払		4,689			
		[redacted]									
250430	★	インターネットイニシアティブ	2,753		2,753	1回払		2,753			
		[redacted]									

97,442-

■マークは、当社から発行するインボイスの対象です。単独を皆じ方で、消費税の仕入税額控除を行う場合はこのご利用代金明細書の保存が必要です。
●マークは、JRE POINT獲得対象の商品です。●マーク以外は、一部のご利用分を除きJALカードショッピングマイル積算対象の商品です。
また、★マークは、JCB加盟店でのご利用です。※加盟店からの売上が到着した時期によって、ご請求月がずれる場合がありますので、予めご了承ください。

[redacted]

ご利用方法	返済コース	手数料率・利率（実質年率・%）	ボーナス月	ボーナス加算額 冬季	ボーナス加算額 夏季
ショッピングリボ	5，000円コース	13.200	** 月/** 月		

◆ショッピングお支払い後残高（2回払い、分割払い、ボーナス一括払い、リボ払い）

お支払区分	今回ご請求額・弁済金（手数料含む）	お支払い後残高（うち手数料）
ショッピング２回払い	0	0
ショッピング分割払い	0	0
ショッピングボーナス一括払い	0	夏季（８月） 0
ショッピングリボ払い	0	0

◆インボイス対象合計金額

税率	10%	税込合計	0	消費税	0

局

会派名称	支出伝票番号
自由民主党	738671

政務活動費支出伝票

経費区分	事務費
支出年月日	令和 7 年 6 月 4 日
支出額	6,930 円

使途及び内容

事務用品・事務用機器・備品購入代

按分による支出の場合の記載事項

・全体の経費 （ 7,700円）. . . A

・按分の率（ 90 %）. . . . . B

A × B ＝ 政務活動費の支出額 6,930 円

No.

領収証

令和 7 年 6 月 4 日

山口みつお 様

合計 ¥ 7,700-

税率	金額(税抜・税込)		
10 %	消費税額等	700	円

内訳		
	現金	✓
	小切手	
	相殺	
	振込	

但し 印刷代（名刺印刷代 ）

上記金額正に領収致しました

収入印紙

株式会社 勝文堂印刷
〒252-0137 神奈川県相模原市緑区二本松[illegible]
TEL(042)773-8487(代) FAX(042)[illegible]
登録番号 T3-0210-0101-4661

取扱者 [redacted]

印刷すべてOK

備考欄

名刺印刷代
(株)勝文堂印刷
300枚

神奈川県議会議員

山口美津夫

自由民主党神奈川県議会議員団
・行政書士山口美津夫事務所代表
・相模原市カヌー協会会長

山口みつお事務所
〒252-0159
神奈川県相模原市緑区三ケ木316-2
ＴＥＬ 042-785-6655
ＦＡＸ 042-785-6644
E-mail [redacted]

自由民主党神奈川県議会議員控室
〒231-8588
神奈川県横浜市中区日本大通１
ＴＥＬ 045-210-1111（内線 7775）

MEMO



(局)

会派名称	支出伝票番号
自由民主党	743388

政務活動費支出伝票

経費区分	事務費
支出年月日	令和 7 年 6 月 4 日
支出額	6,984 円

使途及び内容

事務用品・事務用機器・備品購入代

按分による支出の場合の記載事項

・全体の経費 （ 7,761 円）. . . A

・按分の率（ 90 %）. . . . . B

政務活動費の支出額

A × B ＝ 6,984 円

≪領収書等証拠書類の添付欄≫

FamilyMart
栄スポーツセンター店
神奈川県横浜市栄区公田町
５０６－５
電話：045-897-3095

2025年 6月 4日（水）13:37
レジ 2-1219 責No.091

受領書

お客様情報：
予約番号：1848990129499824549
Amazon.co.jpをご利用いただき
ありがとうございます。
お客様の注文番号は：
250-7148226-8667042
お支払いについてご不明な点は
カスタマーサービスまで。
www.amazon.co.jp/contact-us/
サービス提供企業名称：
ウェルネット株式会社
受領日時：
2025年 6月 4日（水）13:37
お問い合わせ先：
Amazon.co.jp
Amazon.co.jpカスタマーサービス
電話：----------
受付時間：----------
http://www.amazon.co.jp/contact-us/
お問い合わせ用コード：
07730091250604133694
商品情報：
お客様へのご案内
Amazon.co.jp をご利用いただきありがとうございます。
お客様のお支払いを受け付けました。
まもなくアカウントに登録されたEメールアドレスに
お支払い確認のメールを送信します。
ご注文の詳細は、アカウントサービスでご確認ください。
http://www.amazon.co.jp/your-account

合計 ¥7,761

備考欄

ラミネーター、ラミネートフィルム購入代

注文の詳細

注文日 2025年6月3日　注文 # 250-7148226-8667042

お届け先

楠梨恵子事務所
横浜市栄区公田町
514-3
神奈川県 247-0024
日本

支払い方法

コンビニ・ATM・ネットバンキング・電子マネー払い

重要なお知らせ: 重要なお知らせ：お支払い番号は、コンビニや金融機関によって呼び方が異なりますが、Eメールでお送りする11けたの番号です（注文番号とは別にお知らせします）。セブン-イレブンではお支払い番号とは別に、13けたの払込票番号が必要です。詳しくは「お支払い方法について」のページまたはヘルプページをご確認ください。
お支払い番号発行後は、上記の「注文商品」の項目の下でもお支払い番号および「お支払い方法について」のページをご確認いただけます。

領収書/購入明細書

商品の小計：	￥7,761
配送料・手数料：	￥460
注文合計：	￥8,221
割引：	-￥460
ご請求額：	**￥7,761**

6月11日にお届け済み

ご注文商品を住人の方に直接手渡しました。

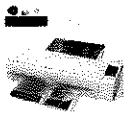

Futtest ラミネーター A3/A4対応 ラミネート 器 80~150μmフィルム対応 ラミネート機械 紙詰まり防止 波打ち防止 気泡なし ABS機能 簡単操作 60秒ウォームアップ a3 ラミネート 冷/熱モード 写真/名刺/カード/メニュー対応 オフィス用品 業務用 家庭用 ノートリング 穴抜き 裁断機 角取り付属（ホワイト）

販売: Fut.store

商品の返品: 2025年7月11日まで有効

￥6,458



アスカ ラミネートフィルム A4サイズ F1026 静電防止 100枚入り 100μ

販売: Amazon.co.jp

商品の返品または交換: 2025年7月11日まで有効

￥1,303

利用規約 | プライバシー規約 | パーソナライズド広告規約 | 各種規約 | 特定商取引法に基づく表示
© 1996-2025, Amazon.com, Inc. またはその関連会社

局

会派名称	支出伝票番号
自由民主党	728571

政務活動費支出伝票

経費区分	事務費
支出年月日	令和 7 年 6 月 4 日
支出額	7,227 円

使途及び内容

事務用機器等レンタル料、リース料

按分による支出の場合の記載事項

・全体の経費 （ 8,030 円）．．． A

・按分の率（ 90 %）．．．．．． B

政務活動費の支出額

A × B ＝ 7,227 円

≪領収書等証拠書類の添付欄≫

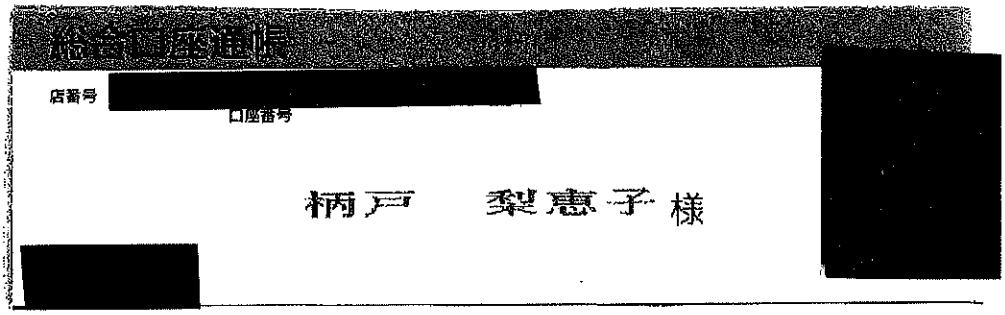

07-06-04	口座振替	*8,030	リコーリース（カ

備考欄

複合機リース料
6月分

(局)

会派名称	支出伝票番号
自由民主党	719460

政務活動費支出伝票

経費区分	事務費
支出年月日	令和 7 年 6 月 4 日
支出額	8,712 円

使途及び内容

事務用機器等レンタル料、リース料

按分による支出の場合の記載事項

・全体の経費 （ 10,891 円）. . . A

・按分の率（ 80 %）. . . . . B

A × B = 政務活動費の支出額 8,712 円

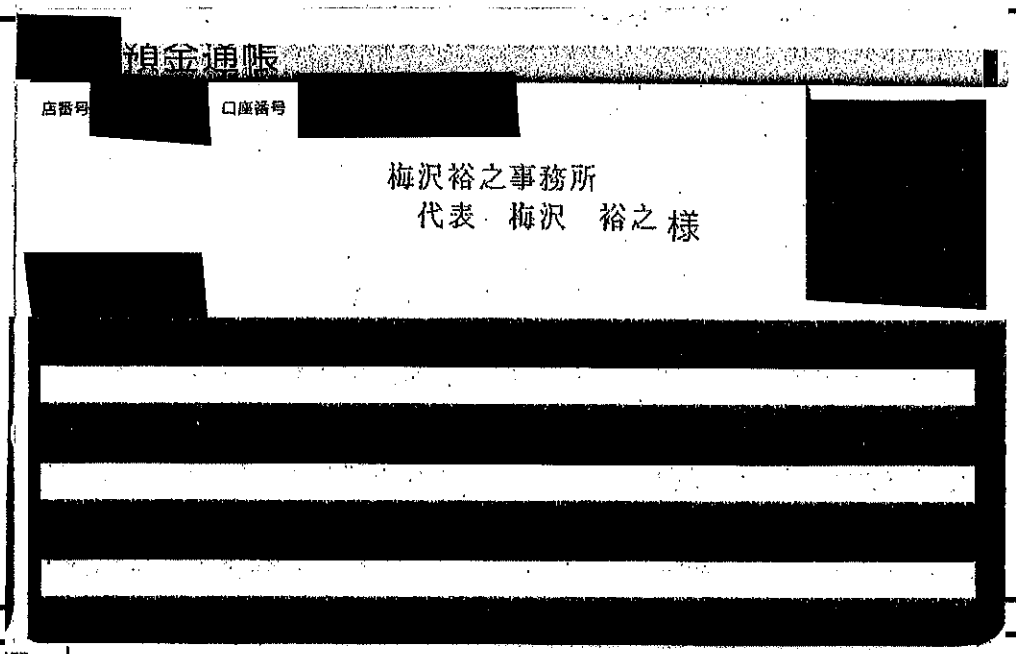

備考欄				
	07-06-04	口座振替	*10,891	ｾｿﾞﾝﾘｰｽ

PCリース料6月分

局

会派名称	支出伝票番号
自由民主党	713799

政務活動費支出伝票

経費区分	事務費
支出年月日	令和 7 年 6 月 4 日
支出額	13,365 円

使途及び内容

事務用機器等レンタル料、リース料

按分による支出の場合の記載事項

・全体の経費 （ 14,850 円）．．．A

・按分の率（ 90 %）．．．．．．B

A × B ＝ 政務活動費の支出額 13,365 円

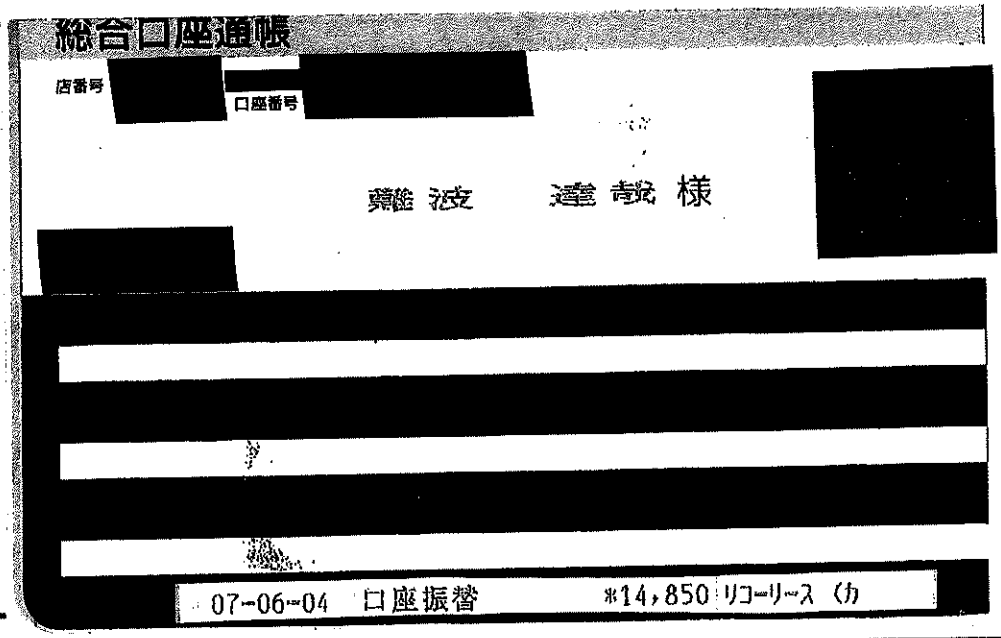
総合口座通帳

店番号 [redacted] 口座番号 [redacted]

[redacted] 様

[redacted]

07-06-04 口座振替 *14,850 リコーリース（カ

備考欄

リコー印刷機リース代
6月分

局

会派名称	支出伝票番号
自由民主党	715901

政務活動費支出伝票

経費区分	事務費
支出年月日	令和 7 年 6 月 4 日
支出額	13,961 円

使途及び内容

事務用機器等レンタル料、リース料

按分による支出の場合の記載事項

・全体の経費 （ 15,513 円）. . . A

・按分の率（ 90 %）. . . . . B

A × B ＝ 政務活動費の支出額 13,961 円

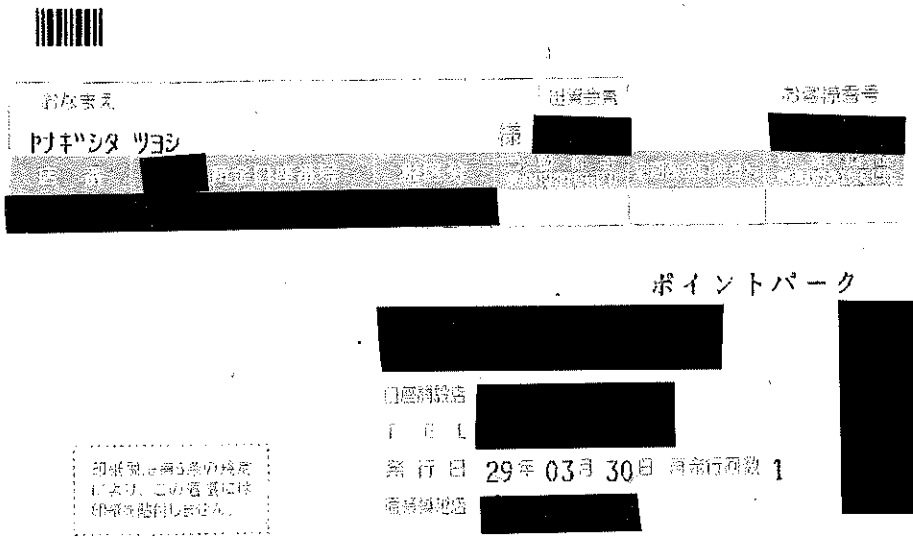

備考欄		
電話機リース料 5月分	07.06.04 口座振替	*15,513 セゾンリース

局

会派名称	支出伝票番号
自由民主党	743432

政務活動費支出伝票

経費区分	事務費
支出年月日	令和 7 年 6 月 4 日
支出額	14,385 円

使途及び内容

事務用機器等レンタル料、リース料

按分による支出の場合の記載事項

・全体の経費 （ 15,984 円）．．． A

・按分の率（ 90 %）．．．．．． B

A × B ＝

政務活動費の支出額 14,385 円

≪領収書等証拠書類の添付欄≫

備考欄

コピー機リース料
6月利用分

市川和広政務活動事務所　御中

発行日　2025年06月06日

領収証番号　0000001321

領　収　証

リコーリース株式会社

東京都港区東新橋1丁目5番2号

毎々格別のお引立てにあずかり厚くお礼申し上げます。
下記金額を正に領収させていただきましたこと、お知らせ申し上げます。

印紙税申告納付につき銚町税務署承認済

領　収　日	2025年　6月　4日
領　収　額	15,984　円

お支払方法	口座振替
振替口座	[redacted] 口座番号の下3桁は、お客様情報保護のため「＊＊＊」と表示しています。 イチカワ カズヒロ

領収明細書

契約番号	請求期間	回数	金額	消費税等
[redacted]	25. 6. 1～25. 6. 30	10	12840	1284
	25. 6. 1～25. 6. 30	10	1860	

続きは裏面をご覧ください。

局

会派名称	支出伝票番号
自由民主党	735627

政務活動費支出伝票

経費区分	事務費
支出年月日	令和 7 年 6 月 4 日
支出額	16,929 円

使途及び内容

事務用機器等レンタル料、リース料

按分による支出の場合の記載事項

・全体の経費 （ 18,810 円）．．．A

・按分の率（ 90 %）．．．．．．B

政務活動費の支出額

A × B ＝ 16,929 円

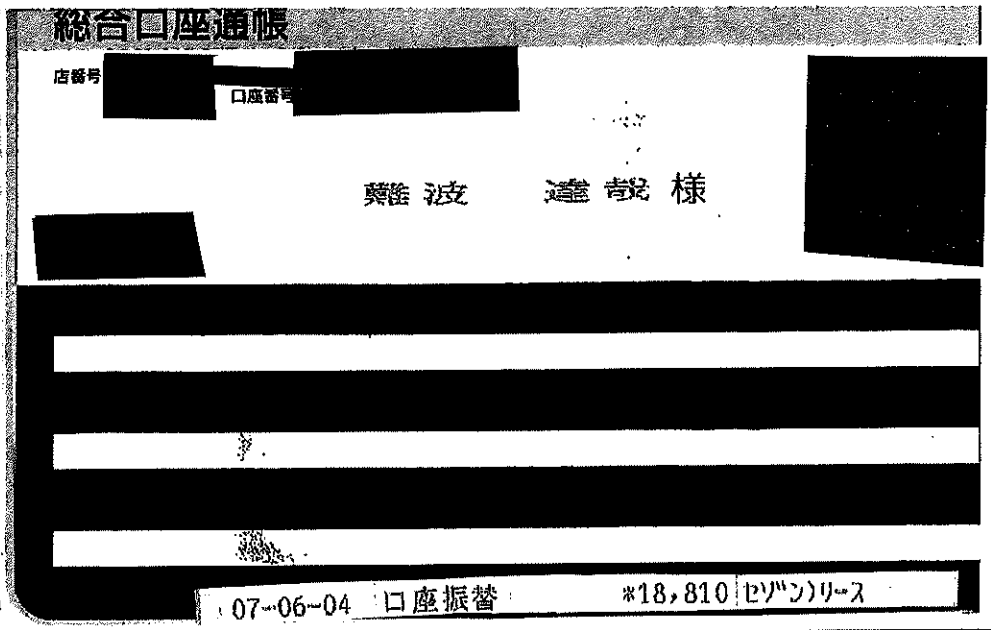
総合口座通帳

店番号 [redacted] 口座番号 [redacted]

[redacted] 様

[redacted]

07-06-04 口座振替 *18,810 セゾンリース

備考欄

電話機リース代
6月分

局

会派名称	支出伝票番号
自由民主党	715764

政務活動費支出伝票

経費区分	事務費
支出年月日	令和 7 年 6 月 4 日
支出額	19,602 円

使途及び内容

事務用機器等レンタル料、リース料

按分による支出の場合の記載事項

・全体の経費 （ 21,780 円）．．．A

・按分の率（ 90 %）．．．．．．B

A × B ＝ 政務活動費の支出額 19,602 円

≪領収書等証拠書類の添付欄≫

[redacted] 総合口座通帳

店番 口座番号 [redacted]

桐生 秀暁 様

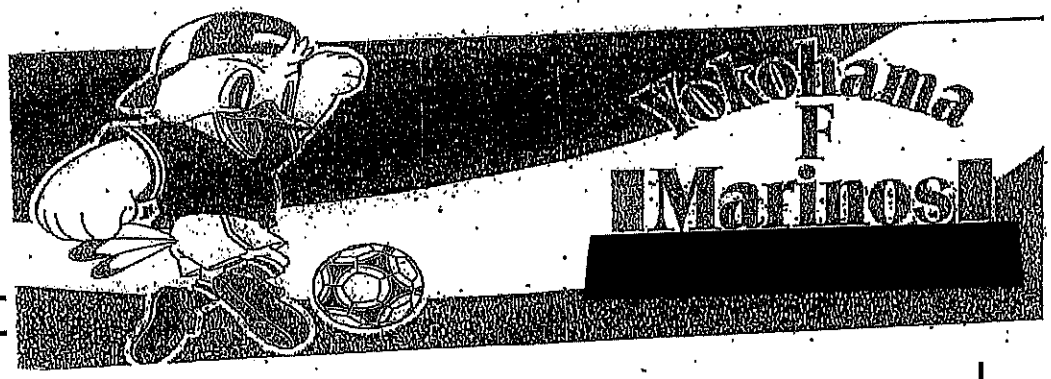

備考欄

折り機
5月分

18 07.06.04 口座振替 ヤ *21,780 セゾンリース

局

会派名称	支出伝票番号
自由民主党	731186

政務活動費支出伝票

経費区分	事務費
支出年月日	令和 7 年 6 月 4 日
支出額	29,700 円

使途及び内容

事務用機器等レンタル料、リース料

按分による支出の場合の記載事項

・全体の経費 （ 33,000 円）．．．A

・按分の率 （ 90 %）．．．．．．B

A × B ＝

政務活動費の支出額 29,700 円

≪領収書等証拠書類の添付欄≫

備考欄

5月分　複合機

領収証

No. 2506-66

川崎修平政務調査事務所

川崎　修平　殿

収入印紙

金額　￥33,000

但し　45-2383-800

2025年5月分リース料として

上記金額を領収致しました

2025　年　6　月　4　日

株式会社クレディセゾン
発行部門 リース部
〒170-6073
東京都豊島区東池袋3-1-1
サンシャイン60

※金額を訂正したものは無効です。

1-26-99-13(21.03)

《領収書等証拠書類の添付欄》