(局)

会派名称
自由民主党

支出伝票番号
745192

政務活動費支出伝票

経費区分	事務費
支出年月日	令和 7 年 4 月 30 日
支出額	5,500 円

使途及び内容

携帯電話使用料

按分による支出の場合の記載事項

・全体の経費 （ 6,112円）．．．A

・按分の率（ 90％）．．．．．．B

政務活動費の支出額

A × B ＝ 5,500 円

≪領収書等証拠書類の添付欄≫

備考欄

4月支払い分
他社接続サービス通信料¥66、ポイ活オプション¥2,200、
d払い等¥49,081除く¥6,112充当

ご利用代金請求明細書

田村　雄介 様

2025/06/12

[redacted]

問合先: [redacted]
※ご利用いただけない場合は、[redacted]

2025年06月ご請求金額

[redacted]

ご利用カード

[redacted]

お支払日	返済方法	引落口座	請求確定日	利用獲得ポイント	調整額	返金額
2025/06/27	口座振替	[redacted]	2025/06/24	-	[redacted]	

ご利用明細

（単位：円）

利用日	利用店名	利用者	支払方法	利用金額	手数料	支払総額	当月請求額	翌月繰越残高
[redacted]								

※お支払金額確定前の明細になります。
※ポイントで支払いサービスをご利用された場合、ご利用ポイント分を差し引いた金額がご請求予定金額として表示されます。

ご利用明細

（単位：円）

利用日	利用店名	利用者	支払方法	利用金額	手数料	支払総額	当月請求額	翌月繰越残高
[redacted]								

ご利用明細

（単位：円）

利用日	利用店名	利用者	支払方法	利用金額	手数料	支払総額	当月請求額	翌月繰越残高
[redacted]								
2025/04/30	ドコモご利用料金　　０５月分	本人＊	1回払い	12,008	0	12,008	12,008	0
[redacted]								
2025/04/30	ドコモ決済サービス等　月　０５月分	本人＊	1回払い	49,081	0	49,081	49,081	0
[redacted]								

請求年月 MONTH OF ISSUE	2025年　5月ご請求分

日頃、サービスをご利用いただきまして誠にありがとうございます。　（　2／　3 ページ）

内訳項目　金額（円） CHARGE BREAKDOWN BY CATEGORY (YEN)	内訳金額（円） AMOUNT (YEN)	請求内訳等詳細 (DETAILS OF CHARGE BREAKDOWN)	本内訳は、各サービス提供事業者が発行したものです。	税区分 (TAX)
[redacted]		ご利用期間（4／1～4／30）		
◇基本使用料等（計） 2,700	2,700	ahamo		合　算
	0	（参考）高速通信ご利用データ量は	46．0G	合　算
◇通話料・通信料（計） 2,914	54	5G・SMS通信料	4月ご利用分	合　算
	(-6) −60	他社接続サービス通信料【5G】	4月ご利用分	合　算
			ナビダイヤル等	
	1,000	かけ放題オプション定額料（1000円）		合　算
	1,800	大盛りオプション		合　算
◇その他ご利用料金等（計） 2,003	(-200) −2,000	ポイ活オプション		合　算
	2	ユニバーサルサービス料／基本	1番号あたり2円のご請求となります	合　算
	1	電話リレーサービス料／基本	1番号あたり1円のご請求となります	合　算
◇決済サービス代金等（計） 49,081	−48,497	d払い等（ご利用代金）	5月請求分	非対象等
	−584	d払い等（ご利用代金／随時決済）	5月請求分	非対象等
◇消費税等相当額（計） 761	(-206) 761	消費税等相当額（合計）	合算表示の料金合計×10%	
◇合計 57,459	57,459	合計		
		<NTTドコモからのお知らせ>		
	¥6,112	○継続利用期間は、4月末で	11年2か月となりました。	
		○ポイントのお知らせ		
		4月ご利用分に対する獲得ポイントは、	[redacted]す。	
		（ポイント進呈の対象になるご利用金額は、	[redacted]円です。）	
		※その他の獲得ポイントはWEBをご確認ください。		

請求年月 MONTH OF ISSUE	2025年　5月ご請求分

請求額確定日 2025年　5月　10日　　日頃、サービスをご利用いただきまして誠にありがとうございます。　　

内訳項目　金額（円） CHARGE BREAKDOWN BY CATEGORY (YEN)	内訳金額（円） AMOUNT (YEN)	請求内訳等詳細 (DETAILS OF CHARGE BREAKDOWN)	〔本内訳は、各サービス提供事業者が発行したものです。〕	税区分 (TAX)
【合計請求額の請求内訳】			詳細は電話番号毎内訳をご覧ください。	
[redacted]				
◇合計 61,089	61,089	合計	（２回線請求分）	

＊＊＊ユニバーサルサービス料について＊＊＊
ユニバーサルサービス料は、あまねく日本全国においてユニバーサルサービス（ＮＴＴ東西の加入電話等）の提供を確保するためにご負担いただく料金です。
なお、社団法人電気通信事業者協会から１番号当たりの費用（番号単価）が公表されています。

請求年月 MONTH OF ISSUE	2025年　5月ご請求分

日頃、サービスをご利用いただきまして誠にありがとうございます。

内訳項目　金額（円） CHARGE BREAKDOWN BY CATEGORY(YEN)	内訳金額（円） AMOUNT (YEN)	請求内訳等詳細 (DETAILS OF CHARGE BREAKDOWN)　〔本内訳は、各サービス提供事業者が発行したものです。〕		税区分 (TAX)
[redacted]				

局

会派名称	支出伝票番号
自由民主党	740597

政務活動費支出伝票

経費区分	事務費
支出年月日	令和 7 年 4 月 30 日
支出額	5,922 円

使途及び内容

携帯電話使用料

按分による支出の場合の記載事項

・全体の経費 （ 6,580 円）．．．A

・按分の率（ 90 %）．．．．．．B

A × B ＝

政務活動費の支出額 5,922 円

≪領収書等証拠書類の添付欄≫

備考欄

4月利用分
メロディコール利用料100円、税10円、ケータイ補償500円、税50円
ＳＰモード決済110円、GooglePlay250円は除く

ＮＴＴファイナンス株式会社　電話料金等料金領収証（ドコモご利用分）
RECEIPT OF TELECOMMUNICATION CHARGES

お客様電話番号等
(BILLING NUMBER)
お客様番号
(CUSTOMER NUMBER)
[redacted]

（２０２５年　５月１３日発行）

２０２５年　４月ご請求分
２０２５年　４月　３０日振替
領収金額(AMOUNT RECEIVED)　３９，４２８円
金融機関名 BANK/POST OFFICE [redacted]
口座番号 ACCOUNT [redacted]

ご請求先氏名
(CUSTOMER NAME)

市川　和広　様

右記、ご利用料金を口座振替により領収いたしました。
The following amount was transferred from your account.

印紙税申告納付につき芝税務署承認済

ＮＴＴファイナンス株式会社
〒108−0075
東京都港区港南１−２−70

２０２５年７月請求分より、請求書等発行手数料を改定します。また同月請求分より、Ｘｉ、ワイドスターⅡ、ワイドスターⅢご契

お客様電話番号等 BILLING NUMBER	[redacted]	請求年月 MONTH OF ISSUE	2025年 4月ご請求分

お　知　ら　せ

[redacted]円
[redacted]円
[redacted]
7，600円
[redacted]円
[redacted]円

ご請求内訳

（お客様番号 [redacted]）

内訳項目 金額（円） CHARGE BREAKDOWN BY CATEGORY(YEN)	内訳金額（円） AMOUNT (YEN)	請求内訳等詳細 DETAILS OF CHARGE BREAKDOWN （本内訳は、各サービス提供事業者が発行したものです。）	税区分 TAX

[redacted]

◗各種お申込み・お手続き、ご契約内容の確認などは、インターネットからお願いします。
【スマートフォン】はdメニュー、【iモード】はiMenu、【PC】はドコモHPのマイドコモから「ドコモオンライン手続き」をご利用いただけます。
◗弊社分請求額のうち、料金回収代行分は、NTTファイナンスへ請求事務を委託しています。

＊＊＊ユニバーサルサービス料について＊＊＊
ユニバーサルサービス料は、ユニバーサルサービス（NTT東西の加入電話等）の提供を確保するために必要な費用の一部を通信事業者全体で電話番号数に応じて負担するユニバーサルサービス制度の趣旨に基づき、ご負担をお願いしている料金です。

お客様電話番号等 BILLING NUMBER	[redacted]	請求年月 MONTH OF ISSUE	2025年 4月ご請求分

ご請求内訳

（お客様番号 [redacted]）

内訳項目 金額（円） CHARGE BREAKDOWN BY CATEGORY(YEN)	内訳金額（円） AMOUNT (YEN)	請求内訳等詳細 DETAILS OF CHARGE BREAKDOWN （本内訳は、各サービス提供事業者が発行したものです。）	税区分 TAX
[redacted]			

お客様電話番号等 BILLING NUMBER	[redacted]	請求年月 MONTH OF ISSUE	2025年 4月ご請求分

ご請求内訳

（お客様番号 [redacted]）

内訳項目 金額（円） CHARGE BREAKDOWN BY CATEGORY(YEN)	内訳金額（円） AMOUNT (YEN)	請求内訳等詳細 DETAILS OF CHARGE BREAKDOWN（本内訳は、各サービス提供事業者が発行したものです。）		税区分 TAX
		※その他の獲得ポイントはWEBをご確認ください。		
[redacted]		ご利用期間（3／1～3／31）		
◇基本使用料等（計）				
2,980	3,980	ギガライト2：2年定期	ステップ3：3GB～5GB	合算
	(4,680)	（内訳）ギガライト2：2年定期		
	(-1,000)	（内訳）みんなドコモ割	3回線以上	
	(300)	（内訳）spモード利用料		
	0	（参考）高速通信ご利用データ量は	4．8G	合算
	-1,000	ドコモ光セット割		合算
◇通話料・通信料（計）				
2,279	579	Xi・SMS通信料	3月ご利用分	合算
	1,700	かけ放題オプション定額料		合算
◇その他ご利用料金等（計）				
1,323	300	留守番電話サービス利用料		合算
	200	キャッチホン利用料		合算
	0 100	メロディコール利用料		合算
	-200	オプションパック割引料	（留守・キャッチ・メロディ（転送）	合算
	200	あんしんセキュリティ利用料		合算
	0 500	ケータイ補償サービス（500円コース）		合算
	400	あんしん遠隔サポート利用料		合算
	-380	あんしんパックモバイル割引		合算
	50	ケータイお探しサービス利用料		合算
	-50	ケータイお探しサービス割引料		合算
	200	請求書発行手数料	4月請求分	合算
	2	ユニバーサルサービス料／基本	1番号あたり2円のご請求となります	合算
	1	電話リレーサービス料／基本	1番号あたり1円のご請求となります	合算
◇決済サービス代金等（計）				
360	0 110	docomoコンテンツ（料金回収代行／継続課金分）	4月請求分	非対象等
	0 250	Google Play	4月請求分	非対象等
◇消費税等相当額（計）				
658	658	消費税等相当額（合計）	合算表示の料金合計X10%	
◇合計				
7,600	7,600	合計		
		＜NTTドコモからのお知らせ＞		
		○継続利用期間は、3月末で	18年9か月となりました。	
		○ポイントのお知らせ		
		3月ご利用分に対する獲得ポイントは、[redacted]です。		
		（ポイント進呈の対象になるご利用金額は、[redacted]円です。）		
		※その他の獲得ポイントはWEBをご確認ください。		

[redacted]

7,600 - 100 - 10 - 500 - 50 - 110 - 250 = 6580

お客様電話番号等 BILLING NUMBER	[redacted]	請求年月 MONTH OF ISSUE	2025年 4月ご請求分

ご請求内訳

（お客様番号 [redacted]）

内訳項目 金額（円） CHARGE BREAKDOWN BY CATEGORY (YEN)	内訳金額（円） AMOUNT (YEN)	請求内訳等詳細 DETAILS OF CHARGE BREAKDOWN （本内訳は、各サービス提供事業者が発行したものです。）	税区分 TAX
[redacted]			
内訳項目	内訳金額		税区分

(局)

会派名称	支出伝票番号
自由民主党	741775

政務活動費支出伝票

経費区分	事務費
支出年月日	令和 7 年 4 月 30 日
支出額	5,988 円

使途及び内容

事務用品・事務用機器・備品購入代

按分による支出の場合の記載事項

・全体の経費 （ 6,654 円）．．．A

・按分の率（ 90 %）．．．．．．B

政務活動費の支出額

A × B ＝ 5,988 円

≪領収書等証拠書類の添付欄≫

CAINZ
薬野店 TEL 0463-83-7111
登録番号 T7000000006474

お買い物が便利になる
カインズアプリ

・アプリで注文、店舗で受取り
・在庫がわかる/売場がわかる
・チラシが見られる
・ポイントが貯まる

領収証

カインズお買上商品を交換・返品の際はレシートを必ずお持ち下さい。
ご了承下さい。

2025年04月30日(水)19時01分 #5908

081	Dリングファイル45mm	
	@448 2	¥896
081	Dリングファイル45mm	¥448
081	クリアブックA4 40P	¥398
081	クリアブックA4 40P	¥298
081	クリアブックA4 40P	¥398
081	クリアブックA4 40P	¥398
081	ファイル用品	¥448
081	クリアブックA4 10P	
	@198 3	¥594
081	クリアブックA4 10P	
	@198 2	¥396
081	クリアブックA4 10P	
	@176 5	¥890
081	クリアブックA4 20P	
	@298 2	¥596
081	クリアブックA4 20P	¥298
081	クリアブックA4 20P	
	@298 2	¥596
068	CZレジ袋持大 BP3	
	~~-05 2 ¥10~~	

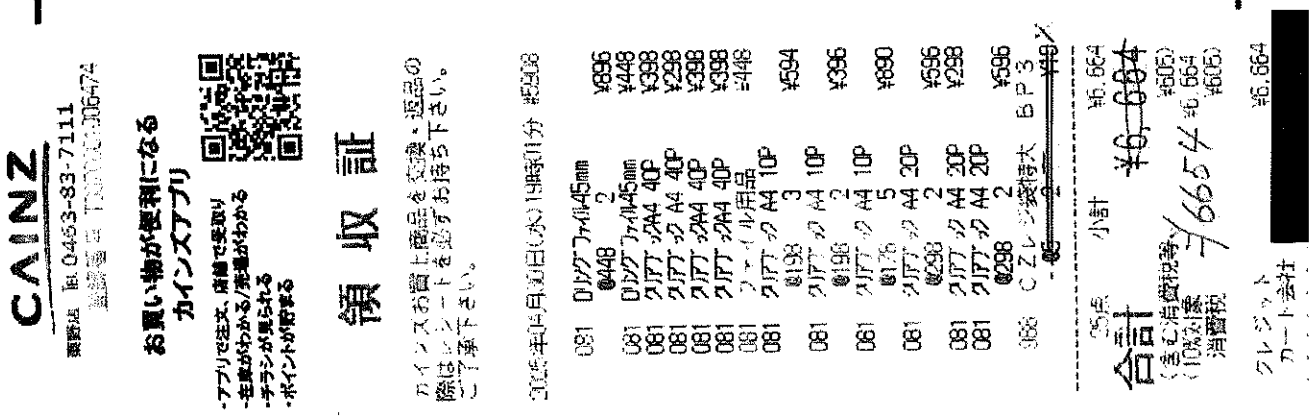

25点 小計 ~~¥6,664~~ ¥6,664

合計 (含む消費税等) ¥6,664 ¥6,664
(10%対象 消費税) ¥6,664 ¥6,664

クレジット [redacted] ¥6,664
カード会社

備考欄

リングファイル
クリアブック
ファイル用品

(局)

会派名称	支出伝票番号
自由民主党	713911

政務活動費支出伝票

経費区分	事務費
支出年月日	令和 7 年 4 月 30 日
支出額	6,552 円

使途及び内容

事務用機器等レンタル料、リース料

按分による支出の場合の記載事項

・全体の経費（ 8,191 円）．．．A

・按分の率（ 80 %）．．．．．．B

政務活動費の支出額

A × B ＝ 6,552 円

≪領収書等証拠書類の添付欄≫

備考欄

㈱ジムオール　カウンター代（1/21～3/20）

≪領収書等証拠書類の添付欄≫

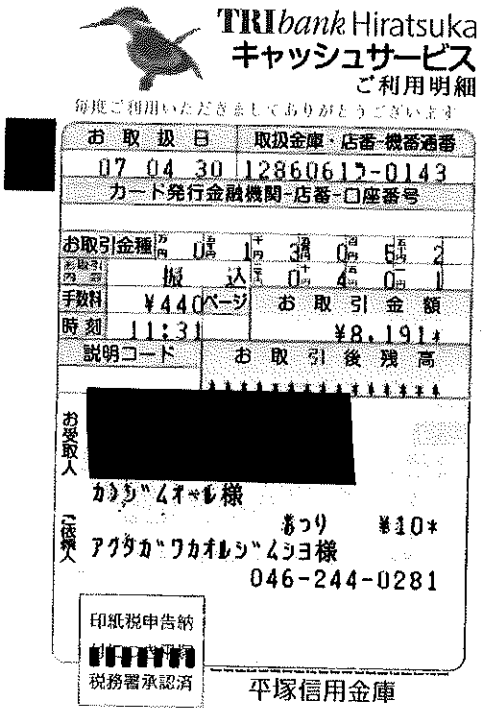

TRIbank Hiratsuka
キャッシュサービス
ご利用明細

毎度ご利用いただきましてありがとうございます

[redacted]

お取扱日	取扱金庫・店番-機番通番
07 04 30	1286013-0143

カード発行金融機関-店番-口座番号

お取引金種	01 1 3 0 5 2		
お取引内容	振込	04 0	1
手数料	¥440	ページ	お取引金額
時刻	11:31		¥8,191

説明コード	お取引後残高
	**********

お受取人
[redacted]
ｶﾝｼﾞﾒｲｵｰﾚ様

ご依頼人
あつり ¥10*
ｱｸﾀｶﾞﾜｶｵﾙｼﾞﾑｼｮ様
046-244-0281

印紙税申告納
[redacted]
税務署承認済

平塚信用金庫

局

会派名称	支出伝票番号
自由民主党	741616

政務活動費支出伝票

経費区分	事務費
支出年月日	令和 7 年 4 月 30 日
支出額	6,981 円

使途及び内容

固定電話・ＦＡＸ使用料

按分による支出の場合の記載事項

・全体の経費 （ 8,727 円）．．． A

・按分の率（ 80 %）．．．．．． B

政務活動費の支出額

A × B ＝ 6,981 円

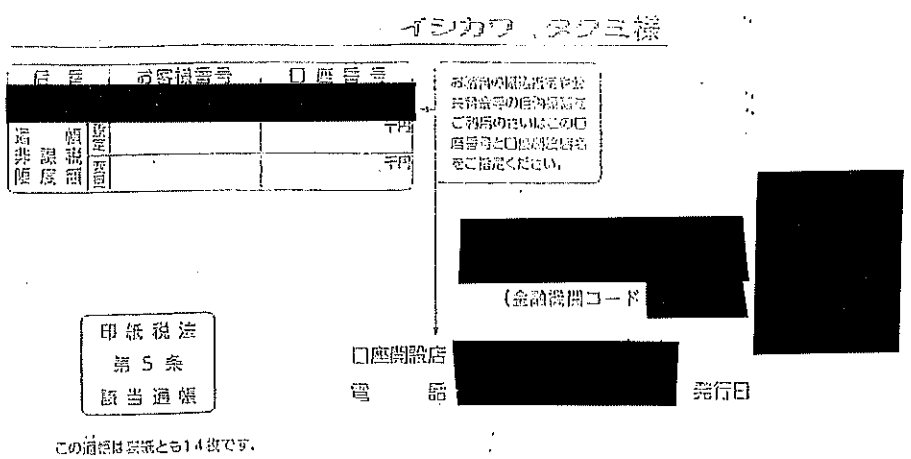

7- 4-30 電話料金 9,277 NTTコミュニケーション

備考欄

4月分 ＮＴＴ料金

[redacted]

差出人: NTTコミュニケーションズ株式会社 <MyPage@bill.ntt.com>
送信日時: 2025年4月17日木曜日 14:31
宛先: [redacted]
件名: 【NTTコミュニケーションズご請求額のお知らせ】

[redacted] 様

日ごろ、NTT コミュニケーションズをご利用いただきありがとうございます。

■■■

◇ご指定の口座から振替ができない場合、今後の口座振替を停止し
「料金請求書」によるお支払いに変更させていただくことがあります。

料金内訳

４月　ご請求金額：9,277 円

〔ＯＣＮ・インターネット〕

ＯＣＮ光ファミリー基本料	：	6,200 円	（合算）
２年自動更新型割引	：	-1,100 円	（合算）
無線ＬＡＮルータ使用料	：	300 円	（合算）
ＯＣＮひかり電話アドバンス基本料	：	1,500 円	（合算）
ＦＡＸお知らせメール使用料	：	100 円	（合算）
ダブルチャネル使用料	：	200 円	（合算）
マイナンバー使用料	：	100 円	（合算）
ＯＣＮひかり電話国内通話料	：	168 円	（合算）
ＯＣＮひかり電話携帯通話料	：	128 円	（合算）
ＯＣＮひかり電話アドバンス通話料割引	：	-168 円	（合算）
ユニバーサルサービス料等（ひかり電話	：	6 円	（合算）
ファミリーメール利用料	：	250 円	（合算）
ＯＣＮリモートサポートサービス利用料	：	500 円	（合算）
マイセキュア　１ライセンス基本料	：	250 円	（合算）

〔消費税等〕

消費税相当額（合算分）	：	843 円	（非対象等）

[領収金額のお知らせ]

下記の料金を振替日に口座振替にて領収いたしました。

ご請求番号　[redacted]

ご請求年月　：2025 年 3 月

領収金額　[redacted]円

（うち消費税分　[redacted]円）

【内訳】（今回分）　[redacted]円

（前回以前分）：

振替日　：2025 年 3 月 31 日

局

会派名称	支出伝票番号
自由民主党	717573

政務活動費支出伝票

経費区分	事務費
支出年月日	令和 7 年 4 月 30 日
支出額	7,088 円

使途及び内容

固定電話・ＦＡＸ使用料

按分による支出の場合の記載事項

・全体の経費 （ 8,860 円）．．．Ａ

・按分の率 （ 80 %）．．．．．．Ｂ

Ａ × Ｂ ＝ 政務活動費の支出額 7,088 円

≪領収書等証拠書類の添付欄≫

備考欄

請求金額 31,067円 請求金額内事務所電話使用料 8,878円
事務所電話使用料8,878円から他社接続料17円+消費税1円を引いた8,860円
３月分

ＮＴＴファイナンス株式会社　電話料金等料金領収証（ドコモご利用分）
RECEIPT OF TELECOMMUNICATION CHARGES

お客様電話番号等
(BILLING NUMBER)
お客様番号
(CUSTOMER NUMBER)
[redacted]

（２０２５年　５月１３日発行）

２０２５年　４月ご請求分	
２０２５年　４月　３０日振替	
領収金額(AMOUNT RECEIVED)	３１，０６７円
金融機関名 BANK/POST OFFICE	＊＊＊＊＊＊＊＊＊＊＊＊＊＊
口座番号 ACCOUNT	＊＊＊

ご請求先氏名
(CUSTOMER NAME)

河本　文雄　様

右記、ご利用料金を口座振替により領収いたしました。
The following amount was transferred from your account.

印紙税申告納付につき非課税承認済

ＮＴＴファイナンス株式会社
〒108－0075
東京都港区港南１－２－70

口座振替のご案内（ドコモご利用分）

00229229

3T1EGJ

252-0203
相模原市中央区東淵野辺５丁目
２１－１１

郵便区内特別

河本　文雄　様

0021672#

0250422030095018 48

0021672

Webでのお問い合わせ先

NTTファイナンス

NTTファイナンス株式会社
〒108－0075 東京都港区港南1－2－70

発行年月日　２０２５年　４月１１日発行
発行会社　差出：ＮＴＴファイナンス（株）
東京都港区港南１－２－７０
お問合せ先　０１２０－８００－０００／ドコモ
【還付先】
〒１７０　豊島区東池袋３－１６－３
－００１３　アーバンネット池袋ビル
社用コード　3T1-EGJ-J-15-221-000030-60(12)
<000000>　00003

4008134669360 07

日頃、ＮＴＴファイナンスをご利用いただきまして誠にありがとうございます。
下記に記載の料金をご指定の口座から振替させていただきます。

（　　1／6ページ）

お客様番号等（BILLING NUMBER）お客様番号（CUSTOMER NUMBER）	請求年月（MONTH OF ISSUE）	振替金額（TRANSFER AMOUNT OF MONEY）	振替日（TRANSFER DAY）
[redacted]	２０２５年　４月ご請求分	３１，０６７円	２０２６年　４月　３０日（水）

お　知　ら　せ

【ＮＴＴファイナンスからのお知らせ】－－－－－－－－－－－－－－
適格請求書発行事業者名：ＮＴＴファイナンス株式会社
（登録番号：Ｔ８０１０４０１００５０１１）

１０％対象請求額（税込）	２７，４７７円
うち消費税等	２，４９７円
非対象等請求額	３，５９０円
ご請求額合計	３１，０６７円

※各社のご利用料金・ご利用期間の詳細については、
「ご請求内訳」をご確認ください

【ＮＴＴ
＊＊＊
[redacted]
円
，円
３円
３円
８，８７８円

お知らせは次ページに続きます。

前月ご請求金額	[redacted]円（税込）

ポイントのお知らせ

２０２４年１０月よりｄポイントクラブのポイントプログラムを改定いたしました。ｄポイント加盟店での「いつでもおトク」に加え、「ｄ払い」利用でも「いつでもおトク」となる特典などが追加されました。
詳しくはｄポイントクラブサイトにてご確認ください。

※振替日に振替が出来なかった場合は延滞利息を加算させていただく場合があります。
If the payment cannot be transferred on that date, interest on any unpaid balance may be charged.

※口座振替をご利用のお客様で、振替日に振替ができなかった場合は、原則として、ご請求月の翌月１５日に再度振替させていただきます。
なお、振替日が土曜・日曜・祝日の場合は、翌営業日に振替させていただきます。

		3月ご利用分に対する獲得ポイントは、[redacted]。 （ポイント進呈の対象になるご利用金額は、[redacted]円です。） ※その他の獲得ポイントはWEBをご確認ください。		
[redacted]		ご利用期間（3／1～3／31）		
基本使用料等（計）				
6,900	5,400	戸建・タイプB／東		合　算
	0	（参考）OCN利用		合　算
	1,500	ドコモ光電話バリュー基本使用料	480円の通話料を含みます。 光電話番号：042－707－8836	合　算
通話料・通信料（計）				
65	248	国内通話料	2月ご利用分	合　算
	−200	繰越適用額	1月ご利用分からの繰越額は280円	合　算
	0	（参考）翌月ご請求分への光電話くりこし無料通話分は	480円です。	合　算
	17	他社接続料	2月ご利用分	合　算
その他ご利用料金等（計）				
1,106	500	転送でんわ	1契約	合　算
	200	ダブルチャネル		合　算
	100	追加番号	1契約	合　算
	300	ドコモ光電話対応無線LANルータ（東）		合　算
	2	ユニバーサルサービス料／基本	1番号あたり2円のご請求となります	合　算
	2	ユニバーサルサービス料／基本（追加番号）	1番号あたり2円のご請求となります	合　算
	1	電話リレーサービス料／基本	1番号あたり1円のご請求となります	合　算
	1	電話リレーサービス料／基本（追加番号）	1番号あたり1円のご請求となります	合　算
消費税等相当額（計）				
807	807	消費税等相当額（合計）	合算表示の料金合計×10％	
合計				
8,878	8,878	合計		

(局)

会派名称	支出伝票番号
自由民主党	731750

政務活動費支出伝票

経費区分	事務費
支出年月日	令和 7 年 4 月 30 日
支出額	7,683 円

使途及び内容

携帯電話使用料

按分による支出の場合の記載事項

・全体の経費 （ 8,537円）．．．A

・按分の率（ 90％）．．．．．．B

政務活動費の支出額

A × B ＝ 7,683 円

≪領収書等証拠書類の添付欄≫

備考欄

携帯電話料金（3月使用、4月請求分）
NTTファイナンス㈱
端末代、補償料等を除いて充当

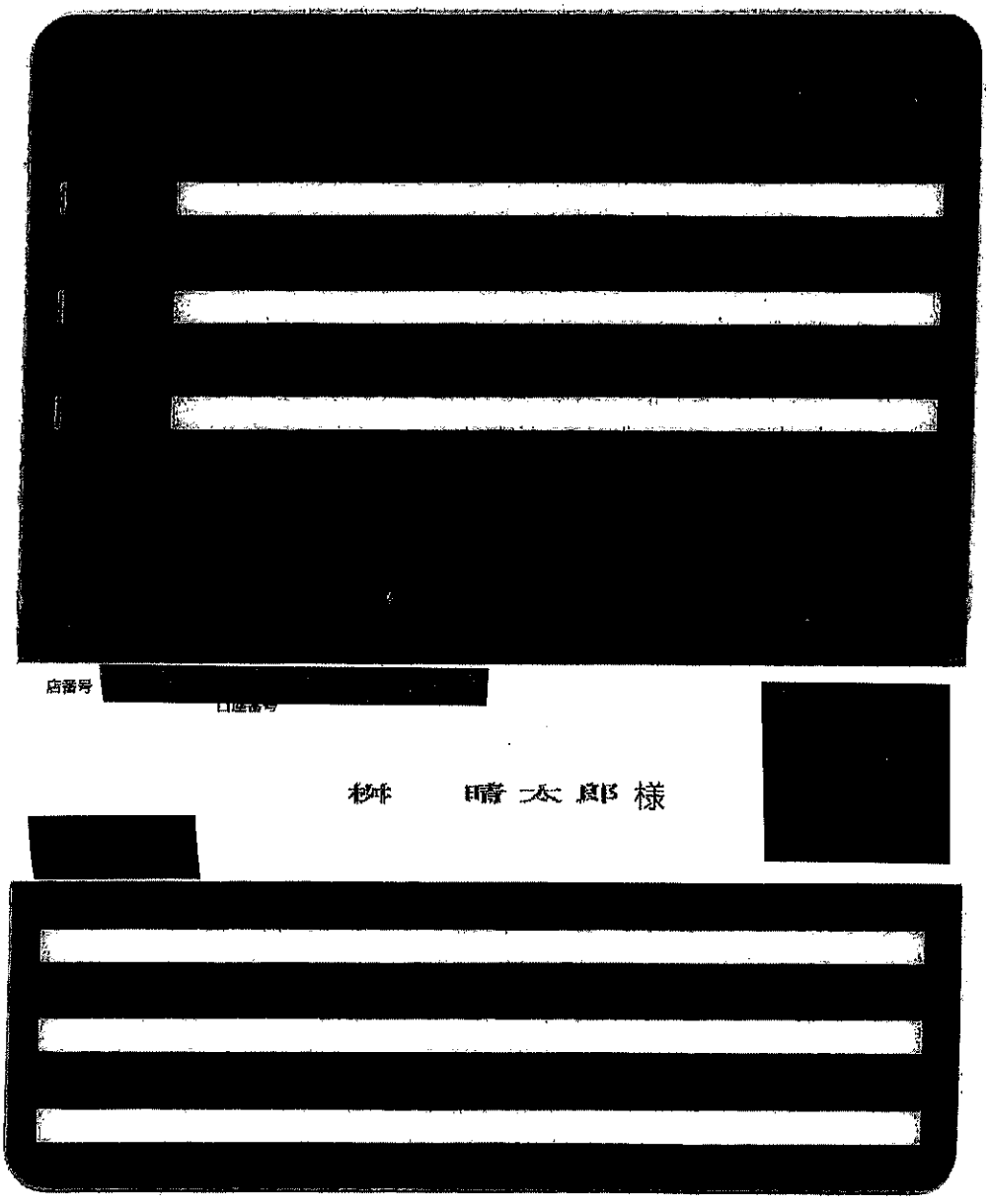
店番号
口座番号
様

入出金明細照会

照会条件を入力のうえ、「照会する」ボタンを押してください。

印刷

照会口座 [redacted]

照会条件を変更する

この口座から振込　この口座から振替

前月分の入出金明細照会

日付	取引区分	摘要	お支払い金額	お預り金額	差し引き残高
[redacted]					

次の20件

メニュー画面へ

入出金明細照会

照会条件を入力のうえ、「照会する」ボタンを押してください。

印刷

照会口座 [redacted]

照会条件を変更する

この口座から振込 | この口座から振替

前月分の入出金明細照会

日付	取引区分	摘要	お支払い金額	お預り金額	差し引き残高
04月30日分	出金	ﾃﾞﾝﾜ ﾄﾞｺﾓ ｹｲﾀｲ	13,049円		[redacted]

前の20件

メニュー画面へ

請求年月 MONTH OF ISSUE	2025年　4月ご請求分

請求額確定日 2025年　4月　6日

日頃、サービスをご利用いただきまして誠にありがとうございます。

内訳項目　金額（円） CHARGE BREAKDOWN BY CATEGORY (YEN)	内訳金額（円） AMOUNT (YEN)	請求内訳等詳細 (DETAILS OF CHARGE BREAKDOWN) 〔本内訳は、各サービス提供事業者が発行したものです。〕		税区分 (TAX)
[redacted]		ご利用期間（3／1～3／31）		
◇基本使用料等（計） 5,650	5,650	eximo	3GB超	合　算
	6,350	（内訳）eximo		
	-1,000	（内訳）みんなドコモ割	3回線以上	
	300	（内訳）spモード利用料		
	0	（参考）高速通信ご利用データ量は	9．5G	合　算
◇通話料・通信料（計） 1,908	108	5G・SMS通信料	3月ご利用分	合　算
	1,800	かけ放題オプション定額料（1800円）		合　算
◇その他ご利用料金等（計） 953	300	留守番電話サービス利用料		合　算
	300	音声オプション定額料割引（留守番電話）		合　算
	200	キャッチホン利用料		合　算
	-200	音声オプション定額料割引（キャッチホン）		合　算
	200	あんしんセキュリティ利用料		合　算
	175 750	smartあんしん補償（750円コース）		合　算
	2	ユニバーサルサービス料／基本	1番号あたり2円のご請求となります	合　算
	1	電話リレーサービス料／基本	1番号あたり1円のご請求となります	合　算
◇端末等代金分割支払金 3,687	3,687	端末等代金分割支払金	19回目のご請求です。（全24回）	非対象等
		ご請求は2025年9月請求迄で、分割支払金残額は	76，788円です。	
	0	内、残価額は	62，040円です。	非対象等
◇消費税等相当額（計） 851	851	消費税等相当額（合計）	合算表示の料金合計×10%	
◇合計 13,049	~~13,049~~	合計		
	8537	<NTTドコモからのお知らせ>		
		○継続利用期間は、3月末で	19年1か月となりました。	
		○ポイントのお知らせ		
		3月ご利用分に対する獲得ポイントは、	[redacted]す。	
		（ポイント進呈の対象になるご利用金額は、	[redacted]円です。）	
		※その他の獲得ポイントはWEBをご確認ください。		

＊＊＊ユニバーサルサービス料について＊＊＊
ユニバーサルサービス料は、あまねく日本全国においてユニバーサルサービス（NTT東西の加入電話等）の提供を確保するためにご負担いただく料金です。
なお、社団法人電気通信事業者協会から1番号当たりの費用（番号単価）が公表されています。

局

会派名称	支出伝票番号
自由民主党	724095

政務活動費支出伝票

経費区分	事務費
支出年月日	令和 7 年 4 月 30 日
支出額	8,073 円

使途及び内容

インターネット接続に要する経費

按分による支出の場合の記載事項

・全体の経費 （ 8,971円）．．． A

・按分の率（ 90％）．．．．．． B

政務活動費の支出額

A × B ＝ 8,073 円

≪領収書等証拠書類の添付欄≫

備考欄

NTTファイナンス株式会社　3月分
電話料金含む
ナビダイヤル27円（消費税含む）を控除済

総合口座通帳

店番号 [redacted]
口座番号

新通帳へ
お繰越

[redacted]

武田　翔 様

[redacted]

[redacted]

[redacted]

[redacted]

[redacted]

7

[redacted]預金（[illegible]）

07-04-30　電話　　*8,998 NTT

8

口座振替のご案内（東日本ご利用分）

お客様ご請求番号 (BILLING NUMBER)	請求年月 (MONTH OF ISSUE)	振替日 (TRANSFER DAY)
[redacted]	2025年 4月ご請求分 （3月利用分）	2025年 4月30日(水)
振替金額 (TRANSFER AMOUNT OF MONEY)	8，９９８円	

※振替日に振替が出来なかった場合は延滞利息を加算させていただく場合があります。
※口座振替をご利用のお客様で、振替日に振替ができなかった場合は、原則、振替日から起算して15日後に再度振替させていただきます。
※「口座番号」等の表示の変更（表示もしくは非表示）をご希望されるお客さまは、裏面のお問い合わせ先へご連絡ください。

ＮＴＴファイナンス株式会社　電話料金等料金領収証（東日本ご利用分）

お客様ご請求番号 (BILLING NUMBER) [redacted]

ご請求先氏名(CUSTOMER NAME)
武田　翔　様

下記、ご利用料金を口座振替により領収いたしました。
The following amount was transferred from your account （2025年 4月17日発行）

2025年 3月ご請求分	（2025年 3月31日振替）
領収金額 (AMOUNT RECEIVED)	[redacted] 円
金融機関名 BANK/POST OFFICE	＊ ＊ ＊ ＊ ＊ ＊ ＊ ＊ ＊ ＊ ＊ ＊ ＊ ＊
口座番号 ACCOUNT	＊ ＊ ＊

印紙税申告納付につき芝税務署承認済

ＮＴＴファイナンス株式会社
〒108-0075
東京都港区港南１－２－７０

お知らせ

【ＮＴＴファイナンスからのお知らせ】
適格請求書発行事業者名：ＮＴＴファイナンス株式会社（登録番号：Ｔ８０１０４０１００５０１１）
１０%対象請求額（税込）　７，６７８円　うち消費税等　６９８円
非対象等請求額　１，３２０円　ご請求額合計　８，９９８円
※各社のご利用料金・ご利用期間の詳細については、「ご請求内訳」をご確認ください。

＊＊＊　ＮＴＴファイナンスからのお知らせ　＊＊＊
奇数月のご請求額が８，０００円未満の場合は翌月に２ヶ月まとめてご請求しております。

＊ＮＴＴ東日本からのお知らせ＊フレッツ光の料金プラン「にねん割」はご利用料金内訳に記載の「解約金がかからない期間」超過後自動更新します（更新後契約期間２４カ月）。更新不要の際はＮＴＴ東日本へご連絡ください。なお、「にねん割」は２０２４年３月に満了月を迎えたお客さまから順次提供を終了いたします。「解約金がかからない期間」以外での「フレッツ光」の解約は解約金がかかります（戸建て向けサービス４，９５０円（税込）、集合住宅向けサービス１，６５０円（税込））。詳しくはフレッツ公式ＨＰをご確認ください。＊ＮＴＴ東日本請求額のうち、料金回収代行分はＮＴＴファイナンスへ請求事務を委託しています。

J300B1391001 30632 30632 00 C

内訳項目 金額(円) CHARGE BREAKDOWN BY CATEGORY(YEN)	内訳金額(円) AMOUNT (YEN)	請求内訳等詳細 DETAILS OF CHARGE BREAKDOWN	〔本内訳は、各サービス提供事業者が発行したものです。〕	税区分 TAX
[redacted]				
◇NTT東日本ご利用分				
7,651	5,700	フレッツ光利用料（N・ギガファミリ）	3月 1日～ 3月31日： お客さまID[redacted]	合算
	-700	にねん割 割引料	2025年[redacted]かかります（左記満了月で提供終了）	合算
	1,500	ひかり電話A（エース）基本料	3月 1日～ 3月31日 電話番号は045－947－2712	合算
	200	複数チャネル使用料	3月 1日～ 3月31日	合算
	100	追加番号使用料	3月 1日～ 3月31日	合算
	64	ひかり電話（通話料）	3月 1日～ 3月31日 翌月への繰越額は480円です。	合算
	-64	ひかり電話A（エース）定額料分通話	3月 1日～ 3月31日 ひかり電話A定額料に含まれ、通話料から減算します。	合算
	6	ユニバーサルサービス料他	3月 1日～ 3月31日 2番号分のご請求となります。	合算
	150	発行手数料	本請求書等の発行にかかわる各種費用になります。	合算
	695	消費税等相当額（合計）	合算表示の料金合計×10%	
◇NTTコミュニケーションズご利用分				
27	25	ナビダイヤルへの通話料（ひかり電話）	3月 1日～ 3月31日。「0570」で始まる番号への通話料です。	合算
	2	消費税等相当額（合計）	合算表示の料金合計×10%	
◇NTT東日本分（小計）				
7,678	7,678	（小計）		
◇NTTファイナンスご利用分				
1,320	1,320	OCN光withフレッツ利用料等 NTTコム（回収代行）ご利用分。	＊ 契約番号 [redacted]	非対象等
◇合計				
8,998	8,998	合計		
		<NTTファイナンスからのお知らせ> ○上記＊印はサービス提供者に代わって、ご請求させていただきます。		

料金後納
郵便

222－0011
横浜市港北区菊名１丁目６－１１

平田ビル　３階
武田　翔　様

025042503050626877

重要 Important　複写 Confidential

NTTファイナンス

口座振替のご案内（東日本ご利用分）

日頃、ＮＴＴファイナンスをご利用いただきまして誠にありがとうございます。

発行年月日 ２０２５年　４月１７日発行
発 行 会 社 差出：ＮＴＴファイナンス（株）
東京都港区港南１－２－７０
お問合せ先 ０８００－３３３０１１１（無料）
【還付先】
〒２３１　横浜市中区日本大通　日本郵便㈱
－８６９１ 横浜港郵便局　私書箱１０７号

Webでのお問い合わせ先

社用コード J300B1391001 30632 30632 00 C 25040300C

ここから、手袋の順にゆっくりおはがしください。
封入されている場合は、下から引いてから、ゆっくりおはがしください。対象者以外の方が開いた場合は、法律により罰せられることがあります。

電話帳・番号案内（104番）終了のお知らせ

タウンページ等の電話帳・番号案内は2026年3月で終了いたします。

●2025年1月から発行するタウンページ最終版は、WEB版と、一部の機種を載せた冊子版（希望配達制）の2種類提供します。

WEBでのお申込 https://ntttp.jp/f1/index.php
電話でのお申込 0120-303586
受付時間：土日・祝日・年末年始を除く午前9時～午後5時

●電話帳掲載・非掲載をご希望の方、重複掲載（追加分1掲載ごとに550円）が不要な方は締切までにお申し込みください。

～詳しくは、下記ホームページをご覧ください～
https://www.ntt-east.co.jp/release/detail/20240719_01.html

「NTTファイナンス」や「NTT」をかたった不審な電話・SMSにご注意ください

「NTTファイナンス」や「NTT」をかたり、架空の未納料金の支払を要求する、不審な自動音声による電話催促や不審なSMSが届く事象が発生しております。

ＮＴＴファイナンスやＮＴＴでは、自動音声による電話催促やＳＭＳによる「料金のお支払いがない」「ご利用料金の確認がとれていない」旨のご案内は実施しておりません。

気になることがございましたらＮＴＴファイナンスお客様相談センターまたは最寄りの警察署へご相談ください。

NTTファイナンス　お客様相談センター 0800-333-6661
ゼロ　ハチ　ゼロ　ゼロ　から始まるフリーダイヤル(通話料無料)です
受付時間：午前9時～午後5時（土日・祝日・年末年始を除く）

お知らせ

ユニバーサルサービス料金には、２０２４年４月利用料分から２０２５年３月利用料分まで、ユニバーサルサービス料に加え、電話リレーサービス料として１番号あたり１．１円（税込）が含まれています。
電話リレーサービス料については一般社団法人電気通信事業者協会のホームページをご確認下さい。
https://www.tca.or.jp/telephonerelay_service_support/qa/

お電話の移転・解約・名義変更は
電話番号指定なしの 116
携帯電話から0ABフリーアクセス
番号 0120-116-000
ご利用前に分を確認ください 利用料金無料

＊＊＊ユニバーサルサービス料について＊＊＊
ユニバーサルサービス料は、あまねく日本全国においてユニバーサルサービス（ＮＴＴ東西の加入電話等）の提供を確保するためにご負担いただく料金です。なお、社団法人電気通信事業者協会から１番号あたりの費用（番号単価）が公表されています。

ここから、手袋の順にゆっくりおはがしください。
封入されている場合は、下から引いてから、ゆっくりおはがしください。対象者以外の方が開いた場合は、法律により罰せられることがあります。

局

会派名称	支出伝票番号
自由民主党	745734

政務活動費支出伝票

経費区分	事務費
支出年月日	令和 7 年 4 月 30 日
支出額	8,466 円

使途及び内容

事務用機器等レンタル料、リース料

按分による支出の場合の記載事項

・全体の経費 （ 9,407 円）．．．A

・按分の率（ 90 %）．．．．．．B

A × B ＝

政務活動費の支出額 8,466 円

07-04-30 口座振替

*9,407 フジフイルムBI

備考欄

コピー機カウンター料4月支払分

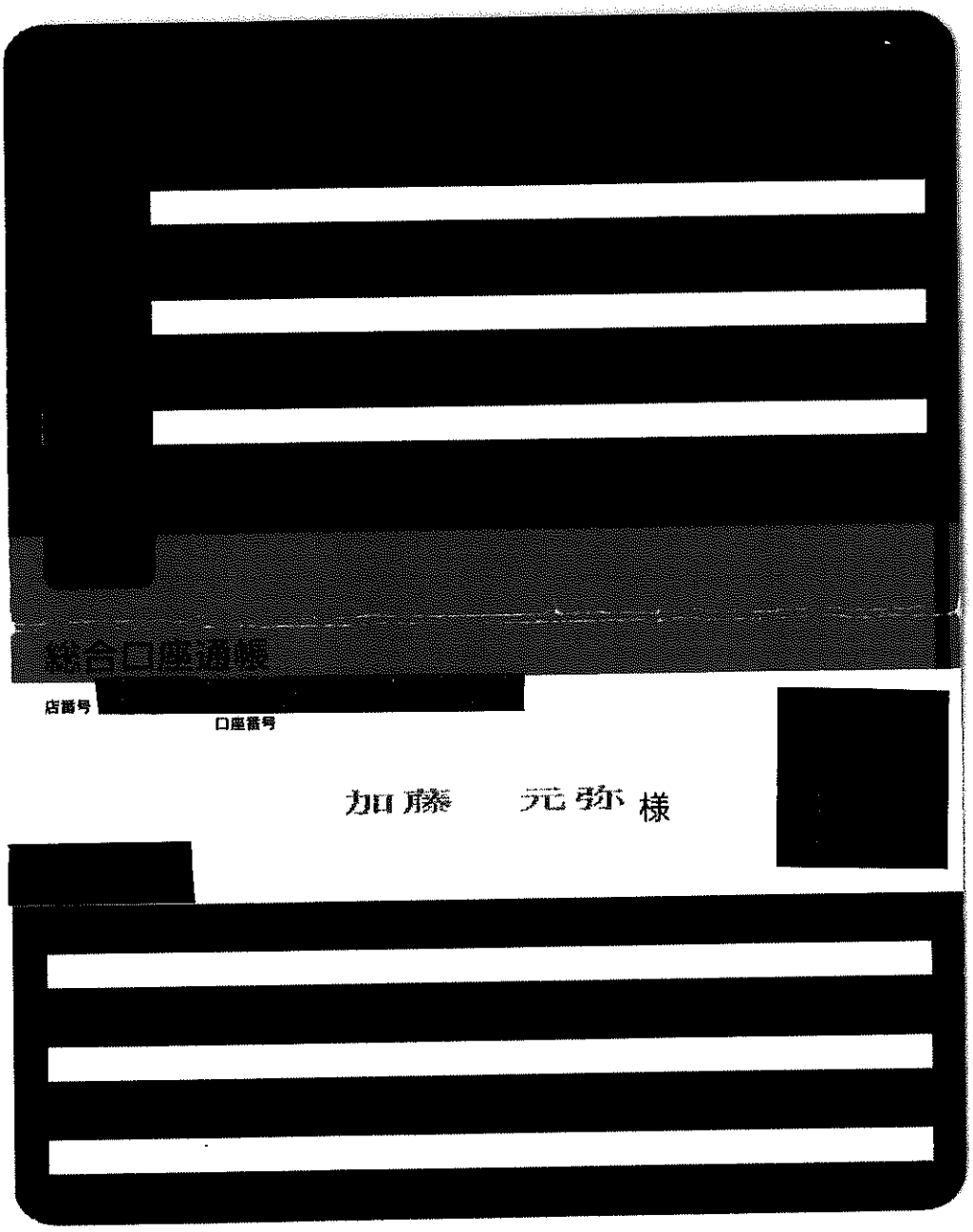
総合口座通帳
店番号
口座番号
加藤　元弥 様

局

会派名称	支出伝票番号
自由民主党	712961

政務活動費支出伝票

経費区分	事務費
支出年月日	令和 7 年 4 月 30 日
支出額	8,729 円

使途及び内容

固定電話・ＦＡＸ使用料

按分による支出の場合の記載事項

・全体の経費 （ 9,699 円）．．． A

・按分の率 （ 90 %）．．．．．． B

A × B ＝

政務活動費の支出額 8,729 円

記号 番号 [redacted]

おなまえ

ヤマモト テツ 様

[redacted]

（金融機関コード [redacted]

通帳と印鑑は別々に保管してください

通帳作成地 [redacted]

7-04-30 （ＮＴＴ） 電話 9,763

備考欄

固定電話およびインターネット接続料金 3月分
64円を除く

内訳項目 金額(円) CHARGE BREAKDOWN BY CATEGORY (YEN)	内訳金額(円) AMOUNT (YEN)	請求内訳等詳細 DETAILS OF CHARGE BREAKDOWN	〔本内訳は、各サービス提供事業者が発行したものです。〕	税区分 TAX
[redacted]				
◇ＮＴＴ東日本ご利用分				
8,379	5,700	フレッツ光利用料（Ｎ・ギガファミリ）	3月 1日～ 3月31日： お客さまＩＤ [redacted]	合 算
	1,500	ひかり電話Ａ（エース）基本料	3月 1日～ 3月31日 電話番号は０４６７－８４－７５５１	合 算
	200	複数チャネル使用料	3月 1日～ 3月31日	合 算
	100	追加番号使用料	3月 1日～ 3月31日	合 算
	168	ひかり電話（通話料）	3月 1日～ 3月31日 翌月への繰越額は４８０円です。	合 算
	－168	ひかり電話Ａ（エース）定額料分通話	3月 1日～ 3月31日 ひかり電話Ａ定額料に含まれ、通話料から減算します。	合 算
	112	ひかり電話（携帯電話等への通話料）	3月 1日～ 3月31日	合 算
	6	ユニバーサルサービス料他	3月 1日～ 3月31日 2番号分のご請求となります。	合 算
	761	消費税等相当額（合計）	合算表示の料金合計×１０％	
◇ＮＴＴコミュニケーションズご利用分				
64	59	ナビダイヤルへの通話料（ひかり電話）	3月 1日～ 3月31日。「０５７０」で始まる番号への通話料です。	合 算
	5	消費税等相当額（合計）	合算表示の料金合計×１０％	
◇ＮＴＴ東日本分（小計）				
8,443	8,443	（小計）		
◇ＮＴＴファイナンスご利用分				
1,320	1,320	ＯＣＮ光ｗｉｔｈフレッツ利用料等 ＮＴＴコム（回収代行）ご利用分。	＊ 契約番号：[redacted]	非対象等
◇合計				
9,763	9,763	合計		
		＜ＮＴＴファイナンスからのお知らせ＞ ○上記＊印はサービス提供者に代わって、ご請求させて いただきます。		

局

会派名称	支出伝票番号
自由民主党	747994

政務活動費支出伝票

経費区分	事務費
支出年月日	令和 7 年 4 月 30 日
支出額	9,949 円

使途及び内容

固定電話・ＦＡＸ使用料

按分による支出の場合の記載事項

・全体の経費 （ 14,214円）．．．Ａ

・按分の率（ 70％）．．．．．．Ｂ

Ａ × Ｂ ＝ 政務活動費の支出額 9,949 円

≪領収書等証拠書類の添付欄≫

備考欄

NTT3月分（固定電話・プロバイダ料・フレッツ光利用料含む）

≪領収書等証拠書類の添付欄≫

電話料金等払込受領証
東日本ご利用分

ご請求先氏名
芥川　薫　様

お客様番号
[redacted]

2025年　4月ご請求分

金額(円)
¥14,214-

受取人
NTTファイナンス株式会社

お問合せ先　(無料)
0800-3330111

領　収　日　附　印

収入印紙貼付欄

(金融機関・CVS用)→お客様

請求書（東日本ご利用分）

252−0021
座間市緑ケ丘1丁目3−17

コーポＹＦ　１０２号
芥川　薫　様

郵便区内特別

13468

Webでのお問い合わせ先

NTTファイナンス株式会社
〒108-0075 東京都港区港南1−2−70

発行年月日　２０２５年　４月１７日発行
発行会社　差出：ＮＴＴファイナンス（株）
東京都港区港南１−２−７０
お問合せ先　０８００−３３３０１１１（無料）
【還付先】
〒２３１　横浜市中区日本大通　日本郵便㈱
−８６９１　横浜港郵便局　私書箱１０７号
社用コード　J20021221001 13468 13406 00 C
61 000000 1 0　25040310C

0250421010438070 96

日頃、ＮＴＴファイナンスをご利用いただきまして誠にありがとうございます。
下記の料金を請求させていただきますので、内容を十分ご確認のうえ、お支払い期限までに裏面記載の場所でお支払いをお願いします。（　1／　3ページ）

お客様ご請求番号 (BILLING NUMBER) お客様番号 (CUSTOMER NUMBER)	請求年月 (MONTH OF ISSUE)	ご請求金額 (TOTAL AMOUNT)	お支払期限 (DUE DATE)
[redacted]	2025年　4月ご請求分	１４，２１４円	2025年　4月30日（水）

お　知　ら　せ

【ＮＴＴファイナンスからのお知らせ】
適格請求書発行事業者名：ＮＴＴファイナンス株式会社（登録番号：Ｔ８０１０４０１００５０１１）

１０%対象請求額（税込）	１２，８９４円	うち消費税等	１，１７２円
非対象等請求額	１，３２０円	ご請求額合計	１４，２１４円

※各社のご利用料金・ご利用期間の詳細については、「ご請求内訳」をご確認ください。

＊＊＊　ＮＴＴファイナンスからのお知らせ　＊＊＊
奇数月のご請求額が８，０００円未満の場合は、翌月分の偶数月に２ヶ月まとめてご請求しております。※複数回線まとめてのご請求や、料金回収代行サービスをご利用の場合等は、毎月ご請求しております。

＊ＮＴＴ東日本からのお知らせ＊「フレッツ光」の料金プラン「にねん割」はご利用料金内訳に記載の「解約金がかからない期間」超過後自動更新します（更新後契約期間２４ヵ月）。更新不要の際はＮＴＴ東日本へご連絡ください。なお、「にねん割」は２０２４年３月に満了月を迎えたお客さまから順次提供を終了いたします。「解約金がかからない期間」以外での「フレッツ光」の解約は、解約金「戸建て向けサービスの場合４，９５０円（税込）、集合住宅向けサービスの場合１，６５０円（税込）」がかかります。
詳しくはフレッツ公式ＨＰをご確認ください。
＊ＮＴＴ東日本請求額のうち、料金回収代行分はＮＴＴファイナンスへ請求事務を委託しています。

下の部分を切り取り、当社指定のコンビニエンスストア、金融機関、ゆうちょ銀行・郵便局、ドコモショップへ払い込みをお願いいたします。
Cut off the slip below and use it when paying the charges at one of our designated convenience stores, a financial institution, a post office, a docomo shop.

お客様ご請求番号 BILLING NUMBER	[redacted]	請求年月 MONTH OF ISSUE	2025年 4月ご請求分

ご請求内訳 (お客様番号 [redacted])

内訳項目 金額(円) CHARGE BREAKDOWN BY CATEGORY (YEN)	内訳金額 (円) AMOUNT (YEN)	請求内訳等詳細 DETAILS OF CHARGE BREAKDOWN (本内訳は、各サービス提供事業者が発行したものです。)	税区分 TAX
[redacted]			
◇NTT東日本ご利用分 12,894	5,400	フレッツ光利用料（Nギガスピファミ） 3月 1日～ 3月31日： お客さまID_[redacted]	合 算
	-700	にねん割 割引料 2025年05月以外の解約は解約金がかかります（左記満了月で提供終了）	合 算
	2,000	ギガらくWiFi利用料（ライト）	合 算
	2,000	ITサポート&セキュリティ料金 3月 1日～ 3月31日：ライトあんしん（～3台）	合 算
	1,500	ひかり電話A（エース）基本料 3月 1日～ 3月31日 電話番号は046-244-0281	合 算
	200	複数チャネル使用料 3月 1日～ 3月31日	合 算
	100	追加番号使用料 3月 1日～ 3月31日	合 算
	536	ひかり電話（通話料） 3月 1日～ 3月31日 翌月への繰越額は104円です。	合 算
	-536	ひかり電話A（エース）定額料分通話 3月 1日～ 3月31日 ひかり電話A定額料に含まれ、通話料から減算します。	合 算
	1,216	ひかり電話（携帯電話等への通話料） 3月 1日～ 3月31日	合 算
	6	ユニバーサルサービス料他 3月 1日～ 3月31日 2番号分のご請求となります。	合 算
	1,172	消費税等相当額（合計） 合算表示の料金合計×10%	
◇NTT東日本分（小計） 12,894	12,894	（小計）	
◇NTTファイナンスご利用分 1,320	1,320	OCN光withフレッツ利用料等 NTTコム（回収代行）ご利用分。 ＊ 契約番号[redacted]	非対象

ユニバーサルサービス料他には、2024年4月利用料分から2025年3月利用料分まで、ユニバーサルサービス料に加え、電話リレーサービス料として1番号あたり1．1円（税込）が含まれています。
電話リレーサービス料については一般社団法人電気通信事業者協会のホームページをご確認下さい。
https://www.tca.or.jp/telephonerelay_service_support/qa/

＊＊＊ユニバーサルサービス料について＊＊＊
ユニバーサルサービス料は、あまねく日本全国においてユニバーサルサービス（NTT東西の加入電話等）の提供を確保するために負担いただく料金です。なお、一般社団法人電気通信事業者協会から1番号あたりの費用（番号単価）が公表されています。

お客様ご請求番号 BILLING NUMBER	[redacted]	請求年月 MONTH OF ISSUE	2025年 4月ご請求分

ご請求内訳 (お客様番号 [redacted])

内訳項目 金額(円) CHARGE BREAKDOWN BY CATEGORY (YEN)	内訳金額 (円) AMOUNT (YEN)	請求内訳等詳細 DETAILS OF CHARGE BREAKDOWN (本内訳は、各サービス提供事業者が発行したものです。)	税区分 TAX
◇合計 14,214	14,214	合計 <NTTファイナンスからのお知らせ> ○上記＊印はサービス提供者に代わって、ご請求させて いただきます。	

J20031221001 01674 13406 00 C

局

会派名称
自由民主党

支出伝票番号
745523

政務活動費支出伝票

経費区分	事務費
支出年月日	令和 7 年 4 月 30 日
支出額	10,136 円

使途及び内容

固定電話・ＦＡＸ使用料

按分による支出の場合の記載事項

・全体の経費 （ 12,670円）．．．Ａ

・按分の率 （ 80％）．．．．．．Ｂ

Ａ × Ｂ ＝

政務活動費の支出額 10,136 円

≪領収書等証拠書類の添付欄≫

備考欄

令和7年3月分
口座振替印字不鮮明な為、令和7年4月30日　12,670円　NTT

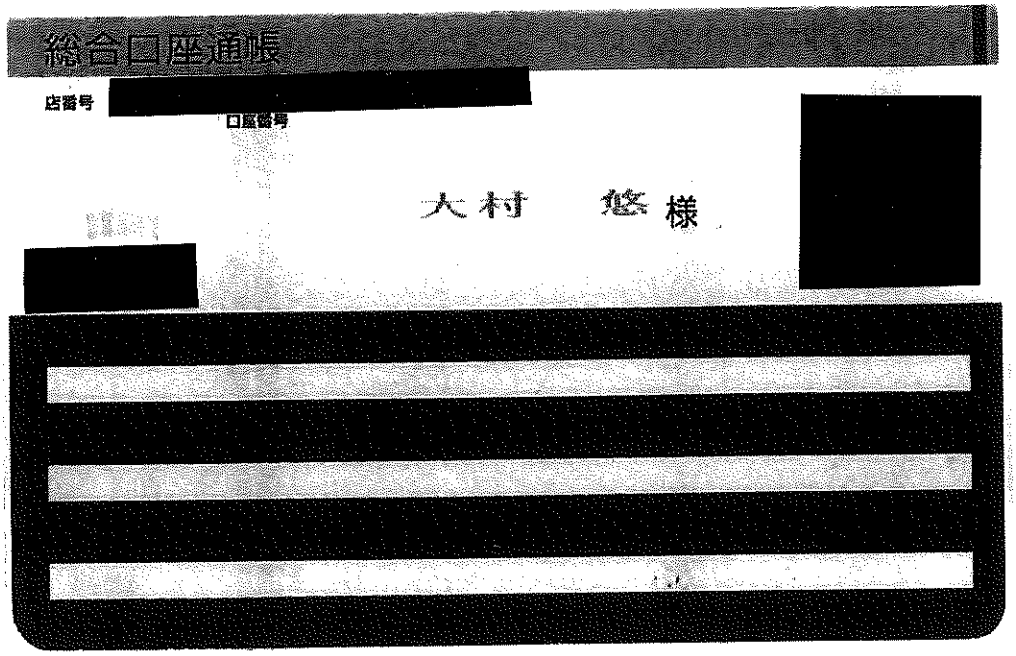

07-04-30 | 電話 | *12,670 | N T T

料金後納
郵便

236−0021
横浜市金沢区泥亀１丁目１６−１３

サハラビル　２階
大村事務所　大村　悠　様

025042503050743145

重要 Important　親展 Confidential　NTTファイナンス

口座振替のご案内（東日本ご利用分）

日頃、NTTファイナンスをご利用いただきまして誠にありがとうございます。

発行年月日　２０２５年　４月１７日発行
発行会社　差出：NTTファイナンス（株）
東京都港区港南１−２−７０
お問合せ先　０８００−３３３０１１１（無料）
【還付先】
〒２３１　横浜市中区日本大通　日本郵便㈱
−８６９１　横浜港郵便局　私書箱１０７号

Webでのお問い合わせ先

社用コード　J300B1391002 20176 20176 00 C　25040300C

ここから、①②の順にゆっくりおはがしください。
※疲れている場合は、十分休かしてから、ゆっくりおはがしください。※各種人以外の方が開いた場合は、法律により罰せられることがあります。

口座振替のご案内（東日本ご利用分）

お客様ご請求番号 (BILLING NUMBER)	請求年月 (MONTH OF ISSUE)	振替日 (TRANSFER DAY)
[redacted]	2025年 4月ご請求分	2025年 4月30日(水)
振替金額 (TRANSFER AMOUNT OF MONEY)	１２，６７０円	

※振替日に振替が出来なかった場合は延滞利息を加算させていただく場合があります。
※口座振替をご利用のお客様で、振替日に振替ができなかった場合は、原則、振替日から起算して15日後に再度振替させていただきます。
※「口座番号」等の表示の変更（表示もしくは非表示）をご希望されるお客さまは、表面のお問い合わせ先へご連絡ください。

郵便はがき

お知らせ

【NTTファイナンスからのお知らせ】
適格請求書発行事業者名：NTTファイナンス株式会社（登録番号：T80
１０%対象請求額（税込）　１１，４６０円　うち消費
非対象等請求額　１，２１０円　ご請求額
※各社のご利用料金・ご利用期間の詳細については、「ご請求内訳」をご

＊＊＊　NTTファイナンスからのお知らせ　＊＊＊
奇数月のご請求額が８，０００円未満の場合は翌月に２ヶ月まとめてご請求し

＊NTT東日本からのお知らせ＊フレッツ光の料金プラン「にねん割」はご利
後自動更新します（更新後契約期間２４カ月）。更新不要の際はNTT東日本
３月に満了月を迎えたお客さまから順次提供を終了いたします。「解約金がか
金がかかります（戸建て向けサービス４，９５０円（税込）、集合住宅向けサ
式HPをご確認ください。＊NTT東日本請求額のうち、料金回収代行分はN

内訳項目　金額(円) CHARGE BREAKDOWN BY CATEGORY (YEN)	内訳金額(円) AMOUNT (YEN)	請求内訳等詳細 DETAILS OF CHARGE BREAKDOWN （本内訳は、各サービス提供事業者が発行したものです。）	税区分 TAX
[redacted]			
◇NTT東日本ご利用分 11,460	5,700	フレッツ光利用料（N・ギガファミリ）　３月　１日～　３月３１日：　お客さまＩＤ [redacted]	合算
	1,100	ひかり電話オフィスA（エース）基本料　３月　１日～　３月３１日　電話番号は０４５−３４９−９５０５	合算
	1,000	ひかり電話対応機器使用料　３月　１日～　３月３１日	合算
	2,000	複数チャネル使用料　３月　１日～　３月３１日	合算
	200	追加番号使用料　３月　１日～　３月３１日	合算
	90	ひかり電話（通話料）　３月　１日～　３月３１日	合算
	320	ひかり電話（携帯電話等への通話料）　３月　１日～　３月３１日	合算
	9	ユニバーサルサービス料他　３月　１日～　３月３１日　３番号分のご請求となります。	合算
	1,041	消費税等相当額（合計）　合算表示の料金合計×１０%	
◇NTT東日本分（小計） 11,460	11,460	（小計）	
◇NTTファイナンスご利用分 1,210	1,210	OCN光withフレッツ利用料等　＊　契約番号 [redacted] NTTコム（回収代行）ご利用分。	非対象等
◇合計 12,670	12,670	合計	
		<NTTファイナンスからのお知らせ> ○上記＊印はサービス提供者に代わって、ご請求させて　いただきます。	

局

会派名称
自由民主党

支出伝票番号
733896

政務活動費支出伝票

経費区分	事務費
支出年月日	令和 7 年 4 月 30 日
支出額	10,465 円

使途及び内容

携帯電話使用料

按分による支出の場合の記載事項

・全体の経費 （ 11,628 円）．．．A

・按分の率（ 90 %）．．．．．．B

A × B ＝

政務活動費の支出額 10,465 円

≪領収書等証拠書類の添付欄≫

07-04-30 | 電話 | *16,684 | ﾄﾞｺﾓ ｹｲﾀｲ

備考欄

４月分本人用携帯電話料金（携帯電話、タブレット各１台）
ｹｰﾀｲ補償ｻｰﾋﾞｽ、ﾒﾛﾃﾞｨｺｰﾙ、ｄ払い、docomoｺﾝﾃﾝﾂ、GooglePlay
￥5056.-以外を計上

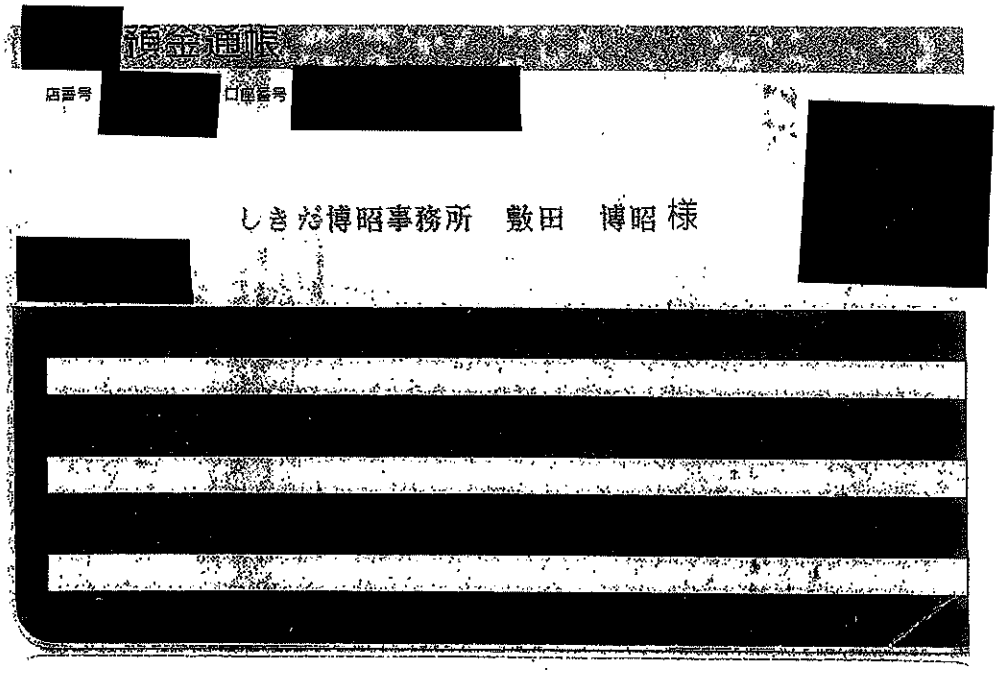

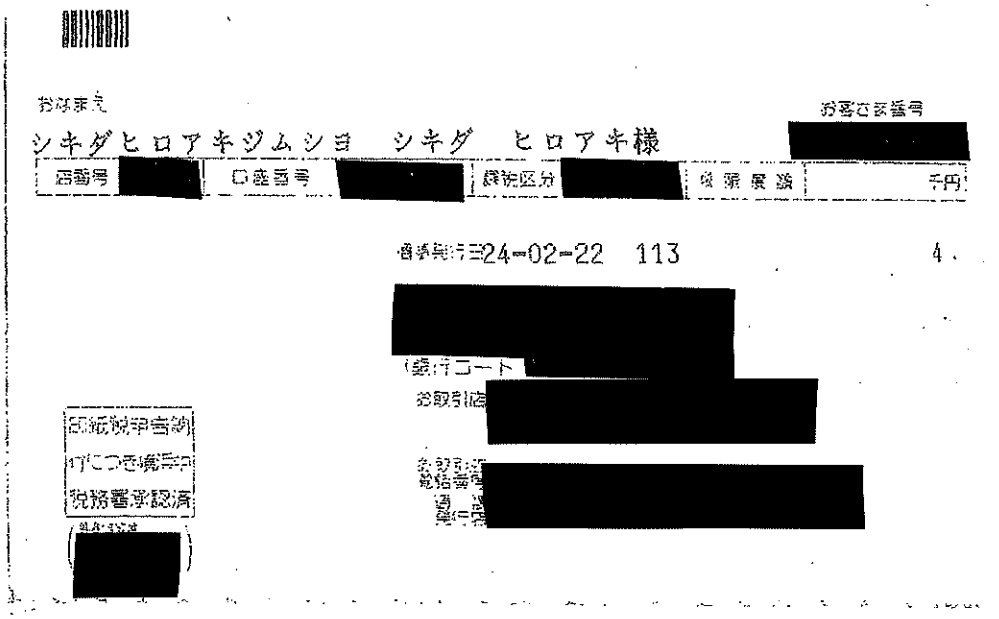

[redacted]預金通帳

店番号 [redacted] 口座番号 [redacted]

[redacted]

しきだ博昭事務所　敷田　博昭様

[redacted]

[redacted]

おなまえ

シキダヒロアキジムショ　シキダ　ヒロアキ様

お客さま番号 [redacted]

店番号	口座番号	課税区分	保険	千円
[redacted]	[redacted]	[redacted]	[redacted]	

通帳発行日 24-02-22　113　4

[redacted]

銀行コード [redacted]

お取引店 [redacted]

お取引店 電話番号 [redacted]

印紙税申告納
付につき場所申
税務署承認済

[redacted]

口座振替のご案内（ドコモご利用分）

00823575

3T1EBJ

224-0003
横浜市都筑区中川中央１丁目７－５

郵便区内特別

ラ・ポニージュ２０１号室
敷田　博昭事務所　様

0144788#

02504220301025307 4

0144788

Webでのお問い合わせ先

NTTファイナンス

NTTファイナンス株式会社
〒108-0075 東京都港区港南1-2-70

発行年月日　２０２５年　４月１１日発行
発行会社　差出：ＮＴＴファイナンス（株）
東京都港区港南１－２－７０
お問合せ先　０１２０－８００－０００／ドコモ
【還付先】
〒２２０　横浜市西区みなとみらい４－７
－００１２　－３　横浜メディアタワー１７Ｆ
社用コード　3T1-EBJ-J-16-220-000020-60(14)
<000000>　00002

4001131930470 0X

日頃、ＮＴＴファイナンスをご利用いただきまして誠にありがとうございます。
下記に記載の料金をご指定の口座から振替させていただきます。

（　1／3ページ）

お客様電話番号等 (BILLING NUMBER) お客様番号 (CUSTOMER NUMBER)	請求年月 (MONTH OF ISSUE)	振替金額 (TRANSFER AMOUNT OF MONEY)	振替日 (TRANSFER DAY)
[redacted]	２０２５年　４月ご請求分	１６，６８４円	２０２５年　４月　３０日（水）

お　知　ら　せ

【ＮＴＴファイナンスからのお知らせ】
適格請求書発行事業者名：ＮＴＴファイナンス株式会社
（登録番号：Ｔ８０１０４０１００５０１１）

１０％対象請求額（税込）	１３，１１３円
うち消費税等	１，１９２円
非対象等請求額	３，５７１円
ご請求額合計	１６，６８４円

※各社のご利用料金・ご利用期間の詳細については、
「ご請求内訳」をご確認ください。

【ＮＴＴドコモからのお知らせ】
＊＊＊　電話番号毎のご利用金額（税込）　＊＊＊

[redacted]	１，８９５円
	１４，７８９円

前月ご請求金額	[redacted]円（税込）
[redacted]	
[redacted]	

ポイントのお知らせ

２０２４年１０月よりｄポイントクラブのポイントプログラムを改定いたしました。ｄポイント加盟店での「いつでもおトク」に加え、「ｄ払い」利用でも「いつでもおトク」となる特典などが追加されました。
詳しくはｄポイントクラブサイトにてご確認ください。

※振替日に振替が出来なかった場合は延滞利息を加算させていただく場合があります。
If the payment cannot be transfered on that date, interest on any unpaid balance may be charged.

※口座振替をご利用のお客様で、振替日に振替ができなかった場合は、原則として、ご請求月の翌月１５日に再度振替させていただきます。
なお、振替日が土曜・日曜・祝日の場合は、翌営業日に振替させていただきます。

ＮＴＴファイナンス株式会社　電話料金等料金領収証（ドコモご利用分）
RECEIPT OF TELECOMMUNICATION CHARGES

（２０２５年　４月１１日発行）

お客様電話番号等 (BILLING NUMBER) お客様番号 (CUSTOMER NUMBER)
[redacted]

ご請求先氏名 (CUSTOMER NAME)
敷田　博昭事務所　様

２０２５年　３月ご請求分	
２０２５年　３月　３１日振替	
領収金額(AMOUNT RECEIVED)	[redacted]円
金融機関名 BANK/POST OFFICE	＊＊＊＊＊＊＊＊＊＊＊＊＊＊
口座番号 ACCOUNT	＊＊＊

右記、ご利用料金を口座振替により領収いたしました。
The following amount was transferred from your account.

印紙税申告納付につき芝税務署承認済

ＮＴＴファイナンス株式会社
〒108－0075
東京都港区港南１－２－70

お客様電話番号等 BILLING NUMBER	[redacted]	請求年月 MONTH OF ISSUE	2025年　4月ご請求分

請求内訳

（お客様番号 [redacted]）

内訳項目　金額（円） CHARGE BREAKDOWN BY CATEGORY(YEN)	内訳金額（円） AMOUNT (YEN)	請求内訳等詳細 DETAILS OF CHARGE BREAKDOWN（本内訳は、各サービス提供事業者が発行したものです。）		税区分 TAX
＞今回請求額の請求内訳】			詳細は電話番号毎内訳をご覧ください。	
＞基本使用料等（計）				
7,650	7,650	基本使用料		合　算
＞通話料・通信料（計）				
1,976	276	5G・SMS通信料		合　算
	1,700	音声オプション定額料		合　算
＞その他ご利用料金等（計）				
2,296	2,090	付加機能使用料等		合　算
	200	請求書発行手数料		合　算
	4	ユニバーサルサービス料		合　算
	2	電話リレーサービス料		合　算
＞決済サービス代金等（計）				
3,571	1,356	d払い等（ご利用代金／継続課金）		非対象等
	1,925	docomoコンテンツ（料金回収代行／継続課金分）		非対象等
	290	Google Play		非対象等
＞消費税等相当額（計）				
1,191	1,191	消費税等相当額（合計）	合算表示の料金合計×10%	
＞合計				
16,684	16,684	合計	（2回線請求分）	
＞電話番号毎の請求内訳＞				
[redacted]		ご利用期間（3／1～3／31）		
＞基本使用料等（計）				
1,000	1,000	データプラス2		合　算
	（ 700）	（内訳）データプラス2		
	（ 300）	（内訳）spモード利用料		
	0	（参考）高速通信ご利用データ量は	2．2G	合　算
			※代表回線利用データ量にも含まれます	
＞その他ご利用料金等（計）				
723	200	あんしんセキュリティ利用料		合　算
	500	ケータイ補償サービス利用料（500）		合　算
	400	あんしん遠隔サポート利用料		合　算
	-380	あんしんバックモバイル割引		合　算
	50	ケータイお探しサービス利用料		合　算
	-50	ケータイお探しサービス割引料		合　算
	2	ユニバーサルサービス料／基本	1番号あたり2円のご請求となります	合　算
	1	電話リレーサービス料／基本	1番号あたり1円のご請求となります	合　算
＞消費税等相当額（計）				
172	172	消費税等相当額（合計）	合算表示の料金合計×10%	
＞合計				
1,895	1,895	合計		
		＜NTTドコモからのお知らせ＞		
		○継続利用期間は、3月末で	13年3か月となりました。	
		○ポイントのお知らせ		
		3月ご利用分に対する獲得ポイントは、[redacted]plです。		

＊NTTドコモからのお知らせ＊＊＊
種お申込み・お手続き、ご契約内容の確認などは、インターネットからお願いします。
スマートフォン】はdメニュー、【iモード】はiMenu、【PC】はドコモHPのマイドコモから
ドコモオンライン手続き」をご利用いただけます。
社分請求額のうち、料金回収代行分は、NTTファイナンスへ請求事務を委託しています。

＊＊＊ユニバーサルサービス料について＊＊＊
ユニバーサルサービス料は、ユニバーサルサービス（NTT東西の加入電話等）の提供を確保するために必要な費用の一部を通信事業者全体で電話番号数に応じて負担するユニバーサルサービス制度の趣旨に基づき、ご負担をお願いしている料金です。

お客様電話番号等 BILLING NUMBER	[redacted]	請求年月 MONTH OF ISSUE	2025年 4月ご請求分

請求内訳

(お客様番号 [redacted])

内訳項目 金額（円） CHARGE BREAKDOWN BY CATEGORY (YEN)	内訳金額（円） AMOUNT (YEN)	請求内訳等詳細 DETAILS OF CHARGE BREAKDOWN （本内訳は、各サービス提供事業者が発行したものです。）		税区分 TAX
		(ポイント進呈の対象になるご利用金額は、[redacted]円です。)		
		※その他の獲得ポイントはWEBをご確認ください。		
[redacted]		ご利用期間（3／1～3／31）		
・基本使用料等（計）				
6,650	6,650	5Gギガホプレミア	3GB超	合算
	(6,350)	(内訳) 5Gギガホプレミア		
	(300)	(内訳) spモード利用料		
	0	(参考) 高速通信ご利用データ量は	79.0G	合算
・通話料・通信料（計）				
1,976	276	5G・SMS通信料	3月ご利用分	合算
	1,700	かけ放題オプション定額料		合算
・その他ご利用料金等（計）				
1,573	300	留守番電話サービス利用料		合算
	200	キャッチホン利用料		合算
	100	メロディコール利用料		合算
	-200	オプションパック割引料	(留守・キャッチ・メロディ・転送)	合算
	200	あんしんセキュリティ利用料		合算
	750	ケータイ補償サービス（750円コース）		合算
	400	あんしん遠隔サポート利用料		合算
	-380	あんしんパックモバイル割引		合算
	50	ケータイお探しサービス利用料		合算
	-50	ケータイお探しサービス割引料		合算
	200	請求書発行手数料	4月請求分	合算
	2	ユニバーサルサービス料／基本	1番号あたり2円のご請求となります	合算
	1	電話リレーサービス料／基本	1番号あたり1円のご請求となります	合算
・決済サービス代金等（計）				
3,571	1,356	d払い等（ご利用代金／継続課金）	4月請求分	非対象等
	1,925	docomoコンテンツ（料金回収代行／継続課金分）	4月請求分	非対象等
	290	Google Play	4月請求分	非対象等
・消費税等相当額（計）				
1,019	1,019	消費税等相当額（合計）	合算表示の料金合計×10％	
・合計				
14,789	14,789	合計		
		＜NTTドコモからのお知らせ＞		
		○継続利用期間は、3月末で	28年6か月となりました。	
		○ポイントのお知らせ		
		3月ご利用分に対する獲得ポイントは、[redacted]す。		
		(ポイント進呈の対象になるご利用金額は、[redacted]円です。)		
		※その他の獲得ポイントはWEBをご確認ください。		

8001131930470 0

局

会派名称
自由民主党

支出伝票番号
739528

政務活動費支出伝票

経費区分	事務費
支出年月日	令和 7 年 4 月 30 日
支出額	10,679 円

使途及び内容

固定電話・ＦＡＸ使用料

按分による支出の場合の記載事項

・全体の経費 （ 11,866円）．．．A

・按分の率（ 90％）．．．．．．B

政務活動費の支出額

Ａ × Ｂ ＝ 10,679 円

≪領収書等証拠書類の添付欄≫

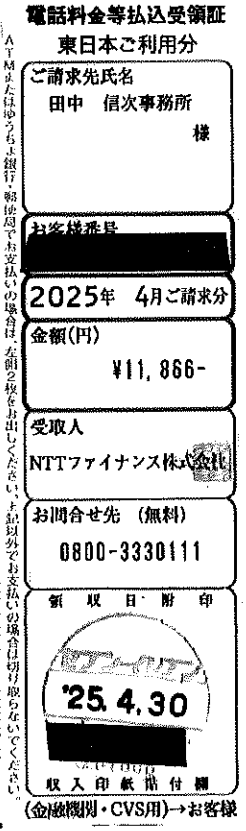
電話料金等払込受領証
東日本ご利用分
ご請求先氏名
田中　信次事務所
様
お客様番号 [redacted]
2025年　4月ご請求分
金額(円)
¥11,866-
受取人
NTTファイナンス株式会社
お問合せ先　(無料)
0800-3330111
領収日附印
'25.4.30
[redacted]
収入印紙貼付欄
(金融機関・CVS用)→お客様
ATMまたはゆうちょ銀行・郵便局でお支払いの場合は、左側2枚をお出しください。上記以外でお支払いの場合は切り取らないでください。

備考欄

4月分

お客様電話番号等 BILLING NUMBER	045-806-1057	請求年月 MONTH OF ISSUE	2025年 4月ご請求分

ご請求内訳 (お客様番号 [redacted])

内訳項目 金額(円) CHARGE BREAKDOWN BY CATEGORY (YEN)	内訳金額(円) AMOUNT (YEN)	請求内訳等詳細 DETAILS OF CHARGE BREAKDOWN (本内訳は、各サービス提供事業者が発行したものです。)		税区分 TAX
◆045-806-1057				
◇NTT東日本ご利用分				
10,326	5,200	フレッツ光利用料(N・ファミリHS)	3月 1日～ 3月31日: お客さまID [redacted]	合算
	450	フレッツ・テレビ伝送サービス利用料	3月 1日～ 3月31日	合算
	1,300	ひかり電話オフィスタイプ(基本料)	3月 1日～ 3月31日	合算
	1,200	ナンバー・ディスプレイ使用料	3月 1日～ 3月31日	合算
	500	ボイスワープ使用料	3月 1日～ 3月31日	合算
	400	複数チャネル使用料	3月 1日～ 3月31日	合算
	100	追加番号使用料	3月 1日～ 3月31日	合算
	168	ひかり電話(通話料)	3月 1日～ 3月31日	合算
	64	ひかり電話(携帯電話等への通話料)	3月 1日～ 3月31日	合算
	6	ユニバーサルサービス料他	3月 1日～ 3月31日 2番号分のご請求となります。	合算
	938	消費税等相当額(合計)	合算表示の料金合計×10%	
◇料金回収代行サービスご利用分				
330	330	テレビ視聴サービス利用料	スカパーJSAT株式会社ご利用分。テレビ視聴サービス3月分	非対象等
◇NTT東日本分(小計)				
10,656	10,656	(小計)		
◇NTTファイナンスご利用分				
1,210	1,210	OCN光with フレッツ利用料等 NTTコム(回収代行)ご利用分。	* 契約番号 [redacted]	非対象等
◇合計				
11,866	11,866	合計		

ユニバーサルサービス料他には、2024年4月利用料分から2025年3月利用料分まで、ユニバーサルサービス料に加え、電話リレーサービス料として1番号あたり1．1円(税込)が含まれています。
電話リレーサービス料については一般社団法人電気通信事業者協会のホームページをご確認下さい。
https://www.tca.or.jp/telephonerelay_service_support/qa/

＊＊＊ユニバーサルサービス料について＊＊＊
ユニバーサルサービス料は、あまねく日本全国においてユニバーサルサービス(NTT東西の加入電話等)の提供を確保するためにご負担いただく料金です。なお、一般社団法人電気通信事業者協会から1番号あたりの費用(番号単価)が公表されています。

J20021121002 14369 14318 00 C

局

会派名称	支出伝票番号
自由民主党	727416

政務活動費支出伝票

経費区分	事務費
支出年月日	令和 7 年 4 月 30 日
支出額	11,048 円

使途及び内容

NHK受信料

按分による支出の場合の記載事項

・全体の経費 （ 12,276 円）．．． A

・按分の率（ 90 %）．．．．．． B

政務活動費の支出額

A × B ＝ 11,048 円

≪領収書等証拠書類の添付欄≫

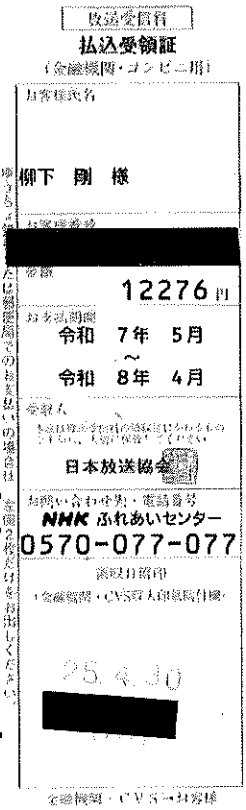

放送受信料
払込受領証
（金融機関・コンビニ用）

お客様氏名
柳下 剛 様

[redacted]

金額
12276 円

お支払期間
令和 7年 5月
～
令和 8年 4月

受取人
日本放送協会

お問い合わせ先・電話番号
NHK ふれあいセンター
0570-077-077

[redacted]

25.4.30

[redacted]

備考欄
令和7年5月～令和8年4月

局

会派名称	支出伝票番号
自由民主党	726719

政務活動費支出伝票

経費区分	事務費
支出年月日	令和 7 年 4 月 30 日
支出額	11,432 円

使途及び内容

固定電話、ＦＡＸ、インターネット接続経費

按分による支出の場合の記載事項

・全体の経費 （ 14,291 円）．．． A

・按分の率 （ 80 %）．．．．．． B

政務活動費の支出額

A × B ＝ 11,432 円

≪領収書等証拠書類の添付欄≫

備考欄

令和7年3月利用分
電報料金税込を除外したものを計上

NTT東日本 | 東日本電信電話株式会社
札幌サービスサポートC

TEL（無料） 0120-011061
〒060-0808
札幌市北区 北八条西
3丁目 32 8・3スクエア北ビル
社用コード 203101321003 02001 00662 00*

NTT東日本料金領収証・口座振替のお知らせ
[NTT EAST Receipt/Information on current bill]

244-0003
横浜市戸塚区戸塚町4711-1

オセアン矢沢ビル204号
松田 良昭 様

次回口座振替のお知らせ (Information on current bill)

2025年 5月20日発行

日ごろ、NTT東日本をご利用いただきましてありがとうございます。
次の金額を 2025年 6月 2日ご指定の口座より振替させていただきます。

※お問い合わせの際は、番号をよくお確かめのうえおかけください。
料金お問い合わせ先 札幌サービスサポートC
0120-011061 (無料)

お客さま請求番号	ご請求年月	次回振替額 (Total amount due)	金融機関名	口座番号
[redacted]	2025年 5月分	[redacted]円	**********	********

※「金融機関名」「口座番号」の表示方法の変更（表示もしくは非表示）をご希望されるお客様は、料金お問い合わせ先へご連絡下さい。

ご請求の内訳	金額（円）	お知らせ
NTT東日本ご利用分	[redacted]	詳細については、別添の「ご利用料金内訳書」をご覧ください。
NTTコミュニケーションズご利用分		
（合 計）		

●振替日に振替ができなかった場合は、原則として振替日から起算して15日目に再度振替させていただきます。なお、再振替日に振替できなかった場合は、契約約款等に定める延滞利息を翌月以降の料金に加算させていただきます。

営業時間：料金お問い合わせ電話受付
午前9時～午後5時
※土曜・日曜・祝日・年末年始（12月29日～1月3日）は休業とさせていただきます。

東日本電信電話株式会社領収証 (Receipt)

お客さま氏名 松田 良昭 様

2025年 5月20日発行

お客さま請求番号 [redacted]

2025年 4月分

領収金額 (Amount paid) 15,611円

内訳
電話料金等 14,193円
消費税相当額 1,418円

金融機関名 **********
口座番号 ********
※表示方法の変更（表示もしくは非表示）をご希望されるお客さまは、料金お問い合わせ先へご連絡下さい。

印紙税申告納付につき新宿税務署承認済

NTT東日本
〒163-8019
東京都新宿区西新宿
3丁目19-2

NTT東日本 | 東日本電信電話株式会社
料金お問い合わせ先（無料） 0120-011061

電報料金振込を除外する ¥1320-
計上額は ¥14291-

ご利用料金内訳書

料金お問合せ先 札幌サービスサポートC　0120-011061　(無料)

お客さま請求番号 [redacted]

2025年 4月分 (振替日 4月30日)　

料金内訳名	金額(円)	税区分	ご利用期間等のお知らせ
【ご請求番号計】 [redacted]			回線数は4です。
【NTT東日本ご利用分】			
〔ひかり電話オフィスA(エース)〕			
ひかり電話オフィスA(エース)基本料	1,100	合算	
ひかり電話対応機器使用料	1,500	合算	
複数チャネル使用料	5,000	合算	
追加番号使用料	300	合算	
ひかり電話(通話料)	360	合算	
ひかり電話(携帯電話等への通話料)	224	合算	
ユニバーサルサービス料他	9	合算	
電報料	1,200	合算	内訳 祝¥170-
〔その他ご利用料金〕			
フレッツ光利用料(N・ファミリHS)	5,200	合算	
にねん割 割引料	−700	合算	
〔その他〕			
消費税相当額	1,418		
(内訳)消費税相当額(合算分)	(1,418)		
〔合 計〕	15,611		

社用コード 203101321003 02186 00719 00*

ご利用料金内訳書

料金お問合せ先 札幌サービスサポートC　0120－011061　(無料)

お客さま請求番号 [redacted]

2025年 4月分 (振替日 4月30日)

料金内訳名	金額(円)	税区分	ご利用期間等のお知らせ
【NTT東日本ご利用分】			
〔ひかり電話オフィスA(エース)〕			
(046)881－5065			
ひかり電話オフィスA(エース)基本料	1,100	合算	3月 1日～ 3月31日
ひかり電話対応機器使用料	1,500	合算	3月 1日～ 3月31日
複数チャネル使用料	5,000	合算	3月 1日～ 3月31日
追加番号使用料	300	合算	3月 1日～ 3月31日
ひかり電話(通話料)	104	合算	3月 1日～ 3月31日
ひかり電話(携帯電話等への通話料)	224	合算	3月 1日～ 3月31日
ユニバーサルサービス料他	3	合算	1番号分のご請求となります。
電報料	1,200	合算	除外 税¥120－
消費税相当額	943		
(内訳)消費税相当額(合算分)	(943)		合算表示の料金を合計した9,431円に10%を乗じて算出しています。
〔合 計〕	10,374		
[redacted]			
ユニバーサルサービス料他	3	合算	1番号分のご請求となります。
〔合 計〕	3		
(045)881－7172			
ひかり電話(通話料)	256	合算	3月 1日～ 3月31日
ユニバーサルサービス料他	3	合算	1番号分のご請求となります。
消費税相当額	25		
(内訳)消費税相当額(合算分)	(25)		合算表示の料金を合計した259円に10%を乗じて算出しています。
〔合 計〕	284		
〔その他ご利用料金〕			
[redacted]			
フレッツ光利用料(N・ファミリHS)	5,200	合算	3月 1日～ 3月31日： お客さまID[redacted]
にねん割 割引料	－700	合算	2025年11月以外の解約は解約金がかかります(左記満了月で提供終了)
消費税相当額	450		
(内訳)消費税相当額(合算分)	(450)		合算表示の料金を合計した4,500円に10%を乗じて算出しています。
〔合 計〕	4,950		

社用コード 203101321003 02187 00719 00*

局

会派名称
自由民主党

支出伝票番号
723453

政務活動費支出伝票

経費区分	事務費
支出年月日	令和 7 年 4 月 30 日
支出額	13,002 円

使途及び内容

固定電話・ＦＡＸ使用料

按分による支出の場合の記載事項

・全体の経費 （ 14,447 円）．．． A

・按分の率（ 90 %）．．．．．． B

政務活動費の支出額

A × B ＝ 13,002 円

≪領収書等証拠書類の添付欄≫

備考欄

事務所電話３月分利用料
インターネット接続料を含む。

店舗番号 [redacted] 口座番号 [redacted]

山口　美津夫　様

[redacted]貯金通帳



[redacted]

自動機をご利用の場合
矢印の方向にお入れください

8

年月日	摘要	お支払金額(円)	お預り金額(円)	差引残高(円)
07-04-30	電話	*14,447	エステイテイデンワ	

・他店券でのご入金およびお振込は摘要欄に表示し、そのお支払可能日は当該記帳行に表示いたします。
なお、お支払可能時刻は他店券の種類によって異なります。詳細については窓口にお問い合わせください。

差引残高の金額頭部にマイナス「－」表示がある場合はお借入残高を表します。

内訳項目 金額(円) CHARGE BREAKDOWN BY CATEGORY (YEN)	内訳金額(円) AMOUNT (YEN)	請求内訳等詳細 DETAILS OF CHARGE BREAKDOWN	〔本内訳は、各サービス提供事業者が発行したものです。〕	税区分 TAX
[redacted]				
◇ＮＴＴ東日本ご利用分				
13,127	5,700	フレッツ光利用料（Ｎ・ギガファミリ）	３月　１日～　３月３１日：　お客さまＩＤ[redacted]	合　算
	3,300	ギガらくＷｉＦｉ利用料（ハイエンド）		合　算
	1,000	ＩＴサポート＆Ｓ利用料　プランライト	３月　１日～　３月３１日	合　算
	1,500	ひかり電話Ａ（エース）基本料	３月　１日～　３月３１日　電話番号は０４２－７８５－６６５５	合　算
	200	複数チャネル使用料	３月　１日～　３月３１日	合　算
	100	追加番号使用料	３月　１日～　３月３１日	合　算
	440	ひかり電話（通話料）	３月　１日～　３月３１日　翌月への請求額は４８０円です。	合　算
	－440	ひかり電話Ａ（エース）定額料分通話	３月　１日～　３月３１日　ひかり電話Ａ定額料に含まれ、通話料から減算します。	合　算
	128	ひかり電話（携帯電話等への通話料）	３月　１日～　３月３１日	合　算
	6	ユニバーサルサービス料他	３月　１日～　３月３１日　２番号分のご請求となります。	合　算
	1,193	消費税等相当額（合計）	合算表示の料金合計×１０％	
◇ＮＴＴ東日本分（小計）				
13,127	13,127	（小計）		
◇ＮＴＴファイナンスご利用分				
1,320	1,320	ＯＣＮ光ｗｉｔｈフレッツ利用料等　＊　契約番号：[redacted] ＮＴＴコム（回収代行）ご利用分。		非対象等
◇合計				
14,447	14,447	合計		
		＜ＮＴＴファイナンスからのお知らせ＞ ○上記＊印はサービス提供者に代わって、ご請求させて　いただきます。		

局

会派名称
自由民主党

支出伝票番号
718921

政務活動費支出伝票

経費区分	事務費
支出年月日	令和 7 年 4 月 30 日
支出額	14,166 円

使途及び内容

事務用品・事務用機器・備品購入代

按分による支出の場合の記載事項

・全体の経費 （ 15,740 円）. . . A

・按分の率 （ 90 %）. . . . . B

A × B ＝

政務活動費の支出額 14,166 円

≪領収書等証拠書類の添付欄≫

備考欄

トナーカートリッジ 2本

amazon.co.jp

このページを印刷してご利用ください。

神倉寛明 様

発行日：2025年5月7日
注文日：2025年4月30日
Amazon.co.jp 注文番号：249-3801900-3122266
ご請求額：￥15,740

2025年4月30日に発送済み

注文商品	価格
1点【純正トナー】キヤノン CRG-326＜2本パック＞ トナーカートリッジ 販売：N&H SHOP(適格請求書発行事業者 登録番号:T9-0115-0102-1070) (出品者のプロフィール) コンディション：新品 純正品	￥15,740

お届け先住所：
神倉 寛明
[redacted]

配送方法：
通常配送

支払い情報

支払い方法：
[redacted]

請求先住所：
神倉 寛明
[redacted]

クレジットカードへの請求

商品の小計：	￥15,740
配送料・手数料：	￥0
注文合計：	￥15,740
ご請求額：	￥15,740
[redacted] 2025年4月30日：	￥15,740

注文の状況を確認するには、注文内容をご覧ください。

利用規約 | プライバシー規約 ©1996-2020, Amazon.com, Inc. and its affiliates

局

会派名称	支出伝票番号
自由民主党	749018

政務活動費支出伝票

経費区分	事務費
支出年月日	令和 7 年 4 月 30 日
支出額	15,806 円

使途及び内容

固定電話・ＦＡＸ使用料

按分による支出の場合の記載事項

・全体の経費 （ 19,758円）．．．A

・按分の率（ 80％）．．．．．．B

政務活動費の支出額

Ａ × Ｂ ＝ 15,806 円

店舗番号 [redacted] 口座番号 [redacted] [redacted]

持田文男事務所 会計 [redacted] 様

[redacted] 貯金通帳

[redacted]

備考欄

電話代(4月請求分) ※インターネット接続料含む
請求額35510-訪問修理ｵﾌﾟｼｮﾝ500-税50-ﾌﾚｯﾂﾃﾚﾋﾞ伝送ｻｰﾋﾞｽ450-税45
-電報料13070-税1307-ﾃﾚﾋﾞ視聴330＝19758円

07-04-30	電話	*35,510 ｴｽﾃｲﾃｲﾃﾞﾝﾜ

口座振替のご案内（東日本ご利用分）

お客様ご請求番号 (BILLING NUMBER)	請求年月 (MONTH OF ISSUE)	振替日 (TRANSFER DAY)
[redacted]	2025年 5月ご請求分	2025年 6月 2日(月)
振替金額 (TRANSFER AMOUNT OF MONEY)	[redacted]円	

※振替日に振替が出来なかった場合は延滞利息を加算させていただく場合があります。
※口座振替をご利用のお客様で、振替日に振替ができなかった場合は、原則、振替日から起算して15日後に再度振替させていただきます。
※「口座番号」等の表示の変更（表示もしくは非表示）をご希望されるお客さまは、表面のお問い合わせ先へご連絡ください。

ＮＴＴファイナンス株式会社　電話料金等料金領収証（東日本ご利用分）

お客様ご請求番号 (BILLING NUMBER) [redacted]

ご請求先氏名(CUSTOMER NAME)
持田文男事務所　様

下記、ご利用料金を口座振替により領収いたしました。
The following amount was transferred from your account.（2025年 5月18日発行）

2025年 4月ご請求分	（2025年 4月30日振替）
領収金額 (AMOUNT RECEIVED)	３５，５１０円
金融機関名 BANK/POST OFFICE	＊＊＊＊＊＊＊＊＊＊＊＊＊＊
口座番号 ACCOUNT	＊＊＊

印紙税申告納付につき芝税務署承認済

ＮＴＴファイナンス株式会社
〒108-0075
東京都港区港南１－２－７０

お知らせ

【ＮＴＴファイナンスからのお知らせ】
適格請求書発行事業者名：ＮＴＴファイナンス[redacted]番号：Ｔ８０１０４０１００５０１１）
１０%対象請求額（税込）[redacted]円　うち消費税等[redacted]円
非対象等請求額[redacted]円　ご請求額合計
※各社のご利用料金・ご利用期間の詳細については、「ご請求内訳」をご確認ください。

J300B1391001 14911 14911 00 C

内訳項目 金額(円) CHARGE BREAKDOWN BY CATEGORY (YEN)	内訳金額(円) AMOUNT (YEN)	請求内訳等詳細 DETAILS OF CHARGE BREAKDOWN （本内訳は、各サービス提供事業者が発行したものです。）	税区分 TAX
[redacted]			
◇ＮＴＴ東日本ご利用分 33,860	5,400	フレッツ光利用料（Ｎギガスピファミ）	3月 1日～ 3月31日： 対象さまID_[redacted] 合 算
	-700	にねん割 割引料	2025年5年月以外の解約は解約金がかかります（左記満了月で提供終了） 合 算
	3,300	ギガらくＷｉＦｉ利用料（ハイエンド）	合 算
	× 500	訪問修理オプション利用料	合 算
	3,500	ＩＴサポート&セキュリティ料金	3月 1日～ 3月31日：スタンダードあんしんプラン1 合 算
	× 450	フレッツ・テレビ伝送サービス利用料	3月 1日～ 3月31日 合 算
	500	ひかり電話（基本料）	3月 1日～ 3月31日 電話番号は044－857－2301 合 算
	400	ナンバー・ディスプレイ使用料	3月 1日～ 3月31日 合 算
	200	複数チャネル使用料	3月 1日～ 3月31日 合 算
	100	追加番号使用料	3月 1日～ 3月31日 合 算
	1,624	ひかり電話（通話料）	3月 1日～ 3月31日 合 算
	2,432	ひかり電話（携帯電話等への通話料）	3月 1日～ 3月31日 合 算
	× 13,070	電報料	合 算
	6	ユニバーサルサービス料他	3月 1日～ 3月31日 2番号分のご請求となります。 合 算
	3,078	消費税等相当額（合計）	合算表示の料金合計×１０%
◇料金回収代行サービスご利用分 330	× 330	テレビ視聴サービス利用料	スカパーＪＳＡＴ株式会社ご利用分。テレビ視聴サービス3月分 非対象等
◇ＮＴＴ東日本分（小計） 34,190	34,190	（小計）	
◇ＮＴＴファイナンスご利用分 1,320	1,320	ＯＣＮ光ｗｉｔｈフレッツ利用料等 ＊ 契約番号[redacted] ＮＴＴコム（回収代行）ご利用分。	非対象等
◇合計 35,510	35,510	合計	
		<ＮＴＴファイナンスからのお知らせ> ○上記＊印はサービス提供者に代わって、ご請求させて いただきます。	

局

会派名称	支出伝票番号
自由民主党	735378

政務活動費支出伝票

経費区分	事務費
支出年月日	令和 7 年 4 月 30 日
支出額	19,800 円

使途及び内容

インターネット接続に要する経費

按分による支出の場合の記載事項

・全体の経費 （ 22,000 円）. . . A

・按分の率（ 90 %）. . . . . B

A × B ＝ 政務活動費の支出額 19,800 円

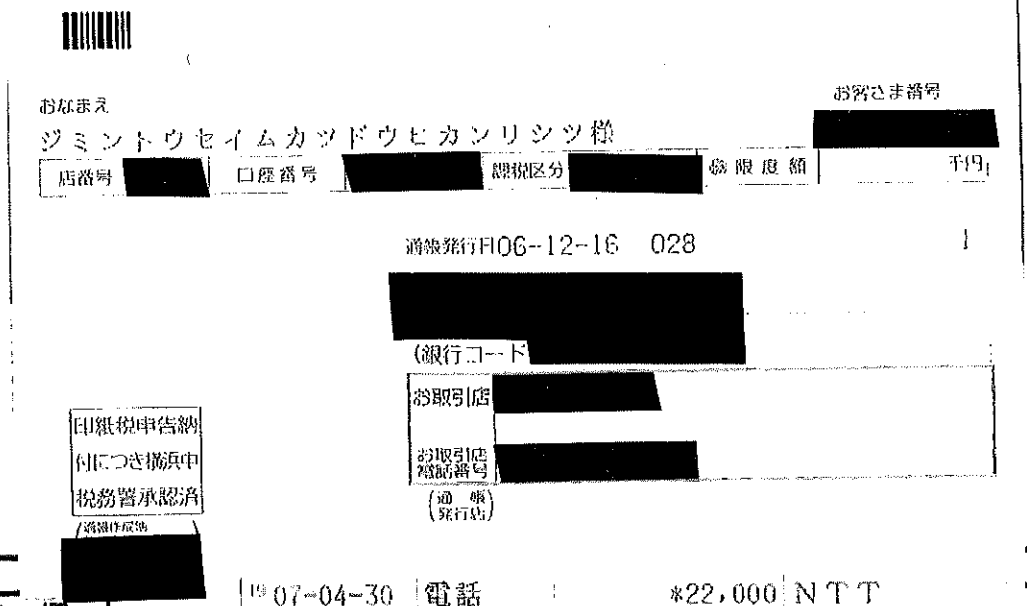

備考欄

フレッツ光3月分

電話帳・番号案内（104番）終了のお知らせ

タウンページ等の電話帳・番号案内は2026年3月で終了いたします。

●2025年1月から発行するタウンページ最終版は、WEB版と、一部の職種を載せた冊子版（希望配達制）の2種類提供します。

WEBでの配達申込　https://ntttp.jp/f1/index.php

電話での配達申込　0120-303586

受付時間：土日・祝日・年末年始を除く午前9時～午後5時

●電話帳掲載・非掲載をご希望の方、重複掲載（追加分1掲載ごとに550円）が不要な方は締切までにお申し込みください。

～詳しくは、下記ホームページをご覧ください～

https://www.ntt-east.co.jp/release/detail/20240719_01.html

「NTTファイナンス」や「NTT」をかたった不審な電話・SMSにご注意ください

「NTTファイナンス」や「NTT」をかたり、架空の未納料金の支払を要求する、不審な自動音声による電話催促や不審なSMSが届く事象が発生しております。NTTファイナンスやNTTでは、自動音声による電話催促やSMSによる「料金のお支払いがない」「ご利用料金の確認がとれていない」等のご案内は実施しておりません。

気になることがございましたらNTTファイナンスお客様相談センターまたは最寄りの警察署へご相談ください。

NTTファイナンス　お客様相談センター　0800-333-6661

ゼロ　ハチ　ゼロ　ゼロ　から始まるフリーダイヤル（通話料無料）です

受付時間：午前9時～午後5時（土日・祝日・年末年始を除く）

お知らせ

ユニバーサルサービス料他には、2024年4月利用料分から2025年3月利用料分まで、ユニバーサルサービス料に加え、電話リレーサービス料として1番号あたり1．1円（税込）が含まれています。

電話リレーサービス料については一般社団法人電気通信事業者協会のホームページをご確認下さい。

https://www.tca.or.jp/telephonerelay_service_support/qa/

お電話の移転・解約・名義変更は

電話番号開始以外116

携帯電話からはフリーアクセス番号0120-116-000

＊＊＊ユニバーサルサービス料について＊＊＊

ユニバーサルサービス料は、あまねく日本全国においてユニバーサルサービス（NTT東西の加入電話等）の提供を確保するためにご負担いただく料金です。なお、社団法人電気通信事業者協会から1番号あたりの費用（番号単価）が公表されています。

ここから、①②の順にゆっくりおはがしください。

※濡れている場合は、十分乾かしてから、ゆっくりおはがしください。※名義人以外の方が開いた場合は、法律により罰せられることがあります。

郵便はがき

口座振替のご案内（東日本ご利用分）

お客様ご請求番号 (BILLING NUMBER)	請求年月 (MONTH OF ISSUE)	振替日 (TRANSFER DAY)
[redacted]	2025年 4月ご請求分	2025年 4月30日(水)
振替金額 (TRANSFER AMOUNT OF MONEY)	22，000円	

※振替日に振替が出来なかった場合は延滞利息を加算させていただく場合があります。

※口座振替をご利用のお客様で、振替日に振替ができなかった場合は、原則、振替日から起算して15日後に再度振替させていただきます。

※「口座番号」等の表示の変更（表示もしくは非表示）をご希望されるお客さまは、表面のお問い合わせ先へご連絡ください。

NTTファイナンス株式会社　電話料金等料金領収証（東日本ご利用分）

お客様ご請求番号 (BILLING NUMBER)　[redacted]

ご請求先氏名(CUSTOMER NAME)

自由民主党　神奈川県議会議員団　様

下記、ご利用料金を口座振替により領収いたしました。

The following amount was transferred from your account.（2025年 4月17日発行）

2025年 3月ご請求分	（2025年 3月31日振替）
領収金額 (AMOUNT RECEIVED)	[redacted] 円
金融機関名 BANK/POST OFFICE	＊＊＊＊＊＊＊＊＊＊＊＊＊
口座番号 ACCOUNT	＊＊＊

印紙税申告納付につき芝税務署承認済

NTTファイナンス株式会社
〒108-0075
東京都港区港南1－2－70

お知らせ

【NTTファイナンスからのお知らせ】

適格請求書発行事業者名：NTTファイナンス株式会社（登録番号：T8010401005011）

10%対象請求額（税込）	22，000円	うち消費税等	2，000円
ご請求額合計	22，000円		

※各社のご利用料金・ご利用期間の詳細については、「ご請求内訳」をご確認ください。

＊＊＊　NTTファイナンスからのお知らせ　＊＊＊

奇数月のご請求額が8，000円未満の場合は翌月に2ヶ月まとめてご請求しております。

＊NTT東日本からのお知らせ＊フレッツ光の料金プラン「にねん割」はご利用料金内訳に記載の「解約金がかからない期間」超過後自動更新します（更新後契約期間24カ月）。更新不要の際はNTT東日本へご連絡ください。なお、「にねん割」は2024年3月に満了月を迎えたお客さまから順次提供を終了いたします。「解約金がかからない期間」以外での「フレッツ光」の解約は解約金がかかります（戸建て向けサービス4，950円（税込）、集合住宅向けサービス1，650円（税込））。詳しくはフレッツ公式HPをご確認ください。＊NTT東日本請求額のうち、料金回収代行分はNTTファイナンスへ請求事務を委託しています。

J300B1391002 14289 14289 00 C

料金後納
郵便

231−0021
横浜市中区日本大通１

神奈川県庁新庁舎　６階
自由民主党　神奈川県議会議員団　様

02504250305048896８

重要 Important　親展 Confidential　NTTファイナンス

口座振替のご案内（東日本ご利用分）

日頃、ＮＴＴファイナンスをご利用いただきまして誠にありがとうございます。

発行年月日 ２０２５年　４月１７日発行
発行会社 差出：ＮＴＴファイナンス（株）
東京都港区港南１−２−７０
お問合せ先 ０８００−３３３０１１１（無料）
【還付先】
〒２３１　横浜市中区日本大通　日本郵便㈱
−８６９１ 横浜港郵便局　私書箱１０７号

Webでのお問い合わせ先

社用コード J300B1391002 14289 14289 00 C 25040300C

ここから、①②の順にゆっくりおはがしください。
※濡れている場合は、十分乾かしてから、ゆっくりおはがしください。※名宛人以外の方が開いた場合は、法律により罰せられることがあります。

内訳項目 金額(円) CHARGE BREAKDOWN BY CATEGORY (YEN)	内訳金額(円) AMOUNT (YEN)	請求内訳等詳細 DETAILS OF CHARGE BREAKDOWN （本内訳は、各サービス提供事業者が発行したものです。）	税区分 TAX
[redacted]			
◇ＮＴＴ東日本ご利用分			
22,000	20,000	フレッツ光利用料（Ｎ・プライオ１） 3月 1日～ 3月31日： お客さまＩＤ[redacted]	合 算
	2,000	消費税等相当額（合計） 合算表示の料金合計[redacted]	
◇合計			
22,000	22,000	合計	