局

会派名称	支出伝票番号
自由民主党	716513

政務活動費支出伝票

経費区分	調査研究費
支出年月日	令和 7 年 11 月 27 日
支出額	398 円

使途及び内容

交通費(電車代、バス代)

按分による支出の場合の記載事項

・全体の経費 （ 398 円）．．． A

・按分の率（ 100 %）．．．．．． B

政務活動費の支出額

A × B ＝ 398 円

≪領収書等証拠書類の添付欄≫

備考欄

11月分パスモ利用代

[お客さま控え]

ＩＣカード残額ご利用明細

２０２５年１２月１１日　１６：３５
窓処　　０４３０－１－５２

カード番号：[redacted]

残額履歴（最新 100件）

月日	種別	利用駅名	種別	利用駅名	残額
[redacted]					
1127	入	伊勢原	出	本厚木	*2665
1127	入	本厚木	出	伊勢原	*2466
1127	入	本厚木	出	伊勢原	*2267
[redacted]					

伊勢原
小田急電鉄株式会社

パスモ利用 11月分
398円

11/27 利用
398円

局

会派名称
自由民主党

支出伝票番号
743843

政務活動費支出伝票

経費区分	調査研究費
支出年月日	令和 7 年 11 月 27 日
支出額	1,674 円

使途及び内容

交通費(高速道路料金)

按分による支出の場合の記載事項

・全体の経費 (1,860 円) . . . A

・按分の率 (90 %) . . . . . B

A × B = 政務活動費の支出額 1,674 円

≪領収書等証拠書類の添付欄≫

備考欄

11月引き落とし分

1004173781060370

2025年 11月度
0127280-001号

212-0016 (4006-006037)
神奈川県 川崎市幸区 南幸町 2丁目
6 田中徳一郎事務所 [redacted]

田中 徳一郎 様

11100417378106037O 1 14-50
0018948 00001/00002 BBA23AX0009474#

1,866

毎度ご利用いただきありがとうございます。会員様の当月度のご利用代金の明細をご案内申し上げます。

問合先 専用問合先 [redacted]

ご利用代金請求明細書

2025年 11月 11日発行

当月のご請求金額		[redacted] 円
内訳	Ⓐ回数指定払い	円
	Ⓑリボルビング払い	円
	Ⓒ	円
	Ⓓ調整額	円
	※調整額…会員様からの前払入金、生じた過不足額を調整	リ。
	返金額	円

※返金額…当月度のご利用内容精算の結果、ご返金となった場合の金額を記載しております。

ご利用カード [redacted]
お客様番号

上記番号はカード番号ではございません。

お支払方法	口座振替
お支払日	2025年11月27日
ご請求口座 金融機関名	[redacted]
種別・口座番号	
口座名義	タナカ トクイチロウ

※口座振替の場合、お支払日の前日までに上記のご指定口座にご入金ください。

ご利用可能枠 カードご利用可能枠 (内 割賦枠) (内 キャッシング) [redacted]

※10日時点のご利用可能枠となります(一部、即時反映されません)。
※ご利用可能枠は家族カードも含めたご利用可能枠です。

ご案内
カードご利用による今月獲得の [redacted]

本明細書は 2枚中の 1枚目です。

ご利用明細

(単位:円)

ご利用日※1	照会	ご利用先など	お支払区分	利用金額※2	支払手数料※3	お支払総額	支払回数/今回回数目	当月請求額※5	翌月繰越残高
[redacted]									
25.10.01	*0	ETCカード売上 アサダ ミナトミライクダ	S/1	490	0	490	1/1	490	
25.10.01	*0	ETCカード売上 ミナトミライノホ"リ アサダ"	S/1	490	0	490	1/1	490	
[redacted]									

*:新規ご利用分
0:ご本人 1:ご家族
S:ショッピング C:キャッシング X:割賦枠超過による翌月一括払い Y:分割指定分の翌月一括払い
0:分割払い 1:1回払い 2:ボーナス2回払い 3:ボーナス併用払い 4:リボルビング払い 5:ボーナス1回払い 6:リボルビング払いへの変更 7:分割払いへの変更

回数指定払い合計	Ⓐ当月ご請求額	翌月繰越残高
	[redacted]	

※X/9:自動リボサービスにご登録中、売上処理時点で割賦枠を超えたため翌月1回払い。

リボルビング払いお支払明細

内訳	ショッピング			キャッシング		
前月繰越残高						
新規ご利用金額						
調整額						
残高合計						
手数料※6						
元金※7						
Ⓑ当月請求額※8						
翌月繰越残高						

お支払予定表

	請求年月	ご請求予定金額	お支払後残高
1	[redacted]		
2			
3			
4			
5			
6			

「WEB明細サービス」でもっと便利に

紙の請求明細書より早く
請求額をメールでお知らせ。

ペーパーレスでエコに。
個人情報を破棄する手間が軽減。

[redacted] 検索

[redacted]

1004173781060370

2025年　11月度
0127280-002号

毎度ご利用いただきありがとうございます。会員様の当月度のご利用代金の明細をご案内申し上げます。

問合先　専用問合先 [redacted]

ご利用代金請求明細書

2025年　11月　11日発行

ご利用明細

本明細書は　2枚中の　2枚目です。（単位:円）

[redacted]

ご利用日※1	ﾏｰｸ	本人/家族	ご利用先など	お支払区分	利用金額※2	支払手数料※3	お支払総額	支払回数/開始月	当月請求額※5	翌月繰越残高
25.09.15	*	0	ETCカード売上 ﾀﾁﾊﾊﾞﾅ　タチハバナ	S/1	270	0	270	1/1	270	
25.09.15	*	0	ETCカード売上 ｲｼﾊﾊﾞｼ　イシハバシ	S/1	210	0	210	1/1	210	
25.09.15	*	0	ETCカード売上 ﾁｶﾊﾞｻｷ　チカバサキ	S/1	300	0	300	1/1	300	
25.09.15	*	0	ETCカード売上 ﾁｶﾊﾞｻｷｶｲｶﾊﾞﾝ　チカバサキカイカバン	S/1	100	0	100	1/1	100	

*：新規ご利用分
0：ご本人
1：ご家族

S：ショッピング　C：キャッシング
X：制限枠超過による翌月一括払い
Y：分割指定分の翌月一括払い

0：分割払い　1：1回払い　2：ボーナス2回払い
3：ボーナス併用払い　4：リボルビング払い　5：ボーナス1回払い
6：リボルビング払いへの変更　7：分割払いへの変更

※X/9：自動リボサービスにご登録中、売上処理時点で制限枠を超えたため翌月1回払い。

回数指定払い合計	Ⓐ当月ご請求額	翌月繰越残高
	[redacted]	

[redacted]

(局)

会派名称	支出伝票番号
自由民主党	739695

政務活動費支出伝票

経費区分	調査研究費
支出年月日	令和 7 年 11 月 27 日
支出額	2,140 円

使途及び内容

交通費(高速道路料金)

按分による支出の場合の記載事項

・全体の経費 (2,140 円) . . . A

・按分の率 (100 %) . . . . . B

政務活動費の支出額

A × B = 2,140 円

≪領収書等証拠書類の添付欄≫

備考欄

ETC代金 [redacted]2140円のみ)
保土ヶ谷-都築-みなとみらい上り-第三京浜

[redacted] ご利用代金請求書

（兼利用明細書）

[redacted]

いつも[redacted]をご利用いただき誠にありがとうございます。

作成日　２０２５年１１月１４日

持田　文男　　様

001/001-0109118-K0100098525#
H001
0-01-5220-00020277-6

00152200002027762025110 1

お知らせ

[redacted]

お問い合わせ・ご連絡先　カードをお手元にご用意の上、お問い合わせください。

■電話で

●[redacted]

※間違い電話が増えております。番号のおかけ間違いにご注意ください。※上記フリーダイヤルがご利用いただけない場合は、[redacted]

●年中無休・2[redacted]

プッシュ回線の電話機からご利用いただけます。
ダイヤル回線をご利用の場合はしばらくお待ちいただいた後、オペレーターにおつなぎします。
なお、ご本人様以外からのお問い合わせの場合、内容によってはお答えできないことがあります。

操作方法

電話をします
↓
お問い合わせのメニューコード+#
↓
カード番号（15~16桁）+#
↓
暗証番号（4桁）+#
お忘れの方・未登録の方は 0+#

メニューコード　ご希望のメニューコードをプッシュしてください

利用可能額の照会	11	氏名変更	23
支払金額の照会	12	暗証番号変更	24
残金一括精算	13	資料請求	31
口座変更	22	ポイント照会	41

●カード盗難・紛失 専用ダイヤル（年中無休）[redacted]

■インターネットで

[redacted]

※機種によりご利用いただけない場合がございます。　ビスをご利用いただけます。

[redacted]

お客様の個人情報保護のため、カード番号とご指定引落口座番号を一部非表示としております。

お支払月分	2025年11月分
お支払金額	[redacted]
お支払日（引落日）	11月27日（木）

お支払日（引落日）の前日（金融機関営業日）までに、ご指定引落口座にご入金いただきますようお願い申し上げます。

ご指定引落口座　[redacted]

モチダ　フミオ　様

ご利用可能枠	カードご利用合計	（内 割賦枠）	（内 キャッシング）
	[redacted]		

※ご利用可能枠は家族カードも含めた合計のご利用可能枠です。
※割賦枠は「ショッピングのリボ払い・分割払い・ボーナス払い・2回払い・据置払い」のご利用可能枠です。

※弊社クレジットで同一口座のお引き落としがある場合、合算された金額でお引き落しとなる場合がありますので、あらかじめご了承ください。

ご利用明細に関しましては、裏面をご覧ください。

[redacted]プログラム2025　◆2023年ポイントは2026年3月末日に失効します。

今月獲得ポイント	前月応募済ポイント	応募可能
[redacted]		

[redacted]

翌月一括払いを除き、商品瑕疵、役務の未提供などを理由に支払を止めることができる場合があります。

割賦販売法上の用語について
「ご利用金額」（1回払い分を除く）は、割賦販売法上の「現金価格」を表しています。「今月のお支払金額」は、2回払い・分割払い・ボーナス2回払いの場合は「分割支払金」、ボーナス1回払い・据置1回払いの場合は「支払分」、リボルビング払いの場合は「弁済金」を表しています。「○○月リボお支払金額」は、「弁済金」を表しています。また、「ご利用金額」と「手数料/利息（総額）」の合計を支払総額とします。

NK0037S01A

■ご利用明細

[redacted]プログラム」のポイント対象となるご利用分を*で表示

ご利用日	ご利用先名	商品・サービス	ご利用金額	手数料・利息	支払方法	回数	今月のお支払金額	備考	対象
	【持田 文男 様】								
[redacted]									
25 10 1	ETC料金 東	ツヅキ	200		1	1	200		*
25 10 1	ETC料金 東	ホトガヤ	200		1	1	200		*
25 10 1	ETC料金 首都	ミナトミライノボリ	300		1	1	300		*
25 10 1	ETC料金 首都	ダイサンケイヒン	370		1	1	370		*
[redacted]									
25 10 15	ETC料金 東	ホトガヤ	200		1	1	200		*
25 10 15	ETC料金 東	ツヅキ	200		1	1	200		*
25 10 15	ETC料金 首都	ミナトミライノボリ	300		1	1	300		*
25 10 15	ETC料金 首都	ダイサンケイヒン	370		1	1	370		*
		ETC PLUSご利用分					[redacted]		

お支払い回数変更サービス

「予定があり手元にお金を残しておきたい…」
「使いすぎてしまった…」そんなときは、

ショッピング「1回払い」の11月お支払金額を減らすことができます！

WEB [redacted]
TOPページからログイン ▶「お支払方法の変更」

お電話 [redacted]
9:00～17:00（無休・年末年始は休み）

お引落口座	変更締切日
ゆうちょ銀行・楽天銀行	11月20日（木）
その他金融機関	11月24日（休・月）

お引落口座にゆうちょ銀行・楽天銀行を設定されている方は、変更締切日が通常月より早まりますのでご注意ください。

※「分割払い」「リボ払い」には所定の手数料がかかります。
※お持ちのカードやご利用状況によっては、変更いただけません。
※ご利用代金請求書が変更締切日を過ぎて届く場合があります。 A009

※新規ご利用分の取消しおよび金額線上返済があった場合は、ご利用明細に表示されない場合があります。
※リボルビング払いのご利用明細は、新規ご利用分のみ表示します。

今月お支払合計 [redacted]

の内 ¥2140

■1回・2回・分割払いのお支払予定表

お支払年月	お支払予定額	お支払後残高
[redacted]		
25年12月		
26年 1月		
26年 2月		
26年 3月		
26年 4月		

7ヶ月目以降のお支払予定につきましては、次回より順次ご案内させていただきます。

※「リボルビング払いのご利用状況」の表示について線上返済および取消し等があった場合は、当該金額を相殺した金額を表示します。

■リボルビング払いのご利用状況

ショッピング（手数料率が複数の場合は残高内訳を別送します）

前月お支払後残高	
新規ご利用金額	
残高合計	
11月お支払元本	
11月お支払手数料/利息	
11月リボお支払金額	
今月お支払後残高	
●お支払方法 定額方式	10000 円
ボーナス加算 月	円
月	円

＊＊＊＊＊＊＊

前月お支払後残高	
新規ご利用金額	
残高合計	
11月お支払元本	
11月お支払手数料/利息	
11月リボお支払金額	
今月お支払後残高	
●お支払方法	
ボーナス加算 月	円
月	円

ショッピングリボルビング払いの手数料率について】
ショッピングリボルビング払いの手数料率は実質年率18.00%です。なお、2025年4月5日以前ご利用分のリボルビング払い利用高に適用する手数料率は実質年率15.00%となります。
一部カード・ご利用先によって、手数料率が異なる場合がございます。

【海外ショッピングご利用について】
海外でのご利用代金の円貨への換算は、売上データをVisa決済センターまたはMastercard決済センターが処理した日の前日のレート（VisaまたはMastercard指定金融機関レート）が使用されています。従いまして、換算レートは現地でカードをご利用になった日のレートではありません。
なお、換算に際しましては、海外利用に係る事務処理コストとして、弊社が定めた3.85%（税込）を加算させていただいておりますので、ご了承ください。

局

会派名称
自由民主党

支出伝票番号
717449

政務活動費支出伝票

経費区分	調査研究費
支出年月日	令和 7 年 11 月 27 日
支出額	2,487 円

使途及び内容

交通費(ガソリン代)

按分による支出の場合の記載事項

・全体の経費 (3,109 円) . . . A

・按分の率 (80 %) . . . . . B

A × B = 政務活動費の支出額 2,487 円

≪領収書等証拠書類の添付欄≫

JASS

領収書

売上
(株)郡農産業
中野給油所
相模原市緑区中野981
TEL:042-784-2637 SS:3662009090
登録番号:T4021001016129
2025/11/27(木)15:47

前日ポイント[redacted]ポイント
今回ポイント[redacted]ポイント
現在ポイント[redacted]ポイント
500ポイント達成で、翌日以降
来店時にクーポン券が発行されます
※上記は、前日までのポイントを
もとに計算しています。

山口 美津夫 様
36-620-001-003111514-000-01
現金メンバー 99-12
区分 11 初"OK
No.4815 P-01
レギュラーガソリン
21.15L/カ @147,0 ¥3109
★本日は 153円より 6円/L引きです

合計 ¥3,109
(内10%消費税等 ¥283
10%税込金額 ¥3,109)
お預り ¥5,000
お釣り ¥1,891

係員:セルフなか レシートNo.7692 01

備考欄

郡農産業ガソリン代

(局)

会派名称	支出伝票番号
自由民主党	715762

政務活動費支出伝票

経費区分	調査研究費
支出年月日	令和 7 年 11 月 27 日
支出額	2,614 円

使途及び内容

交通費(ガソリン代)

按分による支出の場合の記載事項

・全体の経費 （ 5,228円）. . . A

・按分の率（ 50％）. . . . . B

A × B ＝ 政務活動費の支出額 2,614 円

≪領収書等証拠書類の添付欄≫

備考欄

10月28日　政務活動用車両への給油代

[redacted]

[redacted]

嶋村 公 様

A0613 0010846
3AヲN4-001/003-B010003616#
Aヲ-57905/R0711

ご利用代金明細書

[redacted]

いつもご利用いただき誠にありがとうございます。
今月のご利用明細をご送付いたしますのでご確認ください。
口座へのご準備はお支払い日の前日までにお願いいたします。

お支払い日	7年11月27日
当月ご請求金額 A+B+C+D	[redacted]
内訳 A 1回払い・分割払い・ボーナス払い	[redacted] 円
B リボルビング払い（ショッピング）	円
C リボルビング払い（キャッシング）	円
D 調整額	円

[redacted]

カード番号	[redacted]
会員番号	
金融機関名	
支店名	
預金種目・口座番号	
口座名義人	シマムラ タダシ

＊毎月のお支払い日は27日（金融機関休業日の場合は翌営業日）となります。
＊当社クレジットで同一口座に他のご請求がある場合、請求は合算された金額となることがありますので、あらかじめご了承ください。
＊口座振替結果の確認には、1週間程度のお時間をいただいております。
＊本カードの利用枠は上記の通りとなります。ただしオリコが発行するカードを2枚以上お持ちの場合、別途定める総利用可能枠以内でのご利用となります。
＊お客様情報保護のため、会員番号と口座番号の一部を非表示としております。

お買い物したあとからリボ払いに変更できます！

5万円のご利用で
1回払いの場合 → 5万円
お支払予定月に1回払いでお支払い

5万円のご利用で
リボ払いなら！ → 1万円（手数料含む） 1万円（手数料含む） 1万円（手数料含む） …
毎月ほぼ一定金額のお支払いに！
月々の負担を軽くします。



※リボ払いには所定の手数料がかかります。計算方法と毎月の返済金額はクレジットカード会員規約をご確認ください。

リボ払いは3つのお支払方法から選べます

マイ月リボ
毎月自動的に対象のご利用分すべてをリボ払いに変更！

全部リボ（次回お支払分全部リボ予約）
次回お支払予定分のうち「あとリボ」対象のご利用分すべてをリボ払いに変更！

一部リボ（ご利用明細単位）
次回お支払予定分の一部をご利用明細単位で選んでリボ払いに変更！

お申込み期間
マイ月リボ・全部リボ：毎月13日～お支払予定月10日 21:59まで
一部リボ：毎月13日～お支払予定月10日 23:59まで

お申込みはこちらから▶
[redacted] ログイン → リボ・キャッシング → ご希望のリボ お支払方法を選択

[redacted]

※上記のお申込み期間は、[redacted]お手続きをいただいた場合となります。[redacted]お申込みについては、毎月10日22:00から13日0:00（お支払予定月の「一部リボ（ご利用明細単位）」のお申込みは13日12:00）まではシステムメンテナンスのためご利用いただけません。
2510-ZZ

お問い合わせは [redacted]
（9:30～17:30 日曜日・12月31日～1月3日休業）

カードの紛失・盗難は
紛失・盗難受付ダイヤル [redacted]
（24時間受付 年中無休）

※お手元にカードをご用意のうえお問い合わせください。※お電話の際はカード会員ご本人さまからお電話ください。
※明細書のお届け時期は電話が大変混み合い、つながりにくい場合があります。あらかじめご了承ください。
※当社は電話リレーサービスに対応しています。

[redacted]

ご利用明細 （リボルビング払いの新規ご利用分および、1回払い、分割払い、ボーナス払いの新・旧ご利用分）

ご利用日	ご利用先など	新・旧	ご利用金額	手数料・利息（年利%）	その他	支払開始 年	支払開始 月	お支払回数	何回目	当月ご請求額	翌月繰越
[redacted]											
【締切 公 様 ご利用分】											
[redacted]											
7	1028 ENEOS-SS	*	5228	0	0	7	11	1	1	5228	
[redacted]											

※R：あとリボお申込分　＊：新規ご利用分　1:アド 2:リボ 3:残債

小 計 A [redacted]

（残債の場合は手数料・利息を含まない残元金）当月請求後の残

局

会派名称
自由民主党

支出伝票番号
723815

政務活動費支出伝票

経費区分	調査研究費
支出年月日	令和 7 年 11 月 27 日
支出額	2,916 円

使途及び内容

交通費(高速道路料金)

按分による支出の場合の記載事項

・全体の経費 （ 3,240円）．．．A

・按分の率（ 90％）．．．．．．B

政務活動費の支出額

A × B ＝ 2,916 円

≪領収書等証拠書類の添付欄≫

備考欄

10月請求分
2025/9/18.19.29日　2025/10/7.13日（新聞代）含まず

ご利用代金請求明細書

吉田　淳基 様

2025/12/03

楽天カード株式会社
本　　社／東京都港区南青山二丁目6番21号

会員様相談窓口：0570-66-6910
※ご利用いただけない場合は、092-303-7188

2025年11月ご請求金額

11,980円

ご利用カード

[redacted]

お支払日	返済方法	引落口座	請求確定日	利用獲得ポイント	調整額	返金額
2025/11/27	口座振替	[redacted]	2025/11/20	[redacted]	0円	0円

ご利用明細

（単位：円）

利用日	利用店名	利用者	支払方法	利用金額	手数料	支払総額	当月請求額	翌月繰越残高
[redacted]								
2025/09/23	ＥＴＣカード売上	ETC*	1回払い	310	0	310	310	0
	ﾁｶﾞｻｷ　　ﾁｶﾞｻｷ							
2025/09/23	ＥＴＣカード売上	ETC*	1回払い	560	0	560	560	0
	ｹﾝｵｳｱﾝｷﾞ　　ﾁｶﾞｻｷJCT							
2025/09/23	ＥＴＣカード売上	ETC*	1回払い	730	0	730	730	0
	ﾁｶﾞｻｷJCT　　ｻｶﾞﾐﾊﾗｱｲｶ							
2025/09/23	ＥＴＣカード売上	ETC*	1回払い	310	0	310	310	0
	ﾁｶﾞｻｷ　　ﾁｶﾞｻｷ							
[redacted]								

※ポイントで支払いサービスをご利用された場合、ご利用ポイント分を差し引いた金額がご請求予定金額として表示されます。

ご利用明細

（単位：円）

利用日	利用店名	利用者	支払方法	利用金額	手数料	支払総額	当月請求額	翌月繰越残高
[redacted]								
2025/09/17	ＥＴＣカード売上	ETC*	1回払い	370	0	370	370	0
	ﾀﾞｲｾﾝｹｲﾋﾝ ﾖｺﾊﾏｺｳｴﾝ							
2025/09/17	ＥＴＣカード売上	ETC*	1回払い	320	0	320	320	0
	ﾊﾞﾝﾄﾞｳﾊﾞｼ ﾖｺｼﾝｶﾘﾊﾞﾃ							
2025/09/17	ＥＴＣカード売上	ETC*	1回払い	320	0	320	320	0
	ﾄｳｶ ﾄｳｶ							
2025/09/17	ＥＴＣカード売上	ETC*	1回払い	320	0	320	320	0
	ﾄｳｶ ﾄｳｶ							

リボのお支払予定

	前月繰越残高	新規利用分	調整額	残高合計	元金	手数料	当月請求額	翌月繰越残高
ショッピング	0	0	0	0	0	0	0	0
キャッシング	0	0	0	0	0	0	0	0

（単位：円）

11月お支払予定金額の明細

リボのお支払金額
0

明細中のリボ払い利用金額合計 0
内）キャッシング 0
※支払方法にリボ払いが適用された明細の合計です。

明細中のお支払金額合計
11,980
内）キャッシング 0

本カード会員様利用分 [redacted]

ＥＴＣカード利用分

（単位：円）

お支払予定表

ご請求年月	ご請求予定金額	お支払い後残高
2025/11	11,980円	0円

※ 現在のご利用金額をもとに最大半年先までのお支払予定を表示しています。
※ 口座振替の場合、お支払日の前日までにご請求口座へご入金ください。

ご請求金額の明細の表示について

※ 支払方法の表記は次のとおりとなります。

リボ変更：リボ払いにご変更されたご利用分　分割変更：分割払いにご変更されたご利用分
ボ1回：ボーナス1回払い　ボ2回：ボーナス2回払い　ボ併用：ボーナス併用払い
一括＋アルファベットa～d　・・・　ご利用情報処理時点でご指定された支払方法の枠を超過したご利用分
一括＋アルファベットe・f　・・・　弊社会員規約に基づき、ご指定されたお支払回数が変更となったご利用分
1回w　・・・　自動リボサービスにご登録中、ご利用情報処理時点で創賦枠を超えたため翌月1回払いとなったご利用分

※ 利用者欄に*「アスタリスク」表示のある明細は、同月新規のご利用分となります。
※ ご利用加盟店からご利用情報が到着した時点でご利用情報処理を行いますので、ご利用情報処理時点でご指定された支払方法の枠を超過する場合は、翌月一括でのご請求となります。
※ 調整額とは、ご利用キャンセル分など未精算の金額合計になります。「当月の回数指定払いご利用分」と「リボのお支払予定」の合計金額からマイナスされます。当月のお支払金額の表示はすでに調整額分がマイナスされた状態で表示されています。
※ 返金額とは、当月度のご利用内容精算の結果、ご返金となった場合の金額になります。お支払金額よりも調整額（ご利用キャンセルなど未精算の金額合計）が多い場合は、差額分がご登録口座へ返金されます。ご返金日は、毎月27日（休日の場合は翌営業日）です。口座登録がお済みでない会員様へは、ご返金先口座確認の書面をお送りします。
※ ご利用キャンセルや、海外でのご利用による税の戻り等がある場合、それらの金額を差し引いた金額がご請求金額として表示されます。

ショッピング（リボ払い、分割払い、ボーナス払い）、キャッシングの場合の表示について

※ 支払方法は支払期間（カ月）および支払回数（回）を表します。
※ 利用金額は、現金価格となります。
※ ショッピングの手数料は、包括信用購入あっせんの手数料となります。
※ 当月請求額は、分割支払い額となりますが、リボ払いの場合のみ弁済金となります。
※ キャッシングの手数料は、利息となります。

支払停止の抗弁について

※ 翌月1回払いを除くショッピング利用につき、加盟店との間の売買契約または役務提供契約に関して加盟店に対して主張できる事由がある場合には、当該クレジット代金について支払いを停止することができます。ただし、支払いの停止が認められない場合もあります。詳しくは会員規約第35条をご確認ください。

リボのお支払予定について

※ 手数料はショッピングの場合には包括信用購入あっせんの手数料となり、キャッシングの場合は利息となります。
※ 当月請求額はショッピングの場合には弁済金となります。

店名：[redacted]
店番：[redacted]
口座番号：[redacted]
お名前(カナ)：ﾖｼﾀﾞ ｱﾂｷ 様
金融機関コード[redacted]

[redacted]

[redacted]

店番：[redacted]
口座番号：[redacted]
ﾖｼﾀﾞ ｱﾂｷ 様

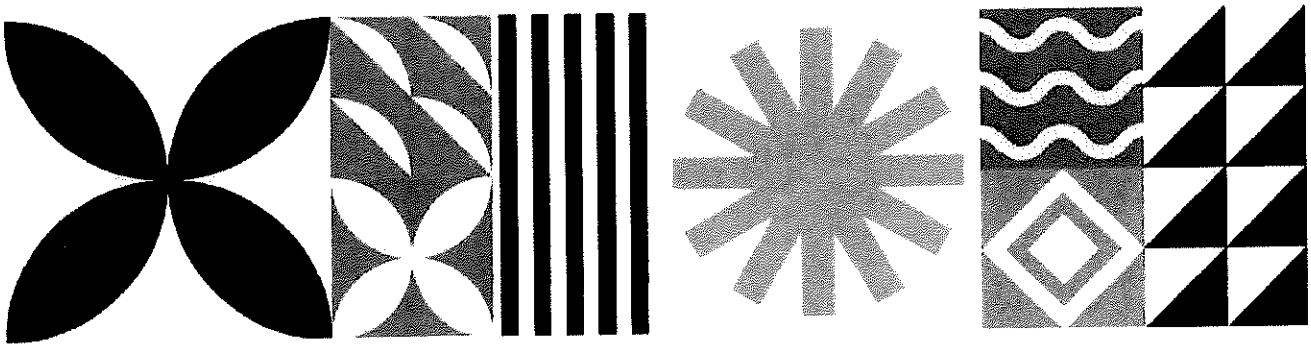

取得期間

2025/11/01 から 2025/11/30 まで

注意事項

・PDFエクスポートの対象は、スマホアプリの中に保存されている明細のみとなります。

[redacted]

明細確定日付: 2025/12/03 09:44

お取引日付	お支払金額（円）	お預り金額（円）	差引後残高（円）	メモ
[redacted]				
2025-11-27	11,980	ｸﾚｼﾞｯﾄ ﾗｸﾃﾝｶｰﾄﾞｻｰﾋﾞ	[redacted]	

局

会派名称
自由民主党

支出伝票番号
722479

政務活動費支出伝票

経費区分	調査研究費
支出年月日	令和 7 年 11 月 27 日
支出額	5,000 円

使途及び内容

視察、意見交換会会費

按分による支出の場合の記載事項

・全体の経費 （ 5,000 円）．．． A

・按分の率 （ 100 %）．．．．．． B

政務活動費の支出額

A × B ＝ 5,000 円

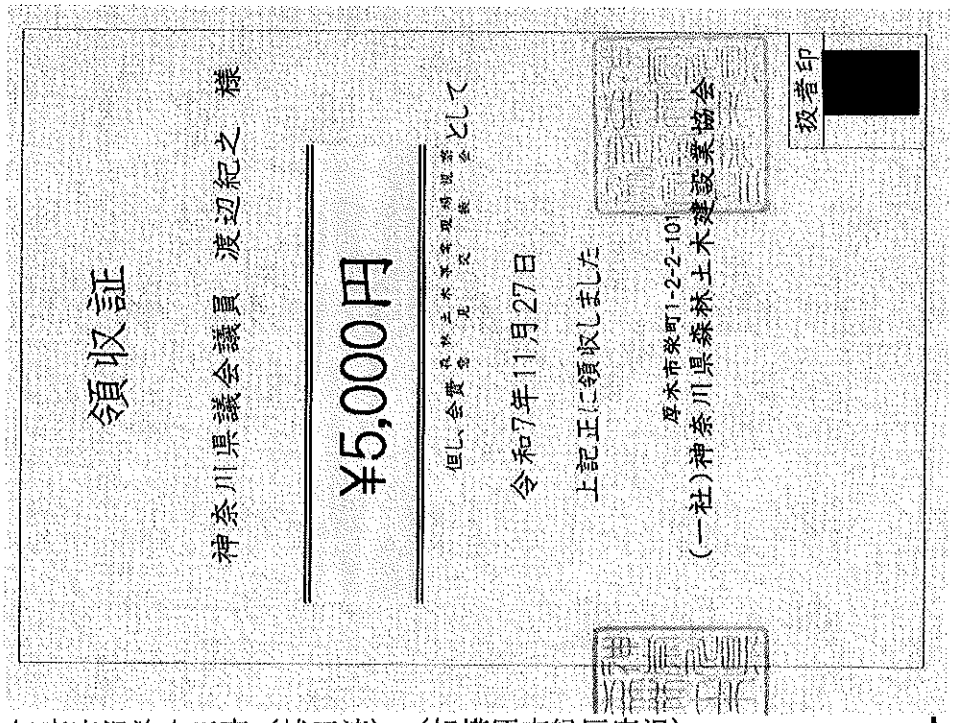

備考欄

視察場所①令和6年度底沢治山工事（竣工済） （相模原市緑区底沢）

②令和7年度中津大塚治山工事現場 （愛甲郡愛川町中津）

意見交換会「視察現場に係る質疑等」 会場 県央産業会館集会室・旬の郷

(局)

会派名称	支出伝票番号
自由民主党	739056

政務活動費支出伝票

経費区分	調査研究費
支出年月日	令和 7 年 11 月 27 日
支出額	8,010 円

使途及び内容

交通費(高速道路料金)

按分による支出の場合の記載事項

・全体の経費 (8,010 円) . . . A

・按分の率 (100 %) . . . . . B

A × B = 政務活動費の支出額 8,010 円

≪領収書等証拠書類の添付欄≫

備考欄

ｶｰﾄﾞ支払：[redacted]

ETC 9月27日から10月21日分

[redacted] ご利用明細書（兼請求書）　（　2枚のうち　1枚目）

磯本　桂太郎　　様

カード名称	[redacted]
会員番号	
会員コード	

お支払い日	ご指定口座
令和 7年　11月　27日　（木）	[redacted]
令和 7年11月分　ご請求金額　(A+B+C)	イソモト　ケイタロウ　様
[redacted]	

お支払日の前営業日までに、ご指定口座にご用意いただきますようお願い申し上げます。

作成日 令和 7年11月28日

翌月一括払いを除き、商品瑕疵、役務の未提供などを理由に支払を止めることができる場合があります。

8010

[redacted]

今月のキャッシュバック金額

対象商品	単価	数量	金額
ガソリン・軽油			
灯油			

翌月給油分の値引き単価のご案内

今月のショッピングご利用金額合計	
翌月給油分の値引き単価（翌々月のご請求時に適用）	ガソリン・軽油
	灯油

※ガソリン・軽油のキャッシュバック対象となる給油数量は本人会員・家族会員あわせて月間１５０Ｌを上限とさせていただきます。

1 1・2回及び分割・リボルビング払いのご利用明細（キャッシング一回払いの場合、ご利用金額と今月のご請求額の差額がお利息となります。）

ご利用先など	非提携区分	ご利用日	ご利用者	ご利用金額（円）	支払回数	何回目	今月のご請求金額（円）	お支払総額（手数料を含む）（円）	
[redacted]									
ETC料金　東		シンホト゛カ゛ヤ		7 9 27 1	320	1	1	320	320
ETC料金　東		シンホト゛カ゛ヤ		7 9 27 1	320	1	1	320	320
ETC料金　東		シンホト゛カ゛ヤ		7 9 27 1	320	1	1	320	320
ETC料金　東		シンホト゛カ゛ヤ		7 9 27 1	320	1	1	320	320
ETC料金　首都		タ゛イサンケイヒン		7 9 27 1	300	1	1	300	300 2480
ETC料金　首都		ミナトミライノホ゛リ		7 9 27 1	300	1	1	300	300
ETC料金　首都		ミナトミライノホ゛リ		7 9 27 1	300	1	1	300	300
ETC料金　首都		タ゛イサンケイヒン		7 9 27 1	300	1	1	300	300
[redacted]									
ETC料金　首都		ヨコヨコカナシセツ		7 10 1 1	720	1	1	720	720
ETC料金　東		アサヒナ		7 10 1 1	600	1	1	600	600
ETC料金　東		カマリヤ		7 10 1 1	480	1	1	480	480 3090
ETC料金　首都		ハ゛ント゛ウハ゛シ		7 10 1 1	320	1	1	320	320
ETC料金　首都		ミツサ゛ワ		7 10 3 1	350	1	1	350	350
ETC料金　東		シンホト゛カ゛ヤ		7 10 3 1	320	1	1	320	320
ETC料金　首都		ミナトミライノホ゛リ		7 10 3 1	300	1	1	300	300
[redacted]									
ETC料金　首都		ハ゛ント゛ウハ゛シ		7 10 10 1	320	1	1	320	320 940
ETC料金　東		シンホト゛カ゛ヤ		7 10 10 1	320	1	1	320	320
ETC料金　首都		タ゛イサンケイヒン		7 10 10 1	300	1	1	300	300
[redacted]									

[redacted]ご利用明細書（兼請求書）

磯本 桂太郎 様

カード名称	[redacted]
会員番号	
会員コード	

1 1・2回及び分割・リボルビング払いのご利用明細 （キャッシング一回払いの場合、ご利用金額と今月のご請求額の差額がお利息となります。）

ご利用先など	非接触区分	ご利用日	ご利用者	ご利用金額（円）	支払回数	何回目	今月のご請求金額（円）	お支払総額（手数料を含む）（円）
[redacted]								
ETC料金 東		7/02/1	1	320	1	1	320	320
ETC料金 東		7/02/1	1	320	1	1	320	320
ETC料金 首都		7/02/1	1	300	1	1	300	300
ETC料金 首都		7/02/1	1	300	1	1	300	300
ETC特割 首都		7/02/1	1	260	1	1	260	260
[redacted]								

1500

ENEOS燃料油ご利用の場合（★：給油数量の全てが値引き対象 ☆：給油数量の一部が値引き対象 スペース：上限数量経過により値引き対象外）

非接触区分：（SP：スマートプラス、VT：ビザタッチ）ENEOSサービスステーションのご利用分のみ表示いたします。

※新規ご利用分の取消しおよび金額修正処理があった場合は、ご利用明細に表示しない場合があります。
※お支払回数の表示は「1」＝「1回払い」、「2」＝「2回払い」、「3～」＝「分割払い」、「リボ」＝「リボルビング払い」、「ボ1」「B1」＝「ボーナス1回払い」、「ボ2」「B2」＝「ボーナス2回払い」を表しております。

小計 A [redacted]

2 リボルビング払いのご請求明細 （①ショッピング、 ②キャッシング）

	前月繰越残高（円）	新規ご利用額（円）	残高合計	今月のご請求額元金（円）	手数料/利息（円）		今月のご請求額小計	翌月繰越残高（円）
①						B		
②						C		

3 1・2回及び分割払いのご請求明細 （13ヶ月目以降は翌月より順次ご案内いたします。）

支払年月	ご請求予定額（円）	お支払残高（円）	支払年月	ご請求予定額（円）	お支払残高（円）
[redacted]					

リボルビング払いご利用の場合のお支払い方法・年会費ご請求月など

ご利用可能枠：[redacted]

※割賦枠はショッピングのリボ・分割・ボーナス・2回・指定払いのご利用可能枠

ショッピングリボ： １０千円コース 定額方式

★★年会費ご請求月（本人会員）： ２月★★

局

会派名称	支出伝票番号
自由民主党	749009

政務活動費支出伝票

経費区分	調査研究費
支出年月日	令和 7 年 11 月 27 日
支出額	9,072 円

使途及び内容

交通費(駐車場利用料)

按分による支出の場合の記載事項

・全体の経費 （ 10,080 円）．．．A

・按分の率（ 90 %）．．．．．．B

政務活動費の支出額

A × B ＝ 9,072 円

≪領収書等証拠書類の添付欄≫

備考欄

領収書

有限会社エスク

車室　No.10

入庫時刻　11月02日　08時58分
精算時刻　11月02日　13時19分

受領金額　1000円
2025年11月02日13時20分　発行

駐車料金　税率１０％内税
事業者登録番号Ｔ
６０２０００２０１６１４４

イーエスパーク横浜中央第２

みなとみらい公共駐車場

車前１

領　収　証

入庫日時 2025年11月07日 12時58分
精算日時 2025年11月07日 14時20分
No.11-000483　券No.05-161589

駐車料金（一般　）　840円

料金計　840円

投入現金　1,000円
釣銭額　160円

全て消費税１０％適用対象
登録番号：T4010001137274
タイムズ２４株式会社
TEL:0120-77-8924

タイムズ２４株式会社
0120-77-8924
登録番号 T4010001137274
タイムズ横浜浜松町

令領　収　書

駐車位置番号:1
入庫日時　2025年11月03日　10時31分
精算日時　2025年11月03日　12時03分
No.0000001972 精算機:00951309 1号機
駐車料金　660円

合計(税込10%)　660円
現金支払　1,000円
釣銭額　340円

領収書

有限会社エスク

車室　No.4

入庫時刻　11月07日　15時18分
精算時刻　11月07日　17時29分

受領金額　1000円
2025年11月07日17時29分　発行

駐車料金　税率１０％内税
事業者登録番号Ｔ
６０２０００２０１６１４４

イーエスパーク横浜中央第２

タイムズ２４株式会社
0120-77-8924
登録番号 T4010001137274
タイムズ桜木町駅前

令領　収　書

車両ナンバー:[redacted]
入庫日時　2025年11月14日　14時26分
精算日時　2025年11月14日　14時48分
No.0000000464 精算機:00960046 2号機
駐車料金　300円

合計(税込10%)　300円
現金支払　500円
釣銭額　200円

領収書

有限会社エスク

車室　No.1

入庫時刻　11月05日　11時15分
精算時刻　11月05日　16時34分

受領金額　1000円
2025年11月05日16時34分　発行

駐車料金　税率１０％内税
事業者登録番号Ｔ
６０２０００２０１６１４４

イーエスパーク横浜中央第２

領収書

パークジャパン
西日本営業部
株式会社パークジャパン
登録番号　T3011001028695
消費税率　内税10%

駐車番号　○○４番
入庫時間　11月07日 17:41
出庫時間　11月07日 18:17
請求金額　400円
現金　400円
領収日　2025年11月07日

領収書

有限会社エスク

車室　No.3

入庫時刻　11月14日　15時07分
精算時刻　11月14日　17時21分

受領金額　1000円
2025年11月14日17時22分　発行

駐車料金　税率１０％内税
事業者登録番号Ｔ
６０２０００２０１６１４４

イーエスパーク横浜中央第２

パラカ（株）　税率１０％
５１６６横浜市岡野第２
Ｔ８０１０４０１０４３６９６

《領収書》
[NO.　9]
25年11月15日09:42 --11月15日10:14
駐車料金　６００円

合計　６００円

お預り　６００円
お　釣　０円
NO.007766

タイムズ２４株式会社
0120-77-8924
登録番号 T4010001137274
タイムズHUG-RIDE PARK
------領収書------
車両ナンバー:[redacted]
入庫日時　2025年11月16日　13時46分
精算日時　2025年11月16日　15時21分
No.0000012810 精算機:00929734 2号機
駐車料金　300円

合計(税込10%)　300円
現金支払　500円
釣銭額　200円

みなとみらい公共駐車場
事前1

領収証

入車日時 2025年11月17日 14時14分
精算日時 2025年11月17日 15時39分
No.11-000060　券No.05-166043

駐車料金（一般　）　840円

料金計　840円
交通系IC支払　840円
投入現金　0円
釣銭額　0円

<交通系ＩＣ　売上>

店舗端末ＩＤ　IK10720701908
ご利用日　2025/11/17 15:39:17

ＩＣカード情報[redacted]
カード番号
ご利用額　840円
カード残高

全て消費税１０％適用対象
登録番号：T4010001137274
タイムズ２４株式会社
TEL:0120-77-8924

横浜OBS北幸C駐車場

登録番号T1020001014442

領収証

精算機 #01　A 精算No.000493
発券機 #01　発券No.010636
入庫時刻　2025年11月23日(日) 11:33
出庫時刻　2025年11月23日(日) 13:24
駐車時間　1:51
駐車料金　A料金　1,200円

合　計　1,200円
現金領収額　1,200円
お預り　2,000円
お釣り　800円
上記合計金額は消費税率10％対象です。
またのご利用をお待ちしております。

領収書

アイフォーム(株)戸部町３丁目
登録番号 T8810140606673
消費税率　内税10％

駐車番号　００１番
入庫時間　11月26日 19:08
出庫時間　11月26日 19:20
請求金額　100円
現金　100円
領収日　2025年11月26日

クイーンズパーキング
TEL 045-682-2310

御利用明細

入車日時 2025年11月27日 10時35分
精算日時 2025年11月27日 11時47分
No.45-043478　券No.24-917371

駐車料金（一般　）　840円

料金計　840円
電子ﾏﾈｰ支払　840円

三菱地所ﾌﾟﾛﾊﾟﾃｨﾏﾈｼﾞﾒﾝﾄ株式会社
登録番号：T1010001116669
全て消費税10%適用対象

局

会派名称	支出伝票番号
自由民主党	722779

政務活動費支出伝票

経費区分	調査研究費
支出年月日	令和 7 年 11 月 27 日
支出額	15,500 円

使途及び内容

交通費(タクシー代)

按分による支出の場合の記載事項

・全体の経費 （ 15,500 円）. . . A

・按分の率 （ 100 %）. . . . . B

A × B ＝ 政務活動費の支出額 15,500 円

≪領収書等証拠書類の添付欄≫

備考欄

令和7年11月分

湯河原町宮上一湯河原町土肥

景気状況の現地調査

領　収　書

No.0022

日付 '25年11月02日
車番　145040　004
メータ運賃　¥1500円
迎車　¥400円

運賃料金計　¥1900円

合計　¥1900円

上記の通り領収致しました
消費税率　10%
毎度御乗車
ありがとうございます
お忘れ物・お問い合わせは
下記までご連絡下さい

《伊豆箱根交通株式会社》
湯河原営業所
電　話
0465-62-2545

登録番号：
T2080101000154

湯河原町土肥一湯河原町宮上

景気状況の現地調査

領　収　書

No.0033

日付 '25年11月02日
車番　145170　004
メータ運賃　¥2000円
迎車　¥400円

運賃料金計　¥2400円

合計　¥2400円

上記の通り領収致しました
消費税率　10%
毎度御乗車
ありがとうございます
お忘れ物・お問い合わせは
下記までご連絡下さい

《伊豆箱根交通株式会社》
湯河原営業所
電　話
0465-62-2545

登録番号：
T2080101000154

湯河原町宮下一湯河原町宮上

景気状況の現地調査

領　収　書

No.0027

日付 '25年11月06日
車番　145210　000
メータ運賃　¥1400円

合計　¥1400円

上記の通り領収致しました
消費税率　10%
毎度御乗車
ありがとうございます
お忘れ物・お問い合わせは
下記までご連絡下さい

《伊豆箱根交通株式会社》
湯河原営業所
電　話
0465-62-2545

登録番号：
T2080101000154

湯河原町宮上一湯河原町宮上

景気状況の現地調査

領　収　書

No.0017

日付 '25年11月09日
車番　145070　004
メータ運賃　¥600円
迎車　¥400円

運賃料金計　¥1000円

合計　¥1000円

上記の通り領収致しました
消費税率　10%
毎度御乗車
ありがとうございます
お忘れ物・お問い合わせは
下記までご連絡下さい

《伊豆箱根交通株式会社》
湯河原営業所
電　話
0465-62-2545

登録番号：
T2080101000154

湯河原町土肥一湯河原町宮上

景気状況の現地調査

領収書

2025年 11月 09日
車両番号　0017
運　賃　¥1100円
迎　車　¥300円

合計　¥1400円

(適用税率10%)
登録番号:T6021001032058

湯河原タクシー(株)
TEL　0465-63-4111
お忘れ物、ご要望は上記又は
神奈川タクシーサービスセンター
TEL　0465-22-2099

湯河原町宮下一湯河原町宮上

景気状況の現地調査

領収書

2025年 11月 11日
車両番号　0002
運　賃　¥1500円

合計　¥1500円

(適用税率10%)
登録番号:T6021001032058

湯河原タクシー(株)
TEL　0465-63-4111
お忘れ物、ご要望は上記又は
神奈川タクシーサービスセンター
TEL　0465-22-2099

湯河原町宮下一湯河原町宮上

景気状況の現地調査

領　収　書

No.0027

日付 '25年11月12日

車番　145110　000

ﾒｰﾀ運賃　¥1400円

合計　¥1400円

上記の通り領収致しました

消費税率　10％

毎度御乗車

ありがとうございます

お忘れ物・お問い合わせは

下記までご連絡下さい

《伊豆箱根交通株式会社》

湯河原営業所

電　話

0465-62-2545

登録番号：

T2080101000154

湯河原町宮上一湯河原町土肥

景気状況の現地調査

領　収　書

No.0022

日付 '25年11月27日

車番　145210　000

ﾒｰﾀ運賃　¥1100円

合計　¥1100円

上記の通り領収致しました

消費税率　10％

毎度御乗車

ありがとうございます

お忘れ物・お問い合わせは

下記までご連絡下さい

《伊豆箱根交通株式会社》

湯河原営業所

電　話

0465-62-2545

登録番号：

T2080101000154

湯河原町門川一湯河原町宮上

景気状況の現地調査

領収書

2025年 11月 27日

車両番号　0012

運　賃　¥2000円

迎　車　¥300円

合計　¥2300円

(適用税率10%)

登録番号:T6021001032058

湯河原タクシー(株)

TEL　0465-63-4111

お忘れ物、ご要望は上記又は

神奈川タクシーサービスセンター

TEL　0465-22-2099

湯河原町宮下一湯河原町宮上

景気状況の現地調査

領　収　書

(ﾈｯﾄ/QR決済支払)

No.0022

日付 '25年11月27日

車番　145210　000

ﾒｰﾀ運賃　¥1100円

合計金額　¥1100円

消費税率　10％

毎度御乗車

ありがとうございます

お忘れ物・お問い合わせは

下記までご連絡下さい

《伊豆箱根交通株式会社》

湯河原営業所

電　話

0465-62-2545

登録番号：

T2080101000154

局

会派名称	支出伝票番号
自由民主党	715023

政務活動費支出伝票

経費区分	調査研究費
支出年月日	令和 7 年 11 月 27 日
支出額	31,848 円

使途及び内容

交通費(電車代、バス代)

按分による支出の場合の記載事項

・全体の経費 (31,848 円) . . . A

・按分の率 (100 %) . . . . . B

政務活動費の支出額

A × B = 31,848 円

≪領収書等証拠書類の添付欄≫

備考欄

令和7年11月分

11月分 交通費

3,848円

※物販、議会開催日は除く

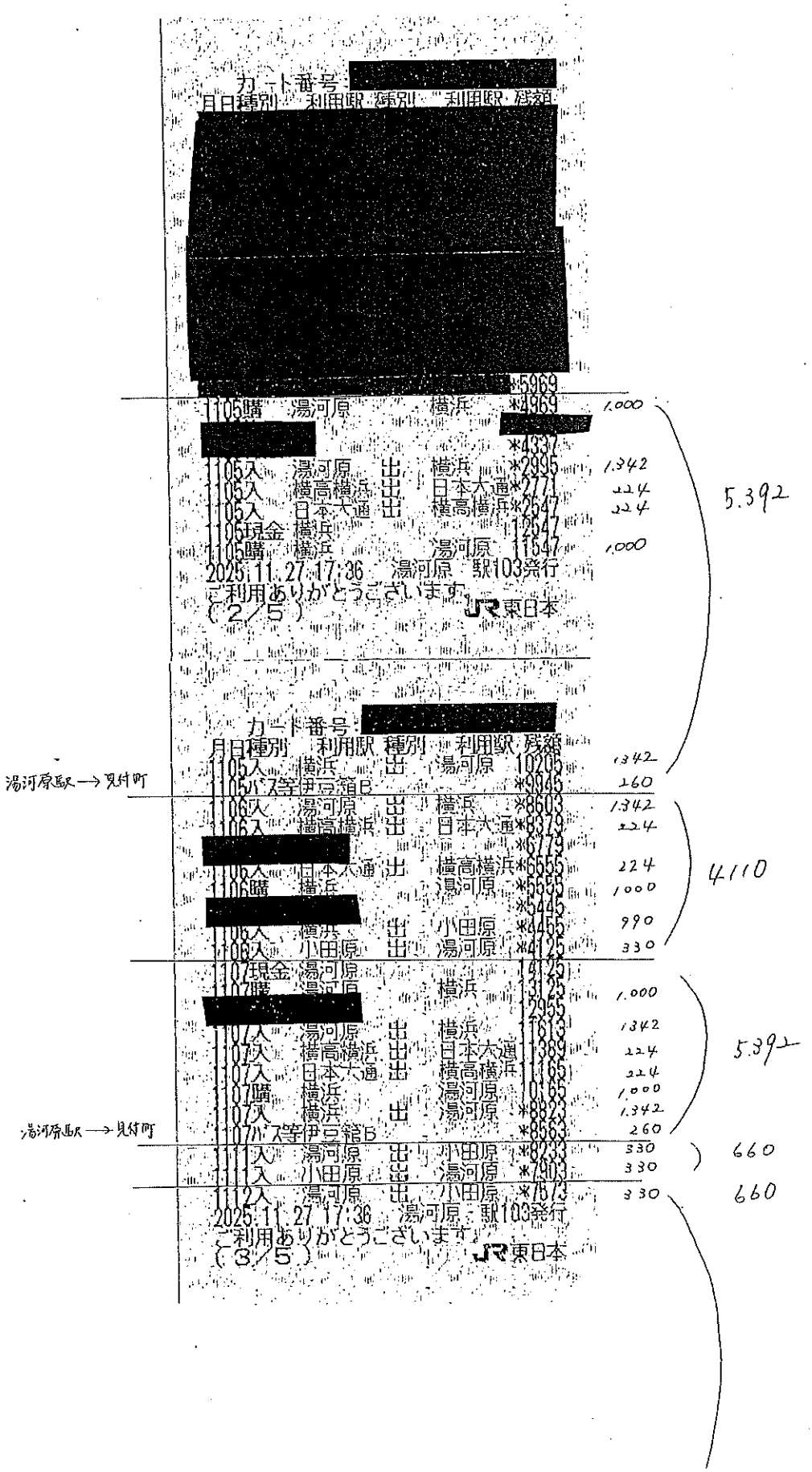

カード番号：[redacted]

月日	種別	利用駅	種別	利用駅	残額		
		[redacted]			*5969		
1105	購	湯河原		横浜	*4969	1,000	
		[redacted]			*4337		
1105	入	湯河原	出	横浜	*2995	1,342	
1105	入	横高横浜	出	日本大通	*2771	224	5,392
1105	入	日本大通	出	横高横浜	*2547	224	
1105	現金	横浜			12547		
1105	購	横浜		湯河原	11547	1,000	
2025.11.27 17:36		湯河原 駅103発行					
ご利用ありがとうございます JR東日本							
（2／5）							

カード番号：[redacted]

月日	種別	利用駅	種別	利用駅	残額		
1105	入	横浜	出	湯河原	10205	1,342	
1106	バス等	伊豆箱B			*9045	160	
1106	入	湯河原	出	横浜	*8603	1,342	
1106	入	横高横浜	出	日本大通	*8379	224	
		[redacted]			*6779		
1106	入	日本大通	出	横高横浜	*6555	224	4110
1106	購	横浜		湯河原	*5555	1,000	
		[redacted]			*5445		
1106	入	横浜	出	小田原	*4455	990	
1106	入	小田原	出	湯河原	*4125	330	
1107	現金	湯河原			14125		
1107	購	湯河原		横浜	13125	1,000	
		[redacted]			12955		
1107	入	湯河原	出	横浜	11613	1342	
1107	入	横高横浜	出	日本大通	11389	224	5392
1107	入	日本大通	出	横高横浜	11165	224	
1107	購	横浜		湯河原	10165	1,000	
1107	入	横浜	出	湯河原	*8823	1,342	
1107	バス等	伊豆箱B			*8563	260	
1111	入	湯河原	出	小田原	*8233	330	660
1111	入	小田原	出	湯河原	*7903	330	
1112	入	湯河原	出	小田原	*7573	330	660
2025.11.27 17:36		湯河原 駅103発行					
ご利用ありがとうございます JR東日本							
（3／5）							

湯河原駅 → 見付町

湯河原駅 → 見付町

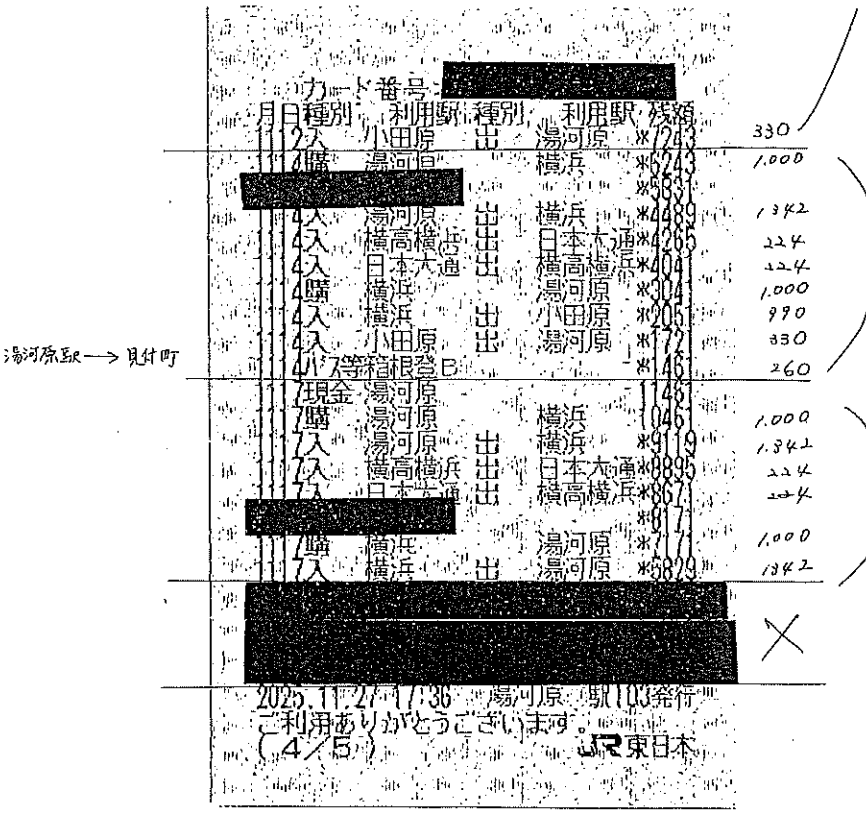

カード番号 [redacted]

月日	種別	利用駅	種別	利用駅	残額	
11 2	入	小田原	出	湯河原	*7243	330
11 6	購	湯河原		横浜	*6243	1,000
[redacted]					*5531	
11 4	入	湯河原	出	横浜	*4489	1342
11 4	入	横高横浜	出	日本大通	*4265	224
11 4	入	日本大通	出	横高横浜	*4041	224
11 4	購	横浜		湯河原	*3041	1,000
11 4	入	横浜	出	小田原	*2051	990
11 4	入	小田原	出	湯河原	*1721	330
11 4	バ7等	箱根登B			*1461	260
11 7	現金	湯河原			1461	
11 7	購	湯河原		横浜	1046	1,000
11 7	入	湯河原	出	横浜	*9119	1342
11 7	入	横高横浜	出	日本大通	*8895	224
11 7	入	日本大通	出	横高横浜	*8671	224
[redacted]					*8171	
11 7	購	横浜		湯河原	*7171	1,000
11 7	入	横浜	出	湯河原	*5829	1342

[redacted]

2025.11.27 17:36 湯河原 駅103発行
ご利用ありがとうございます。
(4/5) JR東日本

湯河原駅 → 見付町

5370

5,132

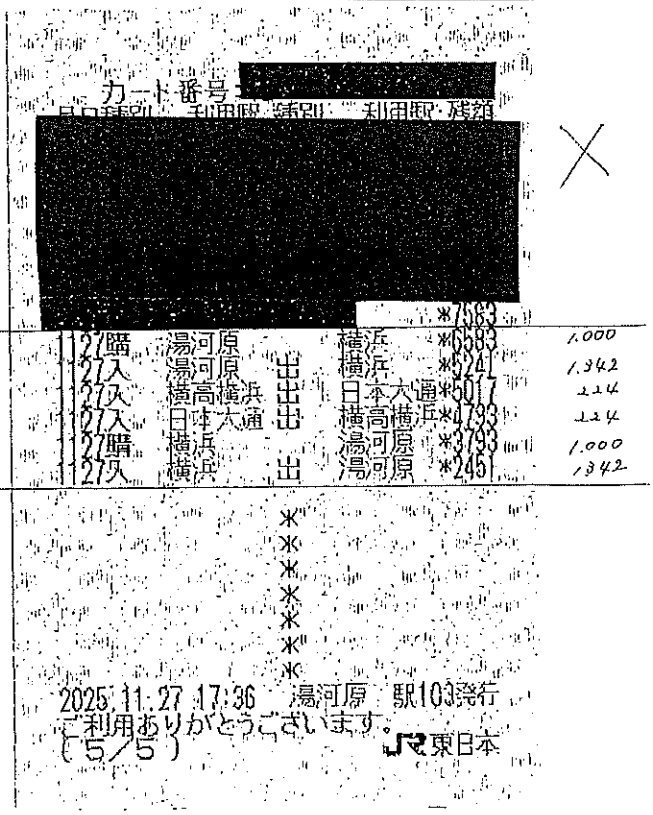

カード番号 [redacted]

月日	種別	利用駅	種別	利用駅	残額	
[redacted]					*7583	
11 7	購	湯河原		横浜	*6583	1,000
11 7	入	湯河原	出	横浜	*5241	1,342
11 7	入	横高横浜	出	日本大通	*5017	224
11 7	入	日本大通	出	横高横浜	*4793	224
11 7	購	横浜		湯河原	*3793	1,000
11 7	入	横浜	出	湯河原	*2451	1342

*
*
*
*
*
*
*

2025.11.27 17:36 湯河原 駅103発行
ご利用ありがとうございます。
(5/5) JR東日本

5,132

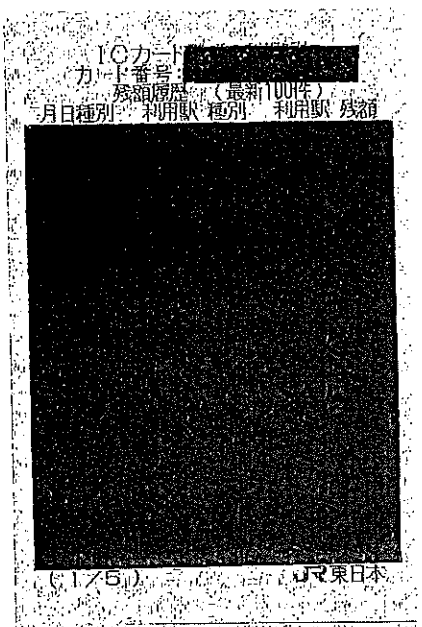

ICカード
カード番号：[redacted]
残額履歴（最新100件）
月日種別 利用駅 種別 利用駅 残額
[redacted]
（1／5）
JR東日本

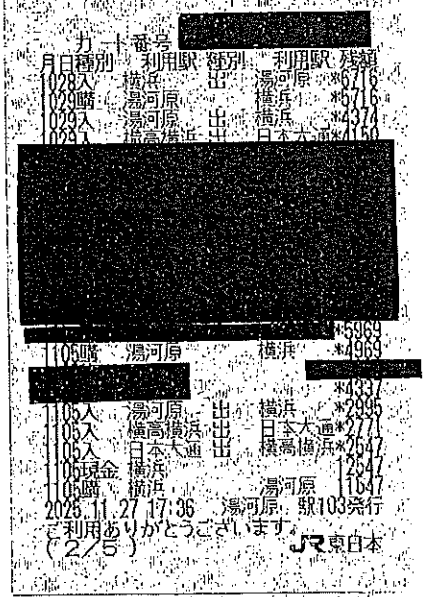

カード番号：[redacted]
月日種別 利用駅 種別 利用駅 残額
1028入 横浜 出 湯河原 *6716
1029精 湯河原 横浜 *6716
1029入 湯河原 出 横浜 *4374
1029入 横高横浜 出 日本大通 *4150
[redacted]
*5969
105精 湯河原 横浜 *4969
[redacted]
*4337
105入 湯河原 出 横浜 *2995
105入 横高横浜 出 日本大通 *2771
105入 日本大通 出 横高横浜 *2547
105現金 横浜 12247
105精 横浜 湯河原 11047
2025.11.27 17:36 湯河原 駅103発行
ご利用ありがとうございます。
（2／5）
JR東日本

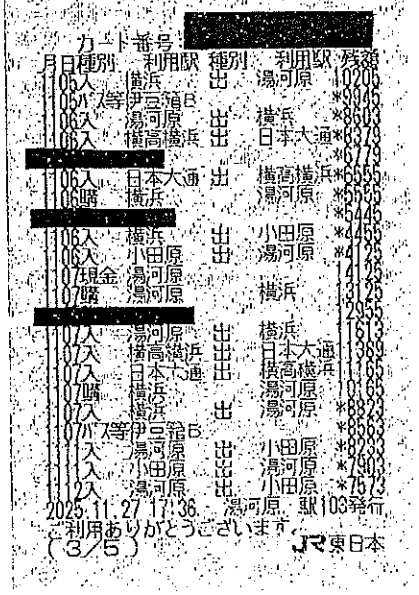

カード番号：[redacted]
月日種別 利用駅 種別 利用駅 残額
105入 横浜 出 湯河原 10205
105八等伊豆箱B *9945
106入 湯河原 出 横浜 *8603
106入 横高横浜 出 日本大通 *8379
[redacted]
*6779
106入 日本大通 出 横高横浜 *6555
106精 横浜 湯河原 *5555
[redacted]
*5445
106入 横浜 出 小田原 *4455
106入 小田原 出 湯河原 *4195
107現金 湯河原 14132
107精 湯河原 横浜 13125
[redacted]
12933
107入 湯河原 出 横浜 11613
107入 横高横浜 出 日本大通 11389
107入 日本大通 出 横高横浜 11165
107精 横浜 湯河原 10165
107入 横浜 出 湯河原 *8823
107八等伊豆箱B *8563
111入 湯河原 出 小田原 *8293
111入 小田原 出 湯河原 *7903
112入 湯河原 出 小田原 *7573
2025.11.27 17:36 湯河原 駅103発行
ご利用ありがとうございます。
（3／5）
JR東日本

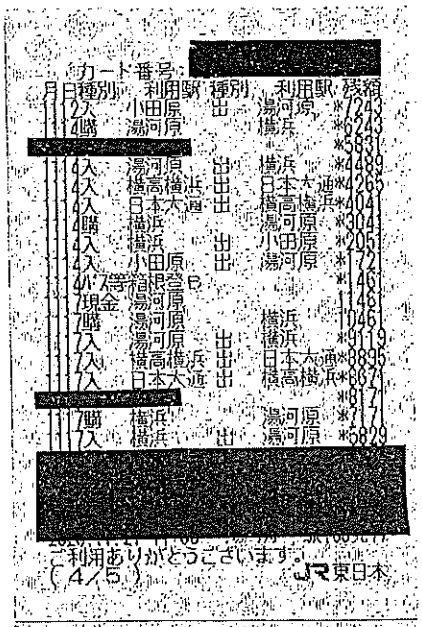

カード番号：[redacted]
月日種別 利用駅 種別 利用駅 残額
2入 小田原 出 湯河原 *7243
4精 湯河原 横浜 *6243
[redacted]
*5831
4入 湯河原 出 横浜 *4489
4入 横高横浜 出 日本大通 *4265
4入 日本大通 出 横高横浜 *4041
4精 横浜 湯河原 *3041
4入 横浜 出 小田原 *2951
4入 小田原 出 湯河原 *1721
4八7等箱根登B *1461
7現金 湯河原 1148
7精 湯河原 横浜 1046
7入 湯河原 出 横浜 *9119
7入 横高横浜 出 日本大通 *8895
7入 日本大通 出 横高横浜 *8671
[redacted]
*8171
7精 横浜 湯河原 *7171
17入 横浜 出 湯河原 *5829
[redacted]
ご利用ありがとうございます。
（4／5）
JR東日本

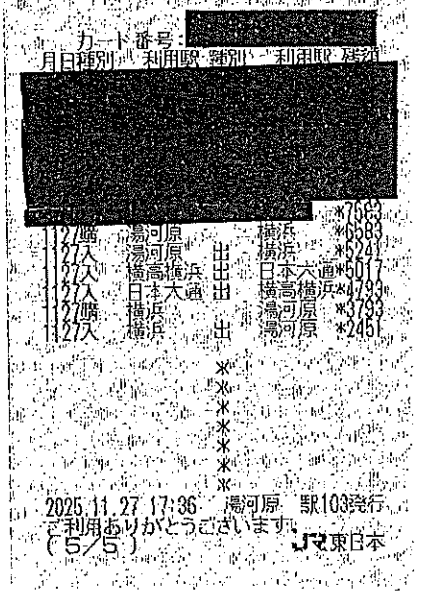

カード番号：[redacted]
月日種別 利用駅 種別 利用駅 残額
[redacted]
*7663
27精 湯河原 横浜 *6583
27入 湯河原 出 横浜 *5241
27入 横高横浜 出 日本大通 *5017
27入 日本大通 出 横高横浜 *4793
27精 横浜 湯河原 *3793
127入 横浜 出 湯河原 *2451
[redacted]
2025.11.27 17:36 湯河原 駅103発行
ご利用ありがとうございます。
（5／5）
JR東日本

局

会派名称	支出伝票番号
自由民主党	729782

政務活動費支出伝票

経費区分	調査研究費
支出年月日	令和 7 年 11 月 28 日
支出額	4,005 円

使途及び内容

交通費(ガソリン代)

按分による支出の場合の記載事項

・全体の経費 （ 4,451 円）．．．A

・按分の率（ 90 %）．．．．．．B

A × B ＝ 政務活動費の支出額 4,005 円

≪領収書等証拠書類の添付欄≫

備考欄

月々定額で新車に乗ろう（＾＾）／
いつものスタンドにお任せ下さい！

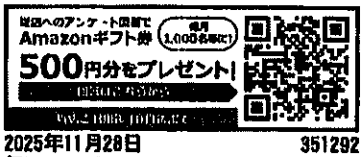

2025年11月28日　351292
伝No: 10290

月々定額で新車に乗ろう（＾＾）／
いつものスタンドにお任せ下さい！

IDEMITSU

領収書

印紙税申告納
付につき京橋
税務署承認済

351292

セルフ和田町
TEL 045-331-5065
出光リテール販売㈱
東京都中央区新富町１－１８－８　８Ｆ
TEL 045-331-5965

登録番号 T2010001126403
売上　2025年11月28日
19:05
ウエ　様
ｷｬｯｼｭﾌﾟﾘｶ 17-351292-00000-0000

レギュラーガソリン　P- 1(内)
28.53Ｌ　@156.0　4451円
01200. 00

合計　4,451円
(内、消費税等(10.00%)　405円)
(内、Ｐ支払可能金額　4,451円)

プリカ有効期限：[redacted]
プリカ前回残　：[redacted]
プリカ利用金額：4,451円
プリカ今回残　：[redacted]

楽天ﾎﾟｲﾝﾄ会員[redacted]
取引コード:3512922511281903471888801

基本ポイント　[redacted]P

利用可能ポイント　[redacted]P

楽天ポイントカードのキャンペーン
情報をアプリで配信中
期間限定ポイントなど貯まったポイント
も街のお買い物に使えて便利

ポイント残高の反映にはお時間をいただ
く場合があります。

7501006354904320-03429-00
伝No: 10290　担当:8800

※ 本書保管上のお願い
財布・手帳等にはさんで保管頂く場
合は、印刷面を内側に折り保管をお
願いいたします。

局

会派名称	支出伝票番号
自由民主党	717482

政務活動費支出伝票

経費区分	調査研究費
支出年月日	令和 7 年 11 月 28 日
支出額	7,022 円

使途及び内容

交通費(ガソリン代)

按分による支出の場合の記載事項

・全体の経費 (8,778円) . . . A

・按分の率 (80%) . . . . . B

A × B = 政務活動費の支出額 7,022 円

≪領収書等証拠書類の添付欄≫

EneJet

納品書(領収書)

2025年11月28日 18:18

売上

上 様 M

6-372495-49998-001

現金フリー

車両番号 実車番

0026-00

レギュラー P-19

57.00L *

154円 ¥8,778

合計 ¥8,778

(消費税10%対象 ¥8,778

内消費税等 ¥798)

お預り ¥10,000

お釣り ¥1,222

ENEOS 公式ｱﾌﾟﾘID : [redacted]

アルバイト大募集中！！

学生、未経験のかたも大歓迎！

時給1400円～／1日4時間～

募集時間 9～21時

ＥＮＥＯＳモビリニア東神奈川

ＤＤセルフ２４６ありま店

神奈川県 川崎市 宮前区

有馬２丁目１０－１２

TEL:044-866-1001 SS-372495

登録番号：T4010001140063

ﾚｼｰﾄNo １４４４-０７

ﾃﾞｰﾀNo9518-9520

077セルフ売上 2025/11/28

備考欄

局

会派名称	支出伝票番号
自由民主党	749354

政務活動費支出伝票

経費区分	調査研究費
支出年月日	令和 7 年 11 月 28 日
支出額	7,200 円

使途及び内容

交通費(ガソリン代)

按分による支出の場合の記載事項

・全体の経費 (8,000円) . . . A

・按分の率 (90%) . . . . . B

政務活動費の支出額

A × B = 7,200 円

≪領収書等証拠書類の添付欄≫

備考欄

11月分

Eneject

領収書

ナガシマ(株)
川崎西口ＳＳ
神奈川県川崎市幸区南幸町1-51
TEL:044-541-2235
登録番号：T3020001073791
2025/11/07(金)14:52

上　　様

1-32369-00010　　04585 0000
売上　　現金ﾌﾘｰ　　手
レギュラー
000260　　¥4000
25.16L　@159.0　L- 1 N- 1
５円割引ﾁｹｯﾄ適用(856912)
5円/L,個 割引　済み

小計　　¥4,000
(10%対象　　¥4,000
内消費税　　¥364)
合計　　¥4,000
お預かり　¥4000　お釣　¥0
上記にて領収書とさせて頂きます
No.5252　　担当:0100
POS番号01
2025/11/07

Eneject

領収書

ナガシマ(株)
川崎西口ＳＳ
神奈川県川崎市幸区南幸町1-51
TEL:044-541-2235
登録番号：T3020001073791
2025/11/28(金)15:09

上　　様

1-32369-00010　　04585 0000
売上　　現金ﾌﾘｰ　　手
レギュラー
000260　　¥4000
26.85L　@149.0　L- 3 N- 7
５円割引ﾁｹｯﾄ適用(868779)
5円/L,個 割引　済み

小計　　¥4,000
(10%対象　　¥4,000
内消費税　　¥364)
合計　　¥4,000
お預かり　¥10000　お釣　¥6000
上記にて領収書とさせて頂きます
No.0509　　担当:0100
POS番号01
2025/11/28　釣銭伝票No.0179

==========

おつり引換券

2025/11/28(金)15:09
釣銭機金額　　¥6,000
釣銭機で、お釣りをお受け
取りください。当日のみ有効です。
2025/11/28　　釣銭番号 0179
2 800179 060007



(局)

会派名称	支出伝票番号
自由民主党	741927

政務活動費支出伝票

経費区分	調査研究費
支出年月日	令和 7 年 11 月 28 日
支出額	16,028 円

使途及び内容

交通費(ガソリン代)

按分による支出の場合の記載事項

・全体の経費 (17,809 円) . . . A

・按分の率 (90 %) . . . . . B

A × B = 16,028 円

政務活動費の支出額

コードNo. ＿＿＿＿＿＿ № 0035-41

領収証

土井隆典 様

金額					千			円
			1	7	8	0	9	也

但し 11月分 給油代

上記の金額正に受領致しました

7 年 11 月 28 日

請求額¥ 16.9

現金¥

小切手¥

ENEOS株式会社 台和給油所

有限会社 菱三商事

川崎市多摩区登戸 254

電話・FAX 044 (922) 3774

登録番号:T1-0200-0209-3083

収入 領 印紙 7.11.28 収 台和給油所

係

社印及び収者印無きものは無効です

11月分ガソリン代 (10/24～11/19分)

請　求　書

請求書No. 0039-01/01

〒 214-0014

川崎市多摩区登戸[redacted]

土井　隆典　様

川崎市　多摩区　登戸　２５４
有限会社菱三商事

台和給油所
TEL 044-922-0197
FAX
登録番号 T1020002093683
セールス 0000

締切日	2025年11月20日
お支払期日	2025年11月30日

毎度お引立にあずかり誠にありがとうございます。下記の通りご請求申し上げます。
すでにお支払済でも締切日以後にご入金のものは含まれておりませんのでご了承下さい。

<単位：円>

前月ご請求額	ご入金額合計		差引繰越額	お買上額	ご請求額	
[redacted]				17809	17809	

お振込みは下記にお願いします
[redacted]

月間ご使用量（0）

ハイオク	レギュラー	軽油	灯油	オイル
.	10601	.	.	.

お買上額内訳

商品代	消費税	軽油税
16190	1619	

お取引明細

月日	車番	給油店名	伝票番号	商品名	税区分	数量	単価	税込金額
[redacted]								
1024	[redacted]		3250	レギュラーガソリン		25	154	4235
1031			4236	レギュラーガソリン		28.01	154	4745
1112			5818	レギュラーガソリン		26	154	4404
1119			6764	レギュラーガソリン		27	149	4425
				※※　車番　合計　※※				17809
				※※※　合　計　※※※				17809
				消費税１０％対象				17809
				内消費税				1619

（税区分欄）：＃　非課税商品（消費税の非対象商品です。）
＊　内税商品（単価に消費税が含まれています。）

弊社使用欄 F21　060　60(14315)4068-01-6

12　4
20251120

局

会派名称
自由民主党

支出伝票番号
724738

政務活動費支出伝票

経費区分	調査研究費
支出年月日	令和 7 年 11 月 28 日
支出額	22,648 円

使途及び内容

交通費(ガソリン代)

按分による支出の場合の記載事項

・全体の経費 （ 28,310円）. . . A

・按分の率（ 80％）. . . . . B

A × B ＝ 政務活動費の支出額 22,648 円

≪領収書等証拠書類の添付欄≫

お客様控え
apollo station（クレジット領収書）
-336773
セルフ阿久和
TEL 045-361-0444
(株)木目沢興産
横浜市瀬谷区阿久和南2－6－1
TEL 045-361-0444
登録番号 T7020001001187
売上
2025年11月28日
17:59
YUSUKE TAMURA 様 MD
クレジット [redacted]
出光スーパーゼアス P-14(内)
68.63L @158.0 10844円
(内,ｱﾌﾟﾘ油通値引 -@5.0 -205円)
(内,ＤＰ値引 -@3.0 -206円)
(内,お誕生日値引 -@1.0 -68円)
合計 10,844円
(内、消費税等(10.00%) 986円)
(内、Ｐ支払可能金額 10,844円)
DrivePayお問合せ番号:0678485-71297
支払区分：一括
承認No.0000126965
端末処理通番：14407
dポイントカード番号 [redacted]
進呈ポイント
（通常進呈ポイント
ポイント残高 00
dポイントレシート番号
ポイント残高の反映にはお時間をいただく場合があります。
伝No: 10136 担当:8800
※本書保管上のお願い
財布・手帳等にはさんで保管戴く場合は、印刷面を内側に折り保管をお願いいたします。

備考欄
11月分

≪領収書等証拠書類の添付欄≫

apollo station お客様控え
（クレジット領収書）
-336773
セルフ阿久和
TEL 045-361-0444
(株)相沢興産
横浜市瀬谷区阿久和南２－６－１
TEL 045-361-0444

登録番号 T7020001001187
売上 2025年11月10日
21:12
YUSUKE TAMURA 様
クレジット [redacted]

出光スーパーゼアス P- 8(内)
58.76L @170.0 9989円
(内,ｱﾌﾟﾘ油種値引 -@3.0 -176円)
(内,ＤＰ値引 -@3.0 -176円)

合計 9,989円
(内、消費税等(10.00%) 908円)
(内、Ｐ支払可能金額 9,989円)

DrivePayお問合せ番号:0678485-71297

支払区分：一括
承認No.0000327634
端末処理通番：09156

dポイントカード番号 [redacted]
進呈ポイント
（ 通常進呈ポイント
ポイント残高
dポイントレシート番号 00[redacted]

ポイント残高の反映にはお時間をいただく場合があります。

伝No: 10276 担当:8800

※ 本書保管上のお願い
財布・手帳等にはさんで保管戴く場合は、印刷面を内側に折り保管をお願いいたします。

apollo station お客様控え
（クレジット領収書）
-336773
セルフ阿久和
TEL 045-361-0444
(株)相沢興産
横浜市瀬谷区阿久和南２－６－１
TEL 045-361-0444

登録番号 T7020001001187
売上 2025年11月15日
12:19
YUSUKE TAMURA 様
クレジット [redacted]

出光ゼアス P-16(内)
48.55L @154.0 7477円
(内,ｱﾌﾟﾘ油種値引 -@3.0 -146円)
(内,ＤＰ値引 -@3.0 -145円)

合計 7,477円
(内、消費税等(10.00%) 680円)
(内、Ｐ支払可能金額 7,477円)

DrivePayお問合せ番号:0678485-71297

支払区分：一括
承認No.0000899743
端末処理通番：15761

dポイントカード番号 [redacted]
進呈ポイント
（ 通常進呈ポイント
ポイント残高
dポイントレシート番号 [redacted]

ポイント残高の反映にはお時間をいただく場合があります。

伝No: 10557 担当:[redacted]

※ 本書保管上のお願い
財布・手帳等にはさんで保管戴く場合は、印刷面を内側に折り保管をお願いいたします。

(局)

会派名称	支出伝票番号
自由民主党	720979

政務活動費支出伝票

経費区分	調査研究費
支出年月日	令和 7 年 11 月 29 日
支出額	200 円

使途及び内容

交通費(駐車場利用料)

按分による支出の場合の記載事項

・全体の経費 (200円) . . . A

・按分の率 (100%) . . . . . B

政務活動費の支出額

A × B = 200 円

≪領収書等証拠書類の添付欄≫

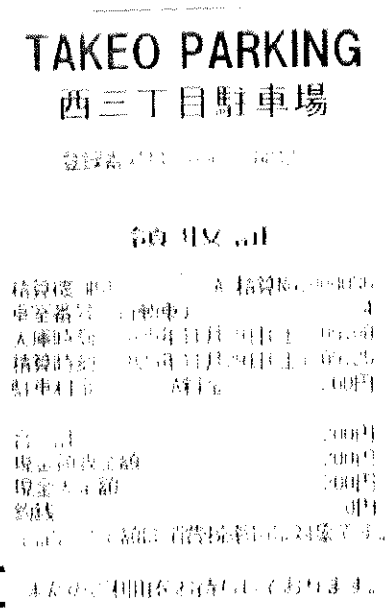

TAKEO PARKING
西三丁目駐車場

領収証

精算機	[illegible]
車室番号	[illegible]
入庫時刻	[illegible]
精算時刻	[illegible]
駐車料金	[illegible]
合計	200円
現金領収金額	200円
現金[illegible]額	200円
釣銭	[illegible]円

[illegible]

[illegible]

備考欄

駐車料金 1件

2025年11月29日
200円

(局)

会派名称	支出伝票番号
自由民主党	738833

政務活動費支出伝票

経費区分	調査研究費
支出年月日	令和 7 年 11 月 29 日
支出額	910 円

使途及び内容

交通費(駐車場利用料)

按分による支出の場合の記載事項

・全体の経費 (910円) . . . A

・按分の率 (100%) . . . . . B

A × B = 910 円

政務活動費の支出額

京急久里浜駅前駐車場

領収証

精算機 #01 A 精算No.001754
発券機 #01 発券No.040536
入庫時刻 2025年11月29日(土) 11:05
出庫時刻 2025年11月29日(土) 11:49
駐車時間 0:44
駐車料金 A料金 400円
==========
合計 400円
お預り 1,000円
お釣り 600円

上記正に領収致しました。
合計は消費税率10%対象です。
京浜急行電鉄株式会社
登録番号 T7010401009277
神奈川県横浜市西区高島1-2-8
またのご利用をお待ちしております。

神奈川県立 三ツ池公園 北門
駐車場
公益財団法人神奈川県公園協会
登録番号T7020005009672

利用月糸田書

精算機 #01 A 精算No.000139
発券機 #01 発券No.085289
入庫時刻 2025年11月29日(土) 12:29
出庫時刻 2025年11月29日(土) 14:31
駐車時間 2:02
駐車料金 A料金 510円
==========
合計 510円
クレジットカード 510円
==========
[redacted]
会員No. 09559
伝票No. 0344728
承認No. 510円
利用額
駐車料金一括払い
サインは省略させていただきます。
端末No. 0818941000841
上記合計金額は消費税率10%対象です。
またのご利用をお待ちしております。

備考欄

県民の県政要望調査の際に利用した駐車場料金。

局

会派名称
自由民主党

支出伝票番号
740927

政務活動費支出伝票

経費区分	調査研究費
支出年月日	令和 7 年 11 月 29 日
支出額	2,450 円

使途及び内容

交通費(駐車場利用料)

按分による支出の場合の記載事項

・全体の経費 (2,450 円) . . . A

・按分の率 (100 %) . . . . . B

政務活動費の支出額

A × B = 2,450 円

≪領収書等証拠書類の添付欄≫

備考欄

領収書

NPC24H川崎大師駅前パーキング
日本パーキング株式会社
登録番号　T7010001068319
消費税率　内税10%

駐車番号	００８番
入庫時間	11月22日 12:05
出庫時間	11月22日 12:50
請求金額	600円
現金	600円
領収日	2025年11月22日

川崎市スポーツ・文化総合センター
カルッツかわさき

領収証

精算機 #01　A 精算No.000045
発券機 #01　発券No.057300
入庫時刻　2025年11月 1日(土) 09:17
出庫時刻　2025年11月 1日(土) 11:29
駐車時間　2:12
駐車料金　A料金　750円

合　計　750円
(内税10%対象額　750円)
現金領収額　750円
お預り　800円
お釣り　50円
またのご利用をお待ちしております。

登録番号　T5020001103654
株式会社アクサス川崎

Times 駐車券
タイムズ24株式会社
川崎市立川崎病院
駐車場
0120-70-8924
割引 A1
25-11-27 08:58
精算 11-27 09:45
駐車時間　47分
駐車料金　800円
割引　600円
領収証
前払　0円
現金　200円
釣銭　300円
NO.239884

・事務局長と符合性.
(割引有)

濱屋駐車場

有限会社 濱屋モーターバンク
登録番号T9-0200-0209-8601

領収証

精算機 #01　A 精算No.000290
発券機 #01　発券No.096904
入庫時刻　2025年11月29日(土) 10:51
出庫時刻　2025年11月29日(土) 11:42
駐車時間　0:51
駐車料金　A料金　600円

合　計　600円
(内税10%対象額　600円)
現金領収額　600円
お預り　1,000円
お釣り　400円
上記合計金額は消費税率10%対象です。

またのご利用をお待ちしております。

川崎市スポーツ・文化総合センター
カルッツかわさき

領収証

精算機 #01　A 精算No.000041
発券機 #01　発券No.057519
入庫時刻　2025年11月 2日(日) 09:43
出庫時刻　2025年11月 2日(日) 11:38
駐車時間　1:55
駐車料金　A料金　600円
店002　1枚　-300円

合　計　300円
(内税10%対象額　300円)
現金領収額　300円
お預り　1,000円
お釣り　700円
またのご利用をお待ちしております。

登録番号　T5020001103654
株式会社アクサス川崎

¥2,450-

局

会派名称	支出伝票番号
自由民主党	738871

政務活動費支出伝票

経費区分	調査研究費
支出年月日	令和 7 年 11 月 29 日
支出額	8,739 円

使途及び内容

交通費(電車代、バス代)

按分による支出の場合の記載事項

・全体の経費 （ 8,739円）. . . A

・按分の率（ 100%）. . . . . B

政務活動費の支出額

A × B ＝ 8,739 円

≪領収書等証拠書類の添付欄≫

別紙のとおり

備考欄

11/4～11/29の移動にかかった交通費。
11/12は、県民の県政要望調査の為にかかった交通費。
11/7バス移動区間：三浦海岸駅～琴音 200円

モバイル Ｓｕｉｃａ 残高ご利用明細

[redacted]

利用履歴 (37件)

月	日	種別	利用駅	種別	利用駅	入金・利用額
11	05	入	横須中央	出	京急横浜	-403
11	05	入	横高横浜	出	日本大通	-224
11	05	入	日本大通	出	横高横浜	-224
11	05	入	京急横浜	出	横須中央	-403
11	07	入	横須中央	出	三浦海岸	-277
11	07	ﾊﾞｽ等	京急バス			-200
11	07	入	YRP野比	出	横須中央	-228
[redacted]						
11	12	入	横須中央	出	都　新橋	-845
11	12	＊入	地　新橋	出	表参道	-108
11	12	入	外苑前	出	地　渋谷	-178
11	12	入	渋谷	出	横浜	-406
11	12	入	京急横浜	出	横須中央	-403
11	15	入	京急堀内	出	京急川崎	-566
11	15	入	京急川崎	出	横須中央	-510
11	17	入	横須中央	出	京急横浜	-403
11	17	入	横高横浜	出	日本大通	-224
11	17	入	日本大通	出	横高横浜	-224
11	17	入	京急横浜	出	横須中央	-403
[redacted]						
11	23	入	横須中央	出	汐入	-150
11	23	入	汐入	出	横須中央	-150
11	24	入	横須中央	出	京急横浜	-403
11	24	入	京急横浜	出	横須中央	-403
11	27	入	横須中央	出	京急横浜	-403
11	27	入	横高横浜	出	日本大通	-224
11	27	入	日本大通	出	横高横浜	-224
11	27	入	京急横浜	出	横須中央	-403
[redacted]						
11	29	入	汐入	出	横須中央	-150
				*		
				*		
				*		
				*		
				*		

total

¥8,739-

局

会派名称	支出伝票番号
自由民主党	733529

政務活動費支出伝票

経費区分	調査研究費
支出年月日	令和 7 年 11 月 29 日
支出額	9,360 円

使途及び内容

交通費(駐車場利用料)

按分による支出の場合の記載事項

・全体の経費 （ 9,360円）．．．A

・按分の率（ 100％）．．．．．．B

A × B ＝

政務活動費の支出額 9,360 円

≪領収書等証拠書類の添付欄≫

備考欄

駐車料金（11月分）

アイペック茅ヶ崎第3駐車場
㈱アイペック　適用税率１０％
Ｔ８０１２３０１０００３４

≪領収書≫
[NO.　1]
25年11月01日13:52 --11月01日14:03
駐車料金　１００円

合計　１００円

お預り　１００円
お　釣　０円
NO.106689

Times 24h

タイムズ24株式会社連合体

タイムズ茅ヶ崎第3駐車場
TEL:0120-70-8924

領収書

精算機 #10	A	精算No.001020
発券機 #11		発券No.089072
入庫時刻	2025年11月 2日(日)	14:21
出庫時刻	2025年11月 2日(日)	15:56
駐車時間		1:35
駐車料金	A料金	300円
店008	1枚	-200円
合　計		100円
現金領収額		100円
お預り		500円
お釣り		400円

またのご利用をお待ちしております。

Ｄパーキング
茅ヶ崎新栄町PS第１

登録番号
T5010801007238
消費税10％込みです

☆領収証☆

No.05

入庫　25/11/04　17:16:40
精算　25/11/04　17:30:12

現金　２００円

領収書

ショウワ電技研株式会社

車室　No.12

入庫時刻　11月02日　11時54分
精算時刻　11月02日　12時25分

受領金額　400円
2025年11月02日12時25分　発行

適用税率１０％（税込み）
登録番号（Ｔ５０２０００１０１３１１０）

２９９　ショウワパーク
湘南台東口

Times 24h

タイムズ24株式会社連合体

タイムズ茅ヶ崎第4駐車場
TEL:0120-70-8924

領収書

精算機 #12	A	精算No.000573
発券機 #13		発券No.074449
入庫時刻	2025年11月 2日(日)	17:16
出庫時刻	2025年11月 2日(日)	19:13
駐車時間		1:57
駐車料金	A料金	400円
店005	1枚	-200円
合　計		200円
現金領収額		200円
お預り		200円
お釣り		0円

またのご利用をお待ちしております。

タイムズ２４株式会社
0120-77-8924
登録番号 T4010001137274
タイムズ茅ヶ崎十間坂第2
---利用明細書(お客様控え)兼 領収書---
車両ナンバー:[redacted]
入庫日時　2025年11月08日　12時06分
精算日時　2025年11月08日　12時27分
No.0000001748 精算機:00956655 1号機
駐車料金　440円

合計(税込10%)　440円
ｸﾚｼﾞｯﾄ支払　440円

ご利用明細書
支払金額　440円[一括]
ｶｰﾄﾞ会社名　[redacted]
会員番号
承認番号　0319713
6585700119101
A0000001523010
[redacted]

領収証
ご利用ありがとうございました。

日付：　25年11月02日
駐車番号：　09

入庫：　11月02日　13時32分
出庫：　11月02日　14時13分
領収金額合計　¥　400
サービスメタル合計：　0

パークランド茅ヶ崎
第一商事株式会社（税率１０％）
Ｔ２０２１００１００７０６３

領収書

アロハパーキング茅ヶ崎
合同会社オフィスエム
T2040003000966
消費税率　内税10%

駐車番号	００５番
入庫時間	11月03日 17:51
出庫時間	11月03日 18:04
請求金額	200円
現金	200円
領収日	2025年11月03日

Times 24h

タイムズ24株式会社連合体

タイムズ茅ヶ崎第3駐車場
TEL:0120-70-8924

領収書

精算機 #10	A	精算No.000788
発券機 #11		発券No.090312
入庫時刻	2025年11月 8日(土)	10:35
出庫時刻	2025年11月 8日(土)	11:57
駐車時間		1:22
駐車料金	A料金	300円
店008	1枚	-200円
合　計		100円
現金領収額		100円
お預り		100円
お釣り		0円

またのご利用をお待ちしております。

※施設利用による減免

2140

茅ヶ崎中央パーキング

1F山口精算機

令頁 収 証

精算機 #01　A 精算No.000874
発券機 #01　発券No.013484
入庫時刻　2025年11月 9日(日) 13:00
出庫時刻　2025年11月 9日(日) 13:26
駐車時間　0:26
駐車料金　A料金　100円

合　計　100円
(内税10%対象額　100円)
現金領収額　100円
お預り　100円
お釣り　0円

気をつけてお帰り下さい。

登録番号　T4021002012639

茅ヶ崎公園第２駐車場（西側）

令頁 収 証

精算機 #04　A 精算No.000106 7660
車番データID　25111614053261
入庫時刻　2025年11月16日(日) 14:05
精算時刻　2025年11月16日(日) 15:08
駐車時間　1:03
駐車料金　A料金　150円

合計　150円
(内税10%対象額　150円)
現金領収金額　150円
現金入金額　200円
釣銭　50円

またのご利用をお待ちしております。

(公) 茅ケ崎市文化・スポーツ振興財団
登録番号 T3021005001425

タイムズ２４株式会社
0120-77-8924
登録番号 T4010001137274
タイムズ茅ヶ崎十間坂第２
---利用明細書(お客様控え)兼 領収書---
車両ナンバー[redacted]
入庫日時　2025年11月13日　17時58分
精算日時　2025年11月13日　19時07分
No.0000001800 精算機:00956655 1号機
駐車料金　770円

合計(税込10%)　770円
ｸﾚｼﾞｯﾄ支払　770円

ご利用明細書
支払金額　770円[一括]
ｶｰﾄﾞ会社名　[redacted]
会員番号
承認番号　0107556
6585700119101
A0000001523010
[redacted]

タイムズ２４株式会社
0120-77-8924
登録番号 T4010001137274
タイムズ茅ヶ崎十間坂第３
---利用明細書(お客様控え)兼 領収書---
駐車位置番号:2
入庫日時　2025年11月14日　10時57分
精算日時　2025年11月14日　11時34分
No.0000016141 精算機:00923832 1号機
駐車料金　440円

合計(税込10%)　440円
ｸﾚｼﾞｯﾄ支払　440円

ご利用明細書
支払金額　440円[一括]
ｶｰﾄﾞ会社名　[redacted]
会員番号
承認番号　0203692
6585700107639
A0000001523010
[redacted]

マイパーキング藤沢第５
ご利用ありがとうございました
全て消費税１０％適用対象
登録番号：T7021001009253
株式会社青葉コミュニティ

領 収 証

入庫日時 2025年11月17日 16時16分
出庫日時 2025年11月17日 17時25分
No.01-000593　車室02-005067

駐車料金（一般 ）　900円

料金計　900円

投入現金　1,000円
釣銭額　100円

湘南リ・パーク

ご利用ありがとうございます。

≪ 領収書 ≫
[NO. 1]
25年11月17日17:53 ～11月17日18:42
駐車料金　４００円

合計　４００円

お預り　１，０００円
お　釣　６００円
NO.268024

タイムズ２４株式会社
0120-77-8924
登録番号 T4010001137274
タイムズ茅ヶ崎十間坂第２
---利用明細書(お客様控え)兼 領収書---
車両ナンバー[redacted]
入庫日時　2025年11月22日　13時51分
精算日時　2025年11月22日　16時18分
No.0000001914 精算機:00956655 1号機
駐車料金　1,200円

合計(税込10%)　1,200円
ｸﾚｼﾞｯﾄ支払　1,200円

ご利用明細書
支払金額　1,200円[一括]
ｶｰﾄﾞ会社名　[redacted]
会員番号
承認番号　0195379
6585700119101
A0000001523010
[redacted]

領収書

ショウワ電技研株式会社

車室 No.25

入庫時刻　11月23日　09時01分
精算時刻　11月23日　09時28分

受領金額　600円
2025年11月23日09時29分　発行

適用税率１０％（税込み）
登録番号（Ｔ５０２０００１０１３１１０）

３２３３　パーク茅ヶ崎
迎賓館駐車場

4560

領収書

アパルトマンＨＤ株式会社

車室 No.2

入庫時刻　11月23日　11時26分
精算時刻　11月23日　12時02分

受領金額　200円
2025年11月23日12時02分　発行

適用税率１０％（税込）
登録番号（T５１２０９０
１００２７４７）

タイムパーキング高田

駐車券

柳島スポーツ公園
南駐車場
大和ハウスパーキング株式会社
全て消費税10%適用対象
登録番号:T8290001020894

25-11-23 1-0104
14:07
精算11-23 14:43
駐車時間 36分
駐車料金 200円
割引 0円
領収書
前払 0円
現金 200円
釣銭 0円
NO. 165175

ナビパーク

共恵第１駐車場
Ｎ０４０５９
Ｔ９０１１７０１００４２７１
適用消費税率１０％

≪ 領収書 ≫
[NO. 1]
25年11月23日14:53 --11月23日15:30
駐車料金　４００円

合計　４００円

お預り　１，０００円
お　釣　６００円
NO.005019

香川駅前第１駐車場

東洋カーマックス㈱税率１０％
Ｔ７１２０００１０６７７７１

≪ 領収書 ≫
[NO. 5]
25年11月27日13:18 --11月27日13:40
駐車料金　２００円

合計　２００円

お預り　５００円
お　釣　３００円
NO.152176

タイムズ２４株式会社
0120-77-8924
登録番号 T4010001137274
タイムズ茅ヶ崎十間坂第２
---利用明細書(お客様控え)兼 領収書---
車両ナンバー: [redacted]
入庫日時　2025年11月27日　15時20分
精算日時　2025年11月27日　16時04分
No.0000001968 精算機:00956655 1号機
駐車料金　660円

合計(税込10%)　660円
ｸﾚｼﾞｯﾄ支払　660円

ご利用明細書
支払金額　660円[一括]
ｶｰﾄﾞ会社名　[redacted]
会員番号
承認番号　0409254
6585700119101
A0000001523010
[redacted]

AMANO

Management Service

アットパーク茅ヶ崎駅北口

登録番号T3-0200-0101-9596

領収証

精算機 #01　A 精算No.000203
車室番号（自動車）　11
入庫時刻　2025年11月29日(土) 15:06
精算時刻　2025年11月29日(土) 16:27
駐車料金　A料金　1,000円

合　計　1,000円
(内税10%対象額　1,000円)
現金領収金額　1,000円
現金入金額　1,000円
釣銭　0円

またのご利用をお待ちしております。

660

960

局

会派名称	支出伝票番号
自由民主党	720944

政務活動費支出伝票

経費区分	調査研究費
支出年月日	令和 7 年 11 月 29 日
支出額	12,000 円

使途及び内容

交通費(タクシー代)

按分による支出の場合の記載事項

・全体の経費 (12,000 円) . . . A

・按分の率 (100 %) . . . . . B

A × B = 政務活動費の支出額 12,000 円

≪領収書等証拠書類の添付欄≫

備考欄

No013

領収書

2025年11月26日
車番　5304
運賃　500円

運賃料金計　500円

計　500円
消費税率　10.0%
登録番号：T6011401006942

お忘れ物、ご要望は
東京協同タクシー株式会社
TEL　03（3934）9381
配車のご依頼は
チェッカー無線　03（3573）3751

東京都渋谷区渋谷 ⇒ 同区神山町
・モンゴル大使館
・国際親善交流

領収書
No.2409

日付 '25年11月26日
車番　106121　000
メータ運賃　¥2,400-
合計金額　¥2,400-
内消費税等　¥218-
消費税率　10%
上記の通り領収致しました

日の丸自動車グループ
タクシーのご用命は
03-3814-1111
お忘れ物は
日の丸交通（株）
世田谷営業所
03-3302-2273
登録番号：T3010001144081

渋谷区神山町
⇓
渋谷区天津坂2個
明治紀念館
・「モンゴルの日」
モンゴル国との友好交流について

領収書
現・チ・ク・割引　No.5324
日付 '25年11月29日
車番　4143　000
メータ運賃　¥800円
合計　¥800円
上記の通り領収致しました
消費税率　10%
ご乗車有難うございました
お車のご用命
川崎タクシー株式会社
044（244）7222
登録番号
T2020001072489
ご意見ご要望等は
神奈川タクシーセンター
045（252）0300

川崎市川崎区 堤根
↓
川崎市川崎区 迫分町（復）
・「医療・介護・底ロメ」
について（介護・保健）

領収書
現・チ・ク・割引　No.2963
日付 '25年11月29日
車番　4146　800
メータ運賃　¥1400円
迎車料金　¥500円

運賃料金計　¥1900円
合計　¥1900円
上記の通り領収致しました
消費税率　10%
ご乗車有難うございました
お車のご用命
川崎タクシー株式会社
044（244）7222
登録番号
T2020001072489
ご意見ご要望等は
神奈川タクシーセンター
045（252）0300

川崎市川崎区 大島上町
↓
川崎市川崎区 堤根（往）
・「医療・介護・底ロメ」
について（介護保健）

6,400
+5,600
¥12,000

172

¥5,600-

領　収　書
（ＱＲ支払）
No.8980
日付 '25年11月20日
車番　4154　000
メータ運賃　¥600円
ＱＲ支払
¥600円
消費税率　１０％
ご乗車有難うございました
お車のご用命
川崎タクシー株式会社
０４４（２４４）７２２２
登録番号
T2020001072489
[illegible]

川崎市川崎区 追分町
↓
川崎市川崎区 渡田山王町
・県立川崎高校 グランド整備について

領　収　書
現・チ・ク・割引　No.1426
日付 '25年11月14日
車番　0115　000
メータ運賃　¥3,600-
合計金額　¥3,600-
上記の通り領収致しました
消費税率　10%
登録番号：T2011101023399
（株）グリーンキャブ蒲田
144-0046
大田区東六郷３－９－１１
お忘れ物は
TEL 03-3738-0560
ご意見、ご要望は
TEL 03-3205-6622
タクシーのご用命は
TEL 03-3203-8181

渋谷区 渋谷4丁目
⇓
同区 神山町（モンゴル大使館）
・県との友好交流事業について

領　収　書
No.0011
日付 '25年11月01日 16:34
車番　10168　000
メータ運賃　¥900円
合計　¥900円
上記の通り領収致しました
消費税率　１０％
登録番号T8020001042230
日本交通グループ
ワールド交通㈱　本社営業所
TEL 044-753-0335
お忘れ物は、お忘れ物検索サービスFindへ
QRを読み込み、Lineからお問い合わせ
その他はカスタマーサポートデスクへ
TEL:050(3173)9200
平日9:00~17:00

川崎市川崎区 田島町
↓
川崎市川崎区 渡田山王町
「ヘルスケアDX」について
ヒアリング

領　収　書
No.1097
日付 '25年11月17日 22:15
車番　11148　000
メータ運賃　¥1300円
合計　¥1300円
上記の通り領収致しました
登録番号　消費税率 [illegible]
T5-0200-0107-3278
毎度ご乗車ありがとうございます
新興タクシー(株)
本社営業所　川崎市川崎区元本２１１
TEL 044 344 5871

川崎市川崎区 追分町
↓
川崎市川崎区 堀根
「医療・介護・食のDX」
事業取組みについてヒア
（食DX）

¥6,400
[redacted]

局

会派名称	支出伝票番号
自由民主党	745349

政務活動費支出伝票

経費区分	調査研究費
支出年月日	令和 7 年 11 月 29 日
支出額	12,800 円

使途及び内容

交通費(駐車場利用料)

按分による支出の場合の記載事項

・全体の経費 （ 12,800 円）. . . A

・按分の率（ 100 %）. . . . . B

A × B ＝ 政務活動費の支出額 12,800 円

≪領収書等証拠書類の添付欄≫

備考欄

11月支出分

領収書

車室 No.4

入庫時刻 11月01日 15時26分
精算時刻 11月01日 22時12分

受領金額 1300円
2025年11月01日22時13分 発行

税率１０％（税込）登録番号
Ｔ７０２０００
１０５３６００

リピートパーク山手第二
横浜興産株式会社

領収書

エコロシティ株式会社
登録番号 T30104011705/8

車室No.3

入庫時刻	2025/11/01	11:09
精算時刻	2025/11/01	11:42
駐車料金		300円
合計	10%対象	300円
	内 消費税額	27円
お預り		500円
釣銭		200円

セイワパーキング福富町東通2階

領収書

パークジャパン山元町第１
株式会社パークジャパン
登録番号 T3011001028695
消費税率 内税10%

駐車番号	００３番
入庫時間	11月02日 15:56
出庫時間	11月02日 20:13
請求金額	1,100円
現金	1,100円
クレジット	0円
領収日	25年11月02日

領収書

パークジャパン山元町第１
株式会社パークジャパン
登録番号 T3011001028695
消費税率 内税10%

駐車番号	００４番
入庫時間	11月03日 16:25
出庫時間	11月03日 18:59
請求金額	1,100円
現金	1,100円
クレジット	0円
領収日	25年11月03日

三井のリパーク

利用明細書/領収書

三井不動産リアルティ株式会社
登録番号：T8010001140514
No.01006134 10時46分
車室番号：012
入庫時刻：2025年11月03日(月)09時36分
精算時刻：2025年11月03日(月)10時45分

ご利用金額：		1,100円
支払金額 ：	(内税10%)	1,100円
預かり金額：		1,100円
お釣り ：		0円

横浜大和町１丁目
問い合わせ先
リパークコールセンター
0120-526-111

領収書

車室 No.3

入庫時刻 11月04日 12時13分
精算時刻 11月04日 13時34分

受領金額 1000円
2025年11月04日13時34分 発行

税率１０％（税込）登録番号
Ｔ７０２０００
１０５３６００

リピートパーク山手第二
横浜興産株式会社

タイムズ２４株式会社
0120-77-8924
登録番号 T4010001137274
タイムズ山元町２丁目第２

領収書

車両ナンバー[redacted]
入庫日時 2025年11月15日 14時52分
精算日時 2025年11月15日 17時22分
No.0000000079 精算機:00960374 1号機
駐車料金 1,000円

合計(税込10%)	１,０００円
現金支払	１,０００円
釣銭額	０円

タイムズ２４株式会社
0120-77-8924
登録番号 T4010001137274
タイムズ山元町２丁目第２

領収書

車両ナンバー[redacted]
入庫日時 2025年11月21日 19時25分
精算日時 2025年11月21日 22時33分
No.0000000142 精算機:00960374 1号機
駐車料金 900円

合計(税込10%)	９００円
現金支払	１,０００円
釣銭額	１００円

タイムズ２４株式会社
0120-77-8924
登録番号 T4010001137274
タイムズ山元町２丁目第２

領収書

車両ナンバー[redacted]
入庫日時 2025年11月22日 13時52分
精算日時 2025年11月22日 15時57分
No.0000000150 精算機:00960374 1号機
駐車料金 1,000円

合計(税込10%)	１,０００円
現金支払	１,０００円
釣銭額	０円

領収書
パーキング・チケット発給手数料
パーキング・メータ管理法人
25.11.23 12:30
KAGACHOU
451010 : 7614939
60分 300円

11/29 12,800

ナビパーク

若葉町第２駐車場
Ｎ００３１１
Ｔ９０１１７０１００４２７１
適用消費税率１０％

《領収書》
[NO.　1]
25年11月23日13:39 --11月23日14:53
駐車料金　８００円

合計　８００円

お預り　１，０００円
お　釣　２００円
NO.008522

領収書

エコロシティ株式会社
登録番号 T3010401170578

車室No.3

入庫時刻　2025/11/26 18:38
精算時刻　2025/11/26 21:16
駐車料金　1,000円

合計　1,000円
内 消費税額　90円
お預り　1,000円

エコロパーク 横浜麦田町第1

領収書

（株）ユアー・パーキング
管理番号ＹＰＴ０４４
山元町第１駐車場
駐車番号　08番
入庫時間　11月29日 08:54
出庫時間　11月29日 10:08
請求金額　800円
領収金額　800円
領収日　25年11月29日

《　閾》

タイムズ２４株式会社
0120-77-8924
登録番号 T4010001137274
タイムズ山元町２丁目第2

領収書

車両ナンバー[redacted]
入庫日時　2025年11月29日　14時38分
精算日時　2025年11月29日　18時39分
No.0000000228 精算機:00960374 1号機
駐車料金　1,100円

合計(税込10%)　1,100円
現金支払　1,100円
釣銭額　0円

11月29日
800円

局

会派名称	支出伝票番号
自由民主党	748592

政務活動費支出伝票

経費区分	調査研究費
支出年月日	令和 7 年 11 月 29 日
支出額	15,513 円

使途及び内容

交通費(ガソリン代)

按分による支出の場合の記載事項

・全体の経費 （ 22,162 円）. . . A

・按分の率（ 70 %）. . . . . B

A × B ＝

政務活動費の支出額 15,513 円

≪領収書等証拠書類の添付欄≫

備考欄

ENEOS

納品書(領収書)

2025年11月01日 10:34

売上

[redacted]様

携帯カード
車両番号　実車番　307
0026-00
レギュラー　P-10
35.35L　*
171円　¥6,044
合計　¥6,044
(消費税10%対象　¥6,044
内消費税等　¥549)
クレジット支払
A0000000041010
[redacted]
有効期限：XX/XX NC　ICS
支払方法：一括払い
承認番号：0002764
楽天ポイントカード[redacted]
取引CD　:12511010140391701889
取引日時　:2025/11/01 10:34:46
楽天ポイント:基本P　[redacted]P
特別P　[redacted]P
今回計　[redacted]P
利用ポイント　[redacted]P
利用可能ポイント　[redacted]P
本日付与されたポイントは2～3日後に反映されます。また、会員資格等の理由で、楽天ポイントが加算されないことがあります。
詳細はpoint.rakuten.co.jpにてご確認下さい。
現金でお買上げの場合は領収書にかえさせて頂きます。
消費税額表示のない場合は消費税を請求書にてご請求いたします。
消費税には、地方消費税が含まれています。

株式会社サントーコー　東京支店
横浜本町ＳＳ
神奈川県　横浜市　中区
本町３－２９
TEL:045-201-1828　SS-014039
登録番号：T2020001035660
ﾚｼｰﾄNo 3712-02　ﾃﾞｰﾀNo4163-4167
ｸﾙ通番17-79763
[redacted]　2025/11/01

ENEOS

納品書(領収書)

2025年11月10日 16:39

売上

[redacted]

車両番号　実車番
0026-00
レギュラー　P-01
40.70L　*
164円　¥6,674
(ｱﾌﾟﾘｸｰﾎﾟﾝ値引　5円　-¥203)
値引後単価　159円　¥6,471
(内ガソリン税53.80円　¥2,190)
合計　¥6,471
(消費税10%対象　¥6,471
内消費税等　¥588)
クレジット支払
有効期限：XX/XX NC
支払方法：一括払い
承認番号：0017848
EneKeyID：[redacted]
ENEOS 公式[redacted]
現金でお買上げの場合は領収書にかえさせて頂きます。
消費税額表示のない場合は消費税を請求書にて
ご請求いたします。
消費税には、地方消費税が含まれています。

日新商事株式会社　横浜ＳＳＧ
ＤＤセルフ本郷台南ＳＳ
神奈川県　横浜市　栄区
桂町１９５－１
TEL:045-897-5855　SS-310747
登録番号：T4010401033255
ﾚｼｰﾄNo 5458-01　ﾃﾞｰﾀNo3718-3721
ｸﾙ通番17-01999
100セルフ給油　2025/11/11

Enejet

領収書

(株)シブヤエネックス
スタシオン鍛冶ヶ谷ＳＳ
横浜市栄区鍛冶ヶ谷1-32-15
TEL:045-893-2933
登録番号：T3020001003963
2025/11/19(水)16:12
dﾎﾟｲﾝﾄｸﾗﾌﾞ会員　様
[redacted]　3272 0000
売上　dﾎﾟｲﾝﾄｸﾗﾌﾞ会員
レギュラー
110100　¥3599
23.37L　@154.0　L- 5 N-13
アプリクーポン適用(2005)
5円/L,個 割引　済み

小計　¥3,599
(10%対象　¥3,599
内消費税　¥327)
合計　¥3,599
お預かり　¥10000　お釣　¥6401
上記にて領収書とさせて頂きます
ENEOS公式アプリID　[redacted]
*******dポイントカード********
ﾎﾟｲﾝﾄ処理通番：15031994
dﾎﾟｲﾝﾄ:基本P　[redacted]P
特別P　[redacted]P
今回計　[redacted]P
利用dﾎﾟｲﾝﾄ　[redacted]P
利用可能dﾎﾟｲﾝﾄ　[redacted]P
今回ポイントが反映されるまで、お時間を頂く場合がございます。
No.3669　担当:0001 鍛冶ヶ谷
POS番号01
2025/11/19　釣銭伝票No.5312

ENEOS

納品書（領収書）

若葉石油X@
日野インター SS
神奈川県横浜市港南区日野南1-1-17
TEL:045-900-2640
登録番号：T2020001029720
2025/11/26(水)12:46

[redacted] IC
[redacted] 様

ＥＮＥＯＳレギュラー
000260 ¥5048
32.15L @157.0 L- 3 N- 7
割引適用(023884)
5円/L,個 割引 済み

小計 ¥5,048
(10%対象 ¥5,048
内消費税 ¥459)
合計 ¥5,048
承認No. 0004591
支払方法 一括
事前ｵｰｿﾘ OK
[redacted] 18605
A0000000041010
楽天ﾎﾟｲﾝﾄｶｰﾄ[redacted]
取引ｺｰﾄﾞ：125112631426601335282
取引日時：2025/11/26 12:44:23
楽天ﾎﾟｲﾝﾄ:基本P [redacted]P
特別P [redacted]P
特別P(ＳＳ) [redacted]P
今回計 [redacted]P
利用楽天ﾎﾟｲﾝﾄ [redacted]P
利用可能楽天ﾎﾟｲﾝﾄ [redacted]P
本日付与されたポイントは２～３日後に反映されます。また、会員資格等の理由で、楽天ポイントが加算されないことがあります。
詳細はpoint.rakuten.co.jpにてご確認下さい。
※本書保管上のお願い！！
財布・手帳等にはさんで保管頂く場合は、印刷面を内側に折り保管をお願い致します。
No.7724 担当:0000
POS番号01
2025/11/26

Enejet

領収書

(株)シブヤエネックス
スタジオン鍛冶ヶ谷ＳＳ
横浜市栄区鍛冶ヶ谷1-32-15
TEL:045-893-2933
登録番号：T3020001003963
2025/11/29(土)07:47
dﾎﾟｲﾝﾄｸﾗﾌﾞ会員 様
[redacted] 3272 0000
売上 dﾎﾟｲﾝﾄｸﾗﾌﾞ会員
レギュラー
110100 ¥1000
6.71L @149.0 L- 3 N- 7
アプリクーポン適用(2005)
5円/L,個 割引 済み

小計 ¥1,000
(10%対象 ¥1,000
内消費税 ¥91)
合計 ¥1,000
お預かり ¥1000 お釣 ¥0
上記にて領収書とさせ[redacted]
ENEOS公式アプリID [redacted]
********dポイントカード[redacted]
ﾎﾟｲﾝﾄ処理通番：1304091[redacted]
dﾎﾟｲﾝﾄ:基本P [redacted]P
特別P [redacted]P
今回計 [redacted]P
利用dﾎﾟｲﾝﾄ [redacted]P
利用可能dﾎﾟｲﾝﾄ [redacted]P
今回ポイントが反映されるまで、お時間を頂く場合がございます。
No.2751 担当:0001 鍛冶ヶ谷
POS番号01
2025/11/29

局

会派名称	支出伝票番号
自由民主党	716800

政務活動費支出伝票

経費区分	調査研究費
支出年月日	令和 7 年 11 月 29 日
支出額	19,053 円

使途及び内容

交通費(ガソリン代)

按分による支出の場合の記載事項

・全体の経費 （ 21,171円）．．．A

・按分の率（ 90％）．．．．．．B

政務活動費の支出額

A × B ＝ 19,053 円

≪領収書等証拠書類の添付欄≫

備考欄

ENEOS

納品書(領収書)

2025年11月02日 08:26

売上
[redacted]

車両番号　実車番
0026-00
レギュラー　P-07
18.77L　*
166円　¥3,115
(ｱﾌﾟﾘｸｰﾎﾟﾝ値引　5円　-¥93)
値引後単価（161円）　¥3,022
(内ガソリン税53.80円　¥1,010)
合計　¥3,022
(消費税10%対象　¥3,022
内消費税等　¥275)
クレジット支払
有効期限：XX/XX NC
支払方法：一括払い
承認番号：4782428
ENEOS 公式ｱﾌﾟﾘID：[redacted]
ﾓﾊﾞｲﾙEneKeyID [redacted]
楽天ﾎﾟｲﾝﾄｶｰﾄﾞ：[redacted]
取引CD　:12511023107471789526
取引日時　:2025/11/02 08:26:56
楽天ﾎﾟｲﾝﾄ:基本P [redacted] P
特別P [redacted] P
今回計 [redacted] P
利用ポイント [redacted] P
利用可能ポイント [redacted] P
本日付与されたポイントは２～３日後に反映されます。また、会員資格等の理由で、楽天ポイントが加算されないことがあります。
詳細はpoint.rakuten.co.jpにてご確認下さい。
現金でお満1万の場合は領収書にカンタンで済ます。
消費税額表示のない場合は消費税を請求書にて
ご請求いたします。
消費税には、地方消費税が含まれています。

日新商事株式会社　横浜ＳＳＧ
ＤＤセルフ本郷台南ＳＳ
神奈川県　横浜市　栄区
桂町１９５－１
TEL:045-897-5855　SS-310747
登録番号：T4010401033255
ﾚｼｰﾄNo 6815-03　ﾃﾞｰﾀNo1317-1321
ｸﾚ通番17-98689
100セルフ給油　2025/11/02

ENEOS

納品書(領収書)

2025年11月10日 10:12

売上
[redacted]

車両番号　実車番
0026-00
レギュラー　P13
数量　３６．５１L　*
単価　166円　¥6,060
(ｱﾌﾟﾘｸｰﾎﾟﾝ値引　3円　-¥109)
値引後単価　163円　¥5,951
合計　¥5,951
(消費税10%対象　¥5,951
内消費税等　¥541)
クレジット支払
有効期限：XX/XX NC
支払方法：一括払い
承認番号：4701110
ENEOS 公式ｱﾌﾟﾘID：[redacted]
ﾓﾊﾞｲﾙEneKeyID [redacted]
楽天ﾎﾟｲﾝﾄｶｰﾄﾞ：[redacted]
取引CD　:12511103103111748065
取引日時　:2025/11/10 [redacted]:48
楽天ﾎﾟｲﾝﾄ:基本P [redacted] P
特別P [redacted] P
今回計 [redacted] P
利用ポイント [redacted] P
利用可能ポイント [redacted] P
本日付与されたポイントは２～３日後に反映されます。また、会員資格等の理由で、楽天ポイントが加算されないことがあります。
詳細はpoint.rakuten.co.jpにてご確認下さい。
現金でお満1万の場合は領収書にカンタンで済ます。
消費税額表示のない場合は消費税を請求書にて
ご請求いたします。
消費税には、地方消費税が含まれています。

双蹊石油　株式会社
ＤＤトライアングル上郷ＳＳ
神奈川県横浜市栄区上郷町１１６５
TEL:045-891-8438　SS-310311
登録番号：T2020001000375
ﾚｼｰﾄNo 4512-05　ﾃﾞｰﾀNo0769-0773
ｸﾚ通番17-50043
[redacted]　2025/11/10

ENEOS

納品書(領収書)

2025年11月14日 09:33

売上
[redacted]

車両番号　実車番
0026-00
レギュラー　P13
数量　１８．３０L　*
単価　163円　¥2,982
(ｱﾌﾟﾘｸｰﾎﾟﾝ値引　3円　-¥54)
値引後単価　160円　¥2,928
合計　¥2,928
(消費税10%対象　¥2,928
内消費税等　¥266)
クレジット支払
有効期限：XX/XX NC
支払方法：一括払い
承認番号：4793156
ENEOS 公式ｱﾌﾟﾘID：[redacted]
ﾓﾊﾞｲﾙEneKeyID [redacted]
楽天ﾎﾟｲﾝﾄｶｰﾄﾞ：[redacted]
取引CD　:12511143103111748250
取引日時　:2025/11/14 09:33:40
楽天ﾎﾟｲﾝﾄ:基本P [redacted] P
特別P [redacted] P
今回計 [redacted] P
利用ポイント [redacted] P
利用可能ポイント [redacted] P
本日付与されたポイントは２～３日後に反映されます。また、会員資格等の理由で、楽天ポイントが加算されないことがあります。
詳細はpoint.rakuten.co.jpにてご確認下さい。
現金でお満1万の場合は領収書にカンタンで済ます。
消費税額表示のない場合は消費税を請求書にて
ご請求いたします。
消費税には、地方消費税が含まれています。

双蹊石油　株式会社
ＤＤトライアングル上郷ＳＳ
神奈川県横浜市栄区上郷町１１６５
TEL:045-891-8438　SS-310311
登録番号：T2020001000375
ﾚｼｰﾄNo 6165-05　ﾃﾞｰﾀNo6919-6923
ｸﾚ通番17-50834
[redacted]　2025/11/14

ENEOS

納品書(領収書)

2025年11月21日 14:16

売上

[redacted]

0026-00

レギュラー　P-13

40.58L　*

160円　¥6,492

(ｱﾌﾟﾘｸｰﾎﾟﾝ値引　5円　-¥202)

値引後単価 (155円)　¥6,290

(内ガソリン税53.80円　¥2,183)

合計　¥6,290

(消費税10%対象　¥6,290

内消費税等　¥572)

クレジット支払

有効期限：XX/XX NC

支払方法：一括払い

承認番号：4741400

ENEOS 公式ｱﾌﾟﾘID [redacted]

ﾓﾊﾞｲﾙEneKeyID [redacted]

楽天ﾎﾟｲﾝﾄｶｰﾄﾞ：[redacted]

取引CD　:12511213107471791488

取引日時　:2025/11/21 14:16:18

楽天ﾎﾟｲﾝﾄ:基本P　[redacted]P

特別P　P

今回計　P

利用ポイント　P

利用可能ポイント　P

本日付与されたポイントは2～3日後に反映されます。また、会員資格等の理由で、楽天ポイントが加算されないことがあります。

詳細はpoint.rakuten.co.jpにてご確認下さい。

[illegible]

日新商事株式会社　横浜ＳＳＧ

ＤＤセルフ本郷台南ＳＳ

神奈川県　横浜市　栄区

桂町１９５－１

TEL:045-897-5855　SS-310747

登録番号：T4010401033255

ﾚｼｰﾄNo 5878-05　ﾃﾞｰﾀNo3132-3136

ｸﾚ通番17-06193

100セルフ給油　2025/11/21

Enejet

納品書（領収書）

(株)シブヤエネックス

スタジオン鍛冶ヶ谷ＳＳ

横浜市栄区鍛冶ヶ谷1-32-15

TEL:045-893-2933

登録番号：13020001003963

2025/11/29(土)18:25

[redacted] IC様

レギュラー

110100　¥2980

20.00L　@149.0　L-3 N-7

割引適用(021788)

5円/L,個 割引 済み

小計　¥2,980

(10%対象　¥2,980

内消費税　¥271)

合計　¥2,980

承認No.　4713902

支払方法　一括

事前ｵｰｿﾘ OK

[redacted] 13902

A0000000651010 [redacted]

ENEOS公式ｱﾌﾟﾘ

楽天ﾎﾟｲﾝﾄｶｰﾄﾞ：[redacted]

取引ｺｰﾄﾞ：12511297013720162142

取引日時：2025/11/29 18:23:27

楽天ﾎﾟｲﾝﾄ:基本P　10P

特別P　0P

今回計　10P

本日付与されたポイントは2～3日後に反映されます。また、会員資格等の理由で、楽天ポイントが加算されないことがあります。

詳細はpoint.rakuten.co.jpにてご確認下さい。

※本書保管上のお願い！！

財布・手帳等にはさんで保管頂く場合は、印刷面を内側に折り保管をお願い致します。

No.3491　担当:0001 鍛冶ヶ谷

POS番号01

2025/11/29

局

会派名称	支出伝票番号
自由民主党	713496

政務活動費支出伝票

経費区分	調査研究費
支出年月日	令和 7 年 11 月 29 日
支出額	21,663 円

使途及び内容

交通費(ガソリン代)

按分による支出の場合の記載事項

・全体の経費 （ 24,071円）. . . A

・按分の率 （ 90％）. . . . . B

政務活動費の支出額

A × B ＝ 21,663 円

≪領収書等証拠書類の添付欄≫

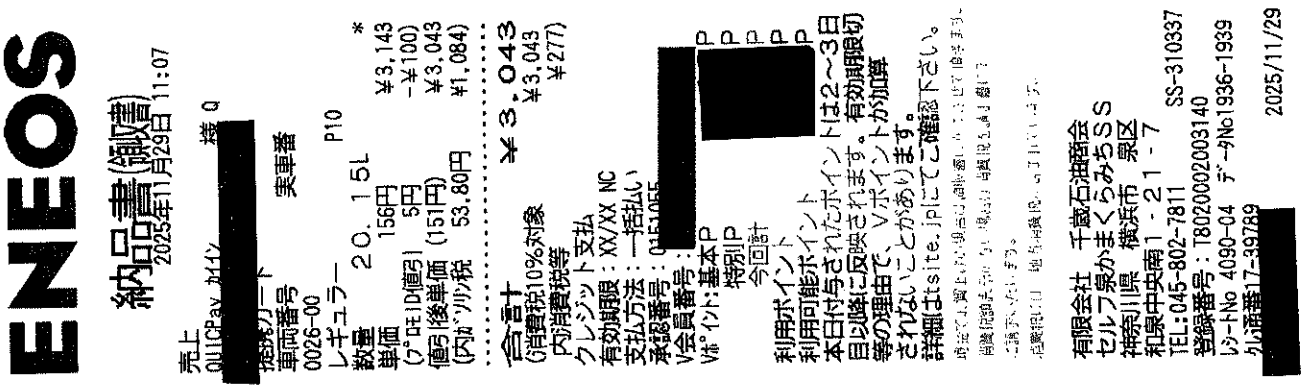

備考欄
7件

≪領収書等証拠書類の添付欄≫

EneJet

納品書(領収書)

2025年11月01日 10:09

売上

[redacted]

提携カード
車両番号　実車番
0026-00
レギュラー　P10
数量　25.13L　*
単価　(164円)　¥4,120
(QRクーポン値引　7円　-¥175)
値引後単価　157円　¥3,945

合計　¥3,945
(消費税10%対象　¥3,945
内消費税等　¥359)
クレジット支払

ＥＮＥＯＳウイング関東第２支店
ＤＤセルフ横浜ゆめが丘ＳＳ
神奈川県　横浜市　泉区
ゆめが丘１－５
TEL:045-800-3278　SS-310743
登録番号：T6180001016088
ﾚｼｰﾄNo ２８０４-０４
ﾃﾞｰﾀNo6899-6902
ｸﾚ通番17-23579
099ＥＷＳＳ　2025/11/01

EneJet

領収書

ナガシマ(株)
いずみ野ニュータウン
横浜市泉区和泉町６５７９－１
TEL:045-801-0106
登録番号：T3020001073791
2025/11/09(日)17:26

上　様
1-32360-00019　04585 0000
売上　現金ﾌﾘｰ　手
レギュラー
000260　¥2000
12.20L　@164.0　L-2 N-4
(内ガソリン税　@53.8　¥656)

小計　¥2,000
(10%対象　¥2,000
内消費税　¥182)
合計　¥2,000
お預かり　¥2000　お釣　¥0
上記にて領収書とさせて頂きます
『当店の給油レシート単価は
わかりやすい税込価格です！』
No.0296　担当:0001
POS番号01
2025/11/09

EneJet

納品書(領収書)

2025年11月10日 09:07

売上

[redacted]

車両番号　実車番
0026-00
レギュラー　P19
数量　26.22L　*
単価　(163円)　¥4,274

合計　¥4,274
(消費税10%対象　¥4,274
内消費税等　¥389)
クレジット支払
有効期限：XX/XX NC
支払方法：一括払い

ＥＮＥＯＳウイング関東第２支店
ＤＤセルフ横浜ゆめが丘ＳＳ
神奈川県　横浜市　泉区
ゆめが丘１－５
TEL:045-800-3278　SS-310743
登録番号：T6180001016088
ﾚｼｰﾄNo ７５４９-０７
ﾃﾞｰﾀNo3639-3642
ｸﾚ通番17-30617
099ＥＷＳＳ　2025/11/10

月々定額で新車に乗ろう（＾＾）／
いつものスタンドにお任せ下さい！

apollo station

領収書

印紙税申告納付につき不掲
税務署承認済

373287

湘南藤沢
TEL 0466-87-3923
出光リテール販売（株）
本社 東京都中央区新富一丁目18-8 8F

登録番号 T2010001126403
売上　2025年11月 7日 09:34
上　様　手
現金フリー 00-373287-90001-0001-9

レギュラーガソリン　P- 7(内)
24.85L　@167.0　4150円
01200. 00

合計　4,150円
(内、消費税等(10.00%)　377円)
預り金　10,000円
釣銭　5,850円

伝No: 11044　担当:8800

※本書保管上のお願い
財布・手帳等にはさんで保管頂く場合は、印刷面を内側に折り保管をお願いいたします。

KYGNUS

納品書（領収書）

三愛リテールサービス株式会社
オプリステーション藤沢大庭
神奈川県藤沢市大庭6427
TEL:0466-89-0020
登録番号：T9010001043154

2025/11/13(木)10:08　2025/11/13

上　様
2-170117-90003-30001-0000
KYGNUS-L会員
売上　現金フリー（自SS）

6916 020100　L-1 N-3
キグナスガソリン　¥2700
数量　17.09L
単価　@158
(値引内訳)
値引き券適用（000140）　@5円/L引
ガソリン・軽油割引　@2円/L引

合計　¥2,700
(内税分消費税　¥245)
(内税10%対象　¥2700)
(内税10%消費税　¥245)
お預り　¥5,000　お釣り　¥2,300
※上記にて領収書とさせて頂きます

No.5313　担当:セルフ藤沢 01

¥21028

EneJet

納品書(領収書)

2025年11月21日 09:11

売上

[redacted]

車両番号　実車番
0026-00
レギュラー　P19
数量　25.06L　*
単価　158円　¥3,959

合計　¥3,959
(消費税10%対象　¥3,959
内消費税等　¥360)
クレジット支払
有効期限：XX/XX NC
支払方法：一括払い

ＥＮＥＯＳウイング関東第２支店
ＤＤセルフ横浜ゆめが丘ＳＳ
神奈川県　横浜市　泉区
ゆめが丘１－５
TEL:045-800-3278　SS-310743
登録番号：T6180001016088
ﾚｼｰﾄNo ７８８０-０７
ﾃﾞｰﾀNo1429-1432
ｸﾚ通番17-38925
099ＥＷＳＳ　2025/11/21

局

会派名称
自由民主党

支出伝票番号
749756

政務活動費支出伝票

経費区分	調査研究費
支出年月日	令和 7 年 11 月 30 日
支出額	360 円

使途及び内容

交通費(駐車場利用料)

按分による支出の場合の記載事項

・全体の経費 （ 400 円）. . . A

・按分の率（ 90 %）. . . . . B

A × B = 政務活動費の支出額 360 円

≪領収書等証拠書類の添付欄≫

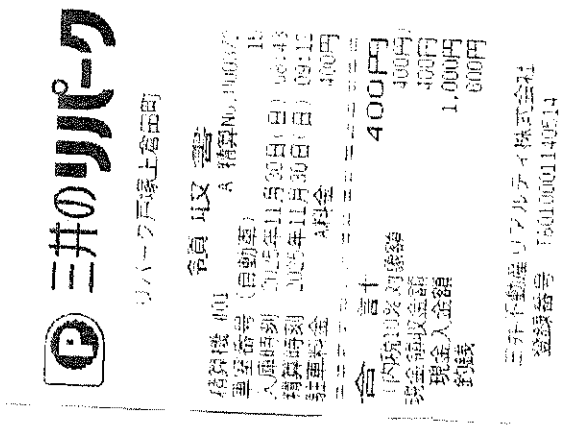

備考欄

局

会派名称
自由民主党

支出伝票番号
725842

政務活動費支出伝票

経費区分	調査研究費
支出年月日	令和 7 年 11 月 30 日
支出額	700 円

使途及び内容

交通費(駐車場利用料)

按分による支出の場合の記載事項

・全体の経費 (700円) . . . A

・按分の率 (100%) . . . . . B

A × B = 政務活動費の支出額 700 円

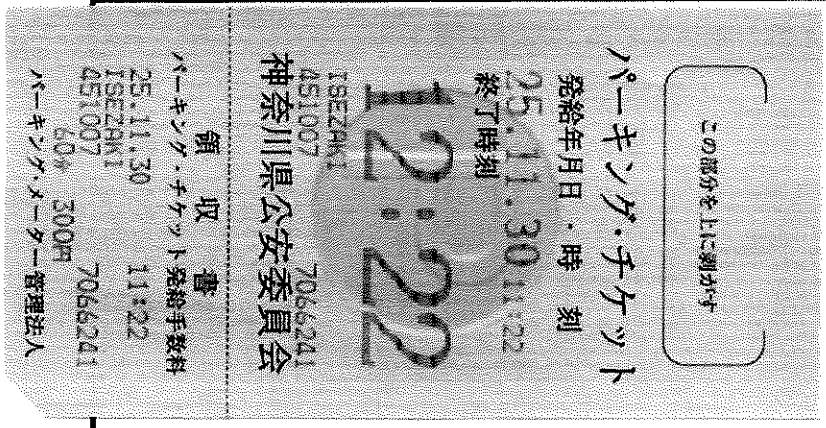

横浜市技能文化会館駐車場
横浜市中区万代町2-4-7
TEL 045-681-6551
営業時間 AM8:00～PM10:00
http://gibun.jp/

領収証

入庫日時 2025年11月30日 11時42分
精算日時 2025年11月30日 12時48分
No.01-000008 券No.01-203550
タワー番号 2号機 車室番号 18

駐車料金(一般) 400円

料金計 400円

投入現金 1,000円
釣銭額 600円

全て消費税10%適用対象
登録番号:T7020001070001
株式会社明日葉
(横浜市技能文化会館指定管理者)

備考欄

県民の県政要望調査の際に利用した駐車場料金。

局

会派名称
自由民主党

支出伝票番号
731661

政務活動費支出伝票

経費区分	調査研究費
支出年月日	令和 7 年 11 月 30 日
支出額	2,590 円

使途及び内容

交通費(駐車場利用料)

按分による支出の場合の記載事項

・全体の経費 （ 3,700円）．．．A

・按分の率（ 70％）．．．．．．B

政務活動費の支出額

A × B ＝ 2,590 円

≪領収書等証拠書類の添付欄≫

備考欄

パーキング瀬谷駅前第2
大和ハウスパーキング株式会社

登録番号
T8290001020894
適用税率10%(税込)

☆ 領 収 証 ☆
No.003
入庫 25/11/12 10:30:38
精算 25/11/12 11:38:56

駐車料金 600円
領収金額 600円

[内訳]
現金 600円

領収書

(株)コインパーク

車室 No.6

入庫時刻 11月13日 09時51分
精算時刻 11月13日 10時28分

受領金額 400円
2025年11月13日10時29分 発行

適用税率10%
登録番号(T6011101
027248)

A-2921
藤沢遊行通り第2
TEL. 0120-378-787

奥田公園駐車場

0466-27-6191

公益財団法人藤沢市まちづくり協会
登録番号 T7021005000290
領収証

精算機 #03 A 精算No.000011
発券機 #01 発券No.078002
入庫時刻 2025年11月23日(日) 09:05
出庫時刻 2025年11月23日(日) 11:10
駐車時間 2:05
駐車料金 C料金 320円
店006(割01) 1枚 C料金

合計 320円
現金領収額 320円
お預り 1,000円
お釣り 680円

合計金額は消費税10%対象です。
またのご利用をお待ちしております。

領収書

PARKS PARK
藤沢市辻堂東海岸4丁目
三菱地所パークス株式会社
T1010401120790
消費税率 内税10%

駐車番号 003番
入庫時間 11月27日 10:47
出庫時間 11月27日 11:34
請求金額 400円
現金 400円
領収日 2025年11月27日

タイムズ24株式会社
0120-77-8924
登録番号 T4010001137274
タイムズ横浜扇町

領収書

駐車位置番号:9
入庫日時 2025年11月30日 11時40分
精算日時 2025年11月30日 12時56分
No.0000022398 精算機:00926991 1号機
駐車料金 1,980円

合計(税込10%) 1,980円
現金支払 2,000円
釣銭額 20円

3,700円

局

会派名称	支出伝票番号
自由民主党	730246

政務活動費支出伝票

経費区分	調査研究費
支出年月日	令和 7 年 11 月 30 日
支出額	3,170 円

使途及び内容

交通費(電車代、バス代)

按分による支出の場合の記載事項

・全体の経費 (3,523 円) . . . A

・按分の率 (90 %) . . . . . B

A × B = 政務活動費の支出額 3,170 円

≪領収書等証拠書類の添付欄≫

備考欄

バス利用時のバス停留所名：荒井沢公園前⇔大船駅

モバイル　Ｓｕｉｃａ　残高ご利用明細

[redacted]

残高履歴　（87件）

月	日	種別	利用駅	種別	利用駅	残高	入金・利用額
[redacted]							
11	18	入	本郷台	出	関内	¥2,116	-318
11	18	入	日本大通	出	横高横浜	¥1,892	-224
11	18	入	相鉄横浜	出	相鉄海老	¥1,568	-324
[redacted]							
11	18	入	相鉄海老	出	相鉄大和	¥6,359	-209
11	18	入	小　大和	出	小　藤沢	¥6,098	-261
11	18	入	藤沢	出	大船	¥5,909	-189
[redacted]							
11	24	入	大船	出	茅ケ崎	¥5,047	-242
11	24	入	茅ケ崎	出	大船	¥4,805	-242
[redacted]							
11	29	ﾊﾞｽ等	神奈中			¥3,187	-230
11	29	入	大船	出	鶴見	¥2,781	-406
11	29	入	市　新横	出	市　横浜	¥2,539	-242
11	29	入	横浜	出	大船	¥2,221	-318
11	30	入	大船	出	横浜	¥1,903	-318
				*			
				*			
				*			
				*			
				*			

11/30 ¥3,523-

2025/12/16
ご利用ありがとうございます。
システムの都合上、最新のご利用明細が反映されていない場合があります。

東日本旅客鉄道株式会社

(局)

会派名称	支出伝票番号
自由民主党	734171

政務活動費支出伝票

経費区分	調査研究費
支出年月日	令和 7 年 11 月 30 日
支出額	4,880 円

使途及び内容

交通費(駐車場利用料)

按分による支出の場合の記載事項

・全体の経費 （ 4,880円）. . . A

・按分の率（ 100％）. . . . . B

A × B ＝ 政務活動費の支出額 4,880 円

≪領収書等証拠書類の添付欄≫

備考欄

11月分7枚

≪領収書等証拠書類の添付欄≫

領収書

株式会社リスク

車室 No.9

入庫時刻 11月03日 09時41分
精算時刻 11月03日 11時54分

受領金額 500円
2025年11月03日11時54分 発行

駐車料金として消費税10%
インボイス登録番号 1
4020001054023

市ヶ尾パーキング

タイムズ十日市場駅前駐車場

パーク24株式会社
TEL:0120-70-8924

領収証

精算機 #01 A 精算No.000200
発券機 #01 発券No.002177
入庫時刻 2025年11月 8日(土) 08:18
出庫時刻 2025年11月 8日(土) 11:29
駐車時間 3:11
駐車料金 A料金 880円

合計	880円
現金領収額	880円
お預り	1,000円
お釣り	120円

またのご利用をお待ちしております。

あざみ野パーキング第8

登録番号19-0200-0201-3394

領収証

精算機 #01 A 精算No.000633
発券機 #01 発券No.083525
入庫時刻 2025年11月 8日(土) 12:52
出庫時刻 2025年11月 8日(土) 17:33
駐車時間 4:41
駐車料金 A料金 1,000円

合計	1,000円
現金領収額	1,000円
お預り	1,000円
お釣り	0円

上記合計金額は消費税率10%対象です。
またのご利用をお待ちしております。

三井のリパーク

リパーク横浜都筑新栄町

領収書

精算機 #01 A 精算No.000167
車室番号(自動車) 2
入庫時刻 2025年11月 9日(日) 12:25
精算時刻 2025年11月 9日(日) 15:14
駐車料金 A料金 1,000円

合計	1,000円
(内税10%対象額	1,000円)
現金領収金額	1,000円
現金入金額	1,000円
釣銭	0円

井不動産リアルティ株式会社
登録番号 T8010001140514

11月9日

あざみ野パーキング第8

登録番号19-0200-0201-3394

領収証

精算機 #01 A 精算No.000678
発券機 #01 発券No.086199
入庫時刻 2025年11月22日(土) 17:38
出庫時刻 2025年11月22日(土) 19:50
駐車時間 2:12
駐車料金 A料金 500円

合計	500円
現金領収額	500円
お預り	1,000円
お釣り	500円

上記合計金額は消費税率10%対象です。
またのご利用をお待ちしております。

三井のリパーク

リパーク青葉台2丁目

領収書

精算機 #01 A 精算No.000215
車室番号(自動車) 6
入庫時刻 2025年11月23日(日) 12:46
精算時刻 2025年11月23日(日) 14:09
駐車料金 A料金 600円

合計	600円
(内税10%対象額	600円)
現金領収金額	600円
現金入金額	600円
釣銭	0円

三井不動産リアルティ株式会社
登録番号 T8010001140514

AMANO

Management Service

アットパーク市ヶ尾第3

登録番号[illegible]

領収証

精算機 #01 A 精算No.000294
発券機 #01 発券No.000258
入庫時刻 2025年11月29日(日) 08:25
出庫時刻 2025年11月30日(日) 10:04
駐車時間 1:39
駐車料金 A料金 400円

合計	400円
(内税10%対象額	400円)
現金領収額	400円
お預り	1,000円
お釣り	600円

11月30日

またのご利用をお待ちしております。

局

会派名称
自由民主党

支出伝票番号
715036

政務活動費支出伝票

経費区分	調査研究費
支出年月日	令和 7 年 11 月 30 日
支出額	4,900 円

使途及び内容

交通費(駐車場利用料)

按分による支出の場合の記載事項

・全体の経費 （ 4,900 円）. . . A

・按分の率（ 100 %）. . . . . B

政務活動費の支出額

A × B ＝ 4,900 円

≪領収書等証拠書類の添付欄≫

備考欄

令和7年11月分

駐車場管理者
タイムズ２４株式会社
大浦公園地
TEL:0120-77-8924

領収書

精算機 #01　A 精算No.002268
発券機 #03　発券No.097345
入庫時刻　2025年11月13日(木) 15:04
出庫時刻　2025年11月13日(木) 15:42
駐車時間　0:38
駐車料金　A料金　500円
合　計　500円
現金領収額　500円
お預り　1,000円
お釣り　500円
またのご利用をお待ちしております。

湯河原駅臨時第1駐車場

領収証

精算機 #01　A 精算No.000126
発券機 #01　発券No.045800
入庫時刻　2025年11月17日(月) 08:17
出庫時刻　2025年11月17日(月) 16:50
駐車時間　8:33
駐車料金　A料金　1,000円
合　計　1,000円
(内税10%対象額　1,000円)
現金領収額　1,000円
お預り　1,000円
お釣り　0円
またのご利用をお待ちしております。

湯河原町土地開発公社
登録番号 T9021005005973

ザ・パーク小田原本町第2

(株)湘南第一興商　税率１０%
Ｔ４０２１００１０３３４５４

《領収書》
[NO.　9]
25年11月19日17:37 --11月19日19:36
駐車料金　６００円

合計　６００円

お預り　１，０００円
お　釣　４００円
NO.002680

湯河原駅臨時第3駐車場

領収証

精算機 #01　A 精算No.000359
発券機 #01　発券No.075231
入庫時刻　2025年11月22日(土) 18:09
出庫時刻　2025年11月22日(土) 21:08
駐車時間　2:59
駐車料金　A料金　600円
合　計　600円
(内税10%対象額　600円)
現金領収額　600円
お預り　1,000円
お釣り　400円
またのご利用をお待ちしております。

湯河原町
登録番号 T6000020143847

領収書

事業者名：阪急阪神ﾋﾞﾙﾏﾈｼﾞﾒﾝﾄ株式会社
登録番号：T8120001098931

ご利用車室　No.004

入庫日時　2025/11/23 10:57
精算日時　2025/11/23 11:32
ご利用額　400円
現金受入額　1000円
お 釣 り　600円

領 収 額　400円
(適用税率　10 %)

但し　駐車場ご利用代金として

吉浜海岸コインパーキング

No.00-0249-251123-0005

小田急小田原第一駐車場

小田急電鉄株式会社
登録番号 T1011001005060

領収書

精算機 #01　A 精算No.001137
発券機 #01　発券No.097495
入庫時刻　2025年11月26日(水) 18:05
出庫時刻　2025年11月26日(水) 21:59
駐車時間　3:54
駐車料金　A料金　900円
合 計　900円
現金領収額　900円
お預り　1,000円
お釣り　100円

合計は消費税率10%対象です

またのご利用をお待ちしております。

湯河原駅臨時第3駐車場

領収証

精算機 #01　　A 精算No.000262
発券機 #01　　発券No.075479
入庫時刻　2025年11月27日(木) 17:55
出庫時刻　2025年11月27日(木) 19:04
駐車時間　　1:09
駐車料金　　A料金　　300円

合　計　　300円
(内税10%対象額　　300円)
現金領収額　　300円
お預り　　300円
お釣り　　0円

またのご利用をお待ちしております。

湯河原町
登録番号 T6000020143847

領収書

ショウワ電技研株式会社

車室 No.13

入庫時刻　11月30日　15時09分
精算時刻　11月30日　16時19分

受領金額　　600円
2025年11月30日16時19分　発行

適用税率１０％（税込み）
登録番号（Ｔ５０２０００１０１３１１０）

２８４　ショウワパーク
小田原

会派名称	支出伝票番号
自由民主党	713172

政務活動費支出伝票

経費区分	調査研究費
支出年月日	令和 7 年 11 月 30 日
支出額	6,579 円

使途及び内容

交通費(駐車場利用料)

按分による支出の場合の記載事項

・全体の経費 （ 7,310円）. . . A

・按分の率 （ 90％）. . . . . B

A × B ＝

政務活動費の支出額 6,579 円

≪領収書等証拠書類の添付欄≫

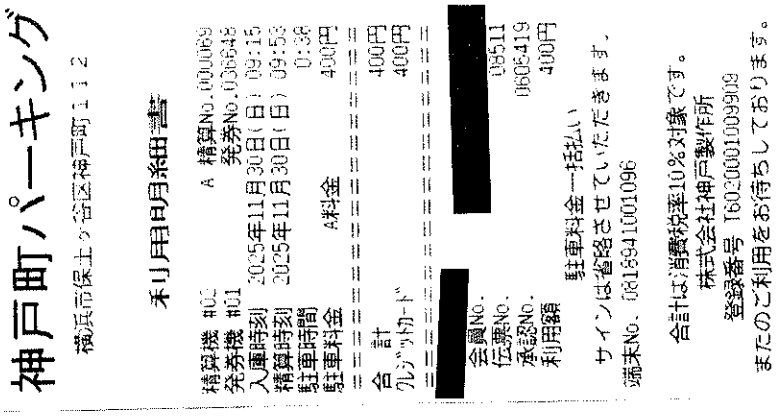

神戸町パーキング

横浜市保土ヶ谷区神戸町１１２

利用明細書

精算機 #02　A 精算No.000069
発券機 #01　発券No.036545
入庫時刻　2025年11月30日(日) 09:15
精算時刻　2025年11月30日(日) 09:53
駐車時間　0:38
駐車料金　A料金　400円
合 計　400円
クレジットカード　400円
会員No.　09511
伝票No.　060419
承認No.
利用額　400円
駐車料金一括払い
サインは省略させていただきます。
端末No. 08169410001096

合計は消費税率10%対象です。
株式会社神戸製作所
登録番号 T6020001009909
またのご利用をお待ちしております。

備考欄

≪領収書等証拠書類の添付欄≫

タイムズ２４株式会社
0120-77-8924
登録番号 T4010001137274
タイムズ保土ケ谷桜ケ丘
---利用明細書(お客様控え)兼 領収書---
駐車位置番号:3
入庫日時　2025年11月02日　09時08分
精算日時　2025年11月02日　10時29分
No.0000004045 精算機:00928599 1号機
駐車料金　660円

合計(税込10%)　660円
ｸﾚｼﾞｯﾄ支払　660円

ご利用明細書
支払金額　660円[一括]
ｶｰﾄﾞ会社名　[redacted]
会員番号
承認番号　0463968
6585700113025
A0000000031010
[redacted]

領収書

車室　No.71

入庫時刻　11月06日　18時03分
精算時刻　11月06日　18時20分

受領金額　200円
2025年11月06日18時20分　発行

タイムパーキング藤塚町

領収書

車室　No.71

入庫時刻　11月12日　18時04分
精算時刻　11月12日　18時15分

受領金額　200円
2025年11月12日18時15分　発行

タイムパーキング藤塚町

みなとみらい公共駐車場
事前1

領　収　証

入車日時 2025年11月17日 14時09分
精算日時 2025年11月17日 14時58分
No.11-000050　券No.05-166040

駐車料金（一般　）　560円
料金計　560円
クレジット支払　560円
投入現金　0円
釣銭額　0円

ご利用明細書
支払金額　：　560円
会員番号　：　[redacted]
承認番号　：
A0000000031010
[redacted]

全て消費税１０％適用対象
登録番号：T4010001137274
タイムズ２４株式会社
TEL:0120-77-8924

タイムズ２４株式会社
0120-77-8924
登録番号 T4010001137274
タイムズ保土ケ谷町第２
---利用明細書(お客様控え)兼 領収書---
駐車位置番号:6
入庫日時　2025年11月03日　11時48分
精算日時　2025年11月03日　14時44分
No.0000003604 精算機:00928613 1号機
駐車料金　1,210円

合計(税込10%)　1,210円
ｸﾚｼﾞｯﾄ支払　1,210円

ご利用明細書
支払金額　1,210円[一括]
ｶｰﾄﾞ会社名　[redacted]
会員番号
承認番号　0718312
6585700113021
A0000000031010
[redacted]

保土ケ谷公園B駐車場
TEL 045-333-5515
領収書
精算機 #01　A 精算No.000659
発券機 #01　発券No.036049
入庫時刻　2025年11月12日(水) 17:28
出庫時刻　2025年11月12日(水) 17:52
駐車時間　0:24
駐車料金　A料金　220円
合　計　220円
電子ﾏﾈｰ支払　220円
カード番号　[redacted]
支払い前残額
カード支払額　220円
カード残額　[redacted]
またのご利用をお待ちしております。

領収書

車室　No.72

入庫時刻　11月18日　19時17分
精算時刻　11月18日　19時38分

受領金額　200円
2025年11月18日19時38分　発行

タイムパーキング藤塚町

≪領収書等証拠書類の添付欄≫

領収書

車室　No.73

入庫時刻　11月19日　17時40分
精算時刻　11月19日　17時54分

受領金額　200円
2025年11月19日17時54分　発行

タイムパーキング藤塚町

神奈川県民ホール
第２駐車場
中区山下町３－１

領収証

精算機 #04　A 精算No.000008
発券機 #02　発券No.068593
入庫時刻　2025年11月20日(木) 15:36
出庫時刻　2025年11月20日(木) 16:19
駐車時間　0:43
駐車料金　A料金　470円

合　計	470円
現金領収額	470円
お預り	1,000円
お釣り	530円

合計は消費税率10%対象です
(公財) 神奈川芸術文化財団
神奈川県民ホール　駐車場
登録番号　T5020005009220

タイムズ２４株式会社
0120-77-8924
登録番号 T4010001137274
タイムズ浅間町第６
---利用明細書(お客様控え)兼 領収書---
駐車位置番号:3
入庫日時　2025年11月26日　20時46分
精算日時　2025年11月26日　22時18分
No.0000006122 精算機:00926670 1号機
駐車料金　770円

合計(税込10%)	770円
ｸﾚｼﾞｯﾄ支払	770円

ご利用明細書

支払金額	770円[一括]
ｶｰﾄﾞ会社名	[redacted]
会員番号	
承認番号	0311641
	6585700110928
	A0000000031010

[redacted]

領収書

日本システムバンク株式会社

車室　No.3

入庫時刻　11月26日　08時30分
精算時刻　11月26日　09時00分

受領金額　200円
2025年11月26日09時00分　発行

インボイス制度登録番号Ｔ
８２１０００１００２６２８
駐車料金　消費税込１０％

システムパーク法泉

保土ヶ谷公園Ｂ駐車場
TEL 045-333-5515

利用明細書

精算機 #01　A 精算No.000763
発券機 #01　発券No.041088
入庫時刻　2025年11月26日(水) 17:29
出庫時刻　2025年11月26日(水) 17:48
駐車時間　0:19
駐車料金　A料金　220円

合　計	220円
ｸﾚｼﾞｯﾄｶｰﾄﾞ	220円

****
会員No.　[redacted]
伝票No.　000001-0813194
利用額　220円

またのご利用をお待ちしております。

領収書

有限会社ＡＹＵＭＩ

車室　No.4

入庫時刻　11月27日　18時53分
精算時刻　11月27日　21時19分

受領金額　1000円
2025年11月27日21時19分　発行

税率１０％税込
登録番号Ｔ９０２０００
２１０６６６９

パーク東戸塚

領収書

車室　No.75

入庫時刻　11月27日　18時11分
精算時刻　11月27日　18時21分

受領金額　200円
2025年11月27日18時21分　発行

タイムパーキング藤塚町

神戸町パーキング
横浜市保土ヶ谷区神戸町１１２

利用明細書

精算機 #02　A 精算No.000067
発券機 #01　発券No.036634
入庫時刻　2025年11月29日(土) 20:38
精算時刻　2025年11月29日(土) 21:34
駐車時間　0:56
駐車料金　A料金　600円

合　計	600円
ｸﾚｼﾞｯﾄｶｰﾄﾞ	600円

[redacted]
会員No.　[redacted]
伝票No.　08510
承認No.　0648975
利用額　600円

駐車料金一括払い
サインは省略させていただきます。
端末No. 0818941001096

合計は消費税率10%対象です。
株式会社神戸製作所
登録番号 T6020001009909
またのご利用をお待ちしております。

局

会派名称	支出伝票番号
自由民主党	748275

政務活動費支出伝票

経費区分	調査研究費
支出年月日	令和 7 年 11 月 30 日
支出額	7,380 円

使途及び内容

交通費(高速道路料金)

按分による支出の場合の記載事項

・全体の経費 (7,380 円) . . . A

・按分の率 (100 %) . . . . . B

A × B = 政務活動費の支出額 7,380 円

≪領収書等証拠書類の添付欄≫

備考欄

令和7年11月分

石橋料金所ー石橋ICー箱根口IC

ご利用ありがとうございます。
領　収　書
神奈川県道路公社
真鶴道路
TEL 0465-68-5131

25年11月 2日 車種 普通
通行料金 ￥200ー
現金 ￥200ー

適用税率 10%
登録番号：T3020005003670
2592ーL03ー0214
料金所では一旦停止してください。

ご利用ありがとうございます。
領　収　書
神奈川県道路公社
真鶴道路
TEL 0465-68-5131

25年11月 3日 車種 普通
通行料金 ￥200ー
現金 ￥200ー

適用税率 10%
登録番号：T3020005003670
2609ーL03ー0271
料金所では一旦停止してください。

ご利用ありがとうございます。
NEXCO 中日本
料金所では一旦停車してください。

領　収　書

料金所　石　橋

お問合わせは、中日本お客さまセンター
フリーダイヤル 0120ー922ー229
上記番号をご使用になれないお客さまは
TEL 052ー223ー0333（有料）

25年11月 3日11時02分
車種 普通

通行料金 ￥210ー
※通行料金の消費税率は10%です
（現金）

通行料金は、消費税率10%対象です。
中日本高速道路株式会社
愛知県名古屋市中区錦2ー18ー19
登録番号：T4180001056169
取扱番号2811ー01ー00

ご利用ありがとうございます。
領　収　書
神奈川県道路公社
真鶴道路
TEL 0465-68-5131

25年11月 4日 車種 普通
通行料金 ￥200ー
現金 ￥200ー

適用税率 10%
登録番号：T3020005003670
2591ーL03ー0138
料金所では一旦停止してください。

ご利用ありがとうございます。
領　収　書
神奈川県道路公社
真鶴道路
TEL 0465-68-5131

25年11月 4日 車種 普通
通行料金 ￥200ー
現金 ￥200ー

適用税率 10%
登録番号：T3020005003670
2617ーL02ー0128
料金所では一旦停止してください。

ご利用ありがとうございます。
領　収　書
神奈川県道路公社
真鶴道路
TEL 0465-68-5131

25年11月 8日 車種 普通
通行料金 ￥200ー
現金 ￥200ー

適用税率 10%
登録番号：T3020005003670
2597ーL03ー0054
料金所では一旦停止してください。

ご利用ありがとうございます。

領　収　書

神奈川県道路公社

真鶴道路

TEL　0465-68-5131

２５年１１月１１日 車種 普通

通行料金　　￥２００－

現金　　￥２００－

適用税率　１０％

登録番号：T3020005003670

２６１２－Ｌ０３－０２５３

料金所では一旦停止してください。

ご利用ありがとうございます。

領　収　書

神奈川県道路公社

真鶴道路

TEL　0465-68-5131

２５年１１月１１日 車種 普通

通行料金　　￥２００－

現金　　￥２００－

適用税率　１０％

登録番号：T3020005003670

２５９２－Ｌ０２－０２８９

料金所では一旦停止してください。

湯河原パークウェイ

〒2590314

神奈川県足柄下郡湯河原町宮上字竹の沢８００－２

yugawara.p@izuhakone.co.jp

TEL:0460-83-6491

FAX:0460-83-6491

https://www.izuhakone.co.jp/yugawara/

登録番号:T9080101005353

端末番号:49C4

領収書

2025-11-13 16:13:15　　端末取引ID:123971

スタッフ [redacted]

軽・普通自動車	￥600
小計	￥600
合計	￥600
内消費税	(￥54)
(10%対象 ￥600 内消費税	￥54)
合計点数	1点
お預り金額	￥600
お釣り	￥0

ご利用ありがとうございます

No.7630179950002

湯河原パークウェイ

〒2590314

神奈川県足柄下郡湯河原町宮上字竹の沢８００－２

yugawara.p@izuhakone.co.jp

TEL:0460-83-6491

FAX:0460-83-6491

https://www.izuhakone.co.jp/yugawara/

登録番号:T9080101005353

端末番号:4EF5

領収書

2025-11-13 11:53:06　　端末取引ID:138652

スタッフ [redacted]

軽・普通自動車	￥600
小計	￥600
合計	￥600
内消費税	(￥54)
(10%対象 ￥600 内消費税	￥54)
合計点数	1点
お預り金額	￥600
お釣り	￥0

ご利用ありがとうございます

No.7630023860001

ご利用ありがとうございます。

領　収　書

神奈川県道路公社

真鶴道路

TEL　0465-68-5131

２５年１１月１９日 車種 普通

通行料金　　￥２００－

現金　　￥２００－

適用税率　１０％

登録番号：T3020005003670

２５９７－Ｌ０１－０１５７

料金所では一旦停止してください。

ご利用ありがとうございます。

領　収　書

神奈川県道路公社

真鶴道路

TEL　0465-68-5131

２５年１１月２０日 車種 普通

通行料金　　￥２００－

現金　　￥２００－

適用税率　１０％

登録番号：T3020005003670

２６０７－Ｌ０４－００７０

料金所では一旦停止してください。

石橋料金所－石橋IC－小田原西IC－荻窪IC－小田原料金所－二宮IC　二宮IC－小田原料金所－荻窪IC－小田原西IC－石橋IC－石橋料金所

ご利用ありがとうございます。

NEXCO 中日本

料金所では一旦停車してください。

領　収　書

料金所　　石　橋

お問合わせは、中日本お客さまセンター
フリーダイヤル　0120－922－229
上記番号をご使用になれないお客さまは
TEL　052－223－0333（有料）

25年11月20日　9時21分
車種　普通

通行料金　　¥210－
※通行料金の消費税率は10%です
（現金）

通行料金は、消費税率10%対象です。
中日本高速道路株式会社
愛知県名古屋市中区錦2－18－19
登録番号：T4180001056169
取扱番号2820－01－00

ご利用ありがとうございます。

NEXCO 中日本

料金所では一旦停車してください。

領　収　書

料金所　　小田原

お問合わせは、中日本お客さまセンター
フリーダイヤル　0120－922－229
上記番号をご使用になれないお客さまは
TEL　052－223－0333（有料）

25年11月20日　9時31分
車種　普通

通行料金　　¥370－
※通行料金の消費税率は10%です
（現金）

通行料金は、消費税率10%対象です。
中日本高速道路株式会社
愛知県名古屋市中区錦2－18－19
登録番号：T4180001056169
取扱番号2475－12－00

ご利用ありがとうございます。

NEXCO 中日本

料金所では一旦停車してください。

領　収　書

料金所　　小田原

お問合わせは、中日本お客さまセンター
フリーダイヤル　0120－922－229
上記番号をご使用になれないお客さまは
TEL　052－223－0333（有料）

25年11月20日14時53分
車種　普通

通行料金　　¥370－
※通行料金の消費税率は10%です
（現金）

通行料金は、消費税率10%対象です。
中日本高速道路株式会社
愛知県名古屋市中区錦2－18－19
登録番号：T4180001056169
取扱番号2478－01－00

ご利用ありがとうございます。

NEXCO 中日本

料金所では一旦停車してください。

領　収　書

料金所　　石　橋

お問合わせは、中日本お客さまセンター
フリーダイヤル　0120－922－229
上記番号をご使用になれないお客さまは
TEL　052－223－0333（有料）

25年11月20日15時01分
車種　普通

通行料金　　¥210－
※通行料金の消費税率は10%です
（現金）

通行料金は、消費税率10%対象です。
中日本高速道路株式会社
愛知県名古屋市中区錦2－18－19
登録番号：T4180001056169
取扱番号2816－07－00

石橋料金所－石橋IC－箱根口IC

ご利用ありがとうございます。

NEXCO 中日本

料金所では一旦停車してください。

領　収　書

料金所　　石　橋

お問合わせは、中日本お客さまセンター
フリーダイヤル　0120－922－229
上記番号をご使用になれないお客さまは
TEL　052－223－0333（有料）

25年11月20日17時15分
車種　普通

通行料金　　¥210－
※通行料金の消費税率は10%です
（現金）

通行料金は、消費税率10%対象です。
中日本高速道路株式会社
愛知県名古屋市中区錦2－18－19
登録番号：T4180001056169
取扱番号2820－01－00

ご利用ありがとうございます。

領　収　書

神奈川県道路公社
真鶴道路
TEL　0465－68－5131

25年11月20日 車種 普通
通行料金　　¥200－
現金　　¥200－

適用税率　　10%
登録番号：T3020005003670
2584－L01－0123
料金所では一旦停止してください。

ご利用ありがとうございます。

領　収　書

神奈川県道路公社
真鶴道路
TEL　0465－68－5131

25年11月20日 車種 普通
通行料金　　¥200－
現金　　¥200－

適用税率　　10%
登録番号：T3020005003670
2594－L01－0029
料金所では一旦停止してください。

ご利用ありがとうございます。

領　収　書

神奈川県道路公社
真鶴道路
TEL　0465－68－5131

25年11月20日 車種 普通
通行料金　　¥200－
現金　　¥200－

適用税率　　10%
登録番号：T3020005003670
2594－L04－0014
料金所では一旦停止してください。

湯河原パークウェイ
〒2590314
神奈川県足柄下郡湯河原町宮上字竹の沢８００－２
yugawara.p@izuhakone.co.jp
TEL:0460-83-6491
FAX:0460-83-6491
https://www.izuhakone.co.jp/yugawara/
登録番号:T9080101005353
端末番号:4EF5

領収書
2025-11-24 11:43:09　端末取引ID:142100
スタッフ [redacted]

軽・普通自動車	￥600

小計	￥600
合計	￥600
内消費税	(￥54)
(10%対象 ￥600 内消費税	￥54)
合計点数	1点
お預り金額	￥600
お釣り	￥0

ご利用ありがとうございます

No.7639521890001

湯河原パークウェイ
〒2590314
神奈川県足柄下郡湯河原町宮上字竹の沢８００－２
yugawara.p@izuhakone.co.jp
TEL:0460-83-6491
FAX:0460-83-6491
https://www.izuhakone.co.jp/yugawara/
登録番号:T9080101005353
端末番号:49C4

領収書
2025-11-24 12:56:04　端末取引ID:126936
スタッフ [redacted]

軽・普通自動車	￥600

小計	￥600
合計	￥600
内消費税	(￥54)
(10%対象 ￥600 内消費税	￥54)
合計点数	1点
お預り金額	￥600
お釣り	￥0

ご利用ありがとうございます

No.7639565640002

ご利用ありがとうございます。
領　収　書
神奈川県道路公社
真鶴道路
TEL 0465-68-5131

２５年１１月２６日 車種 普通
通行料金　￥２００－
現金　￥２００－

適用税率　１０％
登録番号：Ｔ３０２０００５００３６７０
２５９４－Ｌ０１－０２４０
料金所では一旦停止してください。

ご利用ありがとうございます。
領　収　書
神奈川県道路公社
真鶴道路
TEL 0465-68-5131

２５年１１月２９日 車種 普通
通行料金　￥２００－
現金　￥２００－

適用税率　１０％
登録番号：Ｔ３０２０００５００３６７０
２５９９－Ｌ０３－００６８
料金所では一旦停止してください。

ご利用ありがとうございます。
領　収　書
神奈川県道路公社
真鶴道路
TEL 0465-68-5131

２５年１１月２９日 車種 普通
通行料金　￥２００－
現金　￥２００－

適用税率　１０％
登録番号：Ｔ３０２０００５００３６７０
２５９８－Ｌ０２－０２２３
料金所では一旦停止してください。

ご利用ありがとうございます。

領　収　書

神奈川県道路公社

真鶴道路

TEL 0465-68-5131

25年11月30日 車種 普通

通行料金 ￥200－

現金 ￥200－

適用税率 10%

登録番号：T3020005003670

2614－L03－0295

料金所では一旦停止してください。

ご利用ありがとうございます。

領　収　書

神奈川県道路公社

真鶴道路

TEL 0465-68-5131

25年11月30日 車種 普通

通行料金 ￥200－

現金 ￥200－

適用税率 10%

登録番号：T3020005003670

2615－L01－0056

料金所では一旦停止してください。

局

会派名称
自由民主党

支出伝票番号
717740

政務活動費支出伝票

経費区分	調査研究費
支出年月日	令和 7 年 11 月 30 日
支出額	10,395 円

使途及び内容

交通費(駐車場利用料)

按分による支出の場合の記載事項

・全体の経費 （ 11,550円）. . . A

・按分の率（ 90%）. . . . . B

A × B ＝

政務活動費の支出額

10,395 円

≪領収書等証拠書類の添付欄≫

備考欄

11月分

三井のリパーク

リパーク鵠沼海岸2丁目

領収書

精算機 #01　A 精算No.000410
車室番号（自動車）　3
入庫時刻　2025年11月 1日(土) 10:51
精算時刻　2025年11月 1日(土) 11:26
駐車料金　A料金　400円

合　計　400円
(内税10%対象額　400円)
現金領収金額　400円
現金入金額　1,000円
釣銭　600円

三井不動産リアルティ株式会社
登録番号　T8010001140514

領収書

ショウワ電技研株式会社

----------車室 No.8----------

入庫時刻　11月02日　09時44分
精算時刻　11月02日　11時00分

受領金額　800円
2025年11月02日11時01分　発行

適用税率１０％（税込み）
登録番号（Ｔ５０２０００１０１３１１０）

２９９　ショウワパーク
湘南台東口

領収書

ダイレクトパーク長後

駐車番号　００７番
入庫時間　11月08日 10:14
出庫時間　11月08日 10:43
請求金額　200円
現金　200円
領収日　2025年11月08日

NaviPark 領収書

ナビパーク亀井野第１
スターツアメニティー株式会社
登録番号　T9011701004271
消費税率　内税10%

駐車番号　００６番
入庫時間　11月01日 08:46
出庫時間　11月01日 09:33
請求金額　200円
現金　200円
領収日　2025年11月01日

領収書

辻堂駅前パーキング
株式会社エス・ケイ
コーポレーション
登録番号　T5020002065126
消費税率　内税10%

駐車番号　００５番
入庫時間　11月04日 10:40
出庫時間　11月04日 11:57
請求金額　200円
現金　200円
領収日　2025年11月04日

タイムズ２４株式会社
0120-77-8924
登録番号 T4010001137274
タイムズ辻堂市民センター

----------領収書----------

車両ナンバー:[redacted]
入庫日時　2025年11月01日　12時56分
精算日時　2025年11月01日　14時03分
No.0000001910 精算機:00952968 1号機
駐車料金　990円

合計(税込10%)　990円
電子ﾏﾈｰ支払　990円

<交通系IC>
[売上票（売上）]
伝票番号　00552
店舗端末ID　JE10720973354
端末番号　65857-001-16512
ご利用日　2025/11/01 14:03:28

ICカード情報
カード番号　[redacted]
ご利用額　￥990
カード残高　[redacted]

三井のリパーク

リパーク辻堂１丁目

領収書

精算機 #01　A 精算No.000125
車室番号（自動車）　2
入庫時刻　2025年11月 6日(木) 15:59
精算時刻　2025年11月 6日(木) 17:09
駐車料金　A料金　600円

合　計　600円
(内税10%対象額　600円)
現金領収金額　600円
現金入金額　1,100円
釣銭　500円

三井不動産リアルティ株式会社
登録番号　T8010001140514

アイペック善行第１２
㈱アークリンク適用税率１０％
Ｔ５０１１００１０４６１７５

≪領収書≫

[NO.　8]
25年11月08日11:04 --11月08日11:31
駐車料金　２００円

合計　２００円

お預り　２００円
お　釣　０円
NO.066487

タイムズ２４株式会社
0120-77-8924
登録番号 T4010001137274
タイムズ湘南大庭市民センター

－－－－－領 収 書－－－－－

車両ナンバー:[redacted]
入庫日時　2025年11月08日　09時22分
精算日時　2025年11月08日　09時53分
No.0000003655 精算機:00953071 2号機
駐車料金　400円

合計(税込10%)　400円
電子ﾏﾈｰ支払　400円

<交通系IC>
[売上票（売上）]
伝票番号　01028
店舗端末ID　JE10720973974
端末番号　65857-001-16676
ご利用日　2025/11/08 09:53:43

ICカード情報
カード番号　[redacted]
ご利用額　￥400
カード残高　[redacted]

タイムズ２４株式会社
0120-77-8924
登録番号 T4010001137274
タイムズ藤沢稲荷１丁目

－－－－－領 収 書－－－－－

車両ナンバー:[redacted]
入庫日時　2025年11月08日　14時42分
精算日時　2025年11月08日　15時24分
No.0000003048 精算機:00954697 1号機
駐車料金　440円

合計(税込10%)　440円
電子ﾏﾈｰ支払　440円

<交通系IC>
[売上票（売上）]
伝票番号　00254
店舗端末ID　JE10720977514
端末番号　65857-001-17702
ご利用日　2025/11/08 15:25:17

ICカード情報
カード番号　[redacted]
ご利用額　￥440
カード残高　[redacted]

タイムズ２４株式会社
0120-77-8924
登録番号 T4010001137274
タイムズ湘南辻堂海岸

－－－－－領 収 書－－－－－

車両ナンバー:[redacted]
入庫日時　2025年11月09日　07時32分
精算日時　2025年11月09日　13時31分
No.0000005252 精算機:00951003 1号機
駐車料金　1,000円

合計(税込10%)　1,000円
電子ﾏﾈｰ支払　1,000円

<交通系IC>
[売上票（売上）]
伝票番号　01147
店舗端末ID　JE10720970603
端末番号　65857-001-14880
ご利用日　2025/11/09 13:31:47

ICカード情報
カード番号　[redacted]
ご利用額　￥1,000
カード残高　[redacted]

領 収 書

事業者名：日本駐車場ﾒﾝﾃﾅﾝｽ株式会社
登録番号：T8120001116676

ご利用車室　No.004

入庫日時　2025/11/13 15:25
精算日時　2025/11/13 15:51
ご利用額　200円
現金受入額　200円
お 釣 り　0円

領 収 額　200円
（適用税率　10 %）

但し　駐車場ご利用代金として

Super jp町辻堂元町第1

No.00-1199-251113-0008

AMANO
Management Service
アットパーク藤沢大鋸
登録番号T3-0200-0101-9596

領収証

精算機 #01　A 精算No.000043
車室番号（自動車）　5
入庫時刻　2025年11月13日(木) 16:07
精算時刻　2025年11月13日(木) 17:01
駐車料金　A料金　400円

合 計　400円
現金領収金額　400円
現金入金額　1,000円
釣銭　600円
上記合計金額は消費税率10%対象です。

またのご利用をお待ちしております。

A－２４３０ 鵠沼海岸３丁目
㈱コインパーク適用税率１０％
Ｔ６０１１１０１０２７２４８

≪ 領 収 書 ≫
[NO.　5]
25年11月15日09:47 --11月15日10:35
駐車料金　４００円

合計　４００円

お預り　４１０円
お 釣　１０円
NO.022445

A－１６１９藤沢遊行通り
㈱コインパーク適用税率１０％
Ｔ６０１１１０１０２７２４８

≪ 領 収 書 ≫
[NO.　1]
25年11月14日09:34 --11月14日12:13
駐車料金　９００円

合計　９００円

お預り　１，０００円
お 釣　１００円
NO.074038

三井のリパーク

利用明細書/領収書

三井不動産リアルティ株式会社
登録番号：T8010001140514
No.01000310　11時02分
車室番号：005
入庫時刻：2025年11月15日(土)10時44分
精算時刻：2026年11月15日(土)11時02分
ご利用金額：　200円
支払金額　：　(内税10%)　200円
預かり金額：　1,000円
お釣り　：　800円

藤沢本鵠沼４丁目第２
問い合わせ先
リパークコールセンター
0120-528-111

領収書

ウェルカムパーク大鋸３丁目

駐車番号	０６番
入庫時間	11月16日 09:54
出庫時間	11月16日 10:41
請求金額	300円
領収金額	300円
領収日	25年11月16日

ダイレクトパーク海老名中央

領収証

精算機 #01　A 精算No.000884
発券機 #01　発券No.042613
入庫時刻　2025年11月18日(火) 15:47
出庫時刻　2025年11月18日(火) 19:27
駐車時間　3:40
駐車料金　A料金　400円

合　計　400円
(内税10%対象額　400円)
現金領収額　400円
お預り　1,000円
お釣り　600円

またのご利用をお待ちしております。

相模石油株式会社
登録番号　T4021001036564

領収書

ダイレクトパーク湘南台Ｎｏ．１

駐車番号　07番
入庫時間　11月22日 09:22
出庫時間　11月22日 10:10
請求金額　400円
領収金額　400円
領収日　25年11月22日

Times
タイムズ24株式会社
藤沢市朝日町駐車場
TEL:0120-70-8924

領収証

精算機 #01　A 精算No.000973
発券機 #02　発券No.025286
入庫時刻　2025年11月22日(土) 14:30
出庫時刻　2025年11月22日(土) 17:09
駐車時間　2:39
駐車料金　A料金　600円

合　計　600円
お預り　1,100円
お釣り　500円

上記正に領収致しました。

領収書

湘南台Ｎｏ．２

駐車番号　005番
入庫時間　11月22日 10:23
出庫時間　11月22日 10:53
請求金額　200円
現金　200円
領収日　2025年11月22日

奥田公園駐車場

0466 - 27 - 6191

公益財団法人藤沢市まちづくり協会
登録番号　T7021005000290

領収証

精算機 #02　A 精算No.000010
発券機 #01　発券No.078029
入庫時刻　2025年11月23日(日) 09:45
出庫時刻　2025年11月23日(日) 10:56
駐車時間　1:11
駐車料金　B料金　240円
店003(割01)　1枚　B料金

合　計　240円
現金領収額　240円
お預り　250円
お釣り　10円

合計金額は消費税10％対象です。
またのご利用をお待ちしております。

タイムズ２４株式会社
0120-77-8924
登録番号 T4010001137274
タイムズ藤沢橘第3
―――――領 収 書―――――
駐車位置番号:5
入庫日時 2025年11月27日 12時39分
精算日時 2025年11月27日 13時48分
No.0000045055 精算機:00923261 1号機
駐車料金 880円

合計(税込10%) 880円
電子ﾏﾈｰ支払 880円

<交通系IC>
[売上票（売上）]
伝票番号 05728
店舗端末ID JE10720786745
端末番号 65857-001-06811
ご利用日 2025/11/27 13:48:53

ICカード情報
カード番号 [redacted]
ご利用額 ￥880
カード残高 [redacted]

奥田公園駐車場
0466 - 27 - 6191

公益財団法人藤沢市まちづくり協会
登録番号 T7021005000290
領 収 証

精算機 #02 A 精算No.00003
発券機 #01 発券No.07920
入庫時刻 2025年11月29日(土) 13:2
出庫時刻 2025年11月29日(土) 13:5
駐車時間 0:3
駐車料金 B料金 160円
店003(割01) 1枚 B料金
==========
合 計 160円
現金領収額 160円
お預り 1,010円
お釣り 850円
合計金額は消費税10%対象です。
またのご利用をお待ちしております。

タイムズ２４株式会社
0120-77-8924
登録番号 T4010001137274
タイムズ遠藤市民センター
―――――領 収 書―――――
車両ナンバー[redacted]
入庫日時 2025年11月29日 09時42分
精算日時 2025年11月29日 10時42分
No.0000001734 精算機:00952969 1号機
駐車料金 440円

合計(税込10%) 440円
電子ﾏﾈｰ支払 440円

<交通系IC>
[売上票（売上）]
伝票番号 00460
店舗端末ID JE10720973356
端末番号 65857-001-16514
ご利用日 2025/11/29 10:43:04

ICカード情報
カード番号 [redacted]
ご利用額 ￥440
カード残高 [redacted]

領収書

フラットパーキング藤沢北口

[illegible]	0 1 1 番
入庫時間	11月30日 15:40
出庫時間	11月30日 16:02
[illegible]	400円
[illegible]	400円
[illegible]	2025年11月30日

局

会派名称	支出伝票番号
自由民主党	735512

政務活動費支出伝票

経費区分	調査研究費
支出年月日	令和 7 年 11 月 30 日
支出額	11,700 円

使途及び内容

交通費(ガソリン代)

按分による支出の場合の記載事項

・全体の経費 （ 13,000 円）．．． A

・按分の率（ 90 %）．．．．．． B

A × B ＝ 政務活動費の支出額 11,700 円

≪領収書等証拠書類の添付欄≫

備考欄

11月支出分

領収

Enejet

領収書

(株) シブヤエネックス
スタジオン横浜中央SS
神奈川県横浜市中区千歳町2-10
TEL:045-334-7355
登録番号：T3020001003963
2025/11/09(日)09:04
現金フリー　　様
30-3272207-000015　　3272 0000
売上　　現金ﾌﾘｰ　　手
レギュラー
110100　　¥5000
30.12L　　@166.0　L-3N-9

小計　　¥5,000
(10%対象　　¥5,000
内消費税　　¥455)
合計　　¥5,000
お預かり　¥5000　お釣　¥0
上記にて領収書とさせて頂きます

Enejet

領収書

(株) シブヤエネックス
スタジオン横浜中央SS
神奈川県横浜市中区千歳町2-10
TEL:045-334-7355
登録番号：T3020001003963
2025/11/30(日)17:29
現金フリー　　様
30-3272207-000015　　3272 0000
売上　　現金ﾌﾘｰ　　手
レギュラー
110100　　¥8000
51.61L　　@155.0　L-3N-9

小計　　¥8,000
(10%対象　　¥8,000
内消費税　　¥727)
合計　　¥8,000
お預かり　¥10000　お釣　¥2000
上記にて領収書とさせて頂きます

11/30 13000

局

会派名称	支出伝票番号
自由民主党	716514

政務活動費支出伝票

経費区分	調査研究費
支出年月日	令和 7 年 11 月 30 日
支出額	13,656 円

使途及び内容

交通費(電車代、バス代)

按分による支出の場合の記載事項

・全体の経費 （ 13,656円）．．．A

・按分の率（ 100％）．．．．．．B

A × B ＝

政務活動費の支出額 13,656 円

≪領収書等証拠書類の添付欄≫

備考欄

小田急渋沢～小田急海老名
相鉄海老名～相鉄横浜
小田急渋沢～小田急新宿　他

［お客さま控え］

ＩＣカード残額ご利用明細

２０２５年１２月−７日　１７：４７

窓処　　０５００−１−５２

カード番号：[redacted]

残額履歴（最新 100件）

月日	種別	利用駅名	種別	利用駅名	残額
[redacted]					

[redacted]

					*3362
1102	入	渋沢	出	小 新宿	*2670
1102	購	小 新宿		特急券	*1920
1102	オート	新宿			*6920
1102	入	新宿	出	御茶ノ水	*6742
1102	入	都神保町	出	都 新宿	*6522
1102	入	小 新宿	出	渋沢	*5830
1106	入	秦野	出	渋沢	*5663
1107	入	渋沢	出	本厚木	*5370
1107	入	本厚木	出	渋沢	*5077
1109	入	渋沢	出	秦野	*4910
1109	入	秦野	出	渋沢	*4743
1110	入	渋沢	出	秦野	*4576
1110	入	秦野	出	渋沢	*4409
1112	入	渋沢	出	東海大学	*4210
1112	入	東海大学	出	秦野	*4043
1115	入	渋沢	出	秦野	*3876
1115	入	秦野	出	渋沢	*3709
1118	入	秦野	出	小海老名	*3416
1118	入	相鉄海老	出	相鉄横浜	*3092
1118	入	横浜	出	関内	*2946
1118	入	日本大通	出	横高横浜	*2722
1118	入	相鉄横浜	出	相鉄海老	*2398
1118	入	小海老名	出	秦野	*2105
1122	購	渋沢		特急券	*1355
1122	オート	渋沢			*6355
1122	入	渋沢	出	小 新宿	*5663
1122	入	新宿	出	御茶ノ水	*5485
1122	入	御茶ノ水	出	新宿	*5307
1122	入	新宿	出	東京	*5099
1122	入	東京	出	新宿	*4891
1122	入	小 新宿	出	渋沢	*4199
1123	入	渋沢	出	本厚木	*3906
1123	購	本厚木			*3406
1123	入	本厚木	出	渋沢	*3113
1129	入	秦野	出	渋沢	*2946
1129	購	渋沢		特急券	*2196
1129	購	渋沢		特急券	*1446
1130	オート	渋沢			*6446
1130	入	渋沢	出	小 新宿	*5754
1130	入	新宿	出	御茶ノ水	*5576
1130	入	御茶ノ水	出	新宿	*5398
1130	入	小 新宿	出	秦野	*4706

[redacted]

11月分

¥13,656－

渋沢
小田急電鉄株式会社

局

会派名称	支出伝票番号
自由民主党	733358

政務活動費支出伝票

経費区分	調査研究費
支出年月日	令和 7 年 11 月 30 日
支出額	13,900 円

使途及び内容

交通費(駐車場利用料)

按分による支出の場合の記載事項

・全体の経費 (13,900 円) . . . A

・按分の率 (100 %) . . . . . B

A × B = 政務活動費の支出額 13,900 円

≪領収書等証拠書類の添付欄≫

備考欄

領収書

ＮＴＴビル・パルク 山下第１駐車場
株式会社ＮＴＴビル・パルク
登録番号　T9011001025282
消費税率　内税１０％

入庫時間	11月01日 09:49
精算時間	11月01日 10:26
請求金額	660円
現金	660円
領収日	2025年11月01日

万葉パーキング大船駐車場

万葉貿易・情報　　税率１０％
Ｔ６０１１５０２０１２３２８

≪ 領収書 ≫
[NO.　2]
25年11月02日12:48 --11月02日14:07
駐車料金　　４００円

合計　４００円

お預り　４００円
お　釣　０円
NO.282808

タイムズ２４株式会社
0120-77-8924
登録番号 T4010001137274
タイムズ栄公会堂・栄スポーツセンター
－－－－－領収書－－－－－
精算機:00954857 1号機
入庫日時　2025年11月09日　09時09分
精算日時　2025年11月09日　12時26分
No.0000003904
駐車料金　900円

合計(税込10%)　900円
現金支払　1，000円
釣銭額　100円

藤沢ゲートパーク

青南企画株式会社
登録番号T5010001097187
領収証

精算機 #01　A 精算No.000090
発券機 #01　発券No.080640
入庫時刻　2025年11月11日(火) 12:29
出庫時刻　2025年11月11日(火) 14:36
駐車時間　2:07
駐車料金　A料金　900円

合　計　900円
現金領収額　900円
お預り　1,000円
お釣り　100円
合計は消費税率10％対象です
またのご利用をお待ちしております。



領収書

ショウワ電技研株式会社

車室 No.2

入庫時刻　11月13日　10時45分
精算時刻　11月13日　17時04分

受領金額　2600円
2025年11月13日17時05分　発行

適用税率１０％（税込み）
登録番号（Ｔ５０２０００１０１３１１０）

３１０６
パーク本郷台MC第１

領収書
NPC24H駒沢公園P

日本パーキング㈱ 適用消費税率10%
T7010001068319

駐車位置番号－　3
25-11-16　09：18
精算11-16　12：26
駐車時間　3時間 8分
駐車料金　1,500円

割引　0円

前払　0円
現金　1,500円
釣銭　500円

三井のリパーク

リパーク戸塚上倉田町

領収書
精算機 #01　A 精算No.000368
車室番号（自動車）　8
入庫時刻　2025年11月21日(金) 09:19
精算時刻　2025年11月21日(金) 11:23
駐車料金　A料金　1,000円

合　計　1，000円
（内税10％対象額　1,000円）
現金領収金額　1,000円
現金入金額　1,000円
釣銭　0円

三井不動産リアルティ株式会社
登録番号　T8010001140514

タイムズ２４株式会社
0120-77-8924
登録番号 T4010001137274
タイムズ本郷台駅前県市等合同施設駐車場
－－－－－領収書－－－－－
車両ナンバー：[redacted]
入庫日時　2025年11月22日　15時52分
精算日時　2025年11月22日　17時01分
No.0000013243 精算機:00950797 3号機
駐車料金　600円

合計(税込10%)　600円
現金支払　1，100円
釣銭額　500円

タイムズ２４株式会社
0120-77-8924
登録番号 T4010001137274
タイムズ本郷台駅前県市等合同施設駐車場
------領 収 書------
車両ナンバー:[redacted]
入庫日時　2025年11月23日　14時12分
精算日時　2025年11月23日　16時07分
No.0000009934 精算機:00950796 2号機
駐車料金　800円

合計(税込10%)　800円
現金支払　1,000円
釣銭額　200円

領収書

アグナス株式会社

----------車室 No.8----------

入庫時刻　11月23日　17時53分
精算時刻　11月23日　19時38分

受領金額　800円
2025年11月23日19時39分　発行

税率１０％
Ｔ８０１０４０１
０４８８３６

大船２丁目パーキング

藤沢ゲートパーク

青南企画株式会社
登録番号T5010001097187
領収証

精算機 #01　A 精算No.000087
発券機 #01　発券No.082996
入庫時刻　2025年11月25日(火) 10:53
出庫時刻　2025年11月25日(火) 13:01
駐車時間　2:08
駐車料金　A料金　900円

合 計　900円
現金領収額　900円
お預り　1,000円
お釣り　100円
合計は消費税率10%対象です
またのご利用をお待ちしております。

領収書

ショウワ電技研株式会社

----------車室 No.10----------

入庫時刻　11月26日　13時24分
精算時刻　11月26日　15時39分

受領金額　1000円
2025年11月26日15時40分　発行

適用税率１０％（税込み）
登録番号（Ｔ５０２０００１
０１３１１０）

３１０６
パーク本郷台ＭＣ第１

タイムズ２４株式会社
0120-77-8924
登録番号 T4010001137274
タイムズ栄公会堂・栄スポーツセンター
------領 収 書------
精算機:00954857 1号機
入庫日時　2025年11月29日　09時23分
精算日時　2025年11月29日　10時12分
No.0000004213
駐車料金　400円

合計(税込10%)　400円
現金支払　1,000円
釣銭額　600円

領収書

アグナス株式会社

----------車室 No.5----------

入庫時刻　11月30日　15時31分
精算時刻　11月30日　17時55分

受領金額　1000円
2025年11月30日17時55分　発行

税率１０％
Ｔ８０１０４０１
０４８８３６

大船２丁目パーキング

局

会派名称	支出伝票番号
自由民主党	747004

政務活動費支出伝票

経費区分	調査研究費
支出年月日	令和 7 年 11 月 30 日
支出額	15,602 円

使途及び内容

交通費(ガソリン代)

按分による支出の場合の記載事項

・全体の経費 （ 17,336 円）. . . A

・按分の率（ 90 %）. . . . . B

A × B ＝ 政務活動費の支出額 15,602 円

≪領収書等証拠書類の添付欄≫

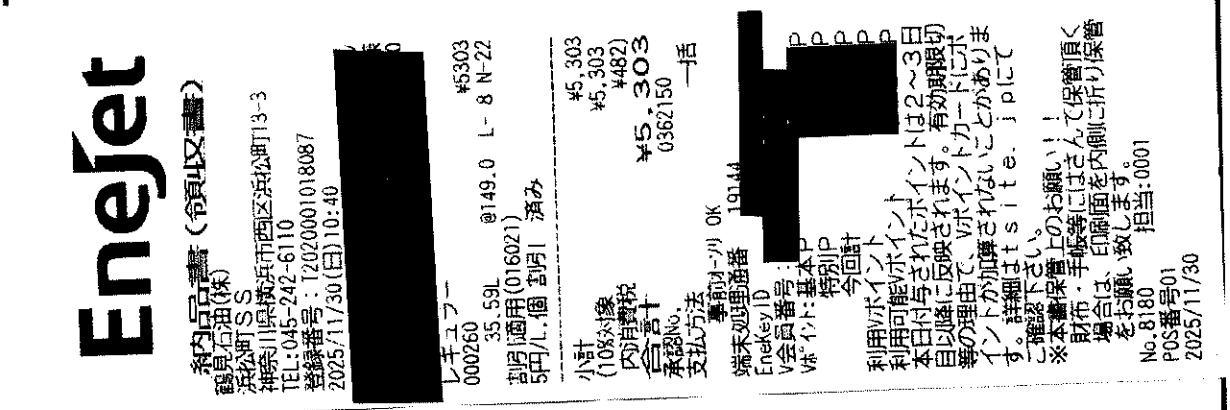

備考欄

≪領収書等証拠書類の添付欄≫

Iwatani

納品書(領収書)

2025年11月07日(金)15:21
充填 0010000

提携クレジット 様 IC
[redacted] 9663
0--一般提携

水素ガス ¥3,405
NO1 2.27kg @1500.00
消費税等(値引を含む) ¥340

小 計 ¥3,745

合 計 ¥3,745
(内消費税等 ¥340)
(10%対象金額 ¥3,745
内消費税等 ¥340)

A:9424-02 S:9314-02
1000-1 A:9424

商品欄 *内税商品 #非課税商品

一括払い
No:0138918AC T:00312 8
端末番号 9597700052161
[redacted]
01 A0000000031010
TK722055

岩谷瓦斯(株)イワタニ水素ST横浜戸塚
224-0812
神奈川県横浜市戸塚区柏尾町1005-1
事業者番号 T2010401033141

2025/11/07 9424 9314 No:4265
SS:8977910-0[redacted]

EneJet
ドトールコーヒー

納品書(領収書)

若葉石油株式会社
狩場インターSS
保土ヶ谷区権太坂1-3-30
TEL:045-711-6172
登録番号:T2020001029720
2025/11/21(金)18:31

[redacted]
レギュラー
000260 ¥3338
20.86L @160.0 L- 6 N-18
(内ガソリン税 @53.8 ¥1122)

小計 ¥3,338
(10%対象 ¥3,338
内消費税 ¥303)
合計 ¥3,338
承認No. 0861104
支払方法 一括
事前オーソリ OK
端末処理通番 15862
EneKey ID [redacted]
V会員番号:
Vポイント:基本P [redacted] P
特別P P
今回計 P
利用Vポイント P
利用可能Vポイント P
本日付与されたポイントは2~3日目以降に反映されます。有効期限切等の理由で、Vポイントカードにポイントが加算されないことがあります。詳細はtsite.jpにてご確認下さい。
※本書保管上のお願い!!
財布・手帳等にはさんで保管頂く場合は、印刷面を内側に折り保管をお願い致します。
給油レシートでお好きなドリンク
50円引き!当日限り有効
No.9319 [redacted]
POS番号01
2025/11/21

Iwatani

納品書 (領収書)

《営業時間》
年中無休 9:00~21:00
事業者番号
T2010401033141

岩谷瓦斯株式会社
イワタニ水素ステーション芝公園
東京都港区芝公園4-6-15
TEL:03-5425-1835 SS-97380

2025年11月26日 17:05 伝票No.0063
通番2039

提携クレジット 様
[redacted]
お買上 提携クレジット

00100
水素ガス 外P02 ¥4500
数量 3.00(Kg)
単価 @1500

消費税10%(対象 ¥4500) ¥450
合計 ¥4,950
承認No.0000375014 処理通番 07817
端末番号:9597700075276 IC サイン
AID:0461 カードシーケンス番号:01
[redacted]
担当:
[redacted] 8516-8521 01 2025/11/26
レシートを折りたたんで保管の際は印字面が内側になる様にお願いします

局

会派名称	支出伝票番号
自由民主党	749103

政務活動費支出伝票

経費区分	調査研究費
支出年月日	令和 7 年 11 月 30 日
支出額	20,420 円

使途及び内容

交通費(駐車場利用料)

按分による支出の場合の記載事項

・全体の経費 （ 20,420円）．．．A

・按分の率（ 100％）．．．．．．B

政務活動費の支出額

A × B ＝ 20,420 円

≪領収書等証拠書類の添付欄≫

備考欄

領収書１５枚

赤レンガパーク第2駐車場
TEL 0120-951-365

登録番号T3000020141003

領収証

精算機 #01　A 精算No.000170
発券機 #01　発券No.022597
入庫時刻　2025年11月 2日(日) 14:42
出庫時刻　2025年11月 2日(日) 15:49
駐車時間　1:07
駐車料金　A料金　750円

合　計　750円
現金領収額　750円
お預り　1,000円
お釣り　250円
上記合計金額は消費税率10％対象です。

またのご利用をお待ちしております。

タイムズ２４株式会社
0120-77-8924
登録番号 T4010001137274
タイムズセンター北

領収書

駐車位置番号:1
入庫日時　2025年11月02日　10時18分
精算日時　2025年11月02日　10時49分
No.0000011080 精算機:00926504 1号機
駐車料金　440円

合計(税込10%)　440円
現金支払　500円
釣銭額　60円

タイムズ２４株式会社
0120-77-8924
登録番号 T4010001137274
都筑区総合庁舎

領収書

精算機:00954990 3号機
入庫日時　2025年11月03日　09時24分
精算日時　2025年11月03日　12時15分
No.0000005009
駐車料金　1,100円

合計(税込10%)　1，100円
現金支払　2，000円
釣銭額　900円

タイムズ２４株式会社
0120-77-8924
登録番号 T4010001137274
タイムズセンター北第１４

領収書

駐車位置番号:3
入庫日時　2025年11月04日　18時55分
精算日時　2025年11月04日　19時40分
No.0000015027 精算機:00926530 1号機
駐車料金　660円

合計(税込10%)　660円
現金支払　1，000円
釣銭額　340円

タイムズ２４株式会社
0120-77-8924
登録番号 T4010001137274
タイムズセンター北第１４

領収書

駐車位置番号:7
入庫日時　2025年11月09日　09時27分
精算日時　2025年11月09日　17時04分
No.0000015125 精算機:00926530 1号機
駐車料金　2,000円

合計(税込10%)　2，000円
現金支払　2，000円
釣銭額　0円

三井のリパーク

リパーク関内駅南口

領収書

精算機 #01　A 精算No.000030
車室番号（自動車）　7
入庫時刻　2025年11月16日(日) 10:43
精算時刻　2025年11月16日(日) 12:15
駐車料金　A料金　2,500円

合　計　2，500円
(内税10％対象額　2,500円)
現金領収金額　2,500円
現金入金額　2,500円
釣銭　0円

三井不動産リアルティ株式会社
登録番号 T8010001140514

三井のリパーク

リパーク富ヶ谷１丁目第３

領収書

精算機 #01　A 精算No.000116
車室番号（自動車）　3
入庫時刻　2025年11月16日(日) 14:27
精算時刻　2025年11月16日(日) 15:54
駐車料金　A料金　2,750円

合　計　2，750円
(内税10％対象額　2,750円)
現金領収金額　2,750円
現金入金額　2,800円
釣銭　50円

三井不動産リアルティ株式会社
登録番号 T8010001140514

NPC24H横浜北幸第二ﾊﾟｰｷﾝｸﾞ

領　収　証

入庫日時 2025年11月21日 08時39分
精算日時 2025年11月21日 18時07分
No.03

駐車料金（一般　）　1,600円
税抜利用額　1,455円
消費税額　145円

料金計　1，600円
（消費税込み）

投入現金　2，000円
釣銭額　400円

全て内消費税１０％適用対象
事業者名：日本パーキング(株)
登録番号：T7010001068319

領収書

株式会社リブクラッシィ

車室 No.2

入庫時刻　11月21日　18時40分
精算時刻　11月21日　20時52分

受領金額　700円
2025年11月21日20時52分　発行

インボイス制度登録番号T
4020001009101
駐車料金　消費税込１０％

仲町台パーキング

横浜花咲町Ｐ
Ｔ８０１０００１０２６９４４
パートナ　消費税１０％

≪領収書≫
[NO. 3]
25年11月22日15:35 --11月22日18:15
駐車料金　　￥１，８００円

現金　　￥1，800円
釣銭　　￥２００円
NO.089572

タイムズ２４株式会社
0120-77-8924
登録番号 T4010001137274
タイムズ京急蒲田3丁目高架下第2
------領収書------
車両ナンバー：[redacted]
入庫日時　2025年11月24日　11時55分
精算日時　2025年11月24日　14時24分
No.0000003719 精算機:00955500 1号機
駐車料金　1,200円

合計(税込10%)　1，200円
現金支払　1，200円
釣銭額　0円

タイムズ２４株式会社
0120-77-8924
登録番号 T4010001137274
タイムズセンター北
------領収書------
駐車位置番号:1
入庫日時　2025年11月24日　09時44分
精算日時　2025年11月24日　10時49分
No.0000011366 精算機:00926504 1号機
駐車料金　880円

合計(税込10%)　880円
現金支払　1，000円
釣銭額　120円

駒沢オリンピック公園
総合運動場

東京都世田谷区駒沢公園１－１
TEL　03-3421-6120
(公財)東京都スポーツ文化事業団
登録番号 T5011005003759
領収書

精算機 #01　A 精算No.000515
発券機 #02　発券No.054298
入庫時刻　2025年11月25日(火) 15:59
出庫時刻　2025年11月25日(火) 20:35
駐車時間　4:36
駐車料金　A料金　1,600円
==========
合　計　1,600円
現金領収額　1,600円
お預り　1,600円
お釣り　0円
合計は消費税率１０％対象です

またのご利用をお待ちしております。

タイムズ２４株式会社
0120-77-8924
登録番号 T4010001137274
タイムズセンター北
------領収書------
駐車位置番号:4
入庫日時　2025年11月27日　17時44分
精算日時　2025年11月27日　18時08分
No.0000011414 精算機:00926504 1号機
駐車料金　440円

合計(税込10%)　440円
現金支払　1，000円
釣銭額　560円

タイムズ２４株式会社
0120-77-8924
登録番号 T4010001137274
タイムズセンター北第１４
------領収書------
駐車位置番号:6
入庫日時　2025年11月30日　11時57分
精算日時　2025年11月30日　15時25分
No.0000015556 精算機:00926530 1号機
駐車料金　2,000円

合計(税込10%)　2，000円
現金支払　2，000円
釣銭額　0円

(局)

会派名称	支出伝票番号
自由民主党	724006

政務活動費支出伝票

経費区分	調査研究費
支出年月日	令和 7 年 11 月 30 日
支出額	22,905 円

使途及び内容

交通費(駐車場利用料)

按分による支出の場合の記載事項

・全体の経費 (45,810円) . . . A

・按分の率 (50%) . . . . . B

政務活動費の支出額

A × B = 22,905 円

領収書

ダイワ株式会社

車室 No.3

入庫時刻 11月01日 11時14分
精算時刻 11月01日 13時27分

受領金額 1200円
2025年11月01日13時28分 発行

適用税率10% (税込)
登録番号 (T8020001062831)

ダイワパーク中島町

領収書

スターツアメニティー (株)

車室 No.4

入庫時刻 11月01日 15時21分
精算時刻 11月01日 17時14分

受領金額 1100円
2025年11月01日17時15分 発行

適用税率10% (税込)
登録番号 T9011701004271

ナビパーク
通町第2駐車場

タイムズ24株式会社
0120-77-8924
登録番号 T4010001137274
タイムズ太田町第3

領収書

駐車位置番号:1
入庫日時 2025年11月02日 12時36分
精算日時 2025年11月02日 13時22分
No.0000007842 精算機:00923724 1号機
駐車料金 990円

合計(税込10%)	990円
現金支払	1,000円
釣銭額	10円

備考欄

11月分 全47件

領収書

スターツアメニティー(株)

車室 No.4

入庫時刻 11月06日 09時13分
精算時刻 11月06日 10時24分

受領金額 800円
2025年11月06日10時25分 発行

適用税率１０％(税込)
登録番号T
９０１１７０１００４２７１

ナビパーク
通町第２駐車場

横浜駅東口地下駐車場

TEL(045)465-2618

領 収 証

入車日時 2025年11月06日 14時39分
精算日時 2025年11月06日 15時55分
No.06-000220 券No.03-823254

駐車料金（一般 ） 1020円

料金計 1,020円
内 消費税額 93円
（ 消費税込み ）

投入現金 1,020円
釣銭額 0円

全て消費税１０％適用対象
登録番号：T8020001016333
横浜新都市センター株式会社

NaviPark

領収書

ナビパーク通町第１
スターツアメニティー株式会社
登録番号 T9011701004271
消費税率 内税10%

駐車番号	００３番
入庫日時	11月07日 12:09
出庫日時	11月07日 13:54
請求金額	900円
現金	900円
領収日	2025年11月07日

領収書

スターツアメニティー(株)

車室 No.1

入庫時刻 11月08日 16時10分
精算時刻 11月08日 19時37分

受領金額 1100円
2025年11月08日19時37分 発行

適用税率１０％(税込)
９０１１７０１００４２７１

ナビパーク
通町第２駐車場

24h Times

タイムズ24株式会社

ＴＨＥＣＩＣのなとのらい

TEL:0120-70-8924

【車前5】

領収書

精算機No.01 精算No.0002750001
発券機No.01 発券No.0074102
入庫時刻 2025年11月 8日(土) 20:00
精算時刻 2025年11月 8日(土) 21:21
駐車時間 1:21
駐車料金 990円

合計 990円
現金領収額 990円
お預り 1,000円
お釣り 10円

またのご利用をお待ちしております。

領収書

エコロシティ株式会社
登録番号 T3010401170578

車室No.2

入庫時刻		2025/11/09 15:14
精算時刻		2025/11/09 16:05
駐車料金		440円
合計	10%対象	440円
	内 消費税額	40円
お預り		440円

エコロパーク 横浜六ッ川第1

領収書

スターツアメニティー(株)

車室 No.4

入庫時刻 11月09日 16時17分
精算時刻 11月09日 17時42分

受領金額 1000円
2025年11月09日17時43分 発行

適用税率１０％(税込)
登録番号T
９０１１７０１００４２７１

ナビパーク
通町第２駐車場

領収書

スターツアメニティー(株)

車室 No.3

入庫時刻 11月10日 09時26分
精算時刻 11月10日 14時14分

受領金額 1100円
2025年11月10日14時15分 発行

適用税率１０％(税込)
登録番号T
９０１１７０１００４２７１

ナビパーク
通町第２駐車場

領収書

スターツアメニティー(株)

車室 No.3

入庫時刻 11月10日 15時21分
精算時刻 11月10日 20時07分

受領金額 1100円
2025年11月10日20時08分 発行

適用税率１０％(税込)
登録番号T
９０１１７０１００４２７１

ナビパーク
通町第２駐車場

清水ヶ丘公園第１駐車場

登録番号 T9020001021943

領収証

精算機 #01　A 精算No.001634
発券機 #01　発券No.078370
入庫時刻　2025年11月11日(火) 09:12
出庫時刻　2025年11月11日(火) 10:16
駐車時間　1:04
駐車料金　A料金　400円
＝＝＝＝＝＝＝＝＝＝＝＝＝＝＝＝
合　計　400円
現金領収額　400円
　お預り　1,000円
　お釣り　600円
上記合計金額は消費税率10％対象です。

またのご利用をお待ちしております。

ミオカ駐車場

TEL 045-842-1115

領　収　証

入庫日時 2025年11月11日 20時59分
精算日時 2025年11月11日 23時34分
No.33-000702　券No.02-706846

駐車料金（一般 ）　1200円

料金計　１，２００円

投入現金　１，５００円
釣銭額　３００円

全て消費税１０％適用対象
ミオカ商業部会
登録番号：16700150012446
LJPF合同会社
登録番号：T8010003030515

タイムズ２４

高根町第3駐車場

≪領収書≫　(NO.　1)

25年11月12日10:52 ～ 11月12日11:47
駐車料金　８００円
合計　８００円
お預り　１０００円
お釣　２００円
NO.03179900

領収書

スターツアメニティー(株)

車室　No.4

入庫時刻　11月12日　12時10分
精算時刻　11月12日　13時49分

受領金額　1000円
2025年11月12日13時49分　発行

適用税率１０％（税込）
登録番号T
９０１１７０１００４２７１

ナビパーク
通町第２駐車場

タイムズ24株式会社

ロット　にのなどめられ

TEL 0120-70-8924

(事前5)

領収書

横浜ワールドポーターズ駐車場
TEL 045-222-2000
イオンモール株式会社
登録番号 T5040001000461
全て消費税１０％適用対象

領　収　書

入庫日時 2025年11月12日 19時23分
精算日時 2025年11月12日 20時05分
No.52-000067　券No.01-626906

駐車料金（一般 ）　660円

料金計　660円

投入現金　700円
釣銭額　40円

領収書

精算機 #14　P 精算No.000109
発券機 #01　発券No.076795
入庫時刻　2025年11月12日(水) 20:12
精算時刻　2025年11月12日(水) 21:11
駐車時間　0:59
駐車料金　A料金　660円
合　計　660円
現金領収額　660円
お預り　660円
お釣り　0円

またのご利用をお待ちしております。

領収書

スターツアメニティー(株)

車室　No.3

入庫時刻　11月13日　10時26分
精算時刻　11月13日　13時48分

受領金額　1100円
2025年11月13日13時48分　発行

適用税率１０％（税込）
登録番号T
９０１１７０１００４２７１

ナビパーク
通町第２駐車場

領収書

スターツアメニティー(株)

車室　No.3

入庫時刻　11月14日　13時06分
精算時刻　11月14日　14時48分

受領金額　1100円
2025年11月14日14時48分　発行

適用税率１０％（税込）
登録番号T
９０１１７０１００４２７１

ナビパーク
通町第２駐車場

NaviPark 領収書

ナビパーク最上第６
スターツアメニティー株式会社
登録番号　T9011701004271
消費税率　内税10%

駐車番号	００６番
入庫時間	11月14日 15:14
出庫時間	11月14日 15:45
請求金額	400円
現金	400円
領収日	2025年11月14日

領収書

有限会社エスク

----------車室　No.3----------

入庫時刻　11月14日　17時57分
精算時刻　11月14日　18時22分

受領金額　400円
2025年11月14日18時22分　発行

駐車料金　税率１０％内税
事業者登録番号Ｔ
６０２０００２０１６１４４

ＥＳパーク二葉町第２

領収書

スターツアメニティー（株）

----------車室　No.3----------

入庫時刻　11月15日　14時57分
精算時刻　11月15日　18時33分

受領金額　1100円
2025年11月15日18時33分　発行

適用税率１０％（税込）
登録番号Ｔ
９０１１７０１００４２７１

ナビパーク
通町第２駐車場

1100円

スキップ大岡小学校前駐車場

Ｔ９０２０００１０１９３５１
（株）アレス　消費税１０％込

《領収書》

[NO.　2]
25年11月16日09:39 --11月16日10:11
駐車料金　３００円

合計　300円

お預り　１，０００円
お釣　７００円
NO.005313

横浜武道館

YOKOHAMA BUDOKAN

出口精算機

登録番号T3020001123646

領収証

精算機 #01　A 精算No.000038
発券機 #03　発券No.067127
入庫時刻　2025年11月16日(日) 10:29
出庫時刻　2025年11月16日(日) 12:03
駐車時間　1:34
駐車料金　A料金　1,000円

合　計　1,000円
現金領収額　1,000円
お預り　1,000円
お釣り　0円

上記合計金額は消費税率10％対象です。
またのご利用をお待ちしております。

タイムズ２４株式会社
0120-77-8924
登録番号 T4010001137274
南区総合庁舎

----------領収書----------

精算機:00954753 1号機
入庫日時　2025年11月16日　12時08分
精算日時　2025年11月16日　12時57分
No.0000009105
駐車料金　500円

合計(税込10%)　500円
現金支払　1,000円
釣銭額　500円

領収書

スターツアメニティー（株）

----------車室　No.4----------

入庫時刻　11月17日　09時17分
精算時刻　11月17日　11時36分

受領金額　1100円
2025年11月17日11時37分　発行

適用税率１０％（税込）
登録番号Ｔ
９０１１７０１００４２７１

ナビパーク
通町第２駐車場

領収書

スターツアメニティー（株）

----------車室　No.2----------

入庫時刻　11月21日　09時11分
精算時刻　11月21日　11時55分

受領金額　1100円
2025年11月21日11時55分　発行

適用税率１０％（税込）
登録番号Ｔ
９０１１７０１００４２７１

ナビパーク
通町第２駐車場

1100円

領収書

パークタウン吉野町

----------車室　No.3----------

入庫時刻　11月19日　18時39分
精算時刻　11月19日　20時20分
受領金額　800円
2025年11月19日20時20分　発行

パークタウン吉野町

領収書

駐車場利用料

----------車室　No.3----------

入庫時刻　11月21日　17時29分
精算時刻　11月21日　21時04分

受領金額　900円
2025年11月21日21時04分　発行

適用税率１０％（税込）
事業者：株式会社イワセ　Ｔ
５０２１００１０２７２４０

ザパーク
宮元町

ポートサイド駐車場

TEL 045-651-3721
（公財）横浜市緑の協会

令頁 収又 証正

精算機 #01　A 精算No.000041
発券機 #01　発券No.068010
入庫時刻　2025年11月22日(土) 11:39
出庫時刻　2025年11月22日(土) 14:31
駐車時間　2:52
駐車料金　A料金　2,400円

合　計　2,400円
現金領収額　2,400円
お預り　2,500円
お釣り　100円

合計は消費税率10％対象(税込)です。
公益財団法人横浜市緑の協会
登録番号　T2020005010255
横浜市中区日本大通58日本大通ビル2階
またのご利用をお待ちしております。

領収書

株式会社クレスト

車室　No.4

入庫時刻　11月22日　15時47分
精算時刻　11月22日　18時04分

受領金額　1000円
2025年11月22日18時05分　発行

適用税率１０％（税込）
登録番号Ｔ５０１３３０１
０２４１３３

クレスト横浜野毛町第２

タイムズ２４株式会社
0120-77-8924
登録番号 T4010001137274
タイムズ白妙町第５

令頁 収又 書

駐車位置番号:15
入庫日時　2025年11月23日　12時13分
精算日時　2025年11月23日　13時13分
No.0000023255 精算機:00924432 1号機
駐車料金　800円

合計(税込10%)　800円
現金支払　1，000円
釣銭額　200円

領収書

スターツアメニティー（株）

車室　No.2

入庫時刻　11月23日　13時24分
精算時刻　11月23日　15時18分

受領金額　1100円
2025年11月23日15時18分　発行

適用税率１０％（税込）
登録番号Ｔ
９０１１７０１００４２７１

ナビパーク
通町第２駐車場

三井ショッピングパーク
LaLaport
EBINA

ららぽーと海老名駐車場

事前A

令頁 収又 証正

精算機 #35　P 精算No.000082
発券機 #03　発券No.004160
入庫時刻　2025年11月24日(月) 10:14
精算時刻　2025年11月24日(月) 11:53
駐車時間　1:39
駐車料金　A料金　1,000円

合　計　1，000円
(内税10％対象額　1,000円)
現金領収額　1,000円
お預り　1,000円
お釣り　0円
またのご利用をお待ちしております。

三井不動産リアルティ株式会社
登録番号　T8010001140514

領収書

スターツアメニティー（株）

車室　No.2

入庫時刻　11月24日　14時03分
精算時刻　11月24日　19時46分

受領金額　1100円
2025年11月24日19時47分　発行

適用税率１０％（税込）
登録番号Ｔ
９０１１７０１００４２７１

ナビパーク
通町第２駐車場

領収書

スターツアメニティー（株）

車室　No.4

入庫時刻　11月25日　16時00分
精算時刻　11月25日　18時34分

受領金額　1100円
2025年11月25日18時34分　発行

適用税率１０％（税込）
登録番号Ｔ
９０１１７０１００４２７１

ナビパーク
通町第２駐車場

ご利用ありがとうございました
またのお越しを
お待ちしております

領　収　証

車室006　No.30937-01 012317
入庫日時　2025年11月25日 18時46分
精算日時　2025年11月25日 19時28分
駐車時間　0時間42分

登録番号　T5470001019780
株式会社あなぶきレジデンシャル流通
駐車料金(一般車)　600円

現金計　600円
消費税率10％(内税)
投入額　600円
釣銭額　0円

発行駐車場
あなぶきパーク関内第1

領収書

スターツアメニティー（株）

車室　No.4

入庫時刻　11月26日　11時34分
精算時刻　11月26日　16時59分

受領金額　1100円
2025年11月26日16時59分　発行

適用税率１０％（税込）
登録番号Ｔ
９０１１７０１００４２７１

ナビパーク
通町第２駐車場

領収書

花咲町駐車場
花咲町駐車場
0120-963-984

領収No K00109
入時25年11月26日 18時10分
出時25年11月26日 19時38分
No.002

金額　¥1500円

ミオカ駐車場
TEL 045-842-1115

領収証

入車日時 2025年11月26日 20時18分
精算日時 2025年11月26日 21時53分
No.33-000080　券No.02-711537

駐車料金（一般 ）　750円

料金計　750円

投入現金　800円
釣銭額　50円

全て消費税１０％適用対象
ミオカ商業部会
登録番号：T6700150012446
LJPF合同会社
登録番号：T8010003030515

領収書

スターツアメニティー株式会社(適用税率10%)　登録番号T9011701004271

車室　No.3

入庫時刻　11月27日　10時03分
精算時刻　11月27日　12時15分

受領金額　1100円
2025年11月27日12時15分　発行

適用税率１０％（税込）
登録番号T
9011701004271

ナビパーク
通町第２駐車場

領収書

ナビパーク通町第１
スターツアメニティー株式会社
登録番号　T9011701004271
消費税率　内税10%

駐車証号	００２番
入庫日時	11月29日 15:37
出庫日時	11月29日 19:02
請求金額	900円
現金	900円
領収日	2025年11月29日

タイムズ24株式会社　登録番号T4010001137274

駐車券

タイムズ24株式会社
プレミア横浜南幸
駐車場
0120-70-8824

精算11-27 18:48
駐車時間　2時間58分
駐車料金　2,200円
割引　0円
前払　0円
現金　2,200円
釣銭　0円
No.693209

領収書

ピットデザイン（株）

車室　No.4

入庫時刻　11月30日　11時32分
精算時刻　11月30日　12時44分

受領金額　1200円
2025年11月30日12時45分　発行

１０%対象（税込）
登録番号　T801000
1094909

ウエルシア横浜長者町店

領収書

ショウワ電技研株式会社

車室　No.8

入庫時刻　11月30日　14時36分
精算時刻　11月30日　16時39分

受領金額　900円
2025年11月30日16時39分　発行

適用税率１０％（税込）
登録番号（T5020001
013110）

１１０　ショウワパーク
上大岡

領収書

ショウワ電技研株式会社

車室　No.11

入庫時刻　11月30日　17時45分
精算時刻　11月30日　19時22分

受領金額　800円
2025年11月30日19時23分　発行

適用税率１０％（税込み）
登録番号（T5020001
013110）

４４９　ショウワパーク
井土ヶ谷下町