

会 派 名 称	支出伝票番号
公明党	359

政 務 活 動 費 支 出 伝 票

経費区分	調査研究費		
支出年月日	令和06年07月01日		
支 出 額	3,720 円		
使 途 及 び 内 容			
交通費(高速道路料金)			
按分による支出の場合の記載事項			
・全体の経費	(3,720 円)	.. A
・按分の率	(100%) B
A × B =			政務活動費の支出額 3,720 円
《領収書等証拠書類の添付欄》			

備 考 欄	
-------	--

ご利用代金明細書

●ご利用明細

※区分について…[SP]ショッピングご利用分、[CS]キャッシングご利用分

ご利用年月日	ご利用内容/店名	区分	ご利用金額(円)	備考<海外ご利用分は現地通貨額/換算レート(円)>
2024/05/07	ETC 新保土ヶ谷-新保土ヶ谷 普通車	SP	320	
2024/05/07	ETC 新保土ヶ谷-新保土ヶ谷 普通車	SP	320	
2024/05/07	ETC 第三京浜接-みなと下 普通車	SP	300	
2024/05/07	ETC みなと上 一第三京浜接 普通車	SP	300	
2024/05/11	ETC 第三京浜接-東神奈川上 普通車	SP	300	
2024/05/11	ETC 東神奈川下-第三京浜接 普通車	SP	300	
2024/05/11	ETC 新保土ヶ谷-新保土ヶ谷 普通車	SP	320	
2024/05/11	ETC 新保土ヶ谷-新保土ヶ谷 普通車	SP	320	
2024/05/13	ETC 新保土ヶ谷-新保土ヶ谷 普通車	SP	320	
2024/05/13	ETC 新保土ヶ谷-新保土ヶ谷 普通車	SP	320	
2024/05/13	ETC 東神奈川下-第三京浜接 普通車	SP	300	
2024/05/13	ETC 第三京浜接-みなと下 普通車	SP	300	
	合 計			3,720

※返品等ご利用の一部に取消が発生した場合、該当ご利用金額全額の取消しと、一部取消し分を差し引いたご利用額が記載されます。
(一部取消し額は記載されません。)

谷口 和史 様

お支払期日	2024年07月01日
今回ご請求金額	円 ※ずっと全額支払いからの減額については、会員専用ネットサービス（「お支払金額変更」メニュー）、またはサービスデスクへお電話でご変更ください。
お支払いコース	口座引落しコース
金融機関名	
支店名	
口座番号	
口座名義人	タケチ カズミ
■引落し口座へのご準備は、お支払期日の前日（金融機関営業日）までをお願いいたします。 ■個人情報保護のため引落し口座番号の一部を非表示としております。 ■当社にて引落し結果（または再引落し結果）が確認できるまで、マルチコピー機ではお支払いいただけません。残高不足等で引落しができなかった場合、今回ご請求金額が30万円を超えるお客様は、マルチコピー機ではお支払いいただけませんので、あらかじめご了承ください。 ■引落し口座が登録されていない会員様は、ご利用代金明細書（郵送）に同封の振込用紙にて、お支払期日までにお振込みいただきますようお願いいたします。	

カード番号	
お支払方法	残高スライド元利定額リボルビング払い(ずっと全額支払い選択)
リボルビング払いコース名	ショッピング ミニマム・ペイメント キャッシング ミニマム・ペイメント

※個人情報保護のためカード番号の一部を非表示としております。
 ●ご請求金額は、毎月末日に締め切り、翌々月1日（金融機関休業日の場合は翌営業日）のお支払いとなります。

●今回ご請求金額の内訳

単位：円	ショッピング	キャッシング	その他	合計
(1) 前回お支払い後残高				
(2) 新規ご利用金額【05月末日集計分】				
(3) ご利用残高【(1)+(2)】				
(4) 今回ご請求金額【07月01日分】				
(5) うち元金				
(6) うち手数料・利息				
(7) 今回お支払い後残高【(3)-(5)】				

- (1) 前回お支払い後残高…………… 06 月お支払期日分のご請求金額をお支払い後のご利用残高。明細書作成日（明細書を再作成した場合を除く）までに、06 月お支払期日分のご請求金額以外のお支払いをされた場合等は、その金額が差引かれて表示されます。ただし、下記(2)の金額は含まれません。
- (2) 新規ご利用金額…………… 05 月末日時点集計の新規ご利用金額
 ※加盟店からのご利用データ等の到着時期により、明細書への反映が翌月以降になる場合がございます。
- (3) ご利用残高…………… 上記(1)(2)の合計金額
- (4) 今回ご請求金額…………… 今回のご請求金額
- (5) うち元金…………… 今回ご請求金額のうち元金
- (6) うち手数料・利息…………… 今回ご請求金額のうち、手数料・利息分の合計金額
- (7) 今回お支払い後残高…………… 今回お支払い後残高 = [(3) ご利用残高] - [(5) 今回ご請求金額のうち元金]
- 商品瑕疵、役務の未提供などを理由に支払を止めることができます場合があります。

●今回獲得クレジットポイント

加盟店/ID加盟店	特別ポイント	合計
今回ご利用金額	円	円
今回獲得ポイント数	pt	pt

※2019年11月1日以降の「ご利用分のクレジットポイントは、加盟店/ID加盟店」に含まれています。
 ショッピングポイントはご利用の3日後に加算されており、この欄には表記されません。
 ※Tポイント履歴は、Tサイト[Tポイント/Tカード](http://t-site.jp)でご確認いただけます。

【ご利用可能枠 (ID・ETCカードも含みます)】

カードご利用可能枠	万円
うちキャッシングご利用可能枠	**** 万円
【手数料率・利率】※ご利用代金明細書作成日時点	
ショッピング手数料率(実質年率)	18.00 %
キャッシング利率(実質年率)	17.95 %

●今回ご請求金額お支払い後、ご利用可能枠に反映するまで約4日（3営業日）かかります。

5/7 ヘルプマークに関する調査

5/11 横断歩道に関する調査

5/13 花博に関する調査

局

会派名称	支出伝票番号
公明党	162

政務活動費支出伝票

経費区分	調査研究費
支出年月日	令和06年07月03日
支出額	200 円

使 途 及 び 内 容
交通費(駐車場利用料)

按分による支出の場合の記載事項
・全体の経費 (200 円) .. A
・按分の率 (100%) B
A × B = 200 円

政務活動費の支出額
200 円

《領収書等証拠書類の添付欄》

領収書

車室 No.34

入庫時刻 07月03日 07時42分
精算時刻 07月03日 08時36分
受領金額 200円
2024年07月03日08時36分 発行
適用税率10% (税込)
登録番号 (T901010
1006564)

備考欄
能登半島地震を踏まえた防災・減災対策調査研究時

コムパーク 矢部駅前
株式会社コムネット

会 派 名 称	支出伝票番号
公明党	1656

政 務 活 動 費 支 出 伝 票

経費区分	調査研究費		
支出年月日	令和06年07月04日		
支 出 額	21,500 円		
使 途 及 び 内 容	交通費(高速道路料金)		
按分による支出の場合の記載事項	<p>・全体の経費 (21,500 円) .. A</p> <p>・按分の率 (100%) B</p> <p style="text-align: right;">政務活動費の支出額</p> <p style="text-align: center;">A × B = 21,500 円</p>		
<p>《領収書等証拠書類の添付欄》</p>			
<p>7月4日 カシマファイナンシャル 69,788 円 -</p>			

備 考 欄
<p>高速道路料金 7月分</p>

ご利用明細書

2024年06月14日現在

請求会社 高島屋フィナンシャル・パートナーズ株式会社

東京都中央区日本橋2-12-10 高島屋グループ本社ビル
登録番号 関東財務局長第01325号

藤井 深介様

カード番号 [REDACTED]
キャッシング設定日 2007年05月10日

ご請求金額 69,788円
お支払日 2024年07月04日 木曜日
お支払 [REDACTED]
指定口座 [REDACTED] NO. [REDACTED]
口座名義人 フジイ シンスケ

	ショッピング	キャッシング
ご利用可能枠	[REDACTED]円	[REDACTED]円
リボ払/コース	標準コース	標準コース
実質年率	9.6%	18.0%
キャッシング遅延損害金		20.0%

口座へのご準備はお支払日の前日(金融機関営業日)までお願いいたします。

2024年 5月末日現在

タカシマヤポイント

前月からの繰越	[REDACTED]
当月タカシマヤのご利用分	[REDACTED]
当月一般加盟店ご利用分	[REDACTED]
当月ポイント利用	[REDACTED]
今期積立中ポイント	[REDACTED]

ポイント有効期限のご案内

現在利用可能ポイント	[REDACTED]
------------	------------

※ポイントと請求の対象期間は異なります。

ポイントの積立期間 毎年 5月末日

今期獲得分利用期限 25年 5月末日

今期積立期限を過ぎると2,000点未満は失効します。積立期限内にたまった2,000点単位のポイントは、有効期限(積立期間+1年間)を過ぎると失効します。有効期限までに高島屋各店でのお買い物にご利用ください。

タカシマヤ店内ご優待率・お買上累計額のご案内 2024年 5月末日現在

タカシマヤ店内ご優待率 (%)	[REDACTED]
お買上累計額 (円)	[REDACTED]

タカシマヤ店内ご優待率適用期限 2025年1月まで

ご利用内容 2024年06月14日現在

2024年06月15日以降のご入金につきましては本明細に反映しておりません。

下記明細の備考欄に * 印のあるご利用分は、一部または全額をご入金いただいた明細です。「今回ご利用金額」へは差額を記載しております。

ご請求内訳	5/14現在の残高	6/14現在の左記へのご入金	今回ご利用金額	6/14現在の残高	今回ご請求金額	うち手数料/利息/遅延損害金	今回お支払い後残高
総額	[REDACTED]	[REDACTED]	69,788	69,788	69,788	[REDACTED]	[REDACTED]
ショッピング	[REDACTED]	[REDACTED]	57,688	57,688	57,688	[REDACTED]	[REDACTED]
キャッシング	[REDACTED]	[REDACTED]	[REDACTED]	[REDACTED]	[REDACTED]	[REDACTED]	[REDACTED]
その他請求	[REDACTED]	[REDACTED]	[REDACTED]	[REDACTED]	[REDACTED]	[REDACTED]	[REDACTED]

今回ご請求額の元金充当額 ショッピング 57,688円 キャッシング [REDACTED]円

ご利用明細

ご利用年月日	ご利用店名及び商品名	家族	支払区分	ご利用金額	備考
	「ショッピングご利用明細」				
20240501	ETC中日本 (橋→橋)		1回	270	
20240501	ETC中日本 (橋→橋)		1回	270	
20240508	ETC東日本 (戸塚→戸塚)		1回	260	
20240508	ETC東日本 (戸塚→戸塚)		1回	260	
20240508	ETC首都高速 (みなと上→横浜駅西口)		1回	280	
20240508	ETC首都高速 (第三京浜接→横浜公園下)		1回	330	
20240508	ETC特別割引 (茅ヶ崎→茅ヶ崎)		1回	280	
20240508	ETC特別割引 (茅ヶ崎→茅ヶ崎)		1回	280	
20240509	ETC中日本 (橋→橋)		1回	220	
20240509	ETC中日本 (橋→橋)		1回	220	
20240510	ETC東日本 (戸塚→戸塚)		1回	260	
20240510	ETC東日本 (戸塚→戸塚)		1回	260	
20240510	ETC首都高速 (横浜公園→第三京浜接)		1回	330	
20240510	ETC首都高速 (第三京浜接→横浜公園下)		1回	330	
20240510	ETC特別割引 (茅ヶ崎→茅ヶ崎)		1回	280	
20240510	ETC特別割引 (茅ヶ崎→茅ヶ崎)		1回	280	
					44,107.090 = 21,500

ご利用明細

ご利用日	ご利用店名及び商品名	家族区分	ご利用金額	備考
2024/05/12	ETC特別割引 (橋→橋)	1回	150	
2024/05/12	ETC特別割引 (橋→橋)	1回	150	
2024/05/16	ETC東日本 (港北→保土ヶ谷)	1回	130	
2024/05/16	ETC東日本 (戸塚→戸塚)	1回	320	
2024/05/16	ETC首都高速 (みなと上→第三京浜接)	1回	300	
2024/05/16	ETC首都高速 (首都横浜青→港北第三京)	1回	400	
2024/05/16	ETC首都高速 (第三京浜接→みなと下)	1回	300	
2024/05/16	ETC中日本 (茅ヶ崎→茅ヶ崎)	1回	310	
2024/05/16	ETC中日本 (茅ヶ崎合併→茅ヶ崎合併)	1回	100	
2024/05/16	ETC特別割引 (茅ヶ崎合併→横浜青葉本)	1回	1050	
2024/05/21	ETC東日本 (保土ヶ谷→港北)	1回	130	
2024/05/21	ETC東日本 (戸塚→戸塚)	1回	320	
2024/05/21	ETC首都高速 (みなと上→第三京浜接)	1回	300	
2024/05/21	ETC首都高速 (第三京浜接→東神奈川上)	1回	300	
2024/05/21	ETC首都高速 (横浜港北→首都横浜青)	1回	400	
2024/05/21	ETC首都高速 (東神奈川上→生麦)	1回	300	
2024/05/21	ETC首都高速 (生麦→東神奈川下)	1回	300	
2024/05/21	ETC中日本 (茅ヶ崎→茅ヶ崎)	1回	310	
2024/05/21	ETC中日本 (茅ヶ崎合併→茅ヶ崎合併)	1回	100	
2024/05/21	ETC特別割引 (横浜青葉本→茅ヶ崎合併)	1回	1050	
2024/05/23	ETC首都高速 (子安下→横浜公園下)	1回	410	
2024/05/23	ETC首都高速 (横浜公園→首都横浜青)	1回	960	
2024/05/23	ETC首都高速 (首都横浜青→馬場)	1回	540	
2024/05/23	ETC中日本 (茅ヶ崎合併→茅ヶ崎合併)	1回	100	
2024/05/23	ETC中日本 (茅ヶ崎合併→茅ヶ崎合併)	1回	100	
2024/05/23	ETC特別割引 (横浜青葉本→茅ヶ崎合併)	1回	1050	
2024/05/23	ETC特別割引 (茅ヶ崎合併→横浜青葉本)	1回	1050	
2024/05/25	ETC東日本 (港北→保土ヶ谷)	1回	110	
2024/05/25	ETC東日本 (戸塚→戸塚)	1回	260	
2024/05/25	ETC首都高速 (阪東橋→横新狩場接)	1回	290	
2024/05/25	ETC首都高速 (第三京浜接→横浜公園下)	1回	330	
2024/05/25	ETC首都高速 (首都横浜青→港北第三京)	1回	350	
2024/05/25	ETC中日本 (茅ヶ崎合併→横浜青葉本)	1回	870	
2024/05/25	ETC特別割引 (茅ヶ崎合併→茅ヶ崎合併)	1回	60	
2024/05/25	ETC特別割引 (茅ヶ崎→茅ヶ崎)	1回	210	
2024/05/29	ETC東日本 (港北→保土ヶ谷)	1回	130	
2024/05/29	ETC首都高速 (横浜駅西口→首都横浜青)	1回	850	
2024/05/29	ETC首都高速 (首都横浜青→港北第三京)	1回	400	
2024/05/29	ETC特別割引 (横浜青葉本→寒川南)	1回	990	
2024/05/29	ETC特別割引 (寒川南→横浜青葉本)	1回	990	
2024/05/31	ETC中日本 (平塚本線→平塚東)	1回	320	
	「その他ご利用明細」			

備考欄に*印のあるご利用分は、一部または全額をご入金いただいた明細です。「今回ご利用金額」へは差額を記載しております。

- <ショッピングご利用のお客様へのご案内>
- ・1回払いを除き、商品の瑕疵、役務の未提供などを理由にお支払いを止めることができます場合があります(抗弁権の接続)。
- <キャッシングご利用のお客様へのご案内>
- ・本ご利用明細書では、貸金業法第17条第6項に基づき、一定期間(ご利用:毎月1日~末日/ご返済:毎月15日~今月14日)におけるキャッシングサービスのご利用・ご返済に関するお取引明細を記載しております。
 - ・『キャッシングご入金明細』は2024年05月末日までのご利用分に対し、2024年06月14日までのご入金の明細を表示しています。
 - ・2024年06月のご利用に対するご入金については、翌月のご利用明細書でご案内いたします。
 - ・お支払指定口座の表示がない場合は、お支払日までに当社が指定する口座にお振り込みください。
 - ・お支払方法について、1回払いは「一括返済方式」、リボ払いは「定額リボルビング方式」を表します。
 - ・今回のご利用に際し、新たにご提出いただいた書面はございません。
 - ・キャッシングサービスのご利用および返済金のお支払いを提携金融機関ATMで行う場合の当社所定の利用手数料(但し、利息制限法施行令第2条に定める額を上限とします)、カード再発行手数料*、および公租公課はお客様にご負担いただきます。*一部のカードは再発行手数料はかかりません。
- [当社が契約する貸金業務にかかる指定紛争解決機関の名称 日本貸金業協会 貸金業相談・紛争解決センター]

口座番号連絡書

フジックス様

2024年4月7日

支店

店番号

預金種類

口座番号

※ Web通帳(通帳不発行型)の口座ですので、本書にて口座番号をご確認ください。
通帳の表紙コピーが必要な場合、本書を印刷の上ご利用ください。

※ 口座のご名義は、カタカナにて表示しております。21文字以上の場合、20文字まで表示しております。

会 派 名 称	支出伝票番号
公明党	1658

政 務 活 動 費 支 出 伝 票

経費区分	調査研究費		
支出年月日	令和06年07月04日		
支 出 額	12,068 円		
使 途 及 び 内 容			
交通費(ガソリン代 50%)			
按分による支出の場合の記載事項			
・全体の経費	(24,136 円)	.. A
・按分の率	(50%) B
A × B =			政務活動費の支出額
			12,068 円
<p>《領収書等証拠書類の添付欄》</p> <p>7月4日 タカヤマファイナンシャル 69,788 円 -</p>			

備 考 欄
7月分

タカシマヤカード《ゴールド》 ご利用明細書

2024年06月14日現在

請求会社 高島屋ファイナンシャル・パートナーズ株式会社

東京都中央区日本橋2-12-10 高島屋グループ本社ビル
登録番号 関東財務局長第01325号

藤井 深介 様

カード番号 [REDACTED]
キャッシング設定日 2007年05月19日

ご請求金額 69,788円
お支払日 2024年07月04日 木曜日
お支払 [REDACTED]
指定口座 [REDACTED] NO. [REDACTED]
口座名義人 フジイ シンスケ

	ショッピング	キャッシング
ご利用可能枠	[REDACTED]円	[REDACTED]円
リボ払/コース	標準コース	標準コース
実質年率	9.6%	18.0%
キャッシング遅延損害金		20.0%

口座へのご準備はお支払日の前日(金融機関営業日)までにお願いたします。

2024年 5月末日現在

タカシマヤポイント

前月からの繰越	[REDACTED]
当月タカシマヤのご利用分	[REDACTED]
当月一般加盟店ご利用分	[REDACTED]
当月ポイント利用	[REDACTED]
今期積立中ポイント	[REDACTED]

ポイント有効期限のご案内

現在利用可能ポイント	[REDACTED]
------------	------------

※ポイントと請求の対象期間は異なります。

ポイントの積立期間	毎年 5月末日
今期獲得分利用期限	25年 5月末日

今期積立期限を過ぎると2,000点未満は失効します。積立期限内にたまった2,000点単位のポイントは、有効期限(積立期間+1年間)を過ぎると失効します。有効期限までに高島屋各店でのお買物にご利用ください。

タカシマヤ店内ご優待率・お買上累計額のご案内 2024年 5月末日現在

タカシマヤ店内ご優待率 (%)	[REDACTED]
お買上累計額 (円)	[REDACTED]

タカシマヤ店内ご優待率適用期限 2025年1月まで

ご利用内容: 2024年06月14日現在 2024年06月15日以降のご入金につきましては本明細に反映しておりません。
下記明細の備考欄に * 印のあるご利用分は、一部または全額をご入金いただいた明細です。「今回ご利用金額」へは差額を記載しております。

ご請求内訳	5/14現在の残高	6/14現在の左記へのご入金	今回ご利用金額	6/14現在の残高	今回ご請求金額	うち手数料/利息/遅延損害金	今回お支払い後残高
総額	[REDACTED]	[REDACTED]	69,788	69,788	69,788		[REDACTED]
ショッピング	[REDACTED]	[REDACTED]	57,688	57,688	57,688		[REDACTED]
キャッシング	[REDACTED]	[REDACTED]	12,100	12,100	12,100		[REDACTED]
その他請求	[REDACTED]	[REDACTED]					[REDACTED]

今回ご請求額の元金充当額 ショッピング 57,688円 キャッシング [REDACTED]円

ご利用明細

ご利用年月日	ご利用店名及び商品名	家族	支払区分	ご利用金額	備考
	「ショッピングご利用明細」				
[REDACTED]	[REDACTED]			[REDACTED]	
20240511	イデミツ (アポロステーション)		1回	3,151	

ご利用明細

ご利用 年月日	ご利用店名及び商品名	家 族	支払 区分	ご利用金額	備 考
20240515	イデミツ (アポロステーション)		1回	6,225	
20240522	イデミツ (アポロステーション)		1回	7,864	
20240526	イデミツ (アポロステーション)		1回	2,786	
20240604	イデミツ (アポロステーション)		1回	4,110	
	「その他ご利用明細」				

備考欄に*印のあるご利用分は、一部または全額をご入金いただいた明細です。「今回ご利用金額」へは差額を記載しております。

- <ショッピングご利用のお客様へのご案内>
- ・1回払いを除き、商品の瑕疵、役務の未提供などを理由にお支払いを止めることができます場合があります（抗弁権の接続）。
- <キャッシングご利用のお客様へのご案内>
- ・本ご利用明細書では、貸金業法第17条第6項に基づき、一定期間（ご利用：毎月1日～末日／ご返済：毎月15日～今月14日）におけるキャッシングサービスのご利用・ご返済に関するお取引明細を記載しております。
 - ・『キャッシングご入金明細』は2024年05月末日までのご利用分に対し、2024年06月14日までのご入金の明細を表示しています。2024年06月のご利用に対するご入金については、翌月のご利用明細書でご案内いたします。
 - ・お支払指定口座の表示がない場合は、お支払日までに当社が指定する口座にお振り込みください。
 - ・お支払方法について、1回払いは「一括返済方式」、リボ払いは「定額リボルビング方式」を表します。
 - ・今回のご利用に際し、新たにご提出いただいた書面はございません。
 - ・キャッシングサービスのご利用および返済金のお支払いを提携金融機関ATMで行う場合の当社所定の利用手数料（但し、利息制限法施行令第2条に定める額を上限とします）、カード再発行手数料*、および公租公課はお客様にご負担いただきます。*一部のカードは再発行手数料はかかりません。
- [当社が契約する貸金業務にかかる指定紛争解決機関の名称 日本貸金業協会 貸金業相談・紛争解決センター]

☆apollostationカード
で、お得!!



2024年 5月11日 319612
伝No: 10289

☆apollostationカード
で、お得!!



apollo station
お客様控え
(クレジット領収書)

319612
セルフリーダー湘南
TEL 0463-32-5113
相原興業株式会社
神奈川県平塚市平塚2-44-16
TEL 0463-32-5113

売上 登録番号 T6021001032248
2024年 5月11日 12:23
FUJII SHINSUKE様
クレジット IC

レギュラーガソリン	P-10(内)
19.33 L 0163.0	3151円
(内、値引 -06.0)	-115円)

合計 3,151円
(内、消費税等(10.00%) 286円)

DrivePayお問合せ番号:5793397-04198

支払区分:一括
承認No.0000016550
端末処理通番:10960

伝No: 10289 担当:8800

出光初の非接触ツールは知ってますか
入会金 年会費無料
お使いのICクレジットカード登録OK
登録5分 店内受付
その名は ドライブベイ!!
お気軽にお声掛け下さい。

【値引】
利用期間:2024/02/06~2024/06/30



上記QRを読取装置にかざしてください。

1回限り有効
発行店のみ有効
N00020031961200660405BC0NY-SOK000000
359472-319612-202405111223

☆apollostationカード
で、お得!!



2024年 5月15日 319612
伝No: 10632

☆apollostationカード
で、お得!!



apollo station
お客様控え
(クレジット領収書)

319612
セルフリーダー湘南
TEL 0463-32-5113
相原興業株式会社
神奈川県平塚市平塚2-44-16
TEL 0463-32-5113

売上 登録番号 T6021001032248
2024年 5月15日 21:17
FUJII SHINSUKE様
クレジット IC

レギュラーガソリン	P-10(内)
37.50 L 0166.0	6225円
(内、値引 -06.0)	-225円)

合計 6,225円
(内、消費税等(10.00%) 566円)

DrivePayお問合せ番号:5793397-04198

支払区分:一括
承認No.0000016568
端末処理通番:11610

伝No: 10632 担当:8800

出光初の非接触ツールは知ってますか
入会金 年会費無料
お使いのICクレジットカード登録OK
登録5分 店内受付
その名は ドライブベイ!!
お気軽にお声掛け下さい。

【値引】
利用期間:2024/02/06~2024/06/30



上記QRを読取装置にかざしてください。

1回限り有効
発行店のみ有効
N00020031961200660405FLOHJ-SOK000000
359472-319612-202405152117



apollostation

昭和礦油(株)
プラザ長者町
神奈川県横浜市中区
扇町4-12-1
TEL:045-641-7418 SS:13025-43299
登録番号:T7010801005652

クレジットカード売上票

2024年05月22日 15:34 伝票No.5798
取引通番 8483

FUJII SHINSUKE 様
514-43299-9516-0002 EP 13025

一般掘携 車番01213

0120-00 1993
レギュラー ガソリン P13 ¥7864
数量 46.81L
単価 @168

合計 ¥7,864
(内税分消費税 ¥715)
(内税10%対象額 ¥7864)
(内税10%消費税 ¥715)

承認No.0000016576
支払方法一括
クレジットご利用額 ¥7,864
有効期限 XX年XX月 企業ユ-ト* 0035
2:0000000-0:0000000

お客様控え

係員: 02
処理日付:2024/05/22 1993-1993
EasyPayお問合せ番号:5793397-04198
100取引
オイル交換はお済みですか



apollostationカードがお得
詳しくはスタッフまで！

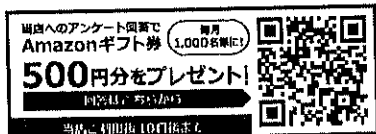

2024年 5月26日 352692
伝No: 10558

apollostationカードがお得
詳しくはスタッフまで！



apollo station
お客様控え
(クレジット領収書)

352692

セルフリーダー 銀河大橋
TEL 0463-59-9940

相原興業株式会社
神奈川県平塚市四之宮4丁目2-20
TEL 0463-59-9940

売上 登録番号 T6021001032248
2024年 5月26日
14:32

FUJII SHINSUKE様
クレジット IC

レギュラーガソリン P- 4(内)
17.09 L 0163.0 2786円
01200.00
(内、DP値引 -06.0 -102円)

合計 2,786円
(内、消費税等(10.00%) 253円)

DrivePayお問合せ番号:5793397-04198

支払区分:一括
承認No.0000016584
端末処理通番:05703

伝No: 10558 担当:8800

【値引き】
利用期間:2024/05/10~2024/09/10



上記QRを読取装置にかざしてください。

有効期限内 1回限り有効
発行店のみ有効
N00020035269200700205QE0W8-S0K000000
379619-352692-202405261432

apollostationカードがお得
詳しくはスタッフまで！

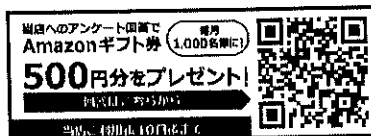

2024年 6月 4日 352692
伝No: 10322

apollostationカードがお得
詳しくはスタッフまで！



apollo station
お客様控え
(クレジット領収書)

352692

セルフリーダー 銀河大橋
TEL 0463-59-9940

相原興業株式会社
神奈川県平塚市四之宮4丁目2-20
TEL 0463-59-9940

売上 登録番号 T6021001032248
2024年 6月 4日
12:37

FUJII SHINSUKE様
クレジット IC

レギュラーガソリン P- 1(内)
25.06 L 0164.0 4110円
01200.00
(内、DP値引 -06.0 -150円)

合計 4,110円
(内、消費税等(10.00%) 374円)

DrivePayお問合せ番号:5793397-04198

支払区分:一括
承認No.0000016592
端末処理通番:04091

伝No: 10322 担当:8800

【値引き】
利用期間:2024/05/10~2024/09/10



上記QRを読取装置にかざしてください。

有効期限内 1回限り有効
発行店のみ有効
N000200352692007001064G11Q-S0K000000
379619-352692-202406041237

口座番号連絡書

グイックス様

2024年4月7日

店番号

預金種類

口座番号

※ Web通帳(通帳不発行型)の口座ですので、本書にて口座番号をご確認ください。
通帳の表紙コピーが必要な場合、本書を印刷の上ご利用ください。

※ 口座のご名義は、カタカナにて表示しております。21文字以上の場合、20文字まで表示しております。

会 派 名 称	支出伝票番号
公明党	519

政務活動費支出伝票

経費区分	調査研究費	
支出年月日	令和06年07月05日	
支 出 額	2,500 円	
使 途 及 び 内 容		
交通費(ガソリン代 50%)		
按分による支出の場合の記載事項		
・全体の経費	(5,000 円)	.. A
・按分の率	(50%) B
		政務活動費の支出額
A × B =		2,500 円
《領収書等証拠書類の添付欄》		



apollostation

昭和润滑油 (株)
 セルフ補償
 神奈川県横浜市
 浦貫3-20-2
 TEL:046-843-2131 SS:13025-12777
 登録番号: T7010801005652

令 頁 引 収 書

2024年07月05日 15:34 伝票No.1407
 取引種番 2712

上 530-12777-0000-0008 * 13025
 現金

0120-00 3481
 レギュラー ガソリン P01 ¥5000
 数量 27.94L
 (単価 @179)

合計 ¥5,000
 (内税10%消費税 ¥455)
 (内税10%対象額 ¥5000)
 (内税10%消費税 ¥455)

現金計 ¥5,000

お預り ¥10,000
 お釣り ¥5,000

4:0000000-0:00000000 01

処理日付: 2024/07/05 3481-3481
 100取引
 領収書にかえさせていただきます。

当店へのアンケート回答で
 Amazonギフト券
 500円分をプレゼント!
 (毎月1,000名様に)
 画面はごちからへ
 当店ご利用後10日後まで

備 考 欄

会派名称	支出伝票番号
公明党	524

政務活動費支出伝票

経費区分	調査研究費		
支出年月日	令和06年07月05日		
支出額	600 円		
使 途 及 び 内 容	交通費(駐車場利用料)		
按分による支出の場合の記載事項	・全体の経費 (600 円) .. A ・按分の率 (100%) B A × B = 600 円		
政務活動費の支出額			
600 円			
《領収書等証拠書類の添付欄》			
<p>領収書</p> <p>N.T.T.L・パルク 北久里浜第1駐車場 株式会社N.T.T.L・パルク 登録番号T9011001025282 消費税率 内税10%</p> <p>駐車番号 004番 入庫時間 07/05日 09:21 出庫時間 07/05日 10:33 請求金額 600円 現金 600円 領収日 2024#07/05日</p>			

備 考 欄
急傾斜地対策調査



会派名称	支出伝票番号
公明党	161

政務活動費支出伝票

経費区分	調査研究費	
支出年月日	令和06年07月06日	
支出額	400 円	
使 途 及 び 内 容	交通費(駐車場利用料)	
按分による支出の場合の記載事項	<p>・全体の経費 (400 円) .. A</p> <p>・按分の率 (100%) B</p> <p style="text-align: center;">A × B =</p> <div style="border: 1px solid black; display: inline-block; padding: 2px;">政務活動費の支出額 400 円</div>	
<p>《領収書等証拠書類の添付欄》</p> <div style="border: 1px solid black; height: 150px; width: 100%;"></div>		
備 考 欄	<div style="border: 1px solid black; padding: 5px;"> <p>がん対策調査研究時</p> </div>	

領収書

パーキング365 淵野辺1丁目
 株式会社パーキング365
 登録番号 T5021001018053
 消費税率 内税10%

駐車番号 003番
 入庫時間 07月06日 13:42
 出庫時間 07月06日 15:25
 請求金額 400円
 現金 400円
 領収日 2024年07月06日

会派名称	支出伝票番号
公明党	523

政務活動費支出伝票

経費区分	調査研究費	
支出年月日	令和06年07月06日	
支出額	700 円	
使 途 及 び 内 容	交通費(駐車場利用料)	
按分による支出の場合の記載事項	<p>・全体の経費 (700 円) .. A</p> <p>・按分の率 (100%) B</p> <p style="text-align: right;">政務活動費の支出額</p> <p style="text-align: center;">A × B = 700 円</p>	
《領収書等証拠書類の添付欄》		
<p style="text-align: center;">ベイスクエアパーキング</p> <p style="text-align: center;">右出口精算機 横浜質市本町3-27 TEL 046-821-1221 登録番号 T6021005008822</p> <p style="text-align: center;">領 収 証</p> <p> 精算機 #01 A 精算No.000403 発券機 #06 発券No.051129 入庫時刻 2024年 7月 6日(土) 16:53 出庫時刻 2024年 7月 6日(土) 19:15 駐車時間 2:22 駐車料金 C料金 700円 店007(割04) C料金 1枚 0円 </p> <p> 合 計 700円 現金領収額 700円 お預り 1,000円 お釣り 300円 </p> <p style="font-size: small;">合計は消費税10%対象です。 またのご利用をお待ちしております。</p>		

備 考 欄
交通安全対策調査の為

会 派 名 称	支出伝票番号
公明党	761

政務活動費支出伝票

経費区分	調査研究費	
支出年月日	令和06年07月06日	
支 出 額	1,400 円	
使 途 及 び 内 容		
交通費(タクシー代)		
按分による支出の場合の記載事項		
・全体の経費	(1,400 円) .. A	
・按分の率	(100%) B	
A × B =		政務活動費の支出額 1,400 円
《領収書等証拠書類の添付欄》		

備 考 欄
旭区二俣川～旭区今宿町 文化芸術振興策について情報収集



領収書

小野寺慎一郎様

¥1,900-

10%対象小計：¥1,900 (うち消費税額¥173)

(内訳)

運賃：¥1,400

迎車料金など：¥400

※高速料金、駐車場料金などがある場合は運賃に含まれます

アプリ手数料：¥100

タクシー利用料金 (GO) として、正に領収いたしました。

(GO Pay・PayPayにてお支払い)

乗車明細

乗車日	2024/07/06(土)
乗車区間	神奈川県横浜市旭区二俣川1丁目
乗車区間	神奈川県横浜市旭区今宿町
乗車距離	178.4g
乗車距離	210.4g

登録番号：T2011501015896

GO株式会社

〒106-0041

東京都港区麻布台1丁目3-1

麻布台ヒルズ森JPタワー23F

TEL 050-3183-1250

GO BUSINESSで

\タクシービジネス利用 効率化を実現 /



社員のタクシー経費を

タクシー経費を

タクシー手配や精算の

1 自動データ管理

2 請求書に一本化!

3 時間を大幅カット!

GO BUSINESSで経費精算をもっと便利に! 詳細はこちら ▶▶▶

会派名称	支出伝票番号
公明党	206

政務活動費支出伝票

経費区分	調査研究費		
支出年月日	令和06年07月07日		
支出額	400 円		
使 途 及 び 内 容	交通費(駐車場利用料)		
按分による支出の場合の記載事項	・全体の経費 (400 円) .. A ・按分の率 (100%) B A × B = 400 円		
政務活動費の支出額			
400 円			
《領収書等証拠書類の添付欄》			
領収書			
オリバーパーキング 相模原 2 株式会社パーキング 365 登録番号 T5021001016053 消費税率 内税10%			
入庫時間 07月07日 11:41 出庫時間 07月07日 15:41 請求金額 400円 現金 400円 領収日 令和07月07日			
備考欄	防災減災対策調査研究時		



会 派 名 称	支出伝票番号
公明党	163

政務活動費支出伝票

経費区分	調査研究費		
支出年月日	令和06年07月08日		
支 出 額	200 円		
使 途 及 び 内 容	<p align="center">交通費(駐車場利用料)</p>		
按分による支出の場合の記載事項	<p>・全体の経費 (200 円) .. A</p> <p>・按分の率 (100%) B</p> <p align="center">A × B = 200 円</p> <p align="right">政務活動費の支出額</p>		
<p>《領収書等証拠書類の添付欄》</p>			
備 考 欄	<div style="border: 1px solid black; padding: 5px;"> <p align="center">目黒区駅前 駐車場 ご利用ありがとうございました</p> <p align="center">領 収 証</p> <p>入庫日時 24 年07月08日 06時24分 出庫日時 24 年07月08日 07時53分 No.01 001381 券No.01-113511</p> <p>駐車料金 一般) 200円</p> <p>料金 200円</p> <p>投入現金 10円 釣銭額 0円</p> <p>消費税 10%適用対象 登録番号 10001021936 大量企業株式会社</p> </div>		
能登半島地震を踏まえた防災・減災対策調査研究時			

会 派 名 称	支出伝票番号
公明党	207

政 務 活 動 費 支 出 伝 票

経費区分	調査研究費	
支出年月日	令和06年07月08日	
支 出 額	600 円	
使 途 及 び 内 容	交通費(駐車場利用料)	
按分による支出の場合の記載事項	<p>・全体の経費 (600 円) .. A</p> <p>・按分の率 (100%) B</p> <p style="text-align: center;">A × B =</p> <p style="text-align: right;">政務活動費の支出額</p> <p style="text-align: right;">600 円</p>	
《領収書等証拠書類の添付欄》		
<p>領収書</p> <p>オリハーパーキング 相模原2丁目 株式会社パーキング365 登録番号 T5021001016053 消費税率 内税10%</p> <p>入庫時間 07月08日 11:34 出庫時間 07月08日 12:55 請求金額 600円 現金 600円 領収日 2024年07月08日</p>		
備 考 欄	能登半島地震を踏まえた防災・減災対策調査研究時	

会派名称	支出伝票番号
公明党	204

政務活動費支出伝票

経費区分	調査研究費		
支出年月日	令和06年07月10日		
支出額	2,200	円	
使途及び内容	交通費(駐車場利用料)		
按分による支出の場合の記載事項	・全体の経費 (2,200 円) .. A ・按分の率 (100%) B 政務活動費の支出額 A x B = 2,200 円		
《領収書等証拠書類の添付欄》			
		(株)横浜貿易ビル駐車場 TEL 045-671-7768	
		領収証	
		精算機 #01 A 精算No.000061 発券機 #01 発券No.032084 入庫時刻 2024年 7月10日(水) 13:13 出庫時刻 2024年 7月10日(水) 16:40 駐車時間 3:27 駐車料金 A料金 2,200円 =====	
		合計 2,200円 現金領収額 2,200円 お預り 2,200円 お釣り 0円	
備考欄	防災減災対策調査研究時		
		またのご利用をお待ちしております。 合計は消費税率10%対象です 株式会社横浜貿易ビル 登録番号 T7020001029567 神奈川県横浜市中区山下町2番地	

会派名称	支出伝票番号
公明党	271

政務活動費支出伝票

経費区分	調査研究費
支出年月日	令和06年07月11日
支出額	3,908 円

使途及び内容	交通費(電車代、バス代)
--------	--------------

按分による支出の場合の記載事項	
・全体の経費 (3,908 円) .. A	
・按分の率 (100%) B	
A × B =	政務活動費の支出額 3,908 円

《領収書等証拠書類の添付欄》

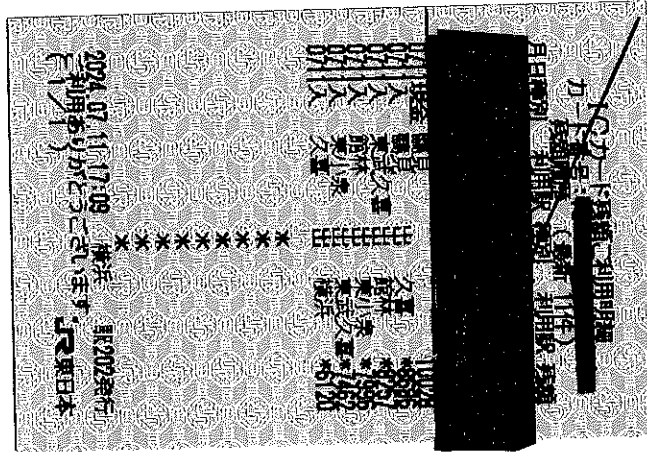

備考欄	KDDI ペブロスサイト視察 群馬県
-----	--------------------

会派名称	支出伝票番号
公明党	208

政務活動費支出伝票

経費区分	調査研究費		
支出年月日	令和06年07月13日		
支出額	600	円	
使途及び内容			
交通費(駐車場利用料)			
按分による支出の場合の記載事項			
・全体の経費	(600 円)	.. A
・按分の率	(100%) B
			政務活動費の支出額
A × B =			600 円
《領収書等証拠書類の添付欄》			
領収書			
オリバーパーキング 相模原2丁目 株式会社パーキング365 登録番号 T5021001016053 消費税率 内税10%			
		入庫時間	07月13日 18:36
		出庫時間	07月13日 20:17
		請求金額	600円
		現金	600円
		領収日	2024年07月13日
備考欄	防災減災対策調査研究時		

会 派 名 称	支出伝票番号
公明党	762

政務活動費支出伝票

経費区分	調査研究費	
支出年月日	令和06年07月13日	
支 出 額	1,400 円	
使 途 及 び 内 容	交通費(タクシー代)	
按分による支出の場合の記載事項	<p>・全体の経費 (1,400 円) .. A</p> <p>・按分の率 (100%) B</p> <p style="text-align: right;">政務活動費の支出額</p> <p style="text-align: right;">A × B = 1,400 円</p>	
<p>《領収書等証拠書類の添付欄》</p>		

備 考 欄	<p>旭区二俣川～旭区今宿町 出版・書店文化再興について情報収集</p>
-------	------------------------------------------



領収書

小野寺慎一郎様

¥1,400-

10%対象小計：¥1,400（うち消費税¥127）

(内訳)

タクシー料金：¥1,400

※高速料金、駐車場料金、迎送料金などがある場合はタクシー料金に含まれます

タクシー利用料金（GO）として、正に領収いたしました。

(GO Pay・PayPayにてお支払い)

乗車明細

乗車日時	2024/07/13(土)
乗車開始地	神奈川県横浜市旭区二俣川1丁目
乗車終了地	神奈川県横浜市旭区今宿町
乗車料金	419.6g

登録番号：T2011501015896

GO株式会社

〒106-0041

東京都港区麻布台1丁目3-1

麻布台ヒルズ森JPタワー23F

TEL 050-3183-1250

GO BUSINESSで

タクシービジネス利用 **効率化** を実現！



社員のタクシー経費を

1 自動データ管理

タクシー経費を

2 請求書に一本化！

タクシー手配や精算の

3 時間を大幅カット！

GO BUSINESS で経費精算をもっと便利に！ 詳細はこちら ▶▶▶

会 派 名 称	支出伝票番号
公明党	199

政務活動費支出伝票

経費区分	調査研究費	
支出年月日	令和06年07月15日	
支 出 額	200 円	
使 途 及 び 内 容	交通費(駐車場利用料)	
按分による支出の場合の記載事項	<p>・全体の経費 (200 円) .. A</p> <p>・按分の率 (100%) B</p> <p style="text-align: center;">$A \times B =$</p> <div style="float: right; border: 1px solid black; padding: 2px;"> 政務活動費の支出額 200 円 </div>	
<p>《領収書等証拠書類の添付欄》</p>		
備 考 欄	<p>さがみロボット産業特区における介護ロボット開発・実装事業について調査研究時 7月15日19:16~7月15日20:33 駐車料200円</p>	

2024年7月15日
 出陣
 請求
 領

会派名称	支出伝票番号
公明党	210

政務活動費支出伝票

経費区分	調査研究費		
支出年月日	令和06年07月15日		
支出額	600 円		
使途及び内容	交通費(駐車場利用料)		
按分による支出の場合の記載事項	・全体の経費 (600 円) .. A ・按分の率 (100%) B A × B = 600 円		
政務活動費の支出額			
600 円			
《領収書等証拠書類の添付欄》			
		領収書	
		オリバーパーキング 相模原2丁目 株式会社パーキング365 登録番号 T5021001016053 消費税率 内税10%	
		入庫時間	07月15日 10:56
		出庫時間	07月15日 12:30
		請求金額	600円
		現金	600円
		領収日	2024年07月15日
備考欄	防災減災対策調査研究時		

会 派 名 称	支出伝票番号
公明党	763

政務活動費支出伝票

経費区分	調査研究費	
支出年月日	令和06年07月15日	
支 出 額	1,200 円	
使 途 及 び 内 容	交通費(タクシー代)	
按分による支出の場合の記載事項	<p>・全体の経費 (1,200 円) .. A</p> <p>・按分の率 (100%) B</p> <p style="text-align: right;">政務活動費の支出額</p> <p style="text-align: right;">A × B = 1,200 円</p>	
<p>《領収書等証拠書類の添付欄》</p>		

備 考 欄
旭区二俣川～旭区今宿町 食品衛生に関する情報収集



領収書

小野寺慎一郎 様

¥1,200-

10%対象小計：¥1,200 (うち消費税額¥109)

(内訳)

タクシー料金：¥1,200

※高速料金、駐車場料金、迎撃料金などがある場合はタクシー料金に含まれます

タクシー利用料金 (GO) として、正に領収いたしました。

(GO Pay・PayPayにてお支払い)

乗車明細

乗車日	2024/07/15(月)
乗車区間	神奈川県横浜市旭区二俣川1丁目
乗車区間	神奈川県横浜市旭区今宿町
乗車時間	192.6g
乗車料金	227.1g

登録番号：T2011501015896

GO株式会社

〒106-0041

東京都港区麻布台1丁目3-1

麻布台ヒルズ森JPタワー23F

TEL 050-3183-1250

GO BUSINESSで
タクシービジネス利用 **効率化** を実現！



社員のタクシー経費を

1 自動データ管理

タクシー経費を

2 請求書に一本化！

タクシー手配や精算の

3 時間を大幅カット！

GO BUSINESS で経費精算をもっと便利に！ 詳細はこちら ▶▶▶

会派名称	支出伝票番号
公明党	211

政務活動費支出伝票

経費区分	調査研究費
支出年月日	令和06年07月16日
支出額	800 円

使 途 及 び 内 容

交通費(タクシー代 100%)

按分による支出の場合の記載事項
<p>・全体の経費 (800 円) .. A</p> <p>・按分の率 (100%) B</p> <p style="text-align: right;">政務活動費の支出額</p> <p style="text-align: center;">A × B = 800 円</p>

《領収書等証拠書類の添付欄》

領収書 現.チ.ク

2024年07月16日 -003

メーター運賃 ¥800 円

運賃料金計 ¥800 円

合計 ¥800 円

(税率10%)

登録番号 T1021001033093

現金支払 ¥800 円

車輦番号 4257

毎度ご乗車ありがとうございます

登山ハイヤー

お車のご用命は

0120-148-512

0465-22-1311

お忘れ物・ご要望は上記又は下記へ

神奈川タクシーサービス-小田原

TEL 0465-22-2099

箱根モビリティサービス (株)

備 考 欄
JR小田原駅～県西地域県政総合センター 鳥獣対策調査研究時

会 派 名 称	支出伝票番号
公明党	528

政務活動費支出伝票

経費区分	調査研究費		
支出年月日	令和06年07月17日		
支 出 額	27,130 円		
使 途 及 び 内 容			
交通費(高速道路料金)			
按分による支出の場合の記載事項			
・全体の経費	(27,130 円)	.. A
・按分の率	(100%) B
A × B =			政務活動費の支出額 27,130 円
《領収書等証拠書類の添付欄》			

備 考 欄

ご利用代金明細書兼請求書

なお、弊社課税取引がある場合、インボイスにかえさせていただきます。

2024年6月30日発行

1 / 3ページ

239-0822

神奈川県 横須賀市 浦賀 1丁目10-1-204

亀井 貴嗣 様



010000 A6110021A

013151728910233512

00002164#

いつもご利用いただきまして誠にありがとうございます。

今回のご利用明細をご案内申し上げます。

※6月25日以降の支払方法変更・繰上返済入金分・返品分等

につきましては本明細には反映されておりませんのでご了承ください。

お支払日	2024年 7月17日
ご請求金額合計	円

本カード契約以外に同一支払日・支払口座の弊社ご契約がある場合、原則、まとめて口座よりお引落しさせていただきます。契約毎のお引落しをご希望の場合はお手続きが必要となります。下記ご指定口座よりお支払日にお引き落としいたします。お引落日前日迄にご用意下さい。

ご利用のカード名称/カード会員番号 (V/Visa/M/Mastercard/J/ICBC)	
[Redacted]	
金融機関	[Redacted]
支店	[Redacted]
口座番号	[Redacted]
口座名義	亀井 貴嗣 様

個人情報保護の観点から、口座番号及びカード会員番号の一部を非表示としております。

ご利用可能枠	金利・手数料率	合計可能枠
カード利用可能枠	万円	
内カード割賦枠	万円 15.000%	
カードローン	*****	

※合計可能枠は、お持ちのすべての当社発行カードのうち最も高い可能枠を表示しております。※カード割賦枠は、リボルビング払い・回数指定分割払い・2回払い・ボーナス1回払い・ボーナス2回払いを合計した金額になります。※2回払い、ボーナス1回払いについては、手数料がかかります。

お問い合わせ先 ※お問い合わせの際はお手元にカードをご用意ください。

ご請求に関するお問い合わせ先 9:00~17:30 年中無休 (年末年始を除く)

●インフォメーションデスク TEL [Redacted]

※お問い合わせは本人会員さまからお願いします。電話番号のおかけ間違いにご注意ください。

各種お問い合わせ先 <24時間・年中無休>

[ホームページアドレス] [Redacted]

[自動音声応答サービス] ●資料請求サービス フリーコールTEL [Redacted]

携帯・PHSからもご利用いただけます。

(一部ご利用いただけないお電話・機種がございます。)

カードの紛失・盗難のご連絡 <24時間・年中無休> TEL [Redacted]

規約・規定集に「支払金合計」と記載がある場合は、「支払総額」に変更します。

ご利用内容のお問い合わせについて
まずは、ご利用先へお問い合わせをお願いします

なお、インターネット (パソコンまたはスマートフォン) で「不明な請求」を検索いただけますと、当社サイトによくお問い合わせをいただく「ご利用店名とご連絡先」が掲載されています

またインターネットでご利用店名を検索していただけますと、ご利用先やお問い合わせ先がわかる場合がございます

—住所変更手続きのお願い—

お引越し等で住所が変わられた際には、当社宛にお早めに住所変更の届出をお願いします。お届けいただけない場合、当社からの重要なお知らせが届かない場合もありますのでご注意ください。

このカードのポイント明細

下記の表は、右上記載の発行月を当月とした表記となっております。

前月ポイント残高	当月獲得ポイント	還元ポイント	当月失効済ポイント	他調整ポイント	ポイント残高
[Redacted]	[Redacted]	[Redacted]	[Redacted]	[Redacted]	[Redacted]

ポイントの内訳や獲得・利用状況、その他ポイントの詳細についてはホームページでご確認いただけます。お電話でもお問い合わせを承ります。

受付中キャッシュバック金額	[Redacted]
---------------	------------

失効予定ポイント	7月5日	8月5日	9月5日	10月5日	11月5日	12月5日
[Redacted]	[Redacted]	[Redacted]	[Redacted]	[Redacted]	[Redacted]	[Redacted]

ポイントの有効期間はポイント獲得月から2年 (ゴールドは3年) となります。ポイントの失効は毎月5日です。

ポイントプラスのご案内

〈キャッシュバック〉

トヨタ・ダイハツ・日野のお店でお取り扱いしているお車や商品のご購入および車検、法定点検、レンタカーご利用、その他サービス実施の際に還元できます。

いつでもお好きなときに、たまったポイントを商品と交換できます。

まずは、右記ホームページアドレスからデジタルカタログをご覧ください。

インターネットでも商品一覧から受付まで簡単にお手続きができます。

自動音声応答サービス (24時間・年中無休・個人会員専用)

★ポイントプラスの詳細内容は「⑤「ポイントプラスに関する詳しい資料」」をご請求ください。

(通話料無料) 携帯からもご利用いただけます。

自動音声案内にしたがって、操作してください。ご利用には会員番号 (16桁) と暗証番号 (4桁) または生年月日 (西暦で8桁) が必要です。

ご希望のサービス番号をご選択ください。

③ キャッシュバック用還元手続書のご請求
⑤ ポイントプラスに関する詳しい資料のご請求 (ポイントプラス活用ガイド)

④ メール登録用還元手続書のご請求
⑥ [Redacted] の還元受付

※一部ご利用いただけない電話の機種がございます。※ご請求いただきました資料は1週間ほどでご利用代金明細書送付のご住所へお届けいたします。

ご利用明細については、裏面をご覧ください。

ご利用年月日	ご利用店名	ポイント	ご利用金額(円)	お支払方法	今回回数	今回ご請求金額(円)	現地通貨額	通貨略称	換算レート(円)
			亀井 貴嗣 様						
24.5.2	ETC通行料金/首都高	☆	700	① 1回払	1	700	ETC 石川町	横横金支接	普通車
24.5.2	ETC通行料金/首都高	☆	720	① 1回払	1	720	ETC 横横金支接	横浜公園上	普通車
24.5.2	ETC通行料金/N東日本	☆	740	① 1回払	1	740	ETC 佐原本線	釜利谷	普通車
24.5.2	ETC通行料金/N東日本	☆	640	① 1回払	1	640	ETC 釜利谷	佐原	普通車
24.5.6	ETC通行料金/首都高	☆	700	① 1回払	1	700	ETC 石川町	横横金支接	普通車
24.5.6	ETC通行料金/首都高	☆	720	① 1回払	1	720	ETC 横横金支接	横浜公園上	普通車
24.5.6	ETC通行料金/N東日本	☆	740	① 1回払	1	740	ETC 釜利谷	佐原本線	普通車
24.5.6	ETC通行料金/N東日本	☆	740	① 1回払	1	740	ETC 佐原本線	釜利谷	普通車
24.5.9	ETC通行料金/首都高	☆	1380	① 1回払	1	1380	ETC 首都横浜青	横横金支接	普通車
24.5.9	ETC通行料金/N中日本	☆	370	① 1回払	1	370	ETC 横浜町田	横浜青葉	普通車
24.5.9	ETC通行料金/N東日本	☆	740	① 1回払	1	740	ETC 釜利谷	佐原本線	普通車
24.5.9	ETC通行料金/N東日本	☆	970	① 1回払	1	970	ETC 佐原本線	狩場	普通車
24.5.9	ETC通行料金/N東日本	☆	320	① 1回払	1	320	ETC 今井	今井	普通車
24.5.11	ETC通行料金/首都高	☆	1020	① 1回払	1	1020	ETC 横横金支接	生麦	普通車
24.5.11	ETC通行料金/首都高	☆	390	① 1回払	1	390	ETC 生麦	みなと下	普通車
24.5.11	ETC通行料金/首都高	☆	700	① 1回払	1	700	ETC 石川町	横横金支接	普通車
24.5.11	ETC通行料金/N東日本	☆	740	① 1回払	1	740	ETC 釜利谷	佐原本線	普通車
24.5.11	ETC通行料金/N東日本	☆	740	① 1回払	1	740	ETC 佐原本線	釜利谷	普通車
24.5.17	ETC通行料金/首都高	☆	520	① 1回払	1	520	ETC 三溪園	横横金支接	普通車
24.5.17	ETC通行料金/首都高	☆	720	① 1回払	1	720	ETC 横横金支接	横浜公園上	普通車
24.5.17	ETC通行料金/N東日本	☆	740	① 1回払	1	740	ETC 釜利谷	佐原本線	普通車
24.5.17	ETC通行料金/N東日本	☆	640	① 1回払	1	640	ETC 佐原	釜利谷	普通車
24.5.18	ETC通行料金/N東日本	☆	280	① 1回払	1	280	ETC 佐原本線	衣笠	普通車
24.5.21	ETC通行料金/首都高	☆	700	① 1回払	1	700	ETC 石川町	横横金支接	普通車
24.5.21	ETC通行料金/首都高	☆	720	① 1回払	1	720	ETC 横横金支接	横浜公園上	普通車
24.5.21	ETC通行料金/N東日本	☆	520	① 1回払	1	520	ETC 横須賀	釜利谷	普通車
24.5.21	ETC通行料金/N東日本	☆	520	① 1回払	1	520	ETC 釜利谷	横須賀	普通車
24.5.23	ETC通行料金/首都高	☆	720	① 1回払	1	720	ETC 横横金支接	横浜公園上	普通車
24.5.23	ETC通行料金/首都高	☆	700	① 1回払	1	700	ETC 石川町	横横金支接	普通車
24.5.23	ETC通行料金/N東日本	☆	740	① 1回払	1	740	ETC 釜利谷	佐原本線	普通車
24.5.23	ETC通行料金/N東日本	☆	740	① 1回払	1	740	ETC 佐原本線	釜利谷	普通車
24.5.25	ETC通行料金/首都高	☆	720	① 1回払	1	720	ETC 横横金支接	横浜公園上	普通車
24.5.25	ETC通行料金/首都高	☆	700	① 1回払	1	700	ETC 石川町	横横金支接	普通車
24.5.25	ETC通行料金/N東日本	☆	740	① 1回払	1	740	ETC 釜利谷	佐原本線	普通車
24.5.25	ETC通行料金/N東日本	☆	740	① 1回払	1	740	ETC 佐原本線	釜利谷	普通車

次ページへ続く

◎印のご利用分をリボ・分割払いに変更できます
お手続きは WEBサイトが便利です

24時間受付 ※最終日は19時まで

今月の最終日：8日

右記の二次元コードを読み取りサイトへログインすると、あとリボ・分割払いページに直接アクセスできます

※ポイント:今回ポイント獲得対象のご利用に☆等を表示、※お支払方法:お支払方法またはお支払回数を表示(ボ-1=ボーナス1回払い、ボ-2=ボーナス2回払い)、※今回回数:今回のお支払いが何回目かを表示、※摘要:ボーナス払いのお支払い月など一部のご利用についてのご説明(海外でのご利用には現地通貨額、通貨略称・換算レート)を表示、◎は支払方法を変更できます。ただし一部ご要望にお応えできない場合がございます。

海外ご利用分のご請求時の「円」換算について

Visaワールドワイドが決済センターでご利用データ処理時に指定した市場レートを使用します。必ずしもご利用日当日の換算レートではございません。なお、ショッピングご利用分は適用されたレートに事務処理などの費用として、当社規定の2.20%(税込)を加算させていただきます。

海外ご利用時の通貨略称ご説明

- | | | | |
|--------------------|-----------------------|-----------------------|------------------|
| 1. USD...米・ドル | 6. AUD...オーストラリア・ドル | 11. CNY...中国・元 | 16. TRY...トルコ・リラ |
| 2. HKD...香港・ドル | 7. THB...タイ・バーツ | 12. CHF...スイス・フラン | 17. EUR...ユーロ |
| 3. GBP...英・ポンド | 8. CAD...カナダ・ドル | 13. MYR...マレーシア・リンギット | |
| 4. SGD...シンガポール・ドル | 9. TWD...台湾・ドル | 14. INR...インド・ルピー | |
| 5. KRW...韓国・ウォン | 10. NZD...ニュージーランド・ドル | 15. IDR...インドネシア・ルピア | |

ご案内

★カードのご請求やサービス内容は、表面のトヨタファイナンスお問い合わせ先までお電話ください。お客さまをご担当させていただくのは下記の販売店です。お気軽にお立ち寄りください。スタッフ一同心よりお待ちしております。
ウエイズトヨタ神奈川株式会社

カードの紛失・盗難後の不正利用が増えています!

駐車中の車や、飲食店、電車内等でのカードの紛失・盗難による不正使用が、多発しております。カードの保管・管理には十分ご注意ください。また、カードの紛失・盗難に気づかれた際は、速やかに弊社までご連絡ください。

(注)弊社課税取引以外のインボイスは、ご利用店舗での交付となります。

翌月一括払いを除き、商品の取返や役務の未提供など理由に支払を停止することができる場合があります。

ご利用年月日	ご利用店名	ポイント	ご利用金額(円)	お支払方法	今回回数	今回ご請求金額(円)	現地通貨額	通貨略称	換算レート(円)
			720	1回払	1	720 ETC	横横金支接	横浜公園上	普通車
24.5.29	ETC通行料金/首都高	☆	700	1回払	1	700 ETC	石川町	横横金支接	普通車
24.5.29	ETC通行料金/N東日本	☆	740	1回払	1	740 ETC	釜利谷	佐原本線	普通車
24.5.29	ETC通行料金/N東日本	☆	740	1回払	1	740 ETC	佐原本線	釜利谷	普通車



(注) 弊社課税取引以外のインボイスは、ご利用店舗での交付となります。

会派名称	支出伝票番号
公明党	214

政務活動費支出伝票

経費区分	調査研究費	
支出年月日	令和06年07月19日	
支出額	900 円	
使途及び内容	交通費(タクシー代 100%)	
按分による支出の場合の記載事項	<p>・全体の経費 (900 円) .. A</p> <p>・按分の率 (100%) B</p> <p style="text-align: right;">政務活動費の支出額</p> <p style="text-align: center;">A × B = 900 円</p>	
<p>《領収書等証拠書類の添付欄》</p> <div style="display: flex; justify-content: space-between;"> <div style="width: 45%;"> <p>領収書 No. 9100</p> <p>現金・手・ク・割引</p> <p>日付 24年07月19日</p> <p>車番 78091</p> <p>×一夕運賃</p> <p>合計 ¥900-</p> <p>上記の通り領収致しました</p> </div> <div style="width: 45%;"> <p>消費税率 10%</p> <p>登録番号: T1021001024472</p> <p>毎度ご乗車有難うございます</p> <p>KanachuTAXI</p> <p>神奈中タクシー株式会社</p> <p>厚木営業所</p> <p>お車の御用命は ☎0570-066-311</p> <p>お忘れ物・ご要望は ☎046-250-8685</p> <p>ご意見、ご要望は</p> <p>神奈川県タクシー協会 相模支部</p> <p>☎ 046-227-0080</p> </div> </div>		

備考欄
交通安全道路整備対策調査研究時 小田急本厚木駅～県央地域県政総合センター

会派名称	支出伝票番号
公明党	215

政務活動費支出伝票

経費区分	調査研究費		
支出年月日	令和06年07月20日		
支出額	200 円		
使 途 及 び 内 容	交通費(駐車場利用料)		
按分による支出の場合の記載事項	<p>・全体の経費 (200 円) .. A</p> <p>・按分の率 (100%) B</p> <p style="text-align: right;">政務活動費の支出額</p> <p style="text-align: center;">A × B = 200 円</p>		
《領収書等証拠書類の添付欄》			
		<p style="text-align: center;">..... 領収書</p> <p style="text-align: center;">住友不動産シスコン株式会社</p> <p style="text-align: center;">入庫時刻 07月20日 13時15分</p> <p style="text-align: center;">精算時刻 07月20日 13時44分</p> <p style="text-align: center;">受領金額 200円</p> <p style="text-align: center;">2024年07月20日19時44分 発行</p> <p style="text-align: center;">適用税率10% (内税)</p> <p style="text-align: center;">登録番号T601110 1010740</p> <p style="text-align: center;">シスコンパーク矢部</p>	
備 考 欄	高齢者地域コミュニティ対策調査研究時		

会派名称	支出伝票番号
公明党	216

政務活動費支出伝票

経費区分	調査研究費
支出年月日	令和06年07月21日
支出額	1,700 円

使 途 及 び 内 容
交通費(タクシー代)

按分による支出の場合の記載事項
・全体の経費 (1,700 円) .. A ・按分の率 (100%) B $A \times B =$
政務活動費の支出額 1,700 円

<<領収書等証拠書類の添付欄>>

<table border="1"> <tr> <td>備 考 欄</td> </tr> <tr> <td>JR上溝駅前～相模原市中央区相模原4丁目 商店街活性化対策調査研究時</td> </tr> </table>	備 考 欄	JR上溝駅前～相模原市中央区相模原4丁目 商店街活性化対策調査研究時	<table border="1"> <tr> <td style="text-align: center;"> 領 収 書 規・子・ク・割引 No.1442 日付 '24年07月21日 車番 88007 000 メータ運賃 ¥1,700- 合計 ¥1,700- 上記の通り領収致しました 消費税 率 10% 登録番号：T1021001024472 毎度ご乗車有難うございます KanachuTAXI 神奈中タクシー株式会社 相模原営業所 お車の御用命は ☎0570-088-030 お忘れ物 ご要望は ☎042-763-8803 ご意見、ご要望は 神奈川県タクシー協会 相模支部 ☎ 046-227-0080 </td> </tr> </table>	領 収 書 規・子・ク・割引 No.1442 日付 '24年07月21日 車番 88007 000 メータ運賃 ¥1,700- 合計 ¥1,700- 上記の通り領収致しました 消費税 率 10% 登録番号：T1021001024472 毎度ご乗車有難うございます KanachuTAXI 神奈中タクシー株式会社 相模原営業所 お車の御用命は ☎0570-088-030 お忘れ物 ご要望は ☎042-763-8803 ご意見、ご要望は 神奈川県タクシー協会 相模支部 ☎ 046-227-0080
備 考 欄				
JR上溝駅前～相模原市中央区相模原4丁目 商店街活性化対策調査研究時				
領 収 書 規・子・ク・割引 No.1442 日付 '24年07月21日 車番 88007 000 メータ運賃 ¥1,700- 合計 ¥1,700- 上記の通り領収致しました 消費税 率 10% 登録番号：T1021001024472 毎度ご乗車有難うございます KanachuTAXI 神奈中タクシー株式会社 相模原営業所 お車の御用命は ☎0570-088-030 お忘れ物 ご要望は ☎042-763-8803 ご意見、ご要望は 神奈川県タクシー協会 相模支部 ☎ 046-227-0080				

会派名称	支出伝票番号
公明党	325

政務活動費支出伝票

経費区分	調査研究費
支出年月日	令和06年07月21日
支出額	3,750 円

使 途 及 び 内 容

交通費(ガソリン代 50%)

按分による支出の場合の記載事項

・全体の経費 (7,501 円) .. A

・按分の率 (50%) B

政務活動費の支出額

A × B =

3,750 円

《領収書等証拠書類の添付欄》

EneJet

納品書(領収書)

2024年07月07日 19:38

売上
上 様 M
6-014481-49992-001
現金フリー
車両番号 実車番
0026-00
レギュラー S P-04
29.52L *
169円 ￥4,988
(7%ETD値引 3円 -¥88)
合計 ￥4,900
(消費税10%対象 ￥4,900)
内消費税等 ￥445
お預り ￥8,000
お釣り ￥3,100

現金でお買上げの場合は領収書にかえて頂きませす。

ENEOSフロンティア
DDセルフ南林間SS
神奈川県 大和市南林間5-1-1
TEL:046-275-0385 SS-014481
登録番号: T4010001140063
サイトNo 7025-02
ターNo2634-2636
999給油監視員 2024/07/07

EneJet

納品書(領収書)

2024年07月21日 22:24

売上
上 様 M
6-014481-49992-001
現金フリー
車両番号 実車番
0026-00
レギュラー S P-10
15.67L *
169円 ￥2,648
(7%ETD値引 3円 -¥47)
合計 ￥2,601
(消費税10%対象 ￥2,601)
内消費税等 ￥236
お預り ￥10,000
お釣り ￥7,399

現金でお買上げの場合は領収書にかえて頂きませす。

ENEOSフロンティア
DDセルフ南林間SS
神奈川県 大和市南林間5-1-1
TEL:046-275-0385 SS-014481
登録番号: T4010001140063
サイトNo 4008-04
ターNo4616-4618
999給油監視員 2024/07/22

備 考 欄

会 派 名 称	支出伝票番号
公明党	518

政務活動費支出伝票

経費区分	調査研究費	
支出年月日	令和06年07月21日	
支 出 額	1,500 円	
使 途 及 び 内 容	交通費(ガソリン代 50%)	
按分による支出の場合の記載事項	<p>・全体の経費 (3,000 円) .. A</p> <p>・按分の率 (50%) B</p> <p style="text-align: right;">政務活動費の支出額</p> <p style="text-align: center;">A × B = 1,500 円</p>	

《領収書等証拠書類の添付欄》



apollostation
昭和三田(株)
セルフ浦賀
神奈川県横浜須賀野市
浦賀3-20-2
TEL:046-843-2131 SS:13025-12777
登録番号:17010801005652

2024年07月21日 15:14 伝票No.1786
取引通番 5662

領収書

上 罐
530-12777-0000-0008 * 13025
現金

0120-00 7300
レギュラー ガソリン P07 ¥3000
数量 16.76L
単価 @179

合計 ¥3,000
(内税分消費税 ¥273)
(内税10%対象額 ¥3000)
現金計 ¥3,000
(内税10%消費税 ¥273)

お支払い ¥3,000
お釣り ¥0
4:00000000-0:00000000 03

処理日付: 2024/07/21 7300-7300
100取引
領収書にかえさせていただきます。

当店のアンケート回答で
Amazonギフト券
500円分をプレゼント!
毎月1,000名様に!
回答はこちらから▶
当店は利用後10日後まで

備 考 欄

会派名称	支出伝票番号
公明党	520

政務活動費支出伝票

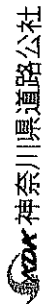
経費区分	調査研究費	
支出年月日	令和06年07月21日	
支出額	310 円	
使途及び内容	交通費(高速道路料金)	
按分による支出の場合の記載事項	<p>・全体の経費 (310 円) .. A</p> <p>・按分の率 (100%) B</p> <p style="text-align: right;">政務活動費の支出額</p> <p style="text-align: center;">A × B = 310 円</p>	
《領収書等証拠書類の添付欄》		
<div style="display: flex; justify-content: space-between;"> <div style="width: 30%;">  <p>神奈川県道路公社 三浦縦貫道路 (三浦サンサンライン)</p> <p>TEL 046-855-0593 ご利用ありがとうございます またのご利用をお待ちしております</p> </div> <div style="width: 30%; text-align: center;"> <p>領収書</p> <p>0001普通車</p> <p>小計 ¥310</p> <p>内税対象額 ¥310</p> <p>内税 10.00% ¥28</p> <p>料金 ¥310</p> <p>(内消費税等 ¥28)</p> <p>電子マネー (消費税等 ¥28)</p> </div> <div style="width: 30%;"> <p>2024年 7月21日(日) 12:20 No:0106</p> <p>事業者登録番号: T3020005003670</p> <p>番号: 00000031:</p> <p>取引No: 3733 1点</p> </div> </div>		

備考欄

会 派 名 称	支出伝票番号
公明党	1627

政 務 活 動 費 支 出 伝 票

経費区分	調査研究費	
支出年月日	令和06年07月22日	
支 出 額	4,170 円	
使 途 及 び 内 容		
交通費(駐車場利用料)		
按分による支出の場合の記載事項		
・全体の経費	(4,170 円) .. A	
・按分の率	(100%) B	
A × B =		政務活動費の支出額 4,170 円
《領収書等証拠書類の添付欄》		

備 考 欄
7月分 盲ろう者の安全対策について他

会 派 名 称	支出伝票番号
公明党	516

政務活動費支出伝票

経費区分	調査研究費	
支出年月日	令和06年07月23日	
支 出 額	1,500 円	
使 途 及 び 内 容	交通費(ガソリン代 50%)	
按分による支出の場合の記載事項	<p>・全体の経費 (3,000 円) .. A</p> <p>・按分の率 (50%) B</p> <p style="text-align: right;">政務活動費の支出額</p> <p style="text-align: center;">A × B = 1,500 円</p>	

※領収書等記帳書類の添付欄



apollostation

昭和磯油(株)
 セルフ油賣
 神奈川県横浜須賀野市
 浦賀3-20-2
 TEL:046-843-2131 SS:13025-12777
 登録番号: T7010801005652

領収書

2024年07月23日 16:01 伝票No.3097
 取引番号 6338

上 530-12777-0000-0008 * 13025 現金
 0120-00 0377 レギュラー ガソリン P13 ¥3000
 数量 16.76L
 単価 @179

合計 ¥3,000
 (内税分消費税 ¥273)
 (内税10%対象額 ¥3000)
 (内税10%消費税 ¥273)
 現金計 ¥3,000

お預り ¥3,000
 お釣り ¥0
 4:0000000-0:0000000 05

処理日付: 2024/07/28 0377-0377
 100取引
 領収書にさえさせていただきます。

当店へのアンケート回答で
 Amazonギフト券
 500円分をプレゼント!
 毎月1,000名様抽選!
 応募はご当選から
 当店ご利用後10日後まで

備考欄

会派名称	支出伝票番号
公明党	269

政務活動費支出伝票

経費区分	調査研究費	
支出年月日	令和06年07月26日	
支出額	3,124 円	
使 途 及 び 内 容	交通費(ガソリン代 50%)	
按分による支出の場合の記載事項	<p>・全体の経費 (6,248 円) .. A</p> <p>・按分の率 (50%) B</p> <p style="text-align: center;">A × B =</p> <p style="text-align: right;">政務活動費の支出額</p> <p style="text-align: right;">3,124 円</p>	
《領収書等証拠書類の添付欄》		

備 考 欄

局

会派名称	支出伝票番号
公明党	475

政務活動費支出伝票

経費区分	調査研究費	
支出年月日	令和06年07月27日	
支出額	16,056 円	
使途及び内容	交通費(ガソリン代 50%)	
按分による支出の場合の記載事項	全体経費 (32,112 円) .. A 按分の率 (50%) B 政務活動費の支出額 A x B = 16,056 円	
《領収書等証拠書類の添付欄》		

備考欄	
-----	--

EneJet

納品書(領収書)

2024年07月23日 13:57

売上
[Redacted] 様

ト-カ
IC
提携カード
車両番号 実車番
0026-00
レギュラー P-01
30.96L *

合計 170円 ¥5,263
(消費税10%対象 ¥5,263
内消費税等 ¥478)

クレジット支払
A0000000041010

有効期限: XX/XX NC IC
支払方法: 一括払い
承認番号: 0620999
現金でお支払いの場合は、
領収書にかえさせていただきます。

株式会社 豊商会
Dr. Driveサンリッチ藤沢
神奈川県 藤沢市西富1-1-2
TEL: 0466-23-8854 SS-310277
登録番号: T1020001018224
レシートNo 1692-01 デ-外No4539-4542
外通番17-01986
700豊商会 2024/07/23

EneJet

納品書(領収書)

(株)横浜米油
辻堂大平台SS
藤沢市辻堂大平台1-1-2
TEL: 0466-33-2211
登録番号: T8020001041232
2024/07/27(土)17:50

売上
レギュラー
000260 ¥5487
31.90L @172.0 L-4 N-12

小計 ¥5,487
(10%対象 ¥5,487
内消費税 ¥499)
合計 ¥5,487
承認No. 0354621
支払方法 一括

事前レ-リ OK
端末処理通番 15389

A0000000041010
※本書保管上のお願!!
財布・手帳等にはさんで保管頂く
場合は、印刷面を内側に折り保管
をお願い致します。
No. 6060 担当 [Redacted]
POS番号01
2024/07/27

小 10750



納品書(領収書)

2024年07月01日 09:23

売上

トク様
提携カード
車両番号 実車番 2230
0026-00
レギュラー P-02
30.28L *

172円 ¥5,208

合計 ¥5,208

消費税10%対象 ¥5,208

内消費税等 ¥473

クレジット支払

XXXXXXXXXX025C10801

有効期限: XX/XX NC ICS

支払方法: 一括払い

承認番号: C628657

※金額は表示の通り、税込消費税を

別添紙にてご請求いたします。

※金額には、地方消費税が含まれています。

ENEOSフロンティア南関東

DDみなとみらい店

神奈川県横浜市 中区

桜木町1-1-B

TEL:045-683-1001 SS-310504

登録番号: T4010001140063

シートNo 5411-01

※No6118-0121

外通番17-36897

2024/07/01



納品書(領収書)

2024年07月04日 21:39

売上

トク様
提携カード
車両番号 実車番 2230
0026-00
レギュラー P-05
33.00L *

174円 ¥5,742

合計 ¥5,742

消費税10%対象 ¥5,742

内消費税等 ¥522

クレジット支払

XXXXXXXXXX00041010

有効期限: XX/XX NC ICS

支払方法: 一括払い

承認番号: C140152

※金額は表示の通り、税込消費税を

別添紙にてご請求いたします。

※金額には、地方消費税が含まれています。

ENEOSフロンティア南関東

DDみなとみらい店

神奈川県横浜市 中区

桜木町1-1-B

TEL:045-683-1001 SS-310504

登録番号: T4010001140063

シートNo 7292-01

※No4586-4588

外通番17-37723

2024/07/05



納品書(領収書)

2024年07月12日 19:08

売上

トク様
提携カード
車両番号 実車番
2000-00
レギュラーガソリン P16
数量 32.58L *
単価 (170円) ¥5,539

合計 ¥5,539

(消費税10%対象 ¥5,539)

内消費税等 ¥504

クレジット支払

XXXXXXXXXX00041010

有効期限: XX/XX NC IC

支払方法: 一括払い

承認番号: 0392968

有限会社 吉田商店

WIN戸塚 SS

神奈川県 横浜市 戸塚区

影取町191

TEL:045-851-2331 SS-014138

登録番号: T3020002013185

シートNo 6955-06 デ-No0778-0781

外通番17-36362

001セルフ 2024/07/13



納品書(領収書)

(株)横浜米油
辻堂太平台SS
藤沢市辻堂太平台1-1-2
TEL:0466-33-2211
登録番号: T8020001041232
2024/07/17(水)10:35

IC様

07503

売上
レギュラー
000260 ¥4873
28.33L @172.0 L-2N-6

小計 ¥4,873

(10%対象 ¥4,873)

内消費税 ¥443

合計 ¥4,873

承認No. 0200985

支払方法 一括

事前決済 OK

端末処理番号 19083

XXXXXXXXXX00041010

※本書保管上のおお願い!!

財布・手帳等には喜んで保管頂く

場合は、印刷面を内側に折り保管

をお願い致します

No.1748 担当: XXXXX

POS番号01

2024/07/17

小 21,362

計 32,112

会 派 名 称	支出伝票番号
公明党	521

政務活動費支出伝票

経費区分	調査研究費	
支出年月日	令和06年07月27日	
支 出 額	2,000 円	
使 途 及 び 内 容	交通費(駐車場利用料)	
按分による支出の場合の記載事項	<p>・全体の経費 (2,000 円) .. A</p> <p>・按分の率 (100%) B</p> <p style="text-align: center;">A × B =</p> <div style="border: 1px solid black; display: inline-block; padding: 2px;">政務活動費の支出額 2,000 円</div>	

《領収書等証拠書類の添付欄》

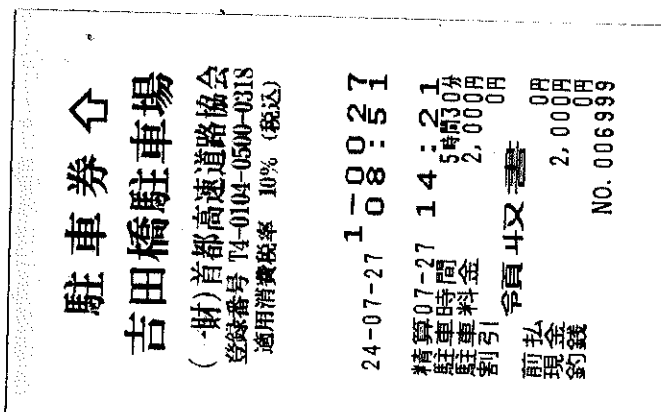

備 考 欄

商店街活性化調査、交通安全対策調査、治安対策調査

会派名称	支出伝票番号
公明党	522

政務活動費支出伝票

経費区分	調査研究費		
支出年月日	令和06年07月27日		
支出額	440 円		
使 途 及 び 内 容	交通費(駐車場利用料)		
按分による支出の場合の記載事項	<p>・全体の経費 (440 円) .. A</p> <p>・按分の率 (100%) B</p> <p style="text-align: right;">政務活動費の支出額</p> <p style="text-align: center;">A × B = 440 円</p>		
《領収書等証拠書類の添付欄》			
<p>タイムズ24株式会社 0120-77-8924 登録番号 T4010001137274 タイムズ横須賀根岸町第9</p> <p style="text-align: center;">領 収 書</p> <p>駐車位置番号:1 入庫日時 2024年07月27日 18時28分 精算日時 2024年07月27日 19時40分 No.0000012519 精算機:00921349 駐車料金 440円</p> <p>合計(税込10%) 440円 現金支払 440円 釣銭額 0円</p>			

備 考 欄
商店街活性化調査

会派名称	支出伝票番号
公明党	386

政務活動費支出伝票

経費区分	調査研究費		
支出年月日	令和06年07月28日		
支出額	800	円	
使途及び内容	交通費(駐車場利用料)		
按分による支出の場合の記載事項	・全体の経費 (800 円) .. A ・按分の率 (100%) B A × B = 800 円		
政務活動費の支出額			
800 円			
《領収書等証拠書類の添付欄》			
プラス相模原第11			
株式会社アイパック 登録番号 T8012301000034			
領収証			
精算機 #01	A 精算No.000399		
発券機 #01	発券No.074479		
入庫時刻	2024年 7月28日(日) 08:08		
出庫時刻	2024年 7月28日(日) 10:38		
駐車時間	2:30		
駐車料金	A料金	800円	
=====			
合計		800円	
現金領収額		800円	
お預り		1,000円	
お釣り		200円	
合計は消費税10%対象です			
またのご利用をお待ちしております。			
備考欄	防犯対策調査研究時		

会 派 名 称	支出伝票番号
公明党	433

政務活動費支出伝票

経費区分	調査研究費		
支出年月日	令和06年07月28日		
支 出 額	6,368 円		
使 途 及 び 内 容			
交通費(ガソリン代 50%)			
按分による支出の場合の記載事項			
・全体の経費	(12,737 円)	.. A
・按分の率	(50%) B
A × B =			政務活動費の支出額
			6,368 円
《領収書等証拠書類の添付欄》			

備 考 欄
市町村予算要望等調査研究

EneJet

領収書

ナガシマ(株)
川崎大師SS
川崎市川崎区川中島2-16-17
TEL:044-266-9015
登録番号:T3020001073791
2024/07/05(金)08:26

上様
I-32090-00012 04585 0000
売上 現金引手
レギュラー
000260 ¥1992
12.07L @165.0 L- 5 N-13
5円割引チケット適用(048437)
5円/L,個 割引 済み

小計 ¥1,992
(10%対象 ¥1,992)
内消費税 ¥181
合計 ¥1,992
お預かり ¥5000 お釣 ¥3008
上記にて領収書とさせていただきます
No.8495 担当:0001 川崎大師
POS番号01
2024/07/05 釣銭伝票No.9782

EneJet

領収書

ナガシマ(株)
川崎大師SS
川崎市川崎区川中島2-16-17
TEL:044-266-9015
登録番号:T3020001073791
2024/07/10(水)09:51

上様
I-32090-00012 04585 0000
売上 現金引手
レギュラー
000260 ¥2064
12.51L @165.0 L- 5 N-13
5円割引チケット適用(052564)
5円/L,個 割引 済み

小計 ¥2,064
(10%対象 ¥2,064)
内消費税 ¥188
合計 ¥2,064
お預かり ¥5000 お釣 ¥2936
上記にて領収書とさせていただきます
No.2915 担当:0001 川崎大師
POS番号01
2024/07/10 釣銭伝票No.0474

EneJet

領収書

ナガシマ(株)
川崎大師SS
川崎市川崎区川中島2-16-17
TEL:044-266-9015
登録番号:T3020001073791
2024/07/16(火)11:21

上様
I-32090-00012 04585 0000
売上 現金引手
レギュラー
000260 ¥1950
11.82L @165.0 L- 5 N-13
5円割引チケット適用(055703)
5円/L,個 割引 済み

小計 ¥1,950
(10%対象 ¥1,950)
内消費税 ¥177
合計 ¥1,950
お預かり ¥5000 お釣 ¥3050
上記にて領収書とさせていただきます
No.7816 担当:0001 川崎大師
POS番号01
2024/07/16 釣銭伝票No.1276

EneJet

領収書

ナガシマ(株)
川崎大師SS
川崎市川崎区川中島2-16-17
TEL:044-266-9015
登録番号:T3020001073791
2024/07/20(土)19:38

上様
I-32090-00012 04585 0000
売上 現金引手
レギュラー
000260 ¥2178
13.20L @165.0 L- 5 N-13
5円割引チケット適用(059549)
5円/L,個 割引 済み

小計 ¥2,178
(10%対象 ¥2,178)
内消費税 ¥198
合計 ¥2,178
お預かり ¥10000 お釣 ¥7822
上記にて領収書とさせていただきます
No.1455 担当:0001 川崎大師
POS番号01
2024/07/20 釣銭伝票No.1875

EneJet

領収書

ナガシマ(株)
川崎大師SS
川崎市川崎区川中島2-16-17
TEL:044-266-9015
登録番号:T3020001073791
2024/07/25(木)09:17

上様
I-32090-00012 04585 0000
売上 現金引手
レギュラー
000260 ¥2540
15.58L @163.0 L- 5 N-13
5円割引チケット適用(062285)
5円/L,個 割引 済み

小計 ¥2,540
(10%対象 ¥2,540)
内消費税 ¥231
合計 ¥2,540
お預かり ¥4000 お釣 ¥1460
上記にて領収書とさせていただきます
No.5075 担当:0001 川崎大師
POS番号01
2024/07/25 釣銭伝票No.2430

EneJet

領収書

ナガシマ(株)
川崎大師SS
川崎市川崎区川中島2-16-17
TEL:044-266-9015
登録番号:T3020001073791
2024/07/28(日)15:25

上様
I-32090-00012 04585 0000
売上 現金引手
レギュラー
000260 ¥2013
12.35L @163.0 L- 3 N- 7
5円割引チケット適用(064999)
5円/L,個 割引 済み

小計 ¥2,013
(10%対象 ¥2,013)
内消費税 ¥183
合計 ¥2,013
お預かり ¥3000 お釣 ¥987
上記にて領収書とさせていただきます
No.8319 担当:0001 川崎大師
POS番号01
2024/07/28 釣銭伝票No.2935

712,937-

会派名称	支出伝票番号
公明党	525

政務活動費支出伝票

経費区分	調査研究費	
支出年月日	令和06年07月28日	
支出額	1,260 円	
使 途 及 び 内 容	交通費(駐車場利用料)	
按分による支出の場合の記載事項	<p>・全体の経費 (1,260 円) .. A</p> <p>・按分の率 (100%) B</p> <p style="text-align: right;">政務活動費の支出額</p> <p style="text-align: center;">A × B = 1,260 円</p>	

《領収書等証拠書類の添付欄》

市役所北口駐車場

(一財)シティサポートよこすか
TEL 046-824-9091

2号機

領 収 証

精算機 #06 精算No.000308
 発券機 #01 発券No.015751
 入庫時刻 2024年 7月28日(日) 09:14
 精算時刻 2024年 7月28日(日) 12:00
 駐車時間 2:46
 駐車料金 料金 1,260円
 =====
 合 計 1,260円
 現金領収額 1,260円
 お預り 1,260円
 お釣り 0円
 合計額は消費税10%対象です。
 一般財団法人シティサポートよこすか
 登録番号 T802100500772
 横須賀市小川町11番地

またのご利用をお待ちしております。

備 考 欄

商店街活性化調査

会派名称	支出伝票番号
公明党	578

政務活動費支出伝票

経費区分	調査研究費		
支出年月日	令和06年07月28日		
支出額	200 円		
使 途 及 び 内 容			
交通費(駐車場利用料)			
按分による支出の場合の記載事項			
・全体の経費	(200 円)	.. A
・按分の率	(100%) B
			政務活動費の支出額
A × B =			200 円
《領収書等証拠書類の添付欄》			
<p>.....領収書.....</p> <p>横浜振興株式会社</p> <p>-----車室 No.3 -----</p> <p>入庫時刻 07月28日 19時03分 精算時刻 07月28日 19時08分</p> <p>受領金額 200円 2024年07月28日19時08分 発行</p> <p>適用税率10% (税込) 登録番号 T4020001 029495</p> <p>----- シンコウパーク川崎小田 -----</p>			
備考欄	原民要望により信号機明るさの調査のため		

会 派 名 称	支出伝票番号
公明党	517

政務活動費支出伝票

経費区分	調査研究費	
支出年月日	令和06年07月29日	
支 出 額	1,500 円	
使 途 及 び 内 容	交通費(ガソリン代 50%)	
按分による支出の場合の記載事項	<p>・全体の経費 (3,000 円) .. A</p> <p>・按分の率 (50%) B</p> <p style="text-align: right;">政務活動費の支出額</p> <p style="text-align: center;">A × B = 1,500 円</p>	

《領収書等証拠書類の添付欄》

apollostation
 昭和石油 (株)
 セルブ本牧
 神奈川県横浜市中央区
 本牧十二天3-6
 TEL:045-629-1093 SS:13025-11499
 登録番号: T7010801005652

領収書

セルフシャンプー洗車 400円～
 2024年07月29日 21:22 伝票No.4850
 取引通番 8936

上 様
 530-11499-0000-0000 * 13025
 現金

0120-00 7193
 レギュラー ガソリン P07 / ¥3000
 数量 17.55L

合計 ¥3,000
 (内税分消費税 ¥273)
 (内税10%対象額 ¥3000)

現金計 ¥3,000
 お預り ¥3,000
 お釣り ¥0

4:00000000-0:00000000 03

処理日付: 2024/07/30 7193-7193
 100取引
 領収書にさせていただきます。

当店へのアンケート回答で
Amazonギフト券
500円分をプレゼント!
 (毎月1,000名様!)
回答はこちらから▶
当店ご利用後10日後まで

備考欄

会派名称	支出伝票番号
公明党	526

政務活動費支出伝票

経費区分	調査研究費		
支出年月日	令和06年07月29日		
支出額	500 円		
使 途 及 び 内 容	交通費(タクシー代)		
按分による支出の場合の記載事項	・全体の経費 (500 円) .. A ・按分の率 (100%) B 政務活動費の支出額 A × B = 500 円		
《領収書等証拠書類の添付欄》			
<p>領 収 証 (チケット・カード・クーポン) 2024年07月29日 無線番号 4859号 乗車料金 ¥500円 計 500円 消費税 10.0% 日本交通横浜株式会社 登録番号:T2020001098229 お忘れ物は 日本交通横浜 本社営業所 045(811)5238 その他は カスタマーサポートデスクへ TEL050(3173)9200 平日9:00~17:00</p>			

備 考 欄
神奈川県産業振興センターから県庁 商店街活性化調査

会 派 名 称	支出伝票番号
公明党	582

政 務 活 動 費 支 出 伝 票

経費区分	調査研究費		
支出年月日	令和06年07月29日		
支 出 額	8,230 円		
使 途 及 び 内 容	交通費(高速道路料金)		
按分による支出の場合の記載事項	<p>・全体の経費 (8,230 円) .. A</p> <p>・按分の率 (100%) B</p> <p style="text-align: right;">政務活動費の支出額</p> <p style="text-align: center;">A × B = 8,230 円</p>		
《領収書等証拠書類の添付欄》			

備 考 欄	
引落額	のうち対象額¥8,230

西村 恭仁子 様へ

ポイントのご案内

今月の新規獲得ポイント
今月の特別獲得ポイント
前月までの累計ポイント
累計獲得ポイント
現在の累計ポイント
内、今月未期限のポイント
内、次月以降期限のポイント
(期限年月)
2024/08

ステージのご案内

2024年適用ステージ
2025年適用ステージ
(ご請求金額累計)

【今月のご請求で達成!】

※集計期間2024年1月~12月

あと 円で、2025年次のステージ達成目指してご利用ください。

となります。

ポイントは当月9日以降の交換を反映しておりません。ご了承ください。尚、今月の特別獲得ポイントの詳細は請求明細欄の後に表示しております。

いつもご利用いただき、誠にありがとうございます。今月分のご請求内容は下記の通りでございます。

発行カード 作成日: 2024年 7月 7日 ページ 1枚中 1枚目

ご請求金額合計

お支払日

お客様番号

2024年 7月 29日 (月曜日)

※お客様の個人情報保護のため、カード番号とは異なる番号を使用しています。

※お客様預金口座へのご入金はお前日営業日(金融機関)の 7月26日(金)までお願い申し上げます。

お支払口座

金融機関

支店名

種別・口座番号

カード総ご利用限度額

万円

内、キャッシング

万円

通常利率(年) 15.000%

■お客様総ご利用限度額は、発行するカード(原則として表/裏面に「OMI」「CFI」「QCC」記載)合計のご利用限度額となります。

お客様総ご利用限度額

万円

内、翌月1回払い以外の総ショッピング限度額

万円

内、お客様総キャッシング限度額

万円

カードキャッシングは、カードショッピングご利用額により、利用可能額が減額となることがあります。

カードキャッシングは、お客様総キャッシング限度額の範囲内となります。

ご利用残高計

(6月30日現在)

ショッピング

キャッシング

残高の内訳

一回払い	円
リボルビング払い	円
ボーナス一括払い	円
ボーナス2回払い	円
分割払い	円

円
円
円
円
円

円
円
円
円
円

月々のお支払いコース

10,000円

リボルビング払い(ショッピング)

ボーナス増額

0円

実質年率

15.000%

クレジットはあなたの信用です。ご利用は無理なく計画的に。

ご利用日	ご利用先	ご利用金額(円)	ご利用者	備考	今回のご請求金額(円)	
2024. 5. 21	ETC 大師下 第三京浜接	600	本人	ETC通行料 } 先進的がん治療の調査	76,538	
2024. 5. 21	ETC 第三京浜接 大師上	600	本人			
2024. 5. 21	ETC 新保土ヶ谷 新保土ヶ谷	260	本人			
2024. 5. 21	ETC 新保土ヶ谷 新保土ヶ谷	260	本人			
2024. 5. 25	ETC 大師下 みなと下	580	本人			
2024. 5. 25	ETC みなと上 大師上	580	本人			
2024. 6. 5	ETC 大師下 横浜公園下	640	本人	ETC通行料 } 神奈川県在住の外国人についての課題調査		
2024. 6. 5	ETC 横浜公園 第三京浜接	330	本人			
2024. 6. 5	ETC 第三京浜接 みなと下	280	本人			
2024. 6. 5	ETC みなと上 大師上	580	本人			
2024. 6. 5	ETC 新保土ヶ谷 新保土ヶ谷	260	本人			
2024. 6. 5	ETC 新保土ヶ谷 新保土ヶ谷	260	本人			
2024. 6. 6	ETC 大師下 みなと下	580	本人	ETC通行料 } 県警察における合理的配慮についての調査		
2024. 6. 6	ETC みなと上 大師上	580	本人			
2024. 6. 14	ETC 磯子 東扇島東	670	本人	ETC通行料 } 警察官育成についての調査		
2024. 6. 14	ETC 大師下 第三京浜接	600	本人			
2024. 6. 14	ETC 狩場 日野	310	本人			
2024. 6. 14	ETC 新保土ヶ谷 新保土ヶ谷	260	本人			
¥8,230					今回ご請求金額	76,538

ご利用日	ご利用先	ご利用金額(円)	ご利用者	備考	今回のご請求金額(円)
------	------	----------	------	----	-------------

(ご請求金額合計) 76,767

ご利用者様の表示は 本人：西村 恭仁子 様 となっております。

* * * 今月の特別獲得ポイントの詳細 * * *
 [REDACTED] ポイント

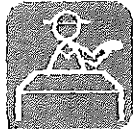

交換方法のご案内

とは？

カードショッピング月間ご利用金額
200円(税込)ごとに1ポイントプレゼント!
 ポイントの有効期間は2年間です。

24時間
 自動音声応答
 サービスで
 交換できます

※お手元にカードをご用意ください。
 ※お電話番号はお間違えないようおかけください。

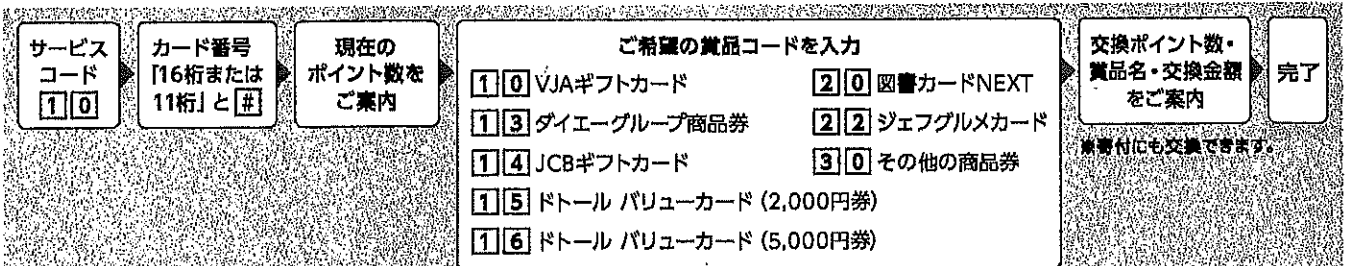

- 商品券への交換は、交換ごとに別途交換手数料500ポイントを頂戴します。(ドトールバリューカードには交換手数料はかかりません。)
- プラチナカードおよびゴールドカード([REDACTED] を除く)については交換手数料はかかりません。
- 1,000ポイント以上(1,000ポイント単位)で交換できます。ただし、JCBギフトカード、ドトールバリューカード(5,000円券)は5,000ポイント単位での交換、ドトールバリューカード(2,000円券)は2,000ポイント単位での交換となります。
- ドトールバリューカード、図書カードNEXTには有効期限がございます。

※ポイントの照会・交換サービスは、システムメンテナンスにより停止させていただく場合がございます。※交換賞品・サービスは予告なく変更する場合がございます。※ポイント交換のお申し込みは本人会員さま、家族会員さまに限ります。※交換お申し込み後の変更・取消はできません。※ポイント交換時に会員資格をお持ちでない方は、賞品等への交換には応じかねます。なお、退会後カードご利用代金明細書にポイント残高が記載される場合がございますが、交換はできません。※一部対象外のカードがございます。

[REDACTED] について詳しくはこちらから▶

会 派 名 称	支出伝票番号
公明党	758

政務活動費支出伝票

経費区分	調査研究費		
支出年月日	令和06年07月29日		
支 出 額	5,380 円		
使 途 及 び 内 容			
交通費(高速道路料金)			
按分による支出の場合の記載事項			
・全体の経費	(5,380 円)	.. A
・按分の率	(100%) B
A × B =			政務活動費の支出額
			5,380 円
《領収書等証拠書類の添付欄》			

備 考 欄	
5月17日～6月12日 ETC利用分	

[本店所在地]
(お問い合わせ先) アンサーセンター

7月ご利用代金明細照会

作成日: 2024年07月07日

お客様のご指定口座への請求の内訳

小野寺 慎一郎 様

【カードショッピングご利用について】
翌月1回払いを除き、商品の種類又は品質に関して契約の内容に適合しない場合
や役務の未提供などを理由に支払いを止めることができます。

ご請求金額合計
円 2024年07月29日(月)

今月獲得ポイント
ポイント

種別・口座番号

キャッシング 通常利率(年) 18.000% リボ払い(ショッピング) 実質年率 15.000%

今回ご請求金額(円)

備考

ご利用先

カードショッピング

●1回払い

¥ ~~8,880~~
5,380

2024. 5. 17 ETC 横新狩場接 阪東橋 320 本人 ETC通行料
2024. 5. 17 ETC 新山下第二 横新狩場接 450 本人 ETC通行料

~~1,770~~
1,770

2024. 5. 30 ETC みなと下 横新狩場接 510 本人 ETC通行料
2024. 5. 30 ETC 第三京浜接 みなと下 300 本人 ETC通行料
2024. 5. 30 ETC 新保土ヶ谷 新保土ヶ谷 320 本人 ETC通行料
2024. 5. 31 ETC 戸塚 戸塚 320 本人 ETC通行料
2024. 5. 31 ETC 戸塚 戸塚 320 本人 ETC通行料

~~3,030~~
3,030

2024. 6. 6 ETC 横新狩場接 阪東橋 320 本人 ETC通行料
2024. 6. 6 ETC みなと上 横浜駅西口 300 本人 ETC通行料
2024. 6. 6 ETC 戸塚 戸塚 320 本人 ETC通行料
2024. 6. 6 ETC 戸塚 戸塚 320 本人 ETC通行料

7月ご利用代金明細照会

お客様のご指定口座への請求の内訳

作成日: 2024年07月07日

ご利用日	ご利用先	ご利用金額(円)	ご利用形態	備考	今回ご請求金額(円)
2024. 6. 8	ETC 戸塚	320	本人	ETC通行料	
2024. 6. 8	ETC 戸塚	320	本人	ETC通行料	
2024. 6. 12	ETC 横新狩場接	320	本人	ETC通行料	
2024. 6. 12	ETC みなと上	300	本人	ETC通行料	
2024. 6. 12	ETC 新保土ヶ谷	320	本人	ETC通行料	

1,580

今回ご請求金額

(ご請求金額合計)

ご利用者欄の表示は 本人: 小野寺 慎一郎 様 となっております。

前月のご利用金額
累計のご利用金額
年会費無料まで
対象期間

2024年 6月 ~ 2025年 5月

円 円 円

会 派 名 称	支出伝票番号
公明党	769

政務活動費支出伝票

経費区分	調査研究費		
支出年月日	令和06年07月30日		
支 出 額	9,296 円		
使 途 及 び 内 容			
交通費(ガソリン代 50%)			
按分による支出の場合の記載事項			
・全体の経費 (18,593 円) .. A			
・按分の率 (50%) B			
政務活動費の支出額			
A × B = 9,296 円			
《領収書等証拠書類の添付欄》			

備 考 欄
7月分ガソリン代 給油3回

ENEOS

納品書(領収書)

2024年07月05日 10:51

売上
M-EneKey(ENEOS N) 様

M-EneKey(ENEOS N)
車両番号 実車番

0026-00
レギュラー P-04

38.00L (168円) *
¥6,384

(アPLIC-ポイント)値引 6円 -¥228

値引後単価 162円 ¥6,156

合計 ¥6,156

(消費税10%対象) ¥6,156

内消費税等 ¥560

クレジット支払

有効期限: XX/XX NC

支払方法: 一括払い

承認番号: 9999893

ENEOS SSアプリID: 0002483685

EiN EneKeyID

現金でお買い上げの場合は、
領収書にかえさせていただきます。

株式会社 豊商会
サンリッチ希望ヶ丘SS
横浜市旭区東希望ヶ丘144-10
TEL:045-366-0734 SS-310485
登録番号: T1020001016224
サイトNo 1154-02 データNo6149-6152
外通番17-23644
998豊商会 2024/07/05

EneJet

納品書(領収書)

2024年07月18日 19:18

売上
M-EneKey(ENEOS N) 様

M-EneKey(ENEOS N)
車両番号 実車番

0026-00
レギュラー P07

数量 42.00L *
単価 159円 ¥6,678

(アPLIC-ポイント)値引 3円 -¥126

値引後単価 156円 ¥6,552

(内ガソリン税) 53.80円 ¥2,260

合計 ¥6,552

(消費税10%対象) ¥6,552

内消費税等 ¥596

クレジット支払

有効期限: XX/XX NC

支払方法: 一括払い

承認番号: 9934803

ENEOS SSアプリID: 0002483685

EiN EneKeyID

現金でお買い上げの場合は領収書にかえさせていただきます。

消費税額表示のみ場合は消費税を請求書にて
ご請求いたします。

消費税には、地方消費税が含まれています。

ENEOSフロンティア南関東
DDセルフ今宿店
神奈川県横浜市旭区
今宿西町430-4
TEL:045-953-0311 SS-310503
登録番号: T4010001140063
サイトNo 7532-03 データNo####-####
外通番17-74004
998 O 1 2024/07/18

お知らせ

燃料油価格の表示には政府の補助
金を含んでいます。

ENEOS

納品書(領収書)

2024年07月30日 18:58

売上
M-EneKey(ENEOS N) 様

M-EneKey(ENEOS N)
車両番号 実車番

0026-00
レギュラー P-07

36.39L (168円) *
¥6,102

(アPLIC-ポイント)値引 6円 -¥217

値引後単価 162円 ¥5,885

合計 ¥5,885

(消費税10%対象) ¥5,885

内消費税等 ¥535

クレジット支払

有効期限: XX/XX NC

支払方法: 一括払い

承認番号: 3180091

ENEOS SSアプリID: 0002483685

EiN EneKeyID

現金でお買い上げの場合は、
領収書にかえさせていただきます。

株式会社 豊商会
サンリッチ希望ヶ丘SS
横浜市旭区東希望ヶ丘144-10
TEL:045-366-0734 SS-310485
登録番号: T1020001016224
サイトNo 5938-03 データNo9820-9823
外通番17-34115
998豊商会 2024/07/30

¥48603
18.593

会派名称	支出伝票番号
公明党	369

政務活動費支出伝票

経費区分	調査研究費		
支出年月日	令和06年07月31日		
支出額	19,288 円		
使 途 及 び 内 容	交通費(電車代、バス代)		
按分による支出の場合の記載事項	・全体の経費 (19,288 円) .. A ・按分の率 (100%) B A × B = 政務活動費の支出額 19,288 円		
《領収書等証拠書類の添付欄》			

備 考 欄
7月分として、19,288円を充当

ICカード残額ご利用明細
 カード番号: [REDACTED]
 発着履歴 (最新100件)

月日種別	利用駅	種別	利用駅	残額
0708	南林間	出	小	1831
0708	南林間	出	小	7967
0708	相模大	出	相模大	7989
0708	相模大	出	相模大	7692
0708	相模大	出	相模大	7488
0708	相模大	出	相模大	7244
0708	相模大	出	相模大	6972
0708	相模大	出	相模大	6805
0708	相模大	出	相模大	6638
0708	相模大	出	相模大	6466
0708	相模大	出	相模大	6299
0708	相模大	出	相模大	6176
0708	相模大	出	相模大	6009

2024.08.06 10:11 横浜 駅203発行
 ご利用ありがとうございます。 JR東日本
 (1/5)

ICカード番号: [REDACTED]

月日種別	利用駅	種別	利用駅	残額
0708	相模大	入	相模大	4513
0708	相模大	入	相模大	4298
0708	相模大	入	相模大	4083
0708	相模大	入	相模大	3868
0708	相模大	入	相模大	3653
0708	相模大	入	相模大	3438
0708	相模大	入	相模大	3223
0708	相模大	入	相模大	3008
0708	相模大	入	相模大	2793
0708	相模大	入	相模大	2578
0708	相模大	入	相模大	2363
0708	相模大	入	相模大	2148
0708	相模大	入	相模大	1933
0708	相模大	入	相模大	1718
0708	相模大	入	相模大	1503
0708	相模大	入	相模大	1288
0708	相模大	入	相模大	1073
0708	相模大	入	相模大	858
0708	相模大	入	相模大	643
0708	相模大	入	相模大	428
0708	相模大	入	相模大	213
0708	相模大	入	相模大	0

2024.08.06 10:11 横浜 駅203発行
 ご利用ありがとうございます。 JR東日本
 (2/5)

ICカード番号: [REDACTED]

月日種別	利用駅	種別	利用駅	残額
0712	南林間	出	南林間	3068
0712	南林間	出	南林間	2853
0712	南林間	出	南林間	2638
0712	南林間	出	南林間	2423
0712	南林間	出	南林間	2208
0712	南林間	出	南林間	1993
0712	南林間	出	南林間	1778
0712	南林間	出	南林間	1563
0712	南林間	出	南林間	1348
0712	南林間	出	南林間	1133
0712	南林間	出	南林間	918
0712	南林間	出	南林間	703
0712	南林間	出	南林間	488
0712	南林間	出	南林間	273
0712	南林間	出	南林間	58
0712	南林間	出	南林間	0

2024.08.06 10:11 横浜 駅203発行
 ご利用ありがとうございます。 JR東日本
 (3/5)

ICカード番号: [REDACTED]

月日種別	利用駅	種別	利用駅	残額
0726	相模大	入	相模大	3778
0726	相模大	入	相模大	3563
0726	相模大	入	相模大	3348
0726	相模大	入	相模大	3133
0726	相模大	入	相模大	2918
0726	相模大	入	相模大	2703
0726	相模大	入	相模大	2488
0726	相模大	入	相模大	2273
0726	相模大	入	相模大	2058
0726	相模大	入	相模大	1843
0726	相模大	入	相模大	1628
0726	相模大	入	相模大	1413
0726	相模大	入	相模大	1198
0726	相模大	入	相模大	983
0726	相模大	入	相模大	768
0726	相模大	入	相模大	553
0726	相模大	入	相模大	338
0726	相模大	入	相模大	123
0726	相模大	入	相模大	0

2024.08.06 10:11 横浜 駅203発行
 ご利用ありがとうございます。 JR東日本
 (4/5)

ICカード番号: [REDACTED]

月日種別	利用駅	種別	利用駅	残額
0729	相模大	入	相模大	3178
0729	相模大	入	相模大	2963
0729	相模大	入	相模大	2748
0729	相模大	入	相模大	2533
0729	相模大	入	相模大	2318
0729	相模大	入	相模大	2103
0729	相模大	入	相模大	1888
0729	相模大	入	相模大	1673
0729	相模大	入	相模大	1458
0729	相模大	入	相模大	1243
0729	相模大	入	相模大	1028
0729	相模大	入	相模大	813
0729	相模大	入	相模大	598
0729	相模大	入	相模大	383
0729	相模大	入	相模大	168
0729	相模大	入	相模大	0

2024.08.06 10:11 横浜 駅203発行
 ご利用ありがとうございます。 JR東日本
 (5/5)

- 7/2 運送業に関する調査
- 7/3 基地問題に関する調査
- 7/6 文化・芸術に関する調査
- 7/8 自治会活動に関する調査
- 7/10 医療施設に関する調査
- 7/11 障害者の就労に関する調査
- 7/12 若者政策に関する調査
- 7/13 横断歩道に関する調査
- 7/20 交通安全に関する調査
- 7/22 交通安全に関する調査
- 7/23 車庫証明に関する調査
- 7/24 各種団体の課題に関する調査
- 7/25 各種団体の課題に関する調査
- 7/26 各種団体の課題に関する調査
- 7/27 自治会活動に関する調査
- 7/29 労働問題に関する調査
- 7/31 運転免許に関する調査

会 派 名 称	支出伝票番号
公明党	412

政務活動費支出伝票

経費区分	調査研究費
支出年月日	令和06年07月31日
支 出 額	17,135 円
使 途 及 び 内 容	交通費(電車代、バス代)
按分による支出の場合の記載事項	<p>・全体の経費 (17,135 円) .. A</p> <p>・按分の率 (100%) B</p> <p style="text-align: right;">政務活動費の支出額</p> <p style="text-align: right;">A × B = 17,135 円</p>
《領収書等証拠書類の添付欄》	
別添	

備 考 欄
能登半島地震を踏まえた防災・減災対策調査研究時、がん対策調査研究時、高齢福祉対策 防犯対策、認知症対策、交通安全対策、危険個所調査研究時、心のサポーター研修調査研究時

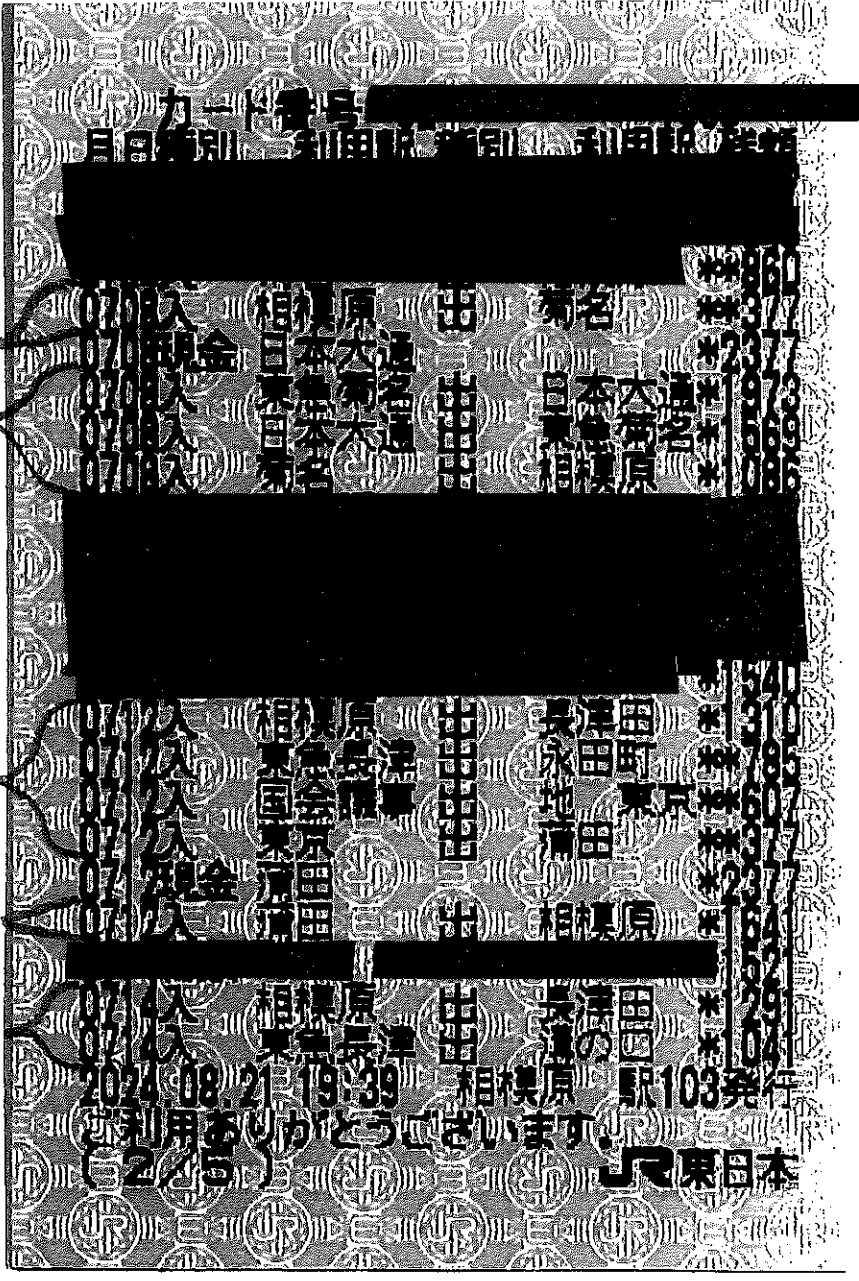

力一 番号 [Redacted]
目日別 利用別 新別 利用別 差額

483A
1291A

[Redacted]
現金 日本銀行 原大南大 出 菊名 株
日本銀行 日本銀行 日本銀行 日本銀行 日本銀行 日本銀行
日本銀行 日本銀行 日本銀行 日本銀行 日本銀行 日本銀行

1163A
736A

[Redacted]
現金 日本銀行 原大南大 出 津田 株
日本銀行 日本銀行 日本銀行 日本銀行 日本銀行 日本銀行
日本銀行 日本銀行 日本銀行 日本銀行 日本銀行 日本銀行

480A

[Redacted]
現金 日本銀行 原大南大 出 津田 株
2024 08 21 19:39 相模原 駅103発行
ご利用者様へのお知らせ
(2/5)
JR東日本

目別	利用別	種別	利用記	残高
1063円	入金	個人	東京	1063
1469円	入金	個人	東京	1469
1291円	入金	個人	東京	1291
483円	入金	個人	東京	483
1230円	入金	個人	東京	1230
1142円	入金	個人	東京	1142

合計 17,135円

2024.08.21 19:09 相模原 駅103発行
 利用ありがとうございます
 JR東日本

会 派 名 称	支出伝票番号
公明党	1716

政務活動費支出伝票

経費区分	調査研究費	
支出年月日	令和06年07月31日	
支 出 額	4,116 円	
使 途 及 び 内 容		
交通費(ガソリン代 50%)		
按分による支出の場合の記載事項		
・全体の経費	(8,233 円) .. A	
・按分の率	(50%) B	
A × B =		政務活動費の支出額 4,116 円
《領収書等証拠書類の添付欄》		

備 考 欄
7月給油分(2件)

ENEOS

納品書(領収書)

2024年07月08日 12:31

売上

上 様 M

6-310485-49994-001

現金フリー

車両番号 実車番

0026-00

レギュラー P-04

25.20L

*
169円 ¥4,258

(QRコード)値引 4円 -¥100

値引後単価 166円 ¥4,158

合計 ¥4,158 ✓

(消費税10%対象 ¥4,158

内消費税等 ¥378)

お預り ¥10,000

お釣り ¥5,842

ENEOS SSアプリID: [REDACTED]

Tカード番号: [REDACTED]

Tポイント: [REDACTED] P

利用ポイント: [REDACTED] P

利用可能ポイント: [REDACTED] P

本日付与されたポイントは2~3日
目以降に反映されます。有効期限切
等の理由で、Tカードにポイントが
加算されないことがあります。

詳細はwww.tsj.te.jpにてご確認下
さい。

現金でお買い上げの場合は、

領収書にかえさせていただきます。

消費税表示のない場合消費税を

請求書にてご請求いたします。

消費税には、地方消費税が含まれて

います。

株式会社 豊商会

サンリッチ希望ヶ丘SS

横浜市旭区東希望ヶ丘144-10

TEL:045-366-0734 SS-310485

登録番号: T1020001016224

シートNo 3592-02 デ-5No5943-5945

998豊商会 2024/07/08

¥ 8,233

ENEOS

納品書(領収書)

2024年07月31日 11:58

売上

上 様 M

6-310485-49994-001

現金フリー

車両番号 実車番

0026-00

レギュラー P-04

25.00L

*
169円 ¥4,225

(アプリ)値引 6円 -¥150

値引後単価 163円 ¥4,075

合計 ¥4,075 ✓

(消費税10%対象 ¥4,075

内消費税等 ¥370)

お預り ¥10,000

お釣り ¥5,925

ENEOS SSアプリID: [REDACTED]

Tカード番号: [REDACTED]

Tポイント: [REDACTED] P

利用ポイント: [REDACTED] P

利用可能ポイント: [REDACTED] P

本日付与されたポイントは2~3日
目以降に反映されます。有効期限切
等の理由で、Tカードにポイントが
加算されないことがあります。

詳細はwww.tsj.te.jpにてご確認下
さい。

現金でお買い上げの場合は、

領収書にかえさせていただきます。

消費税表示のない場合消費税を

請求書にてご請求いたします。

消費税には、地方消費税が含まれて

います。

株式会社 豊商会

サンリッチ希望ヶ丘SS

横浜市旭区東希望ヶ丘144-10

TEL:045-366-0734 SS-310485

登録番号: T1020001016224

シートNo 6318-02 デ-5No1237-1239

998豊商会 2024/07/31

7/31

会派名称	支出伝票番号
公明党	1717

政務活動費支出伝票

経費区分	調査研究費	
支出年月日	令和06年07月31日	
支出額	3,240 円	
使 途 及 び 内 容	交通費(駐車場利用料)	
按分による支出の場合の記載事項	・全体の経費 (3,240 円) .. A ・按分の率 (100%) B A × B = 政務活動費の支出額 3,240 円	
《領収書等証拠書類の添付欄》		

備 考 欄
7月1日~7月31日 政策資料受け取りほか6件分 駐車場利用料

(株)横浜貿易ビル駐車場
TEL 045-671-7768

領収証

精算機 #01 A 精算No.000030
発券機 #01 発券No.031276
入庫時刻 2024年 7月 1日(月) 12:31
出庫時刻 2024年 7月 1日(月) 12:45
駐車時間 0:14
駐車料金 A料金 200円✓
=====
合計 200円
現金領収額 200円
お預り 200円
お釣り 0円

またのご利用をお待ちしております。
合計は消費税10%対象です
株式会社横浜貿易ビル
登録番号 T7020001029567
神奈川県横浜市中区山下町2番地

株式会社東横イン
横浜スタジアム前
045-664-1045

登録番号: T8010801008365
全て消費税10%適用対象

領収証

入庫日時 2024年07月19日 18時56分
精算日時 2024年07月19日 21時39分
No.01-000050 券No.01-262708
タワー番号 1号機 車室番号 27

駐車料金(一般) 900円
料金計 900円✓
=====
投入現金 1,000円
釣銭額 100円

領収書

車室 No.7

入庫時刻 07月10日 15時30分
精算時刻 07月10日 15時45分
受領金額 100円 ✓
2024年07月10日15時45分 発行

保土ヶ谷第2パーキング



リパーク横浜ニツ橋町

領収書

精算機 #01 A 精算No.000163
車室番号(自動車) 5
入庫時刻 2024年 7月17日(水) 16:31
精算時刻 2024年 7月17日(水) 16:53
駐車料金 A料金 200円

=====
合計 200円✓
(内税10%対象額 200円)
現金領収金額 200円
現金入金額 200円
釣銭 0円

三井不動産リアルティ株式会社
登録番号 T8010001140514

020002000154 登録番号 T802000200005
020002000154 登録番号 T802000200005
020002000154 登録番号 T802000200005
K C 馬車道パーキング
020002000154 登録番号 T802000200005
領収書
020002000154 登録番号 T802000200005
現金 ¥1,400
001-03-00288 No
020002000154 登録番号 T802000200005
020002000154 登録番号 T802000200005

↑ 料金は 1,400円

タイムズ24株式会社
0120-77-8924

登録番号 T4010001137274

タイムズ初音町3丁目

---利用明細書(お客様控え)兼 領収書---

駐車位置番号:4

入庫日時 2024年07月31日 15時01分

精算日時 2024年07月31日 15時39分

No.0000019685 精算機:00923677 1号機

駐車料金 440円

=====
合計(税込10%) ✓ 440円
外ツツ支払 ✓ 440円

ご利用明細書

支払金額 440円[一括]

カード会社名

会員番号

承認番号 0004783

6585700107435

A0000000031010

7/31

¥3,240