

会 派 名 称	支出伝票番号
公明党	983

政務活動費支出伝票

経費区分	調査研究費		
支出年月日	令和06年10月01日		
支 出 額	7,130 円		
使 途 及 び 内 容			
交通費(高速道路料金)			
按分による支出の場合の記載事項			
・全体の経費	(7,130 円)	.. A
・按分の率	(100%) B
A × B =			政務活動費の支出額
			7,130 円
《領収書等証拠書類の添付欄》			

備 考 欄	
-------	--

ご利用代金明細書

●ご利用明細

※区分について…[SP]ショッピングご利用分、[GS]キャッシングご利用分

ご利用年月日	ご利用内容/店名	区分	ご利用金額(円)	備考<海外ご利用分は現地通貨額/換算レート(円)>
2024/07/16	ETC 第三京浜接一みなと下 普通車	SP	300	
2024/07/16	ETC みなと上 一第三京浜接 普通車	SP	300	
2024/07/16	ETC 新保土ヶ谷一新保土ヶ谷 普通車	SP	320	
2024/07/16	ETC 新保土ヶ谷一新保土ヶ谷 普通車	SP	320	
2024/07/17	ETC 厚木 一綾瀬スマー 普通車	SP	360	
2024/07/17	ETC 平塚本線 一平塚本線 普通車	SP	370	
2024/07/17	ETC 綾瀬スマー一厚木 普通車	SP	360	
2024/07/17	ETC 小田原本線一小田原本線 普通車	SP	370	
2024/07/17	ETC 小田原本線一小田原本線 普通車	SP	370	
2024/07/17	ETC 平塚本線 一平塚本線 普通車	SP	370	
2024/07/18	ETC 特割横浜町田 一寒川南 普通車	SP	780	
2024/07/18	ETC 特割寒川南 一海老名 普通車	SP	390	
2024/07/19	ETC みなと上 一第三京浜接 普通車	SP	300	
2024/07/19	ETC 第三京浜接一みなと下 普通車	SP	300	
2024/07/19	ETC 新保土ヶ谷一新保土ヶ谷 普通車	SP	320	
2024/07/19	ETC 新保土ヶ谷一新保土ヶ谷 普通車	SP	320	
2024/07/19	ETC 厚木 一横浜町田 普通車	SP	660	
2024/07/29	ETC 第三京浜接一みなと下 普通車	SP	300	
2024/07/29	ETC 新保土ヶ谷一新保土ヶ谷 普通車	SP	320	
合計			7,130	

※返品等でご利用の一部にキャンセルが発生した場合、該当ご利用金額全額の取消しと、一部取消し分を差し引いたご利用額が記載されます。
(一部取消し額は記載されません。)

谷口 和史 様

お支払期日	2024年10月01日
今回ご請求金額	円 <small>※ずっと全額支払いからの減額については、会員専用ネットサービス（「お支払金額変更」メニュー）、またはサービスデスクへお電話でご変更ください。</small>
お支払いコース	口座引落しコース（ずっと全額支払い選択）
金融機関名	
支店名	
口座番号	
口座名義人	タニキチ カスファミ
<small>■引落し口座へのご準備は、お支払期日の前日（金融機関営業日）までをお願いいたします。 ■個人情報保護のため引落し口座番号の一部を非表示としております。 ■当社にて引落し結果（または再引落し結果）が確認できるまで、マルチコピー機ではお支払いいただけません。残高不足等で引落しができなかった場合、今回ご請求金額が30万円を超えるお客様は、マルチコピー機ではお支払いいただけませんので、あらかじめご了承ください。 ■引落し口座が登録されていない会員様は、ご利用代金明細書（郵送）に同封の振込用紙にて、お支払期日までにお振込みいただきますようお願いいたします。</small>	

カード番号	
お支払方法	残高スライド元利定額リボルビング払い（ずっと全額支払い選択）
リボルビング払いコース名	ショッピング ミニマム・ペイメント キャッシング ミニマム・ペイメント

※個人情報保護のためカード番号の一部を非表示としております。
 ●ご請求金額は、毎月末日に締め切り、翌々月1日（金融機関休業日の場合は翌営業日）のお支払いとなります。

●今回ご請求金額の内訳

単位：円	ショッピング	キャッシング	その他	合計
(1) 前回お支払い後残高				
(2) 新規ご利用金額【08月末日集計分】				
(3) ご利用残高【(1)+(2)】				
(4) 今回ご請求金額【10月01日分】				
(5) うち元金				
(6) うち手数料・利息				
(7) 今回お支払い後残高【(3)-(5)】				

- (1) 前回お支払い後残高…………… 09 月お支払期日分のご請求金額をお支払い後のご利用残高。明細書作成日（明細書を再作成した場合を除く）までに、09 月お支払期日分のご請求金額以外のお支払いをされた場合等は、その金額が差引かれて表示されます。ただし、下記(2)の金額は含まれません。
- (2) 新規ご利用金額…………… 08 月末日時点集計の新規ご利用金額
※加盟店からのご利用データ等の到着時期により、明細書への反映が翌月以降になる場合がございます。
- (3) ご利用残高…………… 上記(1)(2)の合計金額
- (4) 今回ご請求金額…………… 今回のご請求金額
- (5) うち元金…………… 今回のご請求金額のうち元金
- (6) うち手数料・利息…………… 今回のご請求金額のうち、手数料・利息分の合計金額
- (7) 今回お支払い後残高…………… 今回お支払い後残高 = [(3) ご利用残高] - [(5) 今回のご請求金額のうち元金]
- 商品瑕疵、役務の未提供などを理由に支払を止めることができます場合があります。

●今回獲得クレジットポイント

	加盟店/ID加盟店	特別ポイント	合計
今回ご利用金額	円	円	円
今回獲得ポイント数	pt	pt	pt

※2019年11月1日以降の…ご利用分のクレジットポイントは、…加盟店/ID加盟店に含まれています。
 ショッピングポイントはご利用の3日後に加算されており、この欄には表記されません。
 ※Tポイント履歴は、Tサイト[Tポイント/Tカード](http://tsita.jp)でご確認いただけます。

【ご利用可能枠 (ID・ETCカードも含まれます)】

カードご利用可能枠	万円
うちキャッシングご利用可能枠	**** 万円
【手数料率・利率】※ご利用代金明細書作成日時点	
ショッピング手数料率(実質年率)	18.00 %
キャッシング利率(実質年率)	17.95 %
●今回ご請求金額お支払い後、ご利用可能枠に反映するまで約4日（3営業日）かかります。	

<お問い合わせ先> サービスデスク (9:00~17:30 年中無休)
 (携帯電話・スマートフォン)
 ホームページ

7/16 基地に関する調査

7/17 市町村の課題に関する調査

7/18 市町村の課題に関する調査

7/19 市町村の課題に関する調査

7/29 労働問題に関する調査

会派名称	支出伝票番号
公明党	670

政務活動費支出伝票

経費区分	調査研究費	
支出年月日	令和06年10月02日	
支出額	1,700 円	
使 途 及 び 内 容		
交通費(タクシー代)		
按分による支出の場合の記載事項		
・全体の経費	(1,700 円) .. A	
・按分の率	(100%) B	
A × B =		政務活動費の支出額 1,700 円
《領収書等証拠書類の添付欄》		
<p>領 収 書 No.0761</p> <p>日付 2024年10月02日</p> <p>車番 004080 000</p> <p>又一日運賃 ¥1,700-</p> <p>合計 ¥1,700-</p> <p>上記の通り領収致しました</p> <p>消費税率 10%</p> <p>登録番号 : T4-0210-0101-3836</p> <p>毎度ご乗車ありがとうございます</p> <p>双葉交通株式会社 TEL 042-742-2421</p> <p>ご意見ご要望は 神奈川タクシーサービスセンター相模 TEL 040-227-0080</p>		
備 考 欄	公共事業入札制度について調査研究時 相模原市南区南台1丁目～相模原市南区上鶴間本町2丁目	

会 派 名 称	支出伝票番号
公明党	907

政 務 活 動 費 支 出 伝 票

経費区分	調査研究費		
支出年月日	令和06年10月02日		
支 出 額	400 円		
使 途 及 び 内 容	交通費(駐車場利用料)		
按分による支出の場合の記載事項	<p>・全体の経費 (400 円) .. A</p> <p>・按分の率 (100%) B</p> <p style="text-align: right;">政務活動費の支出額</p> <p style="text-align: center;">A × B = 400 円</p>		
《領収書等証拠書類の添付欄》			
<p>領収書</p> <p>オリバーパーキング 相模原2丁目 株式会社パーキング365 登録番号 T5021001016053 消費税率 内税10%</p> <p>入庫時間 10月02日 11:16 出庫時間 10月02日 12:27 請求金額 400円 現金 400円 領収日 2024年10月02日</p>			
備 考 欄	がん対策調査研究時		



会 派 名 称	支出伝票番号
公明党	1357

政 務 活 動 費 支 出 伝 票

経費区分	調査研究費		
支出年月日	令和06年10月02日		
支 出 額	6,170 円		
使 途 及 び 内 容	交通費(高速道路料金)		
按分による支出の場合の記載事項	・全体の経費 (6,170 円) .. A ・按分の率 (100%) B A × B = 政務活動費の支出額 6,170 円		
《領収書等証拠書類の添付欄》			

備 考 欄	地産地消推進対策調査研究、防災減災対策、鳥獣被害対策調査研究時
-------	---------------------------------

ご利用代金明細書兼請求書

なお、弊社課税取引がある場合、インボイスにかえさせていただきます。

2024年9月15日発行

1 / 2ページ

252-0231

神奈川県 相模原市 中央区 相模原 4丁目5-11

佐々木 正行 様



000000 AAAAAAAA

213151796755033422

00238599#

いつもご利用いただきまして誠にありがとうございます。
今回のご利用明細をご案内申し上げます。
※9月10日以降の支払方法変更・繰上返済入金分・返品分等につきましては本明細には反映されておりませんのでご了承ください。

お支払日	2024年10月 2日
ご請求金額合計	円

本カード契約以外に同一支払日・支払口座の弊社ご契約がある場合、原則、まとめて口座よりお引落しさせていただきます。契約毎のお引落しをご希望の場合はお手続きが必要となります。下記ご指定口座よりお支払日にお引き落としいたします。お引落し前日にご用意下さい。

ご利用のカード名称/カード会員番号 (V:Vian,M:Mastercard,J:JCB)	
[Redacted]	
金融機関	[Redacted]
支店	[Redacted]
口座番号	[Redacted]
口座名義	佐々木 正行 様

個人情報保護の観点から、口座番号及びカード会員番号の一部を非表示としております。

ご利用可能枠	金利・手数料率	合計可能枠
カード利用可能枠	[Redacted] 万円	

※合計可能枠は、お持ちのすべての当社発行カードのうち最も高い可能枠を表示しております。※カード割賦枠は、リボルビング払い・回数指定分割払い・2回払い・ボーナス1回払い・ボーナス2回払いを合計した金額になります。※2回払い、ボーナス1回払いについては、手数料が効かれません。

お問い合わせ先 ※お問い合わせの際はお手元にカードをご用意ください。

ご請求に関するお問い合わせ先 9:00~17:30 年中無休 (年末年始を除く)

●インフォメーションデスク TEL [Redacted]

※お問い合わせは本人会員さまからお願います。電話番号のおかけ間違いにご注意ください。

各種お問い合わせ先 <24時間・年中無休>

[ホームページアドレス] [Redacted]

[自動音声応答サービス] ●資料請求サービス フリーコールTEL [Redacted]

携帯・PHSからもご利用いただけます。

(一部ご利用いただけないお電話・機種がございます。)

カードの紛失・盗難のご連絡 <24時間・年中無休> TEL [Redacted]

規約・規定集に「支払金合計」と記載がある場合は、「支払総額」に変更します。

ご利用内容のお問い合わせについて
まずは、ご利用先へお問い合わせをお願いします

なお、インターネット (パソコンまたはスマートフォン) で
" [Redacted] 不明な請求" を検索いただきますと、当社サイトによく
お問い合わせをいただく「ご利用店名とご連絡先」が掲載されてます

またインターネットでご利用店名を検索していただきますと、
ご利用先やお問い合わせ先がわかる場合がございます

—住所変更手続きのお願い—

お引越し等で住所が変わられた際には、当社宛にお早めに住所変更の
届出をお願いします。お届けいただけない場合、当社からの
重要なお知らせが届かない場合もありますのでご注意ください。

このカードのポイント明細

下記の表は、右上記載の発行月を当月とした表記となっております。

前月ポイント残高	当月獲得ポイント	還元ポイント	当月失効済ポイント	他調整ポイント	ポイント残高	
[Redacted]	[Redacted]	[Redacted]	[Redacted]	[Redacted]	[Redacted]	
ポイントの内訳や獲得・利用状況、その他ポイントの詳細については ホームページでご確認いただけます。お電話でもお問い合わせを承ります。						
受付中キャッシュバック金額				該当なし		
失効予定 ポイント	10月5日	11月5日	12月5日	1月5日	2月5日	3月5日

ポイントの有効期間はポイント獲得月から2年 (ゴールドは3年) となります。ポイントの失効は毎月5日です。

ポイントプラスのご案内

<キャッシュバック> トヨタ・ダイハツ・日野のお店でお取り扱っているお車や商品のご購入および
車検・法定点検、レンタカーご利用、その他サービス実施の際に還元できます。 <いつでも好きなときに、たまったポイントの商品と交換できます。>
インターネットでも商品一覧から受付まで簡単に手続きができます。

自動音声応答サービス (24時間・年中無休・個人会員専用) ★ポイントプラスの詳細内容は [8] ポイントプラスに関する詳しい資料 [9] をご請求ください。

- ① [Redacted] (通話料無料) ② 自動音声案内にしたがって、操作してください。 ③ ご希望のサービス ④ キャッシュバック用還元手続書のご請求 ⑤ マイル登録用還元手続書のご請求
携帯からもご利用いただけます。 ⑥ ご利用には会員番号 (10桁) と暗証番号 (4桁) ⑦ 番号をご選択 ⑧ ポイントプラスに関する詳しい資料のご請求 ⑨ [Redacted] の還元受付
または生年月日 (西暦で8桁) が必要です。 ⑩ [Redacted] ください。 (ポイントプラス活用ガイド)

※一部ご利用いただけないお電話の機種がございます。※ご請求いただきました資料は1週間ほどでご利用代金明細書送付のご住所へお届けいたします。

ご利用明細については、裏面をご覧ください。

ご利用年月日	ご利用店名	ポイント	ご利用金額(円)	お支払方法	今回回数	今回ご請求金額(円)	ETC	河川湖沼	相模原	橋	普通車
24.7.18	ETC特別割引/N中日本	☆	1,940	1回払	1	1,940	ETC	河口湖	相模原	橋	普通車
24.7.18	ETC特別割引/N中日本	☆	1,940	1回払	1	1,940	ETC	相模原	河口湖	橋	普通車
24.8.7	ETC通行料金/N中日本	☆	270	1回払	1	270	ETC	橋	橋	橋	普通車
24.8.7	ETC通行料金/N中日本	☆	370	1回払	1	370	ETC	平塚本線	平塚本線	橋	普通車
24.8.7	ETC特別割引/N中日本	☆	530	1回払	1	530	ETC	相模原愛川	厚木	橋	普通車
24.8.8	ETC通行料金/N中日本	☆	270	1回払	1	270	ETC	橋	橋	橋	普通車
24.8.8	ETC通行料金/N中日本	☆	100	1回払	1	100	ETC	茅ヶ崎合併	茅ヶ崎合併	茅ヶ崎海岸	普通車
24.8.8	ETC通行料金/N中日本	☆	100	1回払	1	100	ETC	茅ヶ崎海岸	茅ヶ崎海岸	茅ヶ崎海岸	普通車
24.8.8	ETC特別割引/N中日本	☆	650	1回払	1	650	ETC	茅ヶ崎合併	相模原愛川	相模原愛川	普通車

** 今回ご利用金額合計 **

** ご請求金額合計 **

●ご利用の際、暗証番号が必要な場合があります。
 暗証番号は、CD・ATMをご利用の際や、ICカード対応端末でのショッピングの際に必要となります。
 ※不明な場合は、右記サービスにて暗証番号通知書のご請求を承ります。
 ※暗証番号はお電話でのご案内ができませんのでご了承ください。

合計6,170円

※ポイント:今回ポイント獲得対象のご利用に☆等を表示、※お支払方法:お支払方法またはお支払回数を表示(ポ-1=ボーナス1回払い、ポ-2=ボーナス2回払い)、※今回回数:今回のお支払いが何回目かを表示、※概要:ボーナス払いのお支払い月など一部のご利用についてのご説明(海外でのご利用には現地通貨額・通貨略称・換算レート)を表示、◎は支払方法を変更できます。ただし一部ご要望にお応えできない場合がございます。

ご案内

★カードのご請求やサービス内容は、表面のトヨタファイナンスお問い合わせ先までお電話ください。
 お客様をご担当させていただくのは下記の販売店です。お気軽にお立ち寄りください。スタッフ一同心よりお待ちしております。

カードの紛失・盗難後の不正利用が増えています!

駐車中の車や、飲食店、電車内等でのカードの紛失・盗難による不正使用が、多発しております。カードの保管・管理には十分ご注意ください。また、カードの紛失・盗難に気づかれた際は、速やかに弊社までご連絡ください。

(注) 弊社課税取引以外のインボイスは、ご利用店舗での交付となります。

翌月一括払いを除き、商品の瑕疵や役務の未提供などを理由に支払を停止することができる場合があります。

会派名称	支出伝票番号
公明党	1098

政務活動費支出伝票

経費区分	調査研究費	
支出年月日	令和06年10月03日	
支出額	2,500 円	
使 途 及 び 内 容	交通費(ガソリン代 50%)	
按分による支出の場合の記載事項	<p>・全体の経費 (5,000 円) .. A</p> <p>・按分の率 (50%) B</p> <p style="text-align: right;">政務活動費の支出額</p> <p style="text-align: center;">A × B = 2,500 円</p>	



領収書

(有)三和石油商会
三崎
神奈川県三浦市三崎町諸磯8
TEL:046-881-3014
登録番号: T9021002071473
2024/10/03(木)14:14

様
1-32121-00013 07123 0000 手
売上 現金引
レギュラー ¥5000
000260 @176.0 L-7 N-7
28.41L

小計 ¥5,000
(10%対象 ¥5,000
内消費税 ¥456)
合計 ¥5,000
上記にて領収書とさせていただきます
No. 6350 担当:0008
POS番号01
2024/10/03

備考欄

会 派 名 称	支出伝票番号
公明党	1671

政 務 活 動 費 支 出 伝 票

経費区分	調査研究費		
支出年月日	令和06年10月04日		
支 出 額	4,689 円		
使 途 及 び 内 容			
交通費(ガソリン代 50%)			
按分による支出の場合の記載事項			
・全体の経費	(9,379 円)	.. A
・按分の率	(50%) B
			政務活動費の支出額
			4,689 円
A × B =			
《領収書等証拠書類の添付欄》			
10月4日 タクマヤ77イオンビル 43,328 円 -			

備 考 欄
10月分

タカシマヤカード [] ご利用明細書

2024年09月14日現在

請求会社 高島屋フィナンシャル・パートナーズ株式会社

東京都中央区日本橋2-12-10 高島屋グループ本社ビル
登録番号 関東財務局長第01325号

藤井 深介 様

カード番号 []
キャッシング設定日 2007年03月10日

ご請求金額 43,328円
お支払日 2024年10月04日 金曜日
お支払 []
指定口座 []
口座名義人 フジィ シンステ

ご利用可能待	ショッピング []円	キャッシング []円
リボ払/コース	標準コース	標準コース
実質年率	9.6%	18.0%
キャッシング選延損害金		20.0%

口座へのご準備はお支払日の前日(金融機関営業日)までお願いいたします。

2024年 8月末日現在

タカシマヤポイント

前月からの繰越	[]
当月タカシマヤのご利用分	[]
当月一般加盟店ご利用分	[]
当月ポイント利用	[]
今期積立中ポイント	[]

ポイント有効期限のご案内

現在利用可能ポイント	[]
利用可能ポイント前期末	[]

※ポイントと請求の対象期間は異なります。	
ポイントの積立期間	毎年 5月末日
今期獲得分利用期限	26年 5月末日
前期獲得分利用期限	25年 5月末日

今期積立期限を過ぎると2,000点未満は失効します。積立期限内にたまった2,000点単位のポイントは、有効期限(積立期間+1年間)を過ぎると失効します。有効期限までに高島屋各店でお買物にご利用ください。

タカシマヤ店内ご優待率・お買上累計額のご案内 2024年 8月末日現在

タカシマヤ店内ご優待率 (%)	[]
お買上累計額 (円)	[]

本年12月末日までのお買上累計額が100万円以上の場合、来年2月から1年間のご優待率が10%になります。
タカシマヤ店内ご優待率適用期限 2025年1月まで

ご利用内容 [] 2024年09月14日現在 [] 2024年09月15日以降の正入金につきましては本明細に反映しておりません。 [] 下記明細の備考欄に * 印のあるご利用分は、一部または全額をご入金いただいた明細です。「今回ご利用金額」へは差額を記載しております。

ご請求内訳	8/14現在の残高	9/14現在の左記へのご入金	今回ご利用金額	9/14現在の残高	今回ご請求金額	うち手数料/利息/選延損害金	今回お支払い後残高
総額	[]	[]	43,328	43,328	43,328	[]	[]
リボ払い	[]	[]	0	0	0	[]	[]
1回払い	[]	[]	43,328	43,328	43,328	[]	[]
2回払い	[]	[]	[]	[]	[]	[]	[]
ボーナス払い	[]	[]	[]	[]	[]	[]	[]
ご優待	[]	[]	[]	[]	[]	[]	[]
ご返金対象額	[]	[]	[]	[]	[]	[]	[]
選延損害金	[]	[]	[]	[]	[]	[]	[]
増額払いお申出額	[]	[]	[]	[]	[]	[]	[]
小計	[]	[]	43,328	43,328	43,328	[]	[]
リボ払い	[]	[]	[]	[]	[]	[]	[]
1回払い	[]	[]	[]	[]	[]	[]	[]
手数料費用	[]	[]	[]	[]	[]	[]	[]
ご返金対象額	[]	[]	[]	[]	[]	[]	[]
選延損害金	[]	[]	[]	[]	[]	[]	[]
増額払いお申出額	[]	[]	[]	[]	[]	[]	[]
小計	[]	[]	[]	[]	[]	[]	[]
その他請求	[]	[]	[]	[]	[]	[]	[]

今回ご請求額の元金充当額 ショッピング 43,328円 キャッシング []円

ご利用明細

ご利用年月日	ご利用店名及び商品名	家族	支払区分	ご利用金額	備考
	「ショッピングご利用明細」				
2024/08/20	イデミツ (アポロステーション)		1回	2,972	/

ご利用明細

ご利用年月日	ご利用店名及び商品名	家族 支払 区分	ご利用金額	備考
2024/08/26	イデミツ(アポロシステム)	1回	6,407	

備考欄に*印のあるご利用分は、一部または全額をご入金いただいた明細です。「今回ご利用金額」へは差額を記載しております。

<ショッピングご利用のお客様へのご案内>

- ・1回払いを除き、商品の取扱い、役務の未提供などを理由にお支払いを止める場合があります(抗弁権の接続)。

<キャッシングご利用のお客様へのご案内>

- ・本ご利用明細書では、貸金業法第17条第6項に基づき、一定期間(ご利用:毎月1日~末日/ご返済:毎月15日~今月14日)におけるキャッシングサービスのご利用・ご返済に関するお取引明細を記載しております。
- ・『キャッシングご入金明細』は2024年08月末日までのご利用分に対し、2024年09月14日までのご入金の明細を表示しています。2024年09月のご利用に対するご入金については、翌月のご利用明細書でご案内いたします。
- ・お支払指定口座の表示がない場合は、お支払日までに当社が指定する口座にお振り込みください。
- ・お支払方法について、1回払いは「一括返済方式」、リボ払いは「定額リボルビング方式」を表します。
- ・今回のご利用に際し、新たにご提出いただいた書面はございません。
- ・キャッシングサービスのご利用および返済金のお支払いを提携金融機関ATMで行う場合の当社所定の利用手数料(但し、利息制限法施行令第2条に定める額を上限とします)、カード再発行手数料*、および公租公課はお客様にご負担いただきます。 *一部のカードは再発行手数料はかかりません。

[当社が契約する貸金業務にかかる指定紛争解決機関の名称 日本貸金業協会 貸金業相談・紛争解決センター]

口座番号連絡書

フジックス様

2024年4月7日

店番号

預金種類

口座番号

※ Web通帳(通帳不発行型)の口座ですので、本書にて口座番号をご確認ください。
通帳の表紙コピーが必要な場合、本書を印刷の上ご利用ください。

※ 口座のご名義は、カタカナにて表示しております。21文字以上の場合、20文字まで表示しております。

※ の金融機関コード(銀行コード)は です。

会 派 名 称	支出伝票番号
公明党	1672

政 務 活 動 費 支 出 伝 票

経費区分	調査研究費	
支出年月日	令和06年10月04日	
支 出 額	13,780 円	
使 途 及 び 内 容		
交通費(高速道路料金)		
按分による支出の場合の記載事項		
・全体の経費	(13,780 円) .. A	
・按分の率	(100%) B	
A × B =		政務活動費の支出額 13,780 円
《領収書等証拠書類の添付欄》		
10月4日	カシマヤアイトナール	43,328 円 -

備 考 欄
10月分

藤井 深介様

カード番号 〇〇〇〇〇〇〇〇〇〇〇〇
キャッシング設定日 2007年05月10日

ご請求金額 43,328円
お支払日 2024年10月04日 金曜日
お支払 〇〇〇〇〇〇〇〇〇〇〇〇
指定口座 〇〇〇〇〇〇〇〇〇〇〇〇
口座名義人 フジィ シンスケ

ご利用可能枠 〇〇〇〇〇〇円
ショッピング 〇〇〇〇〇〇円
キャッシング 〇〇〇〇〇〇円
リボ払/コース 標準コース
実質年率 9.6% 18.0%
キャッシング遅延損害金 20.0%

口座へのご準備はお支払日の前日(金融機関営業日)までをお願いいたします。

2024年 8月末日現在

タカシマヤポイント

前月からの繰越	〇〇〇〇〇
当月タカシマヤのご利用分	〇〇〇〇〇
当月一般加盟店ご利用分	〇〇〇〇〇
当月ポイント利用	〇〇〇〇〇
今期積立中ポイント	〇〇〇〇〇

ポイント有効期限のご案内

現在利用可能ポイント	〇〇〇〇〇
利用可能ポイント前期末	〇〇〇〇〇

※ポイントと請求の対象期間は異なります。
ポイントの積立期間 毎年 5月末日
今期獲得分利用期限 26年 5月末日
前期獲得分利用期限 25年 5月末日

今期積立期限を過ぎると2,000点未満は失効します。積立期限内にたまった2,000点単位のポイントは、有効期限(積立期間+1年間)を過ぎると失効します。有効期限までに高島屋各店でのお買物にご利用ください。

タカシマヤ店内ご優待率・お買上累計額のご案内 2024年 8月末日現在

タカシマヤ店内ご優待率 (%)	〇〇
お買上累計額 (円)	〇〇〇〇〇〇〇

本年12月末日までのお買上累計額が100万円以上の場合、来年2月から1年間のご優待率が10%になります。
タカシマヤ店内ご優待率適用期限 2025年1月まで

ご利用内容: 2024年09月14日現在
下記明細の備考欄に*印のあるご利用分は、一部または全額をご入金いただいた明細です。「今回ご利用金額」へは差額を記載しております。

2024年09月15日以降のご入金につきましては本明細に反映しておりません。

ご請求内訳	8/14現在の残高	9/14現在の左記へのご入金	今回ご利用金額	9/14現在の残高	今回ご請求金額	うち手数料/利息/遅延損害金	今回お支払い後残高
総額	〇〇〇〇〇	〇〇〇〇〇	43,328	43,328	43,328	〇	〇
ショッピング							
リボ払い			0	0	0		
1回払い			43,328	43,328	43,328		
2回払い							
ボーナス払い							
ご優待							
ご返金対象額							
遅延損害金							
増額払いお申出額							
小計			43,328	43,328	43,328		
キャッシング							
リボ払い							
1回払い							
手続費用							
ご返金対象額							
遅延損害金							
増額払いお申出額							
小計							
その他請求							

今回ご請求額の元金充当額 ショッピング 43,328円 キャッシング 〇〇〇〇〇円

ご利用明細

ご利用年月日	ご利用店名及び商品名	家族	支払区分	ご利用金額	備考
	ショッピングご利用明細				
2024/08/05	ETC首都高遠 (子安上→首都横浜青)		1回	610	
2024/08/05	ETC首都高遠 (首都横浜青→馬場)		1回	470	
2024/08/05	ETC中日本 (茅ヶ崎合併→茅ヶ崎合併)		1回	80	
2024/08/05	ETC中日本 (茅ヶ崎合併→茅ヶ崎合併)		1回	80	
2024/08/05	ETC特別割引 (横浜青葉本→茅ヶ崎合併)		1回	870	
2024/08/05	ETC特別割引 (茅ヶ崎合併→横浜青葉本)		1回	870	
2024/08/07	ETC中日本 (茅ヶ崎合併→茅ヶ崎合併)		1回	100	
2024/08/07	ETC中日本 (茅ヶ崎合併→茅ヶ崎合併)		1回	100	
2024/08/07	ETC特別割引 (茅ヶ崎合併→大井松田)		1回	980	
2024/08/07	ETC特別割引 (大井松田→茅ヶ崎合併)		1回	980	
2024/08/21	ETC東日本 (戸塚→戸塚)		1回	320	
2024/08/21	ETC東日本 (港北→保土ヶ谷)		1回	130	
2024/08/21	ETC首都高遠 (第三京浜接→みなど下)		1回	300	
2024/08/21	ETC首都高遠 (首都横浜青→港北第三京)		1回	400	

ご利用明細

ご利用年月日	ご利用店名及び商品名	家族	支払区分	ご利用金額	備考
2024/08/21	ETC首都高速 (みなの上→第三京浜接)		1回	300	
2024/08/21	ETC中日本 (茅ヶ崎→茅ヶ崎)		1回	310	
2024/08/21	ETC中日本 (茅ヶ崎合併→茅ヶ崎合併)		1回	100	
2024/08/21	ETC特別割引 (茅ヶ崎合併→横浜青葉本)		1回	1050	
2024/08/26	ETC東日本 (戸塚→戸塚)		1回	320	
2024/08/26	ETC東日本 (港北→保土ヶ谷)		1回	130	
2024/08/26	ETC首都高速 (首都横浜青→港北第三京)		1回	400	
2024/08/26	ETC首都高速 (みなの上→第三京浜接)		1回	300	
2024/08/26	ETC首都高速 (第三京浜接→みなの下)		1回	300	
2024/08/26	ETC中日本 (茅ヶ崎→茅ヶ崎)		1回	310	
2024/08/26	ETC特別割引 (寒川南→横浜青葉本)		1回	990	
2024/08/28	ETC東日本 (港北→保土ヶ谷)		1回	130	
2024/08/28	ETC東日本 (戸塚→戸塚)		1回	320	
2024/08/28	ETC首都高速 (首都横浜青→港北第三京)		1回	400	
2024/08/28	ETC首都高速 (みなの上→第三京浜接)		1回	300	
2024/08/28	ETC首都高速 (第三京浜接→横浜公園下)		1回	370	
2024/08/28	ETC中日本 (茅ヶ崎合併→茅ヶ崎合併)		1回	100	
2024/08/28	ETC中日本 (茅ヶ崎→茅ヶ崎)		1回	310	
2024/08/28	ETC特別割引 (茅ヶ崎合併→横浜青葉本)		1回	1050	

備考欄に*印のあるご利用分は、一部または全額をご入金いただいた明細です。「今回ご利用金額」へは差額を記載しております。

<ショッピングご利用のお客様へのご案内>

- ・1回払いを除き、商品の取扱い、役務の未提供などを理由にお支払いを止めることができます場合があります(抗弁権の接続)。

<キャッシングご利用のお客様へのご案内>

- ・本ご利用明細書では、貸金業法第17条第6項に基づき、一定期間(ご利用:毎月1日~末日/ご返済:毎月15日~今月14日)におけるキャッシングサービスのご利用・ご返済に関するお取引明細を記載しております。

- ・『キャッシングご入金明細』は2024年08月末日までのご利用分に対し、2024年09月14日までのご入金の明細を表示しています。

- ・2024年09月のご利用に対するご入金については、翌月のご利用明細書でご案内いたします。

- ・お支払指定口座の表示がない場合は、お支払日までに当社が指定する口座にお振り込みください。

- ・お支払方法について、1回払いは「一括返済方式」、リボ払いは「定額リボルビング方式」を表します。

- ・今回のご利用に際し、新たにご提出いただいた書面はございません。

- ・キャッシングサービスのご利用および返済金のお支払いを提携金融機関ATMで行う場合の当社所定の利用手数料(但し、利息制限法施行令第2条に定める額を上限とします)、

- カード再発行手数料*、および公租公課はお客様にご負担いただきます。 *一部のカードは再発行手数料はかかりません。

[当社が契約する貸金業務にかかる指定紛争解決機関の名称 日本貸金業協会 貸金業相談・紛争解決センター]

口座番号連絡書

フジイシタ 様

2024年4月7日

店番号

預金種類

口座番号

※ Web通帳(通帳不発行型)の口座ですので、本書にて口座番号をご確認ください。
通帳の表紙コピーが必要な場合、本書を印刷の上ご利用ください。

※ 口座のご名義は、カタカナにて表示しております。21文字以上の場合、20文字まで表示しております。

※ の金融機関コード(銀行コード)は です。



会派名称	支出伝票番号
公明党	672

政務活動費支出伝票

経費区分	調査研究費	
支出年月日	令和06年10月06日	
支出額	200	円
使途及び内容	交通費(駐車場利用料)	
按分による支出の場合の記載事項	<p>・全体の経費 (200 円) .. A</p> <p>・按分の率 (100%) B</p> <p style="text-align: center;">A x B =</p> <p style="text-align: right;">政務活動費の支出額</p> <p style="text-align: right;">200 円</p>	
《領収書等証拠書類の添付欄》		
<div style="text-align: right;"> <p>AMANO Management Service</p> <p>アットパーク相模原市役所第2</p> <p>登録番号T3-0200-0101-9596</p> <p>出口(市民会館側)</p> <p>領収証</p> <p>精算機 #11 P 精算No.001282 発券機 #03 発券No.035784 入庫時刻 2024年10月 6日(日) 20:43 出庫時刻 2024年10月 6日(日) 23:32 駐車時間 2:49 駐車料金 A料金 200円</p> <p>===== 合計 200円 (内税10%対象額 200円) 現金領収額 200円 お預り 200円 お釣り 0円</p> <p>気をつけてお帰り下さい。</p> </div>		
備考欄	地方行政採用試験制度について調査研究時	

局

会 派 名 称	支出伝票番号
公明党	1126

政 務 活 動 費 支 出 伝 票

経費区分	調査研究費								
支出年月日	令和06年10月07日								
支 出 額	200 円								
使 途 及 び 内 容	交通費(駐車場利用料)								
按分による支出の場合の記載事項	<p>・全体の経費 (200 円) .. A</p> <p>・按分の率 (100%) B</p> <p style="text-align: right;">政務活動費の支出額</p> <p style="text-align: center;">A × B = 200 円</p>								
《領収書等証拠書類の添付欄》									
<p>(一財) 首都高速道路協会 花園橋駐車場 登録番号T4-0104-0500-0318</p> <p style="text-align: center;">領 収 証</p> <p>精算機 #01 A 精算No.000027 発券機 #01 発券No.057806 入庫時刻 2024年10月 7日(月) 14:10 出庫時刻 2024年10月 7日(月) 14:36 駐車時間 0:26 駐車料金 A料金 200円 =====</p> <table style="width: 100%; border-collapse: collapse;"> <tr> <td style="width: 80%;">合 計</td> <td style="text-align: right;">200円</td> </tr> <tr> <td>電子マネー支払</td> <td style="text-align: right;">200円</td> </tr> <tr> <td colspan="2" style="text-align: center;">=====</td> </tr> </table> <p>カード番号 XXXXXXXXXXXXXXXXXXXX 支払い前残額 XXXXXXXXXX円 カード支払額 XXXXXXXXXX円 カード残額 XXXXXXXXXX円 上記合計金額は消費税10%対象です。 上記正に領収致しました。</p>				合 計	200円	電子マネー支払	200円	=====	
合 計	200円								
電子マネー支払	200円								
=====									
備 考 欄	人材確保対策に関する調査								



会 派 名 称	支出伝票番号
公明党	674

政 務 活 動 費 支 出 伝 票

経費区分	調査研究費
支出年月日	令和06年10月09日
支出額	200 円
使 途 及 び 内 容	
交通費(駐車場利用料)	
按分による支出の場合の記載事項	
- 全体の経費	(200 円) .. A
- 按分の率	(100%) B
政務活動費の支出額	
A × B =	
200 円	
《領収書等証拠書類の添付欄》	
<div style="display: flex; align-items: flex-start;"> <div style="width: 50%; border-right: 1px solid black; padding-right: 5px;"> <p>領収書</p> <p>請求金額 200円</p> <p>現金 200円</p> <p>領収日 24年10月09日</p> </div> <div style="width: 50%; padding-left: 5px; font-size: small;"> <p>租税10% 租税石油株式会社(租税率10%) 振替 21001036564 普通番号4021001036564 会社 株式会社(租税率10%) 租税石油株式会社(租税率10%) 普通番号4021001036564 普通番号402100103656 租税株式会社(租税率10%) 租税石油株式会社(租税率 10%) 普通番号4021001036564 普通番号4021001036 564 租税石油株式会社(租税率10%) 租税石油株式有 限会社(租税率10%) 租税石油株式会社(租税率10%) 普通番号4021001036564 普通番号4021001036 564 租税石油株式会社(租税率10%) 租税石油株式有 限会社(租税率10%) 租税石油株式会社(租税率10%) 普通番号4021001036564 普通番号402100103656 564</p> <p>ダイレクトバンク橋本No.0001 租税 石油株式会社(租税率10%) 租税石油株式会社(租税率 10%) 普通番号4021001036564 普通番号402100103656 564</p> <p>領収番号 07045番 F10 10月09日 10:31</p> <p>請求金額 200円 現金 200円</p> <p>領収日 24年10月09日</p> </div> </div>	
備考欄	中小企業支援対策調査研究時



会 派 名 称	支出伝票番号
公明党	863

政 務 活 動 費 支 出 伝 票

経費区分	調査研究費		
支出年月日	令和06年10月09日		
支 出 額	200 円		
使 途 及 び 内 容	交通費(駐車場利用料)		
按分による支出の場合の記載事項	・全体の経費 (200 円) .. A ・按分の率 (100%) B 政務活動費の支出額 A × B = 200 円		
《領収書等証拠書類の添付欄》			
 リパーク淵野辺駅南口 領 収 書 精算機 #01 A 精算No.000621 車室番号(自動車) 6 入庫時刻 2024年10月 9日(水) 09:12 精算時刻 2024年10月 9日(水) 09:40 駐車料金 A料金 200円 =====			
合 計 200円 (内税10%対象額 200円) 現金領収金額 200円 現金入金額 200円 釣銭 0円			
備 考 欄	三井不動産リアルティ株式会社 登録番号 T8010001140514		
高齢福祉対策調査研究時			



会派名称	支出伝票番号
公明党	864

政務活動費支出伝票

経費区分	調査研究費	
支出年月日	令和06年10月09日	
支出額	200 円	
使途及び内容	交通費(駐車場利用料)	
按分による支出の場合の記載事項	・全体の経費 (200 円) .. A ・按分の率 (100%) B 政務活動費の支出額 $A \times B =$ 200 円	
《領収書等証拠書類の添付欄》		
ザ・パーク相模原駅前第2 (株)湘南第一興商 税率10% T4021001033454 《領収書》 [NO. 16] 24年10月09日09:54 --10月09日10:09 駐車料金 200円 合計 200円 お預り 200円 お釣 0円 NO.007450		

備考欄
いじめ不登校対策調査研究時

会 派 名 称	支出伝票番号
公明党	908

政務活動費支出伝票

経費区分	調査研究費		
支出年月日	令和06年10月09日		
支 出 額	600 円		
使 途 及 び 内 容	交通費(駐車場利用料)		
按分による支出の場合の記載事項	・全体の経費 (600 円) .. A ・按分の率 (100%) B $A \times B =$ 政務活動費の支出額 600 円		
《領収書等証拠書類の添付欄》			
領収書 オリバーパーキング 相模原2丁目 株式会社パーキング365 登録番号 T5021001016053 消費税率 内税10% 入庫時間 10月09日 19:23 出庫時間 10月09日 21:09 請求金額 600円 現金 600円 領収日 2024年10月09日			
備 考 欄	認知症高齢者対策調査研究時		



会派名称	支出伝票番号
公明党	675

政務活動費支出伝票

経費区分	調査研究費		
支出年月日	令和06年10月10日		
支出額	200	円	
使途及び内容	交通費(駐車場利用料)		
按分による支出の場合の記載事項	<p>・全体の経費 (200 円) .. A</p> <p>・按分の率 (100%) B</p> <p style="text-align: center;">A × B =</p> <div style="border: 1px solid black; display: inline-block; padding: 2px;">200 円</div> <p style="text-align: right;">政務活動費の支出額</p>		
<p>《領収書等証拠書類の添付欄》</p> <div style="display: flex; justify-content: space-between;"> <div style="width: 45%; border-right: 1px solid black; padding-right: 5px;"> <p style="text-align: center;">AMANO Management Service</p> <p>アットパーク相模原市役所第2</p> <p>登録番号T3-0200-0101-9596</p> <p>出口(市民会館側)</p> <p style="text-align: center;">領収証</p> <p>精算機 #11 P 精算No.002288 発券機 #02 発券No.013213 入庫時刻 2024年10月10日(木) 19:19 出庫時刻 2024年10月10日(木) 21:21 駐車時間 2:02 駐車料金 A料金 200円</p> <p>=====</p> <p>合計 200円</p> <p>(内税10%対象額 200円)</p> <p>現金領収額 200円 お預り 200円 お釣り 0円</p> <p style="text-align: center;">気をつけてお帰り下さい。</p> </div> <div style="width: 50%; padding-left: 5px;"> <p>若者支援対策調査研究時</p> </div> </div>			
備考欄			

会派名称	支出伝票番号
公明党	1093

政務活動費支出伝票

経費区分	調査研究費	
支出年月日	令和06年10月12日	
支出額	2,500 円	
使 途 及 び 内 容	交通費(ガソリン代 50%)	
按分による支出の場合の記載事項	<p>・全体の経費 (5,000 円) .. A</p> <p>・按分の率 (50%) B</p> <p style="text-align: right;">政務活動費の支出額</p> <p style="text-align: center;">A × B = 2,500 円</p>	

Enejet

領収書

(株) シブヤエネックス
 スタシホ横須賀
 神奈川県横須賀市三春町1-12
 TEL: 046-821-0668
 登録番号: T3020001003963
 2024/10/12(土) 16:07

上 様
 30-3272203-000014 3272 0000
 売上 現金引-
 レギュラー ¥5000
 110100 @176.0 L-4 N-10
 28.41L

小計 ¥5,000
 (10%対象 ¥5,000
 内消費税 ¥455)
 合計 ¥5,000
 お預かり ¥5000 お釣 ¥0
 上記にて領収書とさせていただきます
 No. 5800 担当: 0017 横須賀
 POS番号01
 2024/10/12

5田書写1手ケット
 2024/10/12(土) 16:07
 ガソリン・軽油
 5円/ℓ 個書写1
 有効期限 2024/11/11

509146
 ※本日はご利用できません。
 ※朝野中1回のみご利用できません。
 ※操作の最初に、バーコードを
 読み取らせてください。
 ※他SSではご利用できません。
 2 974345 091468



備考欄

会派名称	支出伝票番号
公明党	680

政務活動費支出伝票

経費区分	調査研究費		
支出年月日	令和06年10月13日		
支出額	200	円	
使途及び内容	交通費(駐車場利用料)		
按分による支出の場合の記載事項	・全体の経費 (200 円) .. A ・按分の率 (100%) B A × B = 200 円		
政務活動費の支出額			
200 円			
《領収書等証拠書類の添付欄》			
<p>AMANO Management Service アットパーク相模原市役所第2 登録番号T3-0200-0101-9596 出口左</p> <p>令頁 収 証正</p> <p>精算機 #10 P 精算No.000486 発券機 #03 発券No.039667 入庫時刻 2024年10月13日(日) 10:28 出庫時刻 2024年10月13日(日) 11:32 駐車時間 1:04 駐車料金 A料金 200円</p> <p>===== 合 計 200円 (内税10%対象額 200円) 現金領収額 200円 お預り 200円 お釣り 0円</p> <p>気をつけてお帰り下さい。</p>			
備考欄	二次救急医療対策調査研究時		



会派名称	支出伝票番号
公明党	865

政務活動費支出伝票

経費区分	調査研究費	
支出年月日	令和06年10月14日	
支出額	400	円
使途及び内容	交通費(駐車場利用料)	
按分による支出の場合の記載事項	<p>・全体の経費 (400 円) .. A</p> <p>・按分の率 (100%) B</p> <p align="right">政務活動費の支出額</p> <p align="center">A × B = 400 円</p>	

《領収書等証拠書類の添付欄》



ナビパーク相模原千代田第2
 スターツアメニティー株式会社
 登録番号 T9011701004271
 消費税率 内税10%

備考欄
二次救急医療対策調査研究時

駐車番号 001番
 入庫時間 10月14日 14:27
 出庫時間 10月14日 14:58
 請求金額 400円
 現金 400円
 領収日 2024年10月14日

会派名称	支出伝票番号
公明党	1707

政務活動費支出伝票

経費区分	調査研究費	
支出年月日	令和06年10月14日	
支出額	600 円	
使 途 及 び 内 容	交通費(駐車場利用料)	
按分による支出の場合の記載事項	<p>・全体の経費 (600 円) .. A</p> <p>・按分の率 (100%) B</p> <p style="text-align: right;">政務活動費の支出額</p> <p style="text-align: right;">A x B = 600 円</p>	
《領収書等証拠書類の添付欄》		
<p>マイパーキング宝町第2 株式会社青森コミュニティ ご利用ありがとうございました 全て消費税10%適用対象 登録番号：T7021001009253</p> <p>領 収 証</p> <p>入庫日時 2024年10月14日 12時37分 出庫日時 2024年10月14日 13時45分 No.01-000437 車室07-008484</p> <p>駐車料金(一般) 600円</p> <p>料金計 600円</p> <p>投入現金 600円 釣銭額 0円</p>		
備 考 欄	アンダーパスの安全対策について	

会派名称	支出伝票番号
公明党	689

政務活動費支出伝票

経費区分	調査研究費		
支出年月日	令和06年10月15日		
支出額	450	円	
使途及び内容			
交通費(駐車場利用料)			
按分による支出の場合の記載事項			
・全体の経費	(450 円)	.. A
・按分の率	(100 %) B
			政務活動費の支出額
A x B =			450 円
《領収書等証拠書類の添付欄》			
相模原市営 相模大野立体駐車場 タイムズ24株式会社 TEL: 0120-70-8924			
領 収 証			
入車日時 2024年10月15日 18時28分			
出車日時 2024年10月15日 19時43分			
No.20-000943 券No.10-730796			
駐車料金(一般) 450円			
料金計 450円			
投入現金 1,000円			
釣銭額 550円			
全て消費税10%適用対象 登録番号: T4010001137274 タイムズ24株式会社			
備考欄	商店街活性化、防犯対策調査研究時		

会 派 名 称	支出伝票番号
公明党	1096

政務活動費支出伝票

経費区分	調査研究費	
支出年月日	令和06年10月15日	
支 出 額	2,500 円	
使 途 及 び 内 容	交通費(ガソリン代 50%)	
按分による支出の場合の記載事項	<p>・全体の経費 (5,000 円) .. A</p> <p>・按分の率 (50%) B</p> <p style="text-align: right;">政務活動費の支出額</p> <p style="text-align: center;">A × B =</p> <div style="border: 1px solid black; display: inline-block; padding: 2px;">2,500 円</div>	
<div style="display: flex; justify-content: space-between;"> <div style="width: 30%;"> <p>ENEOS</p> <p>納品書(領収書)</p> <p>2024年10月15日 14:26</p> <p>売上 様 M</p> <p>6-372569-49990-001</p> <p>現金フリー</p> <p>車両番号 実車番 327</p> <p>0026-00 P-16</p> <p>レギュラー 28.25L *</p> <p>177円 ¥5,000</p> <p>合計 ¥5,000</p> <p>消費税10%対象 ¥5,000</p> <p>内消費税等 ¥455)</p> <p>釣銭 10000-5000 6000-1000</p> <p><small>※給油開始の表示には政府の補助金を 含んでいません</small></p> </div> <div style="width: 65%;"> <p>ENEOSフロンティア南関東</p> <p>D/D横須賀上町店</p> <p>神奈川県 横須賀市上町3丁目45</p> <p>TEL:046-822-2934 SS-372569</p> <p>登録番号: T4010001140063</p> <p>ID-No 1741-O3</p> <p>ターナルNo3608-3610</p> <p>015</p> <p style="text-align: right;">2024/10/15</p> </div> </div>		
備 考 欄		

会派名称	支出伝票番号
公明党	1734

政務活動費支出伝票

経費区分	調査研究費	
支出年月日	令和06年10月15日	
支出額	1,950 円	
使途及び内容		
交通費(高速道路料金)		
按分による支出の場合の記載事項		
・全体の経費	(1,950 円) .. A	
・按分の率	(100%) B	
A × B =		政務活動費の支出額 1,950 円

《領収書等証拠書類の添付欄》

首都高速道路株式会社
みなとみらい上
ETC01
ご利用ありがとうございます。
料金所では一旦停車してください。

領収書
2024年10月15日(火)
普通

[現金]
収受額 1,950円

收受日時
2024年10月15日17:35
運転利用有効日時
2024年10月15日21:05
まで

本書を発行した料金所を通過後、首都高速の料金の出口を出ることなく、首都高速の料金所を連続利用する場合は、本書を一旦出口を下さない。ご提示がない場合は、本書を提出し、通行料金は消費税率10%対象です。
管理番号 T2010003095722
首都高速お客様センター03-6667-5855
耳の不自由な方用FAX03-3249-1161
578 17350083



備考欄
みなとみらい～保土ヶ谷IC ETC不調のため現金にて支払い

会派名称	支出伝票番号
公明党	690

政務活動費支出伝票

経費区分	調査研究費	
支出年月日	令和06年10月16日	
支出額	200	円
使途及び内容		
交通費(駐車場利用料)		
按分による支出の場合の記載事項		
・全体の経費	(200 円)	.. A
・按分の率	(100 %) B
		政務活動費の支出額
A × B =		200 円

<<領収書等証拠書類の添付欄>>

備考欄 防犯対策調査研究時	<p>AMANO Management Service アットパーク相模原市役所第2 登録番号T3-0200-0101-9596 出口(市民会館側)</p> <p>領収証</p> <p>精算機 #11 P 精算No.001318 発券機 #02 発券No.014315 入庫時刻 2024年10月16日(水) 17:44 出庫時刻 2024年10月16日(水) 18:57 駐車時間 1:13 駐車料金 A料金 200円</p> <p>===== 合 計 200円 (内税10%対象額 200円) 現金領収額 200円 お預り 200円 お釣り 0円</p> <p>気をつけてお帰り下さい。</p>
------------------	--



会 派 名 称	支出伝票番号
公明党	691

政 務 活 動 費 支 出 伝 票

経費区分	調査研究費	
支出年月日	令和06年10月17日	
支 出 額	400 円	
使 途 及 び 内 容	交通費(駐車場利用料)	
按分による支出の場合の記載事項	・全体の経費 (400 円) .. A ・按分の率 (100%) B $A \times B =$ <div style="border: 1px solid black; display: inline-block; padding: 2px;">400 円</div>	

《領収書等証拠書類の添付欄》

<p>備考欄</p> <p>高齢者雇用対策調査研究時</p>	<p>AMANO Management Service</p> <p>アットパーク相模原市役所第2</p> <p>登録番号T3-0200-0101-9596</p> <p>出口左</p> <p>領 収 証</p> <p>精算機 #10 P 精算N .000648 発券機 #03 発券N .041659 入庫時刻 2024年10月17日(木) 09:28 出庫時刻 2024年10月17日(木) 11:49 駐車時間 2:21 駐車料金 A料金 400円</p> <p>===== 合 計 400円 (内税10%対象額 400円) 現金領収額 400円 お預り 400円 お釣り 0円</p> <p>気をつけてお帰り下さい。</p>
--------------------------------	---

会派名称	支出伝票番号
公明党	703

政務活動費支出伝票

経費区分	調査研究費																								
支出年月日	令和06年10月17日																								
支出額	400 円																								
使 途 及 び 内 容	交通費(駐車場利用料)																								
按分による支出の場合の記載事項																									
・全体の経費 (400 円) .. A																									
・按分の率 (100%) B																									
	政務活動費の支出額																								
A x B =	400 円																								
《領収書等証拠書類の添付欄》																									
	<p style="text-align: center;">AMANO Management Service アットパーク相模原市役所第2 登録番号T3-0200-0101-9596</p> <p style="text-align: right;">出口左</p> <p style="text-align: center;">金額 400 円</p> <table><tr><td>精算機 #10</td><td>精算No.000904</td></tr><tr><td>発券機 #03</td><td>発券No.042265</td></tr><tr><td>入庫時刻 2024年10月17日(木) 16:18</td><td></td></tr><tr><td>出庫時刻 2024年10月17日(木) 18:53</td><td></td></tr><tr><td>駐車時間 2:35</td><td></td></tr><tr><td>駐車料金</td><td>400円</td></tr><tr><td colspan="2">=====</td></tr><tr><td>合 計</td><td>400円</td></tr><tr><td>(内税10%対象額)</td><td>400円</td></tr><tr><td>現金領収額</td><td>400円</td></tr><tr><td>お預り</td><td>500円</td></tr><tr><td>お釣り</td><td>100円</td></tr></table> <p style="text-align: center;">気をつけてお帰り下さい。</p>	精算機 #10	精算No.000904	発券機 #03	発券No.042265	入庫時刻 2024年10月17日(木) 16:18		出庫時刻 2024年10月17日(木) 18:53		駐車時間 2:35		駐車料金	400円	=====		合 計	400円	(内税10%対象額)	400円	現金領収額	400円	お預り	500円	お釣り	100円
精算機 #10	精算No.000904																								
発券機 #03	発券No.042265																								
入庫時刻 2024年10月17日(木) 16:18																									
出庫時刻 2024年10月17日(木) 18:53																									
駐車時間 2:35																									
駐車料金	400円																								
=====																									
合 計	400円																								
(内税10%対象額)	400円																								
現金領収額	400円																								
お預り	500円																								
お釣り	100円																								
備 考 欄	認知症高齢者対策調査研究時																								



会 派 名 称	支出伝票番号
公明党	1204

政務活動費支出伝票

経費区分	調査研究費		
支出年月日	令和06年10月17日		
支 出 額	39,170 円		
使 途 及 び 内 容	交通費(高速道路料金)		
按分による支出の場合の記載事項	・全体の経費 (39,170 円) .. A ・按分の率 (100%) B 政務活動費の支出額 A × B = 39,170 円		
《領収書等証拠書類の添付欄》			

備 考 欄	
-------	--

ご利用代金明細書兼請求書

なお、弊社課税取引がある場合、インボイスにかえさせていただきます。

2024年9月30日発行

1 / 3 ページ

239-0822

神奈川県 横須賀市 浦賀 1丁目10-1-204

亀井 貴嗣 様



000000 A6110011A

013151728910233512

00002303#

いつもご利用いただきまして誠にありがとうございます。

今回のご利用明細をご案内申し上げます。

※9月26日以降の支払方法変更・繰上返済入金分・返品分等に

つきましては本明細には反映されておりませんのでご了承ください。

お支払日	2024年10月17日
ご請求金額合計	円

本カード契約以外に同一支払日・支払口座の弊社ご契約がある場合、原則、まとめて口座よりお引落しさせていただきます。契約毎のお引落しをご希望の場合はお手続きが必要です。下記ご指定口座よりお支払日にお引落しいたします。お引落日前日迄にご用意下さい。

ご利用のカード名称/カード会員番号 (V:Visa, M:Mastercard, J:JCB)	
[Redacted]	
金融機関	[Redacted]
支店	[Redacted]
口座番号	[Redacted]
口座名義	亀井 貴嗣 様

個人情報保護の観点から、口座番号及びカード会員番号の一部を非表示としております。

ご利用可能枠	金利・手数料率	合計可能枠
カード利用可能枠	[Redacted] 万円	
内カード割賦枠	[Redacted] 万円 15.000%	
カードローン	*****	

※合計可能枠は、お持ちのすべての当社発行カードのうち最も高い可能枠を表示しております。※カード割賦枠は、リボルビング払い・回数指定分割払い・2回払い・ボーナス1回払い・ボーナス2回払いを合計した金額になります。※2回払い、ボーナス1回払いについては、手数料がかかります。

お問い合わせ先 ※お問い合わせの際はお手元にカードをご用意ください。

ご請求に関するお問い合わせ先 9:00~17:30 年中無休(年末年始を除く)

●インフォメーションデスク TEL [Redacted]

※お問い合わせは本人会員さまからお願いします。電話番号のおかけ間違いにご注意ください。

各種お問い合わせ先 <24時間・年中無休>

[ホームページアドレス] [Redacted]

[自動音声応答サービス] ●資料請求サービス フリーコールTEL [Redacted]

携帯・PHSからもご利用いただけます。

(一部ご利用いただけないお電話・機種がございます。)

カードの紛失・盗難のご連絡 <24時間・年中無休> TEL [Redacted]

規約・規定集に「支払金合計」と記載がある場合は、「支払総額」に変更します。

ご利用内容のお問い合わせについて

まずは、ご利用先へお問い合わせをお願いします

なお、インターネット(パソコンまたはスマートフォン)で「不明な請求」を検索いただきますと、当社サイトによくお問い合わせをいただく「ご利用店名とご連絡先」が掲載されています

またインターネットでご利用店名を検索していただけますと、ご利用先やお問い合わせ先がわかる場合がございます

—住所変更手続きのお願い—

お引越し等で住所が変わられた際には、当社宛にお早めに住所変更の届出をお願いします。お届けいただけない場合、当社からの重要なお知らせが届かない場合もありますのでご注意ください。

このカードのポイント明細

下記の表は、右上記載の発行月を当月とした表記となっております。

前月ポイント残高	当月獲得ポイント	還元ポイント	当月失効済ポイント	他調整ポイント	ポイント残高
[Redacted]	[Redacted]	[Redacted]	[Redacted]	[Redacted]	[Redacted]

ポイントの内訳や獲得・利用状況、その他ポイントの詳細についてはホームページでご確認いただけます。お電話でもお問い合わせを承ります。

受付中キャッシュバック金額	該当なし
---------------	------

失効予定ポイント	10月5日	11月5日	12月5日	1月5日	2月5日	3月5日
[Redacted]	[Redacted]	[Redacted]	[Redacted]	[Redacted]	[Redacted]	[Redacted]

ポイントの有効期間はポイント獲得月から2年(ゴールドは3年)となります。ポイントの失効は毎月5日です。

ポイントプラスのご案内

<キャッシュバック>

トヨタ・ダイハツ・日野のお店でお取り扱いしているお車や商品のご購入および車検、法定点検、レンタカーご利用、その他サービス実施の際に還元できます。

いつでもお好きなときに、たまったポイントを商品と交換できます。まずは、右記ホームページアドレスからデジタルカタログをご覧ください。

インターネットでも商品一覧から受付まで簡単にお手続きができます。

自動音声応答サービス(24時間・年中無休・個人会員専用)

★ポイントプラスの詳細内容は「ポイントプラスに関する詳しい資料」をご請求ください。

携帯からもご利用いただけます。(通話料無料)

自動音声案内にたがって、操作してください。ご利用には会員番号(16桁)と暗証番号(4桁)または生年月日(西暦で8桁)が必要です。

ご希望のサービス番号をご選択ください。

③ キャッシュバック用還元手続きのご請求
⑤ ポイントプラスに関する詳しい資料のご請求

④ マイル登録用還元手続きのご請求
⑥ [Redacted]の還元受付(ポイントプラス活用ガイド)

※一部ご利用いただけない電話の機種がございます。※ご請求いただきました資料は1週間ほどでご利用代金明細書送付のご住所へお届けいたします。

ご利用明細については、裏面をご覧ください。

ご利用年月日	ご利用店名	ポイント	ご利用金額(円)	お支払方法	今回回数	今回ご請求金額(円)	摘要
24/8/3	ETC通行料金/N東日本	☆	380	1回払	1	380	ETC 横須賀 佐原本線 普通車
24/8/4	ETC通行料金/首都高	☆	720	1回払	1	720	ETC 横横金支接 横浜公園上 普通車
24/8/4	ETC通行料金/首都高	☆	300	1回払	1	300	ETC みなと上 第三京浜接 普通車
24/8/4	ETC通行料金/N東日本	☆	420	1回払	1	420	ETC 逗子 佐原本線 普通車
24/8/4	ETC通行料金/N東日本	☆	740	1回払	1	740	ETC 佐原本線 釜利谷 普通車
24/8/4	ETC通行料金/N東日本	☆	320	1回払	1	320	ETC 戸塚 戸塚 普通車
24/8/7	ETC通行料金/首都高	☆	720	1回払	1	720	ETC 横横金支接 横浜公園上 普通車
24/8/7	ETC通行料金/首都高	☆	520	1回払	1	520	ETC 三溪園 横横金支接 普通車
24/8/7	ETC通行料金/N東日本	☆	740	1回払	1	740	ETC 釜利谷 佐原本線 普通車
24/8/7	ETC通行料金/N東日本	☆	740	1回払	1	740	ETC 佐原本線 釜利谷 普通車
24/8/8	ETC通行料金/首都高	☆	720	1回払	1	720	ETC 横横金支接 横浜公園上 普通車
24/8/8	ETC通行料金/N東日本	☆	740	1回払	1	740	ETC 佐原本線 釜利谷 普通車
24/8/9	ETC通行料金/首都高	☆	520	1回払	1	520	ETC 三溪園 横横金支接 普通車
24/8/9	ETC通行料金/N東日本	☆	740	1回払	1	740	ETC 釜利谷 佐原本線 普通車
24/8/10	ETC通行料金/N東日本	☆	380	1回払	1	380	ETC 横須賀 佐原本線 普通車
24/8/10	ETC通行料金/N東日本	☆	280	1回払	1	280	ETC 佐原本線 衣笠 普通車
24/8/12	ETC通行料金/首都高	☆	720	1回払	1	720	ETC 横横金支接 横浜公園上 普通車
24/8/12	ETC通行料金/首都高	☆	520	1回払	1	520	ETC 三溪園 横横金支接 普通車
24/8/12	ETC通行料金/N東日本	☆	740	1回払	1	740	ETC 釜利谷 佐原本線 普通車
24/8/12	ETC通行料金/N東日本	☆	740	1回払	1	740	ETC 佐原本線 釜利谷 普通車
24/8/13	ETC通行料金/首都高	☆	720	1回払	1	720	ETC 横横金支接 横浜公園上 普通車
24/8/13	ETC通行料金/首都高	☆	520	1回払	1	520	ETC 三溪園 横横金支接 普通車
24/8/13	ETC通行料金/N東日本	☆	740	1回払	1	740	ETC 佐原本線 釜利谷 普通車
24/8/13	ETC通行料金/N東日本	☆	740	1回払	1	740	ETC 釜利谷 佐原本線 普通車
24/8/14	ETC通行料金/首都高	☆	720	1回払	1	720	ETC 横横金支接 横浜公園上 普通車
24/8/14	ETC通行料金/首都高	☆	520	1回払	1	520	ETC 三溪園 横横金支接 普通車
24/8/14	ETC通行料金/N東日本	☆	740	1回払	1	740	ETC 釜利谷 佐原本線 普通車
24/8/14	ETC通行料金/N東日本	☆	740	1回払	1	740	ETC 佐原本線 釜利谷 普通車
24/8/16	ETC通行料金/首都高	☆	520	1回払	1	520	ETC 三溪園 横横金支接 普通車
24/8/16	ETC通行料金/首都高	☆	720	1回払	1	720	ETC 横横金支接 横浜公園上 普通車
24/8/16	ETC通行料金/N東日本	☆	740	1回払	1	740	ETC 釜利谷 佐原本線 普通車
24/8/16	ETC通行料金/N東日本	☆	520	1回払	1	520	ETC 横須賀 釜利谷 普通車
24/8/19	ETC通行料金/首都高	☆	700	1回払	1	700	ETC 石川町 横横金支接 普通車
24/8/19	ETC通行料金/首都高	☆	720	1回払	1	720	ETC 横横金支接 横浜公園上 普通車
24/8/19	ETC通行料金/N東日本	☆	740	1回払	1	740	ETC 釜利谷 佐原本線 普通車
24/8/19	ETC通行料金/N東日本	☆	520	1回払	1	520	ETC 横須賀 釜利谷 普通車
24/8/23	ETC通行料金/首都高	☆	520	1回払	1	520	ETC 三溪園 横横金支接 普通車
24/8/23	ETC通行料金/首都高	☆	720	1回払	1	720	ETC 横横金支接 横浜公園上 普通車
24/8/23	ETC通行料金/N東日本	☆	740	1回払	1	740	ETC 釜利谷 佐原本線 普通車
24/8/23	ETC通行料金/N東日本	☆	520	1回払	1	520	ETC 横須賀 釜利谷 普通車
24/8/24	ETC通行料金/首都高	☆	720	1回払	1	720	ETC 横横金支接 横浜公園上 普通車
24/8/24	ETC通行料金/首都高	☆	300	1回払	1	300	ETC みなと上 第三京浜接 普通車
24/8/24	ETC通行料金/N東日本	☆	740	1回払	1	740	ETC 佐原本線 釜利谷 普通車
24/8/24	ETC通行料金/N東日本	☆	380	1回払	1	380	ETC 横須賀 佐原本線 普通車
24/8/24	ETC通行料金/N東日本	☆	320	1回払	1	320	ETC 戸塚 戸塚 普通車

次ページへ続く

◎印のご利用分をリボ・分割払いに変更できます
 お手続きは [WEBサイト](#) が便利です

24時間受付 ※最終日は19時まで
今月の最終日：8日
 右記の二次元コードを読み取りサイトへログインすると、
 あとリボ・分割払いページに直接アクセスできます

※ポイント:今回ポイント獲得対象のご利用に☆等を表示、※お支払方法:お支払方法またはお支払回数を表示(ポ-1=ボーナス1回払い、ポ-2=ボーナス2回払い)、※今回回数:今回のお支払いが何回目かを表示、※摘要:ボーナス払いのお支払い月など一部のご利用についてのご説明(海外でのご利用には現地通貨額・通貨略称・換算レート)を表示、◎は支払方法を変更できます。ただし一部ご要望にお応えできない場合がございます。

ご案内
 ★カードのご請求やサービス内容は、表面のトヨタファイナンスお問い合わせ先までお電話ください。
 お客さまをご担当させていただくのは下記の販売店です。お気軽にお立ち寄りください。スタッフ一同心よりお待ちしております。

カードの紛失・盗難後の不正利用が増えています!
 駐車中の車や、飲食店、電車内等でのカードの紛失・盗難による不正使用が、多発しております。カードの保管・管理には十分ご注意ください。また、カードの紛失・盗難に気づかれた際は、速やかに弊社までご連絡ください。

(注) 弊社課税取引以外のインボイスは、ご利用店舗での交付となります。

翌月一括払いを除き、商品の瑕疵や役務の未提供など理由に支払を停止することができる場合があります。

ご利用年月日	ご利用店名	ポイント	ご利用金額 (円)	お支払方法	回数	今回ご請求金額 (円)	摘要
24/8/24	ETC通行料金/N東日本	☆	100	① 1回払	1	100 ETC	返子 横須賀 普通車
24/8/24	ETC特別割引/N中日本	☆	220	① 1回払	1	220 ETC	茅ヶ崎 茅ヶ崎 普通車
24/8/25	ETC通行料金/N東日本	☆	280	① 1回払	1	280 ETC	衣笠 佐原本線 普通車
24/8/26	ETC通行料金/首都高	☆	720	① 1回払	1	720 ETC	横横金支接 横浜公園上 普通車
24/8/26	ETC通行料金/首都高	☆	520	① 1回払	1	520 ETC	三溪園 横横金支接 普通車
24/8/26	ETC通行料金/N東日本	☆	280	① 1回払	1	280 ETC	佐原本線 衣笠 普通車
24/8/26	ETC通行料金/N東日本	☆	740	① 1回払	1	740 ETC	釜利谷 佐原本線 普通車
24/8/26	ETC通行料金/N東日本	☆	620	① 1回払	1	620 ETC	衣笠 釜利谷 普通車
24/8/28	ETC通行料金/首都高	☆	720	① 1回払	1	720 ETC	横横金支接 横浜公園上 普通車
24/8/28	ETC通行料金/首都高	☆	320	① 1回払	1	320 ETC	阪東橋 横新狩場接 普通車
24/8/28	ETC通行料金/N東日本	☆	740	① 1回払	1	740 ETC	佐原本線 釜利谷 普通車
24/8/28	ETC通行料金/N東日本	☆	750	① 1回払	1	750 ETC	狩場 横須賀 普通車
24/8/30	ETC通行料金/首都高	☆	520	① 1回払	1	520 ETC	三溪園 横横金支接 普通車
24/8/30	ETC通行料金/首都高	☆	720	① 1回払	1	720 ETC	横横金支接 横浜公園上 普通車
24/8/30	ETC通行料金/N東日本	☆	740	① 1回払	1	740 ETC	釜利谷 佐原本線 普通車
24/8/30	ETC通行料金/N東日本	☆	740	① 1回払	1	740 ETC	佐原本線 釜利谷 普通車
24/8/31	ETC通行料金/首都高	☆	580	① 1回払	1	580 ETC	横浜駅西口 横横狩場接 普通車
24/8/31	ETC通行料金/首都高	☆	870	① 1回払	1	870 ETC	横横金支接 横浜駅西口 普通車
24/8/31	ETC通行料金/N東日本	☆	970	① 1回払	1	970 ETC	狩場 佐原本線 普通車
24/8/31	ETC通行料金/N東日本	☆	740	① 1回払	1	740 ETC	佐原本線 釜利谷 普通車

急能代
20等
315円

** 今回ご利用金額合計 **

** ご請求金額合計 **

上記に含まれる課税取引の明細

39170

(注) 弊社課税取引以外のインボイスは、ご利用店舗での交付となります。

会 派 名 称	支出伝票番号
公明党	693

政務活動費支出伝票

経費区分	調査研究費		
支出年月日	令和06年10月19日		
支 出 額	100 円		
使 途 及 び 内 容	交通費(駐車場利用料)		
按分による支出の場合の記載事項	<p>・全体の経費 (100 円) .. A</p> <p>・按分の率 (100%) B</p> <p style="text-align: right;">政務活動費の支出額</p> <p style="text-align: center;">A × B = 100 円</p>		
《領収書等証拠書類の添付欄》			
<p>領収証 ご利用ありがとうございました。 ございました。</p> <p>日付： 24年10月19日 駐車番号： 05</p> <p>.....</p> <p>入庫： 10月19日 14時26分 出庫： 10月19日 15時18分 領収金額合計： ￥ 100</p> <p>.....</p> <p>TOWAタイムパーク陽光台第1 藤和ハウジング(株) 税率10% T9021001013344</p>			
備 考 欄	がん対策調査研究時		

会派名称	支出伝票番号
公明党	1099

政務活動費支出伝票

経費区分	調査研究費	
支出年月日	令和06年10月22日	
支出額	2,500 円	
使 途 及 び 内 容	交通費(ガソリン代 50%)	
按分による支出の場合の記載事項	<p>・全体の経費 (5,000 円) .. A</p> <p>・按分の率 (50%) B</p> <p style="text-align: right;">政務活動費の支出額</p> <p style="text-align: center;">A × B = 2,500 円</p>	

《領収書等証拠書類の添付欄》



納品書 (領収書)

衣笠石油株式会社
上町SS
神奈川県横浜須賀町上町3-1
TEL: 046-822-3442
登録番号: T7021001040191

2024/10/22(火) 15:42 2024/10/22

現金 控
2-131331-90008-30033-0000
売上 現金フリー (自SS)

5936 020100 L-1 N-3 ¥5000
キクナス ガソリン ¥5000
数量 29.07L
単価 @172

合 計 ¥5,000
(内税分消費税 ¥455)
(内税10%対象 ¥5000)
(内税10%消費税 ¥455)
※上記にて領収書とさせていただきます

No. 3503 担当: [redacted] 01
釣銭/シートNo. 2112

秋のお客様感謝フェア

豪華商品プレゼント!

応募はコチラから!

応募締切: 11月7日(水) 23:59



https://kygius.jp

131331-1022-1542

備考欄



会派名称	支出伝票番号
公明党	695

政務活動費支出伝票

経費区分	調査研究費		
支出年月日	令和06年10月24日		
支出額	400 円		
使 途 及 び 内 容	交通費(駐車場利用料)		
按分による支出の場合の記載事項	-全体の経費 (400 円) .. A -按分の率 (100%) B $A \times B =$ 400 円 <p style="text-align: right;">政務活動費の支出額</p>		
《領収書等証拠書類の添付欄》			
相模原駅前 駐車場 ご利用ありがとうございました			
領 収 証			
入庫日時 2024年10月24日 11時37分 出庫日時 2024年10月24日 12時08分 No.01-004243 券No.01-129569			
駐車料金(一般) 400円			
料金計 400円			
投入現金 430円			
釣銭額 30円			
備考欄	防災減災対策調査研究時		
全て消費税10%適用対象 登録番号：T9010001021936 大豊企業株式会社			

会 派 名 称	支出伝票番号
公明党	958

政務活動費支出伝票

経費区分	調査研究費		
支出年月日	令和06年10月24日		
支 出 額	5,947 円		
使 途 及 び 内 容	交通費(ガソリン代 50%)		
按分による支出の場合の記載事項	・全体の経費 (11,894 円) .. A ・按分の率 (50%) B 政務活動費の支出額 A × B = 5,947 円		
《領収書等証拠書類の添付欄》			

備 考 欄	10月分として、11,894円を充当
-------	--------------------

EneJet

納品書(領収書)

2024年10月03日 22:22

売上
上 様 M
6-014481-49992-001
現金フリー
車両番号 実車番
0026-00
レギュラー S P-10
30,85L *
167円 ¥5,151
(7%税込値引 2円 -¥61)
合計 ¥5,090
(消費税10%対象 ¥5,090
内消費税等 ¥463)
お預り ¥10,000
お釣り ¥4,910

現金でお買上げの場合は領収書にかえさせていただきます。

ENEOSフロンティア
DDセルフ南林間SS
神奈川県 大和市南林間5-1-1
TEL:046-275-0385 SS-014481
登録番号: T4010001140063
レシートNo 1220-04
デ-外No5492-5494
999給油監視員 2024/10/04

EneJet

納品書(領収書)

2024年10月14日 19:11

売上
上 様 M
6-014481-49992-001
現金フリー
車両番号 実車番
0026-00
レギュラー S P-07
18,32L *
(7%税込値引 3円 ¥3,058
-¥54)
合計 ¥3,004
(消費税10%対象 ¥3,004
内消費税等 ¥273)
お預り ¥10,000
お釣り ¥6,996

現金でお買上げの場合は領収書にかえさせていただきます。

ENEOSフロンティア
DDセルフ南林間SS
神奈川県 大和市南林間5-1-1
TEL:046-275-0385 SS-014481
登録番号: T4010001140063
レシートNo 1243-03
デ-外No1918-1920
999給油監視員 2024/10/15

EneJet

納品書(領収書)

2024年10月24日 19:14

売上
上 様 M
6-014481-49992-001
現金フリー
車両番号 実車番
0026-00
レギュラー S P-04
23,03L *
167円 ¥3,846
(7%税込値引 2円 -¥46)
合計 ¥3,800
(消費税10%対象 ¥3,800
内消費税等 ¥345)
お預り ¥10,000
お釣り ¥6,200

現金でお買上げの場合は領収書にかえさせていただきます。

ENEOSフロンティア
DDセルフ南林間SS
神奈川県 大和市南林間5-1-1
TEL:046-275-0385 SS-014481
登録番号: T4010001140063
レシートNo 7164-02
デ-外No3874-3876
999給油監視員 2024/10/24



会 派 名 称	支出伝票番号
公明党	697

政 務 活 動 費 支 出 伝 票

経費区分	調査研究費		
支出年月日	令和06年10月25日		
支 出 額	100	円	
使 途 及 び 内 容	交通費(駐車場利用料)		
按分による支出の場合の記載事項	<p>・全体の経費 (100 円) .. A</p> <p>・按分の率 (100%) B</p> <p align="center">A x B = 100 円</p> <p align="right">政務活動費の支出額</p>		
《領収書等証拠書類の添付欄》			
備 考 欄		<p align="center">領収書</p> <p>パーキング365 相模原6丁目 株式会社パーキング365 登録番号 T5021001016053 消費税率 内税10%</p>	
		<p>駐車番号 004番 入庫時間 10月25日 18:06 出庫時間 10月25日 18:59 請求金額 100円 現金 100円 領収日 2024年10月25日</p>	
地域防犯対策調査研究時			



会 派 名 称	支出伝票番号
公明党	698

政 務 活 動 費 支 出 伝 票

経費区分	調査研究費		
支出年月日	令和06年10月26日		
支 出 額	600 円		
使 途 及 び 内 容	交通費(駐車場利用料)		
按分による支出の場合の記載事項	<p>・全体の経費 (600 円) .. A</p> <p>・按分の率 (100%) B</p> <p align="center">A × B =</p>		
	政務活動費の支出額		600 円
《領収書等証拠書類の添付欄》			
	<p align="center">相模原駅前 駐車場 ご利用ありがとうございました</p> <p align="center">領 収 証</p> <p>入庫日時 2024年10月26日 15時00分 出庫日時 2024年10月26日 16時20分 No.01-004586 券No.01-129905</p> <p>駐車料金(一般) 600円</p> <p>料金計 600円</p> <p>投入現金 600円 釣銭額 0円</p> <p>全て消費税10%適用対象 登録番号：T9010001021936 大量企業株式会社</p>		
備 考 欄	子どもの貧困対策調査研究時		



会派名称	支出伝票番号
公明党	960

政務活動費支出伝票

経費区分	調査研究費		
支出年月日	令和06年10月26日		
支出額	9,505 円		
使 途 及 び 内 容	交通費(電車代、バス代)		
按分による支出の場合の記載事項	・全体の経費 (9,505 円) .. A ・按分の率 (100%) B 政務活動費の支出額 A × B = 9,505 円		
《領収書等証拠書類の添付欄》			

備 考 欄	10月分として、9,505円を充当
-------	-------------------

- 10/1 脳脊髄液減少症に関する調査
- 10/3 授業料無償化に関する調査
- 10/5 不登校に関する調査
- 10/6 自治会支援に関する調査
- 10/9 公共交通に関する調査
- 10/10 障害福祉に関する調査
- 10/17 不登校に関する調査
- 10/19 高齢者福祉に関する調査
- 10/20 スポーツ振興に関する調査
- 10/22 運輸業に関する調査
- 10/25 防音工事に関する調査
- 10/26 障害者福祉に関する調査

会 派 名 称	支出伝票番号
公明党	1184

政 務 活 動 費 支 出 伝 票

経費区分	調査研究費	
支出年月日	令和06年10月26日	
支 出 額	6,268 円	
使 途 及 び 内 容	交通費(ガソリン代 50%)	
按分による支出の場合の記載事項	<p>・全体の経費 (12,537 円) .. A</p> <p>・按分の率 (50%) B</p> <p style="text-align: center;">A × B =</p> <div style="float: right; border: 1px solid black; padding: 2px;">政務活動費の支出額 6,268 円</div>	
《領収書等証拠書類の添付欄》		

備 考 欄	性犯罪・性暴力被害者支援の拡充の調査研究 県立がんセンターにおける転移がん対策拡充のための調査 若年特定妊婦の施策実施のための調査等
-------	--

EneJet

ENEOS

EneJet

領収書

ナガシマ(株)
川崎大師SS
川崎市川崎区川中島2-16-17
TEL:044-266-9015
登録番号:T3020001073791
2024/10/03(木)09:36

上
I-32090-00012 04585 0000
売上 現金
レギュラー
000260 ¥2171
13.32L @163.0 L-5 N-13
5円割引チケット適用(103201)
5円/L,個 割引 済み

小計 ¥2,171
(10%対象 ¥2,171)
内消費税 ¥197
合計 ¥2,171
お預かり ¥10000 お釣 ¥7829
上記にて領収書とさせていただきます
No.2980 担当:0001 川崎大師
POS番号01
2024/10/03 釣銭伝票No.1847

おつり引換券
2024/10/03(木)09:36
釣銭金額 ¥7,829
2024/10/03 釣銭番号 1847
2801847078294



領収書

SAKAE株式会社
大師SS
神奈川県川崎市川崎区中瀬3-16-17
TEL:044-277-5231
登録番号:T8020001073052
2024/10/08(火)10:20

現金フリー
4-330201-90008 705201 0000
売上 現金
レギュラー
020000 ¥2158
12.40L @174.0 L-2 N-2
(内ガソリン税 @53.8 ¥667)

小計 ¥2,158
(10%対象 ¥2,158)
内消費税 ¥196
合計 ¥2,158
上記にて領収書とさせていただきます
No.2447 担当:0014
POS番号01
2024/10/08 釣銭伝票No.5234

領収書

ナガシマ(株)
川崎大師SS
川崎市川崎区川中島2-16-17
TEL:044-266-9015
登録番号:T3020001073791
2024/10/12(土)12:14

上
I-32090-00012 04585 0000
売上 現金
レギュラー
000260 ¥2034
12.48L @163.0 L-5 N-13
5円割引チケット適用(105755)
5円/L,個 割引 済み

小計 ¥2,034
(10%対象 ¥2,034)
内消費税 ¥185
合計 ¥2,034
お預かり ¥10000 お釣 ¥7966
上記にて領収書とさせていただきます
No.9830 担当:0001 川崎大師
POS番号01
2024/10/12 釣銭伝票No.2953

おつり引換券
2024/10/12(土)12:14
釣銭金額 ¥7,966
2024/10/12 釣銭番号 2953
2802953079663



EneJet

EneJet

ENEOS

領収書

ナガシマ(株)
川崎大師SS
川崎市川崎区川中島2-16-17
TEL:044-266-9015
登録番号:T3020001073791
2024/10/18(金)08:44

上
I-32090-00012 04585 0000
売上 現金
レギュラー
000260 ¥2298
14.10L @163.0 L-5 N-13
5円割引チケット適用(108570)
5円/L,個 割引 済み

小計 ¥2,298
(10%対象 ¥2,298)
内消費税 ¥209
合計 ¥2,298
お預かり ¥3000 お釣 ¥702
上記にて領収書とさせていただきます
No.4505 担当:0001 川崎大師
POS番号01
2024/10/18 釣銭伝票No.3702

おつり引換券
2024/10/18(金)08:44
釣銭金額 ¥702
2024/10/18 釣銭番号 3702
2803702007029



領収書

ナガシマ(株)
川崎大師SS
川崎市川崎区川中島2-16-17
TEL:044-266-9015
登録番号:T3020001073791
2024/10/22(火)14:45

上
I-32090-00012 04585 0000
売上 現金
レギュラー
000260 ¥1830
11.23L @163.0 L-5 N-13
5円割引チケット適用(108575)
5円/L,個 割引 済み

小計 ¥1,830
(10%対象 ¥1,830)
内消費税 ¥166
合計 ¥1,830
お預かり ¥10000 お釣 ¥8170
上記にて領収書とさせていただきます
No.7824 担当:0001 川崎大師
POS番号01
2024/10/22 釣銭伝票No.4258

おつり引換券
2024/10/22(火)14:45
釣銭金額 ¥8,170
2024/10/22 釣銭番号 4258
2804258081709



領収書

SAKAE株式会社
大師SS
神奈川県川崎市川崎区中瀬3-16-17
TEL:044-277-5231
登録番号:T8020001073052
2024/10/26(土)10:51

現金フリー
4-330201-90008 705201 1118
売上 現金
レギュラー
020000 ¥2046
11.76L @174.0 L-2 N-2
(内ガソリン税 @53.8 ¥633)

小計 ¥2,046
(10%対象 ¥2,046)
内消費税 ¥186
合計 ¥2,046
上記にて領収書とさせていただきます
No.5021 担当:0019
POS番号01
2024/10/26 釣銭伝票No.5782

¥12,537

会 派 名 称	支出伝票番号
公明党	1721

政務活動費支出伝票

経費区分	調査研究費		
支出年月日	令和06年10月26日		
支 出 額	10,000 円		
使 途 及 び 内 容	交通費(駐車場利用料)		
按分による支出の場合の記載事項	・全体の経費 (10,000 円) .. A ・按分の率 (100%) B A × B = 政務活動費の支出額 10,000 円		
《領収書等証拠書類の添付欄》			

備 考 欄	10月2日~10月26日駐車場利用料(書店振興策調査ほか17件分)
-------	-----------------------------------

かながわ県民センター
地下駐車場

登録番号
T1000020140007
消費税10%込です。

領収証

入車 24/10/17 12:20
精算 24/10/17 14:30
券番号 15-075532-25
領収証No. 032079

駐車料金 1,500円✓
投入金額 1,500円
領収金額 1,500円

かながわ県民センター
地下駐車場

登録番号
T1000020140007
消費税10%込です。

領収証

入車 24/10/18 12:24
精算 24/10/18 14:42
券番号 15-075576-25
領収証No. 032102

駐車料金 1,500円✓
投入金額 1,500円
領収金額 1,500円

(株)横浜貿易ビル駐車場
TEL 045-671-7768

領収証

精算機 #01 A 精算No.000083
発券機 #01 発券No.042279
入庫時刻 2024年10月21日(月) 16:50
出庫時刻 2024年10月21日(月) 17:07
駐車時間 0:17
駐車料金 A料金 200円✓
=====
合計 200円
現金領収額 200円
お預り 200円
お釣り 0円

またのご利用をお待ちしております。
合計は消費税10%対象です
株式会社横浜貿易ビル
登録番号 T7020001029567
神奈川県横浜市中区山下町2番地

領収書

パーキング・メーター作動手数料

¥ 300円 ✓

24-10-20 13:37
070113 4831
パーキング・メーター管理人

三井のリパーク

リパーク横浜二ツ橋町

領収書

精算機 #01 A 精算No.000254
車室番号(自動車) 5
入庫時刻 2024年10月22日(火) 12:58
精算時刻 2024年10月22日(火) 13:30
駐車料金 A料金 200円

=====
合計 200円✓
(内税10%対象額 200円)
現金領収金額 200円
現金入金額 200円
釣り銭 0円

三井不動産リアルティ株式会社
登録番号 T8010001140514

¥3700



領収書

ナビパーク反町第2
 スターツアメニティー株式会社
 登録番号 T9011701004271
 消費税率 内税10%

駐車番号 004番
 入庫時間 10月24日 17:04
 出庫時間 10月24日 17:17
 請求金額 200円
 現金 200円✓
 領収日 2024年10月24日



リパーク横浜英町第2

領収書

精算機 #01 A 精算No.000172
 車室番号(自動車) 7
 入庫時刻 2024年10月25日(金) 09:40
 精算時刻 2024年10月25日(金) 10:11
 駐車料金 A料金 660円

=====
合計 660円
 (内税10%対象額 660円)
 コト決済 660円✓
 =====

PayPay
 利用日時 2024/10/25 10:12:11
 利用額 660円
 Mch取引番号 00FC069H0001P2024102
 5101209

三井不動産リアルティ株式会社
 登録番号 T8010001140514



Management Service

アットパーク白根公園駐車場

登録番号T3-0200-0101-9596

領収証

精算機 #01 A 精算No.000439
 発券機 #01 発券No.028757
 入庫時刻 2024年10月26日(土) 09:17
 出庫時刻 2024年10月26日(土) 09:49
 駐車時間 0:32
 駐車料金 A料金 100円✓

=====
合計 100円
 現金領収額 100円
 お預り 1,000円
 お釣り 900円
 またのご利用をお待ちしております。

上記合計金額は消費税率10%対象です。

鶴ヶ峰駅北口駐車場

領収証

精算機 #01 A 精算No.000021
 発券機 #01 発券No.064560
 入庫時刻 2024年10月26日(土) 19:20
 出庫時刻 2024年10月26日(土) 20:18
 駐車時間 0:58
 駐車料金 A料金 400円

=====
合計 400円✓
 現金領収額 400円
 お預り 1,000円
 お釣り 600円

またのご利用をお待ちしております。

¥1,360

会派名称	支出伝票番号
公明党	1094

政務活動費支出伝票

経費区分	調査研究費	
支出年月日	令和06年10月27日	
支出額	2,500 円	
使 途 及 び 内 容	交通費(ガソリン代 50%)	
按分による支出の場合の記載事項	<p>・全体の経費 (5,000 円) .. A</p> <p>・按分の率 (50%) B</p> <p style="text-align: right;">政務活動費の支出額</p> <p style="text-align: center;">A × B = 2,500 円</p>	

《領収書等証拠書類の添付欄》



衣笠石油株式会社
上町SS
神奈川県横浜市上町3-1
TEL:046-822-3442
登録番号: T7021001040191

2024/10/27(日)15:37 2024/10/27

現金 様
2-131331-30008-30033-0000
売上 現金アラー(自SS)
7608 020100 L-1 N-3 #5000
キグナス ガソリン #5000
数量 29.07L, J
単価 @172

合計 ¥5,000
内税別消費税 ¥455
(内税10%対象 ¥5000)
(内税10%消費税 ¥455)
※上記にて領収書とさせていただきます

No. 4450 担当: [Redacted] 01
釣銭レシートNo. 2776

秋のお客様感謝フェア
豪華商品プレゼント!
応募はコチラから!
QRコード
応募番号: 131331-30008-30033-0000
https://kygius.jp.com

備考欄

会 派 名 称	支出伝票番号
公明党	1116

政務活動費支出伝票

経費区分	調査研究費	
支出年月日	令和06年10月28日	
支 出 額	12,400 円	
使 途 及 び 内 容		
交通費(高速道路料金)		
按分による支出の場合の記載事項		
・全体の経費	(12,400 円) ..	A
・按分の率	(100%)	B
A × B =		政務活動費の支出額 12,400 円
《領収書等証拠書類の添付欄》		

備 考 欄	再犯防止プログラムの調査、医療DXの研究等
-------	-----------------------

西村 恭仁子 様へ

ポイントのご案内

お客様の番号 [REDACTED]

今月の新規獲得ポイント [REDACTED]

今月の特別獲得ポイント [REDACTED]

前月までの累計ポイント [REDACTED]

交換したポイント [REDACTED]

現在の累計ポイント [REDACTED]

内、今月未期限のポイント [REDACTED]

内、次月以降期限のポイント [REDACTED]

(期限年月) **2024/11**

ステージのご案内

2024年適用ステージ [REDACTED]

2025年適用ステージ [REDACTED]

(ご請求金額累計) 円 ※集計期間 2024年1月~12月

あと [REDACTED] 円で、2025年 [REDACTED] となります。

次のステージ達成目指してご利用ください。

ポイントは当月9日以降の交換を反映しておりません。ご了承ください。尚、今月の特別獲得ポイントの詳細は請求明細欄の後に表示しております。

いつもご利用いただき、誠にありがとうございます。今月分のご請求内容は下記の通りでございます。

発行カード: [REDACTED] 作成日: 2024年 10月 7日 ページ 1枚中 1枚目

ご請求金額合計	お支払日	お客様番号
[REDACTED] 円	2024年 10月 28日 (月曜日)	[REDACTED]

※お客様の個人情報保護のため、カード番号とは異なる番号を使用しています。

※お客様預金口座へのご入金は前日営業日(金融機関)の10月25日(金)までをお願い申し上げます。

お支払口座	金融機関	支店名	種別・口座番号
[REDACTED]	[REDACTED]	[REDACTED]	[REDACTED]

カード総ご利用限度額	ご利用残高計	ショッピング	キャッシング
[REDACTED] 万円	(9月30日現在)	[REDACTED] 円	[REDACTED] 円
内、キャッシング [REDACTED] 万円	一回払い [REDACTED] 円	[REDACTED] 円	[REDACTED] 円
通常利率(年) 15.000%	リボルビング払い [REDACTED] 円	[REDACTED] 円	[REDACTED] 円
■お客様総ご利用限度額は、1 [REDACTED] が発行するカード(原則として表/裏面にIOM) [CF] [QC] 記載)合計のご利用限度額となります。	ボーナス一括払い [REDACTED] 円	[REDACTED] 円	[REDACTED] 円
お客様総ご利用限度額 [REDACTED] 万円	ボーナス2回払い [REDACTED] 円	[REDACTED] 円	[REDACTED] 円
内、翌月1回払い以外の総ショッピング限度額 [REDACTED] 万円	分割払い [REDACTED] 円	[REDACTED] 円	[REDACTED] 円
内、お客様総キャッシング限度額 [REDACTED] 万円	リボルビング払い(ショッピング)	月々のお支払いコース 10,000円	ボーナス増額 0円
カードキャッシングは、カードショッピングご利用額により、利用可能額が減額となることがあります。	実質年率 15.000%		
カードキャッシングは、お客様総キャッシング限度額の範囲内となります。			

クレジットはあなたの信用です。ご利用は無理なく計画的に。

ご利用日	ご利用先	ご利用金額(円)	ご利用者	備考	今のご請求金額(円)	
カードショッピング						
●1回払い						
2024. 8. 19	ETC 大師下 みなと下	580	本人	ETC通行料	712,400-	
2024. 8. 19	ETC みなと上 大師上	580	本人	ETC通行料		
2024. 8. 20	ETC 大師下 みなと下	580	本人	ETC通行料		
2024. 8. 20	ETC みなと上 大師上	580	本人	ETC通行料		
2024. 8. 23	ETC 大師下 みなと下	580	本人	ETC通行料		
2024. 8. 23	ETC みなと上 大師上	580	本人	ETC通行料		
2024. 8. 24	ETC 大師下 みなと下	580	本人	ETC通行料		
2024. 8. 24	ETC みなと上 大師上	580	本人	ETC通行料		
2024. 8. 26	ETC 浅田 みなと下	420	本人	ETC通行料		
2024. 8. 26	ETC みなと上 大師上	580	本人	ETC通行料		
2024. 8. 28	ETC 浅田 横浜公園下	480	本人	ETC通行料		
2024. 8. 28	ETC みなと上 大師上	580	本人	ETC通行料		
[REDACTED]						
2024. 9. 2	ETC 大師下 みなと下	580	本人	ETC通行料		
2024. 9. 2	ETC みなと上 大師上	580	本人	ETC通行料		
2024. 9. 4	ETC 首都横浜青 大師上	800	本人	ETC通行料		
2024. 9. 4	ETC 浅田 首都横浜青	640	本人	ETC通行料		
2024. 9. 4	ETC 厚木南 伊勢原大山	310	本人	ETC通行料		
2024. 9. 4	ETC 横浜青葉本 厚木	730	本人	ETC通行料		
2024. 9. 4	ETC 伊勢原大山 厚木	330	本人	ETC通行料		
2024. 9. 4	ETC 厚木 横浜青葉本	730	本人	ETC通行料		
2024. 9. 6	ETC 浅田 みなと下	420	本人	ETC通行料		
2024. 9. 6	ETC みなと上 大師上	580	本人	ETC通行料		

性犯罪再犯防止プログラム 調査

県立病院間のDX推進について調査

犯罪・非行と法人の更生について調査

栽培漁業及びグリーンカーボン調査

県立病院機構のDX推進について調査研究

低出生体重児施策の調査

かむかむティンクスターティ観察と

県内防災対策の調査

県入札制度の調査研究

会派名称	支出伝票番号
公明党	1445

政務活動費支出伝票

経費区分	調査研究費		
支出年月日	令和06年10月28日		
支出額	15,840 円		
使 途 及 び 内 容	交通費(高速道路料金)		
按分による支出の場合の記載事項	・全体の経費 (15,840 円) .. A ・按分の率 (100%) B 政務活動費の支出額 A × B = 15,840 円		
《領収書等証拠書類の添付欄》			

備 考 欄	
8月16日~9月16日 ETC利用分	

[本店所在地] アンサーセンター

10月ご利用代金明細照会

小野寺 慎一郎 様

お客様のご指定口座への請求の内訳

作成日: 2024年10月07日

ご請求金額合計 円 2024年10月28日(月) お支払日

【カードショッピングご利用について】
翌月1回払いを除き、商品の種類又は品質に関して契約の内容に適合しない場合
や役務の未提供などを理由に支払いを止められる場合があります。

お支払い口座	金融機関	支店名	種別・口座番号	今月獲得ポイント
				ポイント

キャッシング 通常利率(年) 18.000 % リボ払い(ショッピング) 実質年率 15.000 %

今回ご請求金額(円)

備考

ご利用金額(円)

ご利用先

カードショッピング

● 1回払い	ETC	みなと上	みなと上	300	本人	ETC	通行料	再記防止策勉強会
2024. 8. 16	ETC	第三京浜接	第三京浜接	300	本人	ETC	通行料	
2024. 8. 16	ETC	みなと下	みなと下	320	本人	ETC	通行料	本会議に向け勉強会
2024. 8. 16	ETC	新保土ヶ谷	新保土ヶ谷	320	本人	ETC	通行料	
2024. 8. 16	ETC	新保土ヶ谷	新保土ヶ谷	320	本人	ETC	通行料	本会議に資料搬入
2024. 8. 22	ETC	みなと上	みなと上	300	本人	ETC	通行料	
2024. 8. 22	ETC	第三京浜接	第三京浜接	300	本人	ETC	通行料	本会議質問の向中
2024. 8. 22	ETC	みなと下	みなと下	320	本人	ETC	通行料	
2024. 8. 22	ETC	新保土ヶ谷	新保土ヶ谷	320	本人	ETC	通行料	・ 労働者協同組合
2024. 8. 22	ETC	新保土ヶ谷	新保土ヶ谷	320	本人	ETC	通行料	
2024. 8. 24	ETC	横新狩場接	横新狩場接	320	本人	ETC	通行料	・ 伊賀下ジヤル館略
2024. 8. 24	ETC	阪東橋	阪東橋	320	本人	ETC	通行料	
2024. 8. 26	ETC	横新狩場接	横新狩場接	320	本人	ETC	通行料	・ 科学技術振興
2024. 8. 26	ETC	阪東橋	阪東橋	320	本人	ETC	通行料	
2024. 8. 27	ETC	第三京浜接	第三京浜接	300	本人	ETC	通行料	・ 障壁等の再記防止
2024. 8. 27	ETC	みなと上	みなと上	300	本人	ETC	通行料	
2024. 8. 27	ETC	新保土ヶ谷	新保土ヶ谷	320	本人	ETC	通行料	・ エスカーンビル
2024. 8. 27	ETC	新保土ヶ谷	新保土ヶ谷	320	本人	ETC	通行料	
2024. 8. 28	ETC	新山下第	新山下第	450	本人	ETC	通行料	・ 711-スーパースタ
2024. 8. 28	ETC	第三京浜接	第三京浜接	370	本人	ETC	通行料	
2024. 8. 28	ETC	新保土ヶ谷	新保土ヶ谷	320	本人	ETC	通行料	等 勉強会
2024. 8. 29	ETC	第三京浜接	第三京浜接	300	本人	ETC	通行料	
2024. 8. 29	ETC	阪東橋	阪東橋	320	本人	ETC	通行料	
2024. 8. 29	ETC	新保土ヶ谷	新保土ヶ谷	320	本人	ETC	通行料	
2024. 8. 30	ETC	みなと上	みなと上	300	本人	ETC	通行料	
2024. 8. 30	ETC	第三京浜接	第三京浜接	300	本人	ETC	通行料	
2024. 8. 30	ETC	新保土ヶ谷	新保土ヶ谷	320	本人	ETC	通行料	
2024. 8. 30	ETC	新保土ヶ谷	新保土ヶ谷	320	本人	ETC	通行料	
2024. 9. 2	ETC	第三京浜接	第三京浜接	300	本人	ETC	通行料	
2024. 9. 2	ETC	みなと上	みなと上	300	本人	ETC	通行料	

¥15,840

厚木市議会

10月ご利用代金明細照会

お客様のご指定口座への請求の内訳

作成日: 2024年10月07日

今回ご請求金額(円)

備考

ご利用日	ご利用先	ご利用金額(円)	ご利用者	ETC	通行料
2024. 9. 2	新保土ヶ谷	320	本人	ETC	通行料
2024. 9. 2	新保土ヶ谷	320	本人	ETC	通行料
2024. 9. 3	第三京浜接	300	本人	ETC	通行料
2024. 9. 3	みなと下	300	本人	ETC	通行料
2024. 9. 3	新保土ヶ谷	320	本人	ETC	通行料
2024. 9. 4	阪東橋	320	本人	ETC	通行料
2024. 9. 4	第三京浜接	300	本人	ETC	通行料
2024. 9. 4	新保土ヶ谷	320	本人	ETC	通行料
2024. 9. 4	厚木	660	本人	ETC	通行料
2024. 9. 4	横浜町田	660	本人	ETC	通行料
2024. 9. 5	みなと下	300	本人	ETC	通行料
2024. 9. 5	第三京浜接	300	本人	ETC	通行料
2024. 9. 5	新保土ヶ谷	320	本人	ETC	通行料
2024. 9. 5	新保土ヶ谷	320	本人	ETC	通行料

本会議質問の件
 ・ 中野ヶ原一支援
 ・ 79-スグ-の支援
 ・ HPV検査
 ・ AI防災
 } 委員会

本会議質問の件
 ・ 育子居支援
 ・ 専状已済の件
 } 委員会

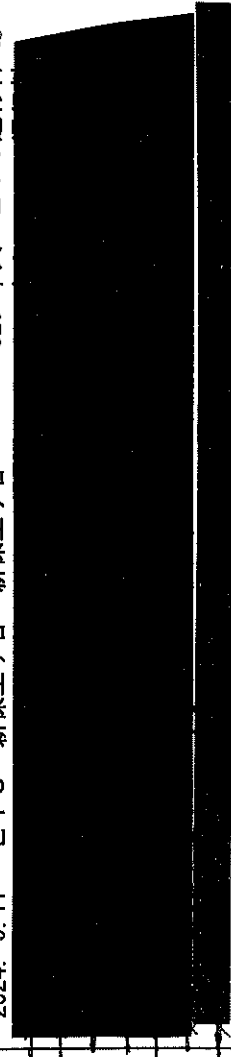

10月ご利用代金明細照会

お客様の指定口座への請求の内訳

作成日：2024年10月07日

ご利用日

ご利用先

ご利用金額(円)

ご利用

円等

備考

今回ご請求金額(円)

(ご請求金額合計)

ご利用者欄の表示は 本人：小野寺 慎一郎 様 となっております。

前月のご利用金額
累計のご利用金額
年会費無料まで
対象期間 2024年 6月 ~ 2025年 5月

円
円
円

会 派 名 称	支出伝票番号
公明党	949

政務活動費支出伝票

経費区分	調査研究費	
支出年月日	令和06年10月29日	
支 出 額	11,925 円	
使 途 及 び 内 容		
交通費(ガソリン代 50%)		
按分による支出の場合の記載事項		
・全体の経費	(23,851 円) .. A	
・按分の率	(50%) B	
A x B =		政務活動費の支出額 11,925 円
《領収書等証拠書類の添付欄》		

備 考 欄	
-------	--

ENEOS

納品書(領収書)

2024年10月08日 19:38

売上
トク
提携カード
車両番号 実車番 2230
0026-00
レギュラー P-05
32.01L *
173円 ¥5,537
合計 ¥5,537
(消費税10%対象 ¥5,537
内消費税等 ¥503)
クレジット支払
A0000000041010

有効期限: XX/XX NC ICS
支払方法: 一括払い
承認番号: 0665476

消費税額表示の凡例: 場合は消費税を
請求書にてご請求いたします。
消費税には、地方消費税が含まれています。

ENEOSフロンティア南関東
DDみなとみらい店
神奈川県 横浜市 中区
桜木町1-1-8
TEL: 045-683-1001 SS-310504
登録番号: T4010001140063
レシートNo. 1147-01
デ-タNo. 0496-0499
外通番 17-62052
789GS 2024/10/08

Enejet

納品書(領収書)

(株)横浜米油
辻堂太平台SS
藤沢市辻堂太平台1-1-2
TEL: 0466-33-2211
登録番号: T8020001041232
2024/10/02(水) 19:47

売上
レギュラー
000260 ¥3886
22.86L @170.0 L- 6 N-18
小計 ¥3,886
(10%対象 ¥3,886
内消費税 ¥353)
合計 ¥3,886
承認No. 0842349
支払方法 一括
事前オ-リ OK
端末処理済番 15355

A0000000041010
※本書保管上のお願い!!
財布・手帳等にはさんで保管頂く
場合は、印刷面を内側に折り保管
をお願い致します。
No. 3188 担当: 0001
POS番号01
2024/10/02

Enejet

納品書(領収書)

(株)横浜米油
辻堂太平台SS
藤沢市辻堂太平台1-1-2
TEL: 0466-33-2211
登録番号: T8020001041232
2024/10/15(火) 21:22

売上
レギュラー
000260 ¥4408
25.93L @170.0 L- 4 N-12
小計 ¥4,408
(10%対象 ¥4,408
内消費税 ¥401)
合計 ¥4,408
承認No. 0404073
支払方法 一括
事前オ-リ OK
端末処理済番 12572

A0000000041010
※本書保管上のお願い!!
財布・手帳等にはさんで保管頂く
場合は、印刷面を内側に折り保管
をお願い致します。
No. 8087 担当: 0001
POS番号01
2024/10/16

Enejet

納品書(領収書)

(株)横浜米油
辻堂太平台SS
藤沢市辻堂太平台1-1-2
TEL: 0466-33-2211
登録番号: T8020001041232
2024/10/18(金) 21:12

売上
レギュラー
000260 ¥4830
28.41L @170.0 L- 4 N-12
小計 ¥4,830
(10%対象 ¥4,830
内消費税 ¥439)
合計 ¥4,830
承認No. 9340205
支払方法 一括
事前オ-リ OK
端末処理済番 14006

A0000000041010
※本書保管上のお願い!!
財布・手帳等にはさんで保管頂く
場合は、印刷面を内側に折り保管
をお願い致します。
No. 9132 担当: 0001
POS番号01
2024/10/19

ENEOS

納品書(領収書)

2024年10月29日 16:58

売上
トク
提携カード
車両番号 実車番 2230
0026-00
レギュラー P-05
30.00L *
173円 ¥5,190
合計 ¥5,190
(消費税10%対象 ¥5,190
内消費税等 ¥472)
クレジット支払
A0000000041010

有効期限: XX/XX NC ICS
支払方法: 一括払い
承認番号: 0316087

消費税額表示の凡例: 場合は消費税を
請求書にてご請求いたします。
消費税には、地方消費税が含まれています。

ENEOSフロンティア南関東
DDみなとみらい店
神奈川県 横浜市 中区
桜木町1-1-8
TEL: 045-683-1001 SS-310504
登録番号: T4010001140063
レシートNo. 3077-01
デ-タNo. 5596-5599
外通番 17-66874
789GS 2024/10/29

計 23851

会派名称	支出伝票番号
公明党	1720

政務活動費支出伝票

経費区分	調査研究費		
支出年月日	令和06年10月30日		
支出額	9,903 円		
使 途 及 び 内 容			
交通費(ガソリン代 50%)			
按分による支出の場合の記載事項			
・全体の経費	(19,807 円)	.. A
・按分の率	(50%) B
A × B =			政務活動費の支出額
			9,903 円
《領収書等証拠書類の添付欄》			

備 考 欄
10月給油分(4回分)

10/30

ENEOS

納品書(領収書)

2024年10月30日 16:46

売上
現金アリア 様 M
14165-900001-359
現金アリア
車両番号 実車番
2000-00
レギュラーガソリン P-10
24.77L *

(内ガソリン税)53.80円 ¥4,112
(166円)
消費税 ¥1,333
¥4,112
(消費税10%対象) ¥374
内消費税等 ¥10,000
お預り ¥5,888
お釣り

ENEOS SS77°JLID: [REDACTED] P P P P P P
カード番号: [REDACTED] P P P P P P
ポイント:基本P
特別P
今回計
利用ポイント

利用可能ポイント
本日付与されたポイントは2~3日
自以降に反映されます。有効期限切
等の理由で、Tカードにポイントが
加算されないことがあります。
詳細はwww.tsite.jpにてご確認下
さい。

現金でお買上げの場合は領収書にかえて頂きます。

大洋石油株式会社
セルフ三ツ境SS 旭区
神奈川県 横浜市
東希望が丘242
TEL:045-361-0298
登録番号: T2020001017915
E-NO 5817-04 〒-9No1045-1047
012 [REDACTED]
2024/10/30

¥19,807

Enejet

納品書(領収書)

2024年10月21日 17:46

売上
M-EneKey(ENEOS N) 様
M-EneKey(ENEOS N)
車両番号 実車番
0026-00
レギュラー P07

数量 35.64L * ¥5,631
単価 158円 -¥178
(アリアポイント)値引 5円 ¥5,453
値引後単価 153円 ¥1,917
(内ガソリン税)53.80円

合計 ¥6,453
(消費税10%対象) ¥5,453
内消費税等 ¥996
クレジット支払
有効期限: XX/XX NC
支払方法:一括払い
承認番号: 8425132
ENEOS SS77°JLID: [REDACTED]
E-NO EneKeyID: [REDACTED]

現金でお買上げの場合は領収書にかえて頂きます。
消費税率表示の誤り場合は消費税額を請求書にて
ご請求いたします。

消費税には、地方消費税が含まれております。

ENEOSフロンティア南関東
DDセルフ今宿店 旭区
神奈川県 横浜市
今宿西町430-4
TEL:045-953-0311 SS-310503
登録番号: T4010001140063
E-NO 6913-08 〒-9No7478-7481
99801
2024/10/21

お知らせ
燃料油価格の表示には政府の補助
金を含んでいます。

Enejet

納品書(領収書)

2024年10月12日 12:58

売上
M-EneKey(ENEOS N) 様
M-EneKey(ENEOS N)
車両番号 実車番
0026-00
レギュラー P13

数量 41.78L * ¥6,600
単価 158円 -¥208
(アリアポイント)値引 5円 ¥6,392
値引後単価 153円 ¥2,248
(内ガソリン税)53.80円

合計 ¥6,392
(消費税10%対象) ¥6,392
内消費税等 ¥581
クレジット支払
有効期限: XX/XX NC
支払方法:一括払い
承認番号: 6316880
ENEOS SS77°JLID: [REDACTED]
E-NO EneKeyID: [REDACTED]

現金でお買上げの場合は領収書にかえて頂きます。
消費税率表示の誤り場合は消費税額を請求書にて
ご請求いたします。

消費税には、地方消費税が含まれております。

ENEOSフロンティア南関東
DDセルフ今宿店 旭区
神奈川県 横浜市
今宿西町430-4
TEL:045-953-0311 SS-310503
登録番号: T4010001140063
E-NO 6119-05 〒-9No7651-7654
99801
2024/10/12

お知らせ
燃料油価格の表示には政府の補助
金を含んでいます。

10/7

ENEOS

納品書(領収書)

2024年10月07日 17:37

売上
現金アリア 様 M
14165-900001-359
現金アリア
車両番号 実車番
2000-00
レギュラーガソリン P-04
23.19L *

(内ガソリン税)53.80円 ¥3,850
(166円)
消費税 ¥1,248
¥3,850
(消費税10%対象) ¥350
内消費税等 ¥5,000
お預り ¥1,150
お釣り

ENEOS SS77°JLID: [REDACTED] P P P P P P
カード番号: [REDACTED] P P P P P P
ポイント:基本P
特別P
今回計
利用ポイント

利用可能ポイント
本日付与されたポイントは2~3日
自以降に反映されます。有効期限切
等の理由で、Tカードにポイントが
加算されないことがあります。
詳細はwww.tsite.jpにてご確認下
さい。

現金でお買上げの場合は領収書にかえて頂きます。

大洋石油株式会社
セルフ三ツ境SS 旭区
神奈川県 横浜市
東希望が丘242
TEL:045-361-0298
登録番号: T2020001017915
E-NO 5603-02 〒-9No3382-3384
012 [REDACTED]
2024/10/07



会 派 名 称	支出伝票番号
公明党	857

政務活動費支出伝票

経費区分	調査研究費		
支出年月日	令和06年10月31日		
支 出 額	13,847 円		
使 途 及 び 内 容	交通費(電車代、バス代)		
按分による支出の場合の記載事項	- 全体の経費 (13,847 円) .. A - 按分の率 (100%) B A × B = 政務活動費の支出額 13,847 円		
《領収書等証拠書類の添付欄》			
詳細別添			

備 考 欄
認知症高齢者対策、防災・減災対策、駅前防犯対策、障がい者対策、引きこもり対策、高齢者二次救急医療対策、地域医療構想推進対策、奨学金返済制度対策調査研究時

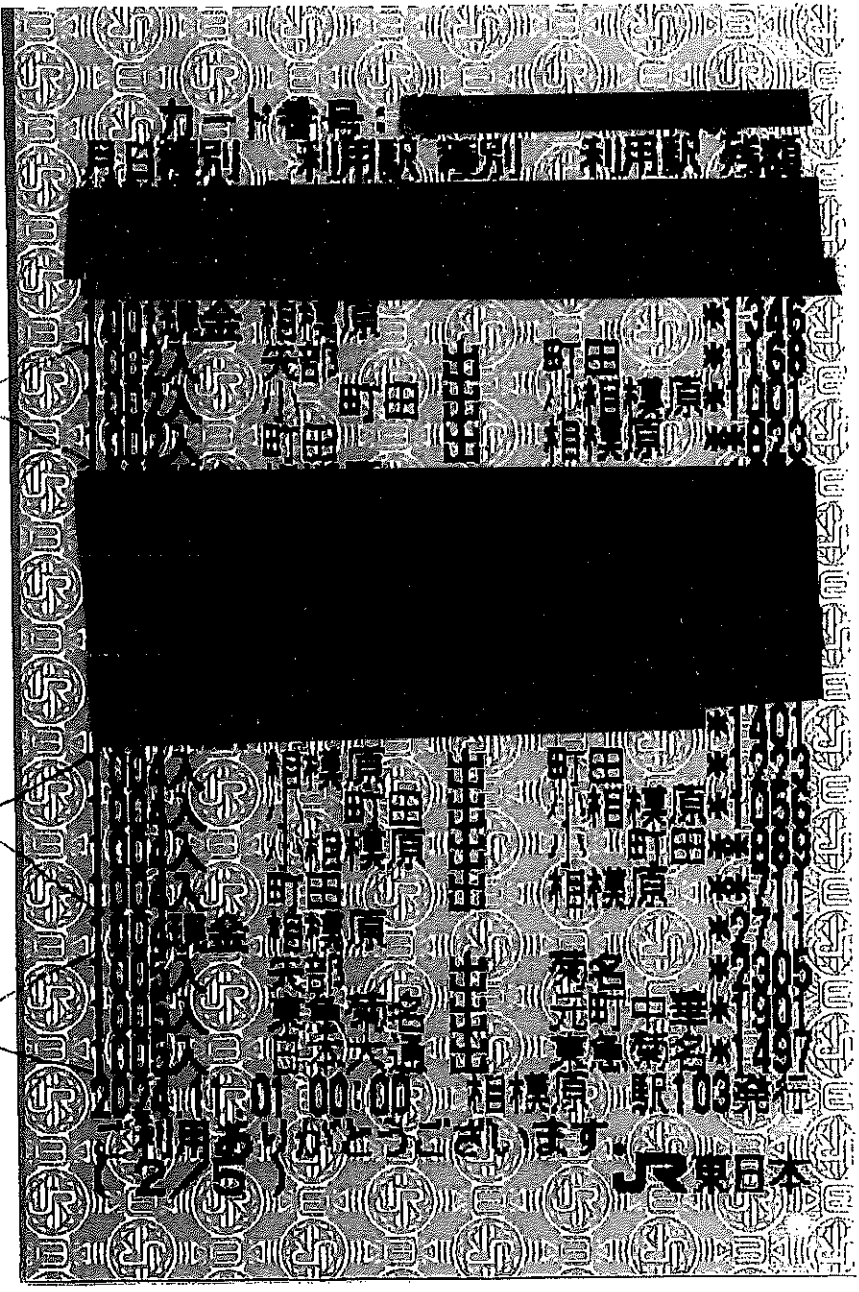

利用種別 利用駅種別 利用駅種別

523 A

690 A

1214 A

JR東日本

483_甲

利用訳 種別 利用訳 種類
相模原 相模原

805_甲

887_甲

887_甲

887_甲

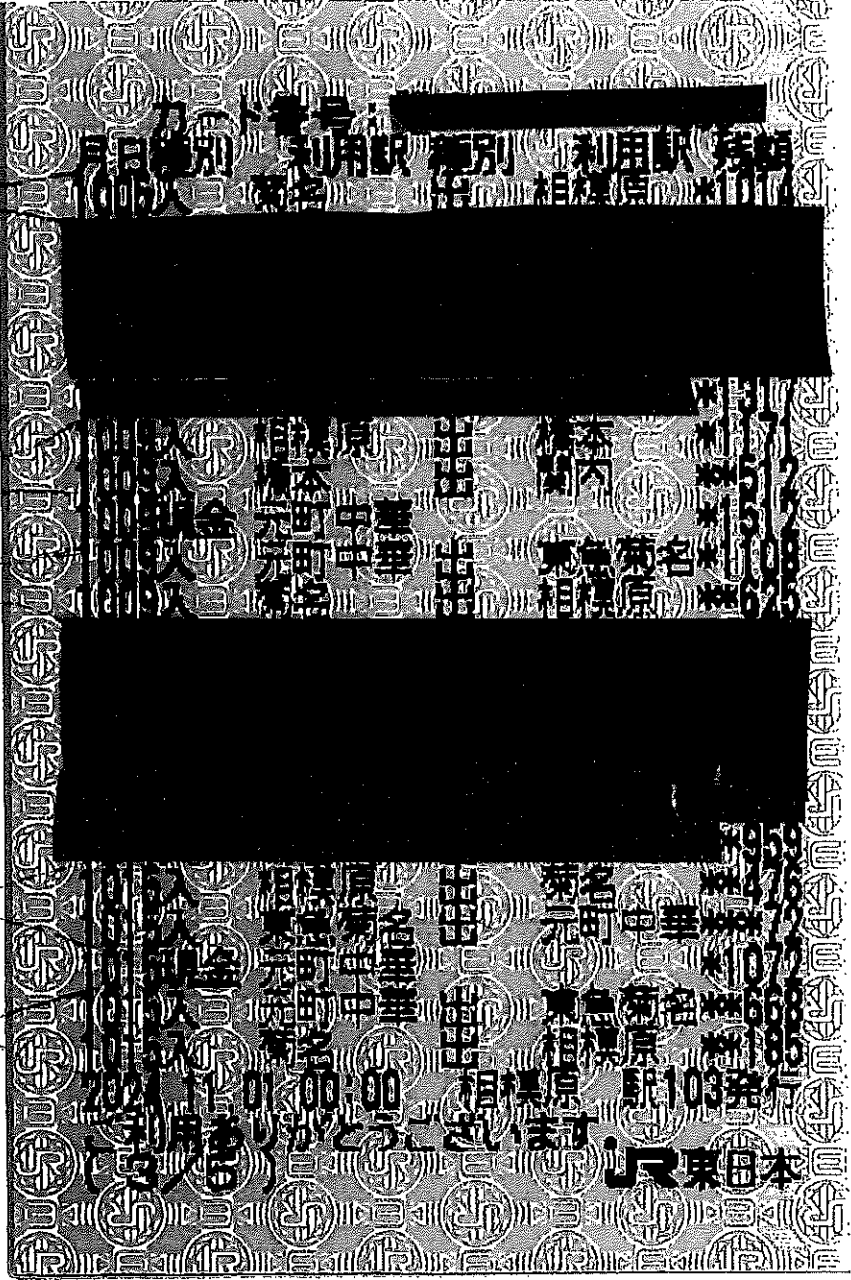

483-805-887

2177
A

659
B

292
B

887
A

887

887
A

品名	種別	利用	種別	利用	種別	利用
原野中	原野中	原野中	原野中	原野中	原野中	原野中
原野中	原野中	原野中	原野中	原野中	原野中	原野中
原野中	原野中	原野中	原野中	原野中	原野中	原野中
原野中	原野中	原野中	原野中	原野中	原野中	原野中
原野中	原野中	原野中	原野中	原野中	原野中	原野中
原野中	原野中	原野中	原野中	原野中	原野中	原野中
原野中	原野中	原野中	原野中	原野中	原野中	原野中
原野中	原野中	原野中	原野中	原野中	原野中	原野中
原野中	原野中	原野中	原野中	原野中	原野中	原野中
原野中	原野中	原野中	原野中	原野中	原野中	原野中

東日本

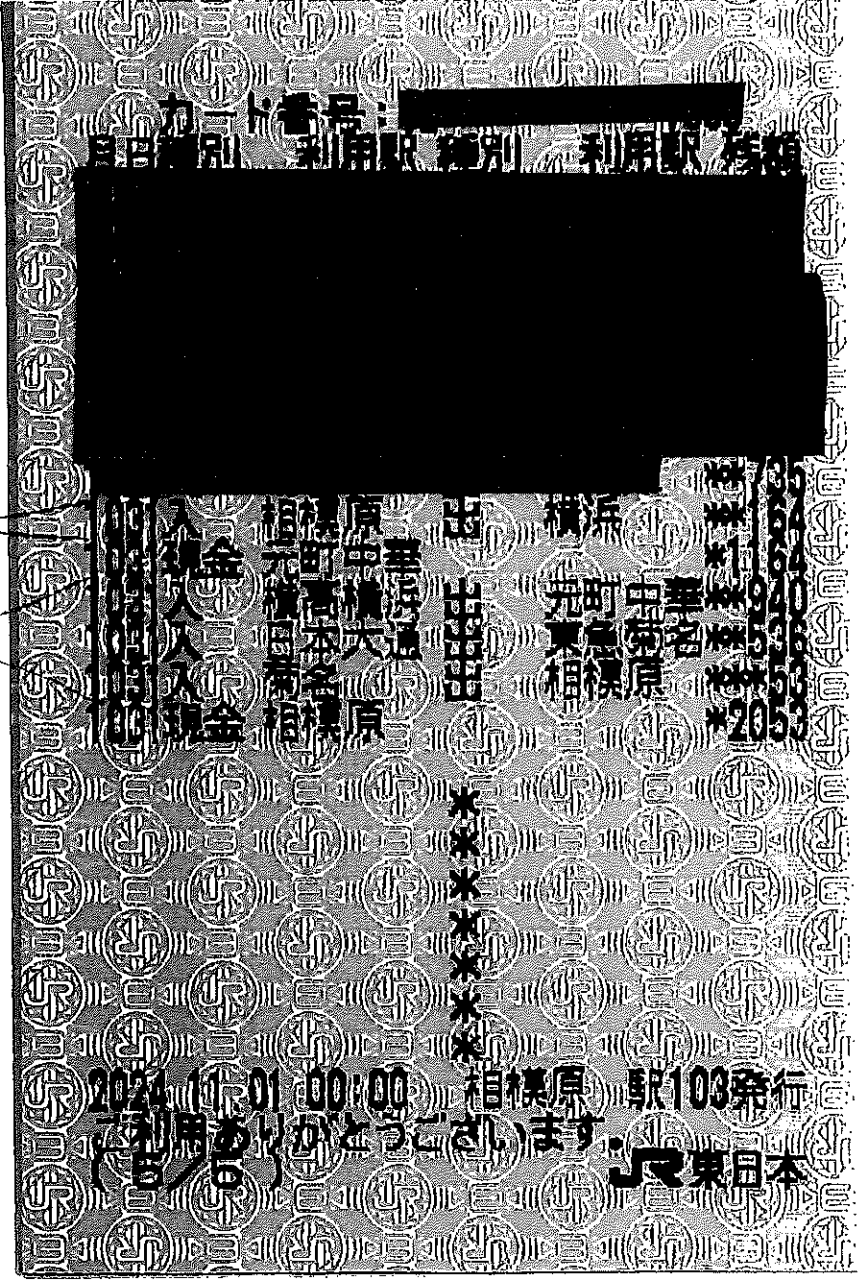

品目種別 利用駅種別 利用駅名称

品目種別	利用駅種別	利用駅名称
現金	相模原	
現金入金	相模原	

2021.10.01 00:00 相模原 駅103発行
利用券は有効です。 東日本

57) 1,111円

10月度合計 13,847円

5/15/2021

会 派 名 称	支出伝票番号
公明党	1633

政 務 活 動 費 支 出 伝 票

経費区分	調査研究費		
支出年月日	令和06年10月31日		
支 出 額	2,600 円		
使 途 及 び 内 容			
交通費(駐車場利用料)			
按分による支出の場合の記載事項			
・全体の経費	(2,600 円)	.. A
・按分の率	(100%) B
A × B =			政務活動費の支出額
			2,600 円
《領収書等証拠書類の添付欄》			

備 考 欄
10月分 中小企業対策について



リパークたまプラーザ駅前

領収書

精算機 #01 A 精算No.000951
車室番号 (自動車) 3
入庫時刻 2024年10月22日(火) 12:09
精算時刻 2024年10月22日(火) 14:21
駐車料金 A料金 1,200円

合計 1,200円
(内税10%対象額 1,200円)
現金領収金額 1,200円
現金入金額 1,200円
釣銭 0円

三井不動産リアルティ株式会社
登録番号 T3010001140514

領収証
入庫日時 2024年10月24日 17時29分
出庫日時 2024年10月24日 20時35分
No.01-002099 券No.01-088605
駐車料金 (一般) 400円
料金計 400円
投入現金 1,000円
釣銭額 600円

いつもご利用頂き
ありがとうございます

シンコウパーク横浜西口

領収証

入庫日時 2024年10月31日 16時45分
出庫日時 2024年10月31日 17時22分
No.01-001928 車室07-000004

駐車料金 (一般) 1000円
料金計 1,000円
投入現金 1,000円
釣銭額 0円

全て消費税10%適用対象
登録番号: T4-0200-0102-9495
横浜振興株式会社