

576

会派名称
かながわ未来

政務活動費支出伝票

経費区分	会合参加費
支出年月日	令和6年9月24日
支出額	10,000円

使 途 及 び 内 容

年会費等（会合参加費）

按分による支出の場合の記載事項

- ・全体の経費 (10,000円) . . . A
- ・按分の率 (100%) . . . B

政務調査費の支出額

A × B =

10,000円

＜領収書等の証拠書類の添付欄＞

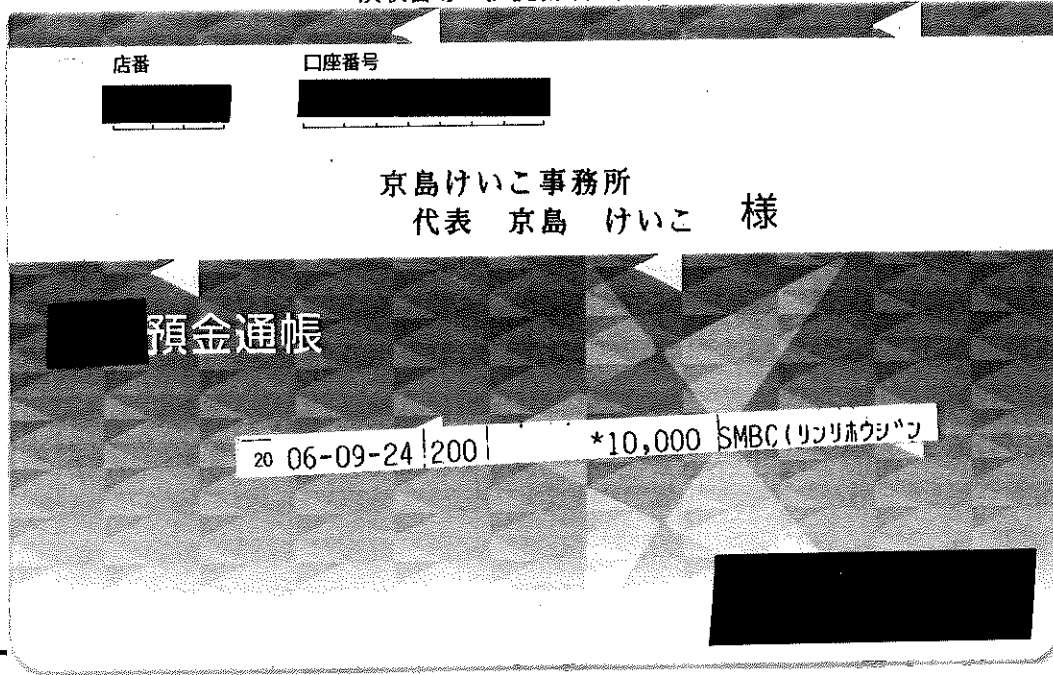

備 考 欄

神奈川倫理法人会 9月分