

会派名称	伝票番号
立憲民主党・かながわクラブ	901803

政務活動費支出伝票

経費区分	資料購入費		
支出年月日	令和 6 年 9 月 3 日		
支出額	19,800 円		
使 途 及 び 内 容	書籍・雑誌等購入代		
按分による支出の場合の記載事項	・全体の経費 (19,800 円) A ・按分の率 (100%) B 政務活動費の支出額 $A \times B =$ 19,800 円		
登録番号 : T5020001080547 領収書番号 : 000036764 2024年09月03日 No. 01-003864265			
領収書 立憲民主党・かながわクラブ 様			
金額 ¥19,800-			
内クレジットカード利用計 ¥0(内消費税等 ¥0)			
内現金扱い等計 ¥19,800(内消費税等 ¥1,800)			
雑貨 ¥19,800(内消費税等(10%) ¥1,800)			
但し 書籍代(ゼンリン住宅地図 神奈川県川崎市中原区)			
上記正に領収いたしました。			
文教堂 新城駅店			
〒211-0045神奈川県川崎市中原区上新城2-1-17			
電話044-798-5011			

備 考 欄
ゼンリン住宅地図神奈川県川崎市中原区

会派名称	伝票番号
立憲民主党・かながわクラブ	900003

政務活動費支出伝票

経費区分	資料購入費	
支出年月日	令和 6 年 9 月 4 日	
支出額	6,700 円	
使 途 及 び 内 容	新聞購読料	
按分による支出の場合の記載事項	・全体の経費 (6,700 円) A ・按分の率 (100 %) B A × B = 政務活動費の支出額 6,700 円	
《領収書等証拠書類の添付欄》		
別紙		

備 考 欄
令和6年7月分 「神奈川新聞」 「東京新聞」

飯野 真毅 様



901-00-08 0010-900-00-0012504
FC2027
DNO3002I 001 BB 0 0012504
0815 030211 00038535 (01/01) 110000 1 0042961#

ご利用明細書

ご利用いただきまして、誠にありがとうございます。
ご請求額、ご利用明細をご案内いたします。

お問い合わせ先

カードをお手元にご用意のうえ、お電話ください。

2024年 8月 14日 作

カード番号

ショッピング キャッシング

ご利用可能枠

リボ払/コース 標準コース 標準コース

実質年率 15.00% 18.00%

※ご利用可能枠の表記がある場合でも、カードのお支払い状況・当社へのお届けなどにより、ご利用いただけない場合もございますのでご了承ください。

お支払日 2024年 9月 4日 水曜日

ご請求金額

円

お支払指定口座

金融機関名
支店名
口座番号
名義人

口座へのご準備は、9/3(火)までをお願いいたします

本カードでの今回獲得ポイント

今回獲得した総ポイント

今回締め切りまでに交換したポイント

累計ポイント残高

※お支払いの遅滞がある場合など、アイテム交換ができない場合がございます。

飯野 真毅様へのお知らせ

簡単・便利な「ふるさと納税」

「ふるさと納税」は、カード会員様向けのお得で便利なふるさと納税ポータルサイト。のID・パスワードで簡単に登録でき、1600以上の自治体・70万以上の返礼品から寄付先を選べます。お得なキャンペーンも実施中です！

詳細はホームページで「ふるさと納税」と検索ください。

他人からわかりにくい暗証番号にご変更を

カードの紛失・盗難時に、財布と一緒に入っていた免許証などから暗証番号を推測され、不正利用されるケースがあります。お客様の大切なカードを守るため、他人に推測されやすい暗証番号をご利用の場合は、右記よりご変更をお願いいたします。

パーソナルアンサー（自動音声ガイダンス）

または、インターネットサービスよりお手続きください。

※上記サービスは対象外カードがございます

1回払い

2回払い

ボーナス一括払い

を「リボ」に変更できます。

インターネット

検索

明細確認・お支払変更

リボ払いに変更

お電話

パーソナルアンサー（24時間自動音声）

ショッピングリボ変更受付 2100+ 翌月お支払分のリボ変更受付締切日:23日頃20:00(月により異なります)

※ショッピングリボをご利用になるとリボ手数料がかかります。※一部、リボをご利用いただけない場合がございます。※毎月お支払分のリボ変更受付締切日は、月により異なります。また、金融機関営業日の関係で23日より早い場合がございますのでご注意ください。※毎月14日23:30~15日6:00まではお承りできませんのでご了承ください。

お支払いは
毎月ほぼ一定額
月々3,000円~

ボーナスポイントのご案内
(パートナーズサービス ショッピングご利用分)

のパートナーズサービスによるボーナスポイントです。
当ボーナスポイントは、上記にあるポイントへ含んで表示しております。

ポイント

ご利用金額合計
[REDACTED] 円

左記に対する入金合計
[REDACTED] 円

今回請求金額
[REDACTED] 円

ご利用明細

年月日	ご利用店名および商品名	支払方法	ご利用金額	備考
	*** ショッピングご利用明細 ***			
	[REDACTED]			
2024	713新聞代他	1回	3200	〇 } 254,670円
2024	713新聞代他	1回	3500	
	[REDACTED]			

会派名称	伝票番号
立憲民主党・かながわクラブ	900004

政務活動費支出伝票

経費区分	資料購入費	
支出年月日	令和 6 年 9 月 4 日	
支出額	14,410 円	
用途及び内容	書籍・雑誌等購入代	
按分による支出の場合の記載事項	<p>・全体の経費 (14,410 円) A</p> <p>・按分の率 (100 %) B</p> <p style="text-align: right;">政務活動費の支出額</p> <p style="text-align: center;">A × B = 14,410 円</p>	

《領収書等証拠書類の添付欄》

登録番号: T9010001134416 領収証番号: 000063722 2024年07月22日 No.01-001754292

領収証 立憲民主党・かながわクラブ 様

金額 ¥14,410-

内カード利用計	¥14,410(内消費税等 ¥1,310)
内現金扱い等計	¥0(内消費税等 ¥0)
書籍・文具等	¥14,410(内消費税等(10%) ¥1,310)

但し 書籍代として(8冊分明細あり)

上記正に領収いたしました。
 機丸善ジュンク堂書店 藤沢店
 〒251-0052神奈川県藤沢市藤沢559番地ビックカメラ7F・8F
 電話0466-52-1211

備考欄

宛名:立憲民主党・かながわクラブ県議団
 「検証 能登半島地震」 「多文化共生社会を支える自治体」
 他4冊購入費として

明細書

神奈川県藤沢市藤沢559

立憲民主党・かながわクラブ 様

ビックカメラ藤沢7・8階

ジュンク堂書店
藤沢店

2024年7月22日

配送票ナンバー

TEL:0466-52-1211

FAX:0466-52-1215

領収書ナンバー 000063722

合計金額 14,410 円

合計点数 6 点

税区分	点数	税込金額	内消費税額
標準税率10%	6	¥14,410	¥1,310

明細

商品名	内税単価	点数	金額	課税区分
検証 能登半島地震 首都直下・南海トラフ巨大地震が今起こったら 多文化共生社会を支える自治体	日経xTECH 日経BPマーケティング 沼尾波子 旬報社	1 1	¥2,970 ¥2,420	標準税率10% 標準税率10%
ChatGPT時代の文系AI人材になる	野口竜司 東洋経済新報社	1	¥1,760	標準税率10%
ポスト・オーバーツーリズム	阿部大輔 学芸出版社	1	¥2,750	標準税率10%
アニメ聖地巡礼の観光社会学 コンテンツ ツーリズムのメディア・コミュニケーション分 自治体民営化のゆくえ	岡本健 法律文化社 尾林芳匡 自治体研究社	1 1	¥3,080 ¥1,430	標準税率10% 標準税率10%

飯野 眞毅 様



901-00-08 0010-900-00-0012504
FC2027
DNO3002I 001 BB 0 0012504
0815 030211 09038535 (01/01) 110000 1 0042961#

ご利用明細書

ご利用いただきまして、誠にありがとうございます。
ご請求額、ご利用明細をご案内いたします。

お問い合わせ先

カードをお手元にご用意のうえ、お電話ください。

2024年 8月 14日 作

カード番号

ショッピング キヤッシング

ご利用可能枠

リボ払/コース 標準コース 標準コース
実質年率 15.00% 18.00%

※ご利用可能枠の表記がある場合でも、カードのお支払い状況、当社へのお届けなどにより、ご利用いただけない場合もございますのでご了承ください。

お支払日 2024年 9月 4日 水曜日

ご請求金額

お支払指定口座

金融機関名
支店名
口座番号
名義人

口座へのご準備は、9/3(火)までをお願いいたします

本カードでの今回獲得ポイント (内ボーナスポイント)	今回獲得した総ポイント	点
	今回締め切りまでに交換したポイント	点
	累計ポイント残高	点

※お支払いの延滞がある場合など、アイテム交換ができない場合がございます。

飯野 眞毅様へのお知らせ

簡単・便利な「ふるさと納税」

「ふるさと納税」は、カード会員様向けのお得で便利なふるさと納税ポータルサイト。のID・パスワードで簡単に登録でき、1600以上の自治体・70万以上の返礼品から寄付先を選べます。お得なキャンペーンも実施中です！

詳細はホームページで「ふるさと納税」と検索ください

他人からわかりにくい暗証番号にご変更を

カードの紛失・盗難時に、財布と一緒に入っていた免許証などから暗証番号を推測され、不正利用されるケースがあります。お客様の大切なカードを守るため、他人に推測されやすい暗証番号をご利用の場合は、右記よりご変更をお願いいたします。

パーソナルアンサー（自動音声ガイダンス）

または、インターネットサービスよりお手続きください。

※上記サービスは対象外カードがございます

1回払い

2回払い

ボーナス一括払い

を「リボ」に変更できます。



インターネット

検索

明細確認・お支払変更

リボ払いに変更

お電話

パーソナルアンサー（24時間自動音声）

ショッピングリボ変更受付 2100+※ 翌月お支払分のリボ変更受付締切日:23日曜20:00(月により異なります)

※ショッピングリボをご利用になるとリボ手数料がかかります。※一部、リボをご利用いただけない場合がございます。※毎月お支払分のリボ変更受付締切日は、月によって異なります。また、金融機関営業日の関係で23日より早い場合がございますのでご注意ください。※毎月14日23:30~15日6:00までの間はお承りできませんのでご了承ください。

お支払いは
毎月ほぼ一定額
月々3,000円~*

ボーナスポイントのご案内
(パートナーズサービス ショッピングご利用分)

のパートナーズサービスによるボーナスポイントです。
当ボーナスポイントは、上記にあるポイントへ合算して表示しております。

ご利用金額合計 円

左記に対する入金合計 円

今回請求金額 円

ご利用明細

年月日	ご利用店名および商品名	支払方法	ご利用金額	備考
	*** ショッピングご利用明細 ***			
	<div style="background-color: black; width: 100%; height: 150px;"></div>			
2024 7 22	ジュンク堂書店 藤沢店	1回	14410	
	<div style="background-color: black; width: 100%; height: 150px;"></div>			

会派名称	伝票番号
立憲民主党・かながわクラブ	902246

政務活動費支出伝票

経費区分	資料購入費	
支出年月日	令和 6 年 9 月 7 日	
支出額	1,997 円	
使 途 及 び 内 容	書籍・雑誌等購入代	
按分による支出の場合の記載事項	・ 全体の経費 (1,997 円) A ・ 按分の率 (100 %) B A × B = 1,997 円	
政務活動費の支出額		
1,997 円		
《領収書等証拠書類の添付欄》 別紙		

備 考 欄	
-------	--

発行日: 2024年9月10日
注文日: 2024年9月7日
Amazon.co.jp 注文番号: 503-0733522-8908639
ご請求額: ¥1,997

様

2024年9月8日に発送済み

注文商品	価格
1点 知られざる北海道開拓移住者の夢:ひと、まち、時代を架橋する, 川野佐一郎 販売: アマゾンジャパン合同会社	¥1,997
コンディション: 新品	

お届け先住所:
寺崎雄介
252-0239
神奈川県 相模原市中央区中央
3-6-6 トーエビル205

配送方法:
お急ぎ便

支払い情報

支払い方法:	商品の小計:	¥1,997
	配送料・手数料:	¥0

請求先住所: 寺崎雄介 252-0239 神奈川県 相模原市中央区中央 3-6-6 トーエビル205	注文合計:	¥1,997

クレジットカードへの請求	ご請求額:	¥1,997

	2024年9月8日:	¥1,997

注文の状況を確認するには、注文内容をご覧ください。

利用規約 | プライバシー規約 ©1996-2020, Amazon.com, Inc. and its affiliates

[トップへ戻る](#)[日本語](#)[日本](#)[ヘルプ・サポート](#)

会派名称	伝票番号
立憲民主党・かながわクラブ	902238

政務活動費支出伝票

経費区分	資料購入費	
支出年月日	令和 6 年 9 月 8 日	
支出額	1,100 円	
使 途 及 び 内 容		
書籍・雑誌等購入代		
按分による支出の場合の記載事項		
<ul style="list-style-type: none"> ・全体の経費 (1,100 円) A ・按分の率 (100 %) B 		
		政務活動費の支出額
A × B =		1,100 円

領 収 証 立憲民主党かながわクラブ 様 No. _____

★ 洋 1,100-

但 書籍代で

令和 6 年 9 月 8 日 上記正に領収いたしました

内 訳

税抜金額
消費税額等 (%)

収 入
印 紙

コクヨ ウケ-56

〒350-1243 埼玉県日高市新堀833
高麗神社社務
 TEL042-989-1403 FAX042-985-2794

備 考 欄
高麗王若光物語

会派名称	伝票番号
立憲民主党・かながわクラブ	901605

政 務 活 動 費 支 出 伝 票

経費区分	資料購入費		
支出年月日	令和 6 年 9 月 9 日		
支 出 額	7,020 円		
使 途 及 び 内 容			
書籍・雑誌等購入代			
按分による支出の場合の記載事項			
<ul style="list-style-type: none"> ・ 全体の経費 (7,800 円) A ・ 按 分 の 率 (90 %) B 			
			政務活動費の支出額
A × B =			7,020 円
<<領収書等証拠書類の添付欄>> <div style="font-size: 2em; font-family: cursive;">別紙</div>			

備 考 欄	書籍 4冊購入代 (地域相談のための参考本)
-------	---------------------------

領収書

No. _____

平野 みきわ 様

6年9月9日

金額					
			2	7	800-

但し書籍計として、4冊：夕方のゴロババの11、
 子どものアケニシ、
 原爆裁判！
 村一平と春之介の偉業など。

上記金額正に領収致しました。

扱店欄
本店
ネスパ
南口駅前

10%打号額 ¥ 2,800
 10%消費税 ¥ 280

収入印紙

書籍・教科書・教育用設備品・OA機器・文具

有限会社 **長谷川書房**

本店 〒253-0056
 茅ヶ崎市共徳一丁目11番地
 TEL(0467)82-2883・8215 FAX 83-2883
 E-MAIL entry@books-hasegawa.co.jp
 北口ネスパ店 茅ヶ崎市元町一丁目一番地
 TEL(0467)88-0008 FAX 88-0007
 南口駅前店 茅ヶ崎市幸町二丁目10-106
 TEL(0467)82-4728 FAX 83-2361

T1021002011800

係

会派名称	伝票番号
立憲民主党・かながわクラブ	902250

政務活動費支出伝票

経費区分	資料購入費
支出年月日	令和 6 年 9 月 10 日
支出額	980 円
用途及び内容	新聞購読料
按分による支出の場合の記載事項	<p>・全体の経費 (980 円) . . . A</p> <p>・按分の率 (100 %) B</p> <p style="text-align: right;">政務活動費の支出額</p> <p style="text-align: center;">A × B = 980 円</p>
《領収書等証拠書類の添付欄》	

備考欄	8A分
カナロコ	

ご利用代金明細書

1/12 ページ

寺崎 雄介 様

会員番号

明細書作成日 (締め日)
2024年8月22日

インボイス制度のご案内は
最終ページになります。
登録番号

前回締め日金額	お支払いご入金・ 調整金額	新規ご利用金額 (含利息)	今回締め日金額	今回ご請求金額 (円)

今回締め日時点での
ご利用残高の金額

お支払日
2024年9月10日 ✓

明細書作成対象期間

2024年7月23日から2024年8月22日まで

当月分のご請求額は決済日の前営業日までに口座にご用意下さい。

ご利用明細	ご利用金額(外貨)	ご利用金額(円)

今月ご利用額 寺崎 雄介 様

会員番号

.....
会員番号

ご請求金額	円
決済日	2024年9月10日
決済金融機関	
口座番号	

住所、電話番号等の
変更は、本明細書の
右上にあるメンバ
シップ・サービス・
センターまでお電話
下さい。

尚、銀行振込の場合
には振込人氏名欄に
会員番号とお名前を
必ずご記入下さい。

神奈川県 相模原市 中央区 中央
3-6-6
トーエイビル 205
寺崎 雄介 様

上記金額にてご指定の
金融機関口座より自動
引き落としさせていた
だきます。

わい

ご利用代金明細書

7 / 12 ページ

寺崎 雄介 様

会員番号

明細書作成日 (締め日)
2024年8月22日

ご利用明細	ご利用金額(外貨)	ご利用金額(円)
[Redacted]		[Redacted]

8月2日

カナロコ 神奈川県 横浜市中区
専門店/通信販売/EC

980

[Redacted]		[Redacted]
------------	--	------------

会派名称	伝票番号
立憲民主党・かながわクラブ	901608

政務活動費支出伝票

経費区分	資料購入費		
支出年月日	令和 6 年 9 月 13 日		
支出額	3,385 円		
使 途 及 び 内 容			
書籍・雑誌等購入代			
按分による支出の場合の記載事項			
<ul style="list-style-type: none"> ・全体の経費 (3,762 円) A ・按分の率 (90%) B 			
			政務活動費の支出額
A × B =			3,385 円
<<領収書等証拠書類の添付欄>>			
別紙			

備 考 欄	書籍2冊購入代 (地域利便の参考本)
-------	-----------------------

領収書

No. _____

平野みきわ 様

6年9月13日

金額									
			¥	3	7	6	2	—	

但し書籍代として2冊。難民・移民の
 上記金額正に領収致しました。 わたしたち
あ！そうなんだ性と生

対象10% 3762
 消費税10% 342

収入印紙

書籍・教科書・教育用設備品・OA機器・文具
 有限会社 長谷川書店

本店 〒253-0056
 茅ヶ崎市共恵一丁目11-1
 TEL(0467)82-2883・8215 FAX 83-2335
 E-MAIL entry@books-hasegawa.co.jp
 北口ネスバ店 茅ヶ崎市元町一丁目一番地
 TEL(0467)88-0008 FAX 88-0007
 南口駅前店 茅ヶ崎市幸町二丁目10-106
 TEL(0467)82-4728 FAX 83-2361

T1021002011800

扱店欄
本店
ネスバ
南口駅前

係

会派名称	伝票番号
立憲民主党・かながわクラブ	901609

政務活動費支出伝票

経費区分	資料購入費										
支出年月日	令和 6 年 9 月 13 日										
支出額	14,107 円										
使 途 及 び 内 容	書籍・雑誌等購入代										
按分による支出の場合の記載事項	<p>・全体の経費 (15,675 円) A</p> <p>・按分の率 (90 %) B</p> <p style="text-align: right;">政務活動費の支出額</p> <p style="text-align: center;">A × B = 14,107 円</p>										
<<領収書等証拠書類の添付欄>> <div style="background-color: black; height: 20px; width: 100%; margin-top: 5px;"></div> <div style="display: flex; justify-content: space-between; margin-top: 5px;"> 店番号 口座番号 </div> <div style="text-align: center; margin-top: 20px;"> <p>平野 みぎわ様</p> </div> <div style="background-color: black; height: 20px; width: 100%; margin-top: 5px;"></div> <table border="1" style="width: 100%; margin-top: 5px;"> <tr> <td style="width: 15%;">16-09-13</td> <td style="width: 30%;">インターネット</td> <td style="width: 15%;">*15,510</td> <td style="width: 40%;">1)ハセカワシヨテン</td> </tr> <tr> <td>16-09-13</td> <td>手数料</td> <td>*165</td> <td></td> </tr> </table> <div style="background-color: black; height: 20px; width: 100%; margin-top: 5px;"></div>				16-09-13	インターネット	*15,510	1)ハセカワシヨテン	16-09-13	手数料	*165	
16-09-13	インターネット	*15,510	1)ハセカワシヨテン								
16-09-13	手数料	*165									
備 考 欄	書籍6冊購入代 (地域相談の参考本) 代金15,510円+振込手数料165円=15,675円										

請求書

No. 1

令和6年 9月 12日

平野みぎわ政務活動事務所 様

納品場所

納入期限

有限会社 長谷川書店

代表取締役 長谷川 稔

本店 〒253-0056 神奈川県茅ヶ崎市共恵1-11-6

TEL 0467-82-2883 FAX 0467-83-2351

登録番号：T1021002011800

責任者 代表取締役 長谷川 稔 0467-82-2883 entry@books-hasegawa.co.jp

担当者 代表取締役 長谷川 稔 0467-82-2883 entry@books-hasegawa.co.jp

毎度ありがとうございます。下記の通り御請求申し上げます。

税込合計金額		¥15,510			
No.	書名 / 出版社	数量	単位	単価	金額 (税込)
1	イタリア精神医療への道 バザーリアが見た夢のゆくえ 日本評論社	1		2,750	2,750
2	イタリア地域精神医療の思想と実戦 -患者・家族・支援者は語る ラグーナ出版	1		2,970	2,970
3	『生きる』教育 (生野南小学校 教育実践シリーズ) 日本標準	1		2,640	2,640
4	社会関係資本 -現代社会の人脈・信頼・コミュニティ 明石書店	1		2,640	2,640
5	ソーシャル・キャピタルからみた人間関係 -社会関係資本の光と影 日本評論社	1		2,860	2,860
6	認知症の人が元気になる 介護が楽になる ペップトーカー-魔法の言葉かけ 中央法規出版	1		1,650	1,650
	以下余白				
				小 計	15,510
振込先		合計(税込)	15,510	消費税	(1,410)
◆ 恐れ入りますが、振込手数料はご負担いただきますようお願い申し上げます。		8% 対象※	0	消費税	
		10% 対象	15,510	消費税	(1,410)

※ 軽減税率対象品目

会派名称	伝票番号
立憲民主党・かながわクラブ	903423

政務活動費支出伝票

経費区分	資料購入費	
支出年月日	令和 6 年 9 月 18 日	
支出額	4,800 円	
使 途 及 び 内 容	新聞購読料	
按分による支出の場合の記載事項	<p>・全体の経費 (4,800 円) . . . A</p> <p>・按分の率 (100%) B</p> <p style="text-align: right;">政務活動費の支出額</p> <p style="text-align: center;">A × B = 4,800 円</p>	
<<領収書等証拠書類の添付欄>> <div style="float: right; border: 1px solid black; padding: 5px; margin-top: 10px;"> <p style="text-align: center;">払込受領証</p> <p>払込人民名 青山 圭一 様</p> <p>お客様番号 [REDACTED]</p> <p>金額 4,800 内消費税額(355) 円</p> <p>受取人 Y C 生田稲田堤</p> <p>商品名 日経新聞購読料 令和06年08月分</p> <p>お問合せ先電話番号 044-944-2285</p> <p>受領日印  (お客様お渡し)</p> </div>		
備 考 欄	日経新聞 8月分	

会派名称	伝票番号
立憲民主党・かながわクラブ	901617

政務活動費支出伝票

経費区分	資料購入費		
支出年月日	令和 6 年 9 月 20 日		
支出額	6,930 円		
使 途 及 び 内 容			
書籍・雑誌等購入代			
按分による支出の場合の記載事項			
<ul style="list-style-type: none"> ・全体の経費 (7,700 円) A ・按分の率 (90 %) B 			
$A \times B =$			政務活動費の支出額 6,930 円
<<領収書等証拠書類の添付欄>>			
別紙			

備 考 欄	書籍3冊購入代
-------	---------

会派名称	伝票番号
立憲民主党・かながわクラブ	903401

政務活動費支出伝票

経費区分	資料購入費	
支出年月日	令和 6 年 9 月 20 日	
支出額	8,385 円	
用途及び内容	新聞購読料	
按分による支出の場合の記載事項	<p>・全体の経費 (8,385 円) A</p> <p>・按分の率 (100 %) B</p> <p style="text-align: right;">政務活動費の支出額</p> <p style="text-align: center;">A × B = 8,385 円</p>	

《領収書等証拠書類の

ご利用控え

- ご預金の預け入れの場合は、必ずお通帳をご利用ください。
- 銀行からカードの番号について、お問い合わせすることは絶対ありません。

区分	機番	処理番号	日付
お振込	1121148	06-09-20	
銀行番号	店番	取引店番	

万円	五千円	二千円	千円	500円	100円	50円	10円	5円	1円
手数料 (消費税等を含む)							金額		
17:21							¥385円		
おつり							残高		
円*****円									

手数料のうち振込手数料 ¥385
000053

8385

1)アサヒビル様

アヤマ ケイチ様

電話番号 044-959-1101

裏面を必ずご覧下さい

備考欄

10月分 神奈川新聞、朝日新聞、

会派名称	伝票番号
立憲民主党・かながわクラブ	903621

政務活動費支出伝票

経費区分	資料購入費	
支出年月日	令和 6 年 9 月 21 日	
支出額	140 円	
使 途 及 び 内 容	新聞購読料	
按分による支出の場合の記載事項	・ 全体の経費 (140 円) A ・ 按 分 の 率 (100 %) B A × B = 140 円	
政務活動費の支出額		
140 円		
LAWSON 川崎四谷上町店 登録番号: T9020002098163 神奈川県川崎市川崎区四谷上町2 5-17 電話: 044-266-6356 店コード: 213693 2024年 9月21日(土) 14:29 レジ: #2 86590 買主: [REDACTED] 【令真耳又証正】 トクヨウツツアツチヨウカ 140 合 計 140 円 (内消費税等 ¥12) (10%対象 ¥140) (内消費税額 ¥12) 点 数 1個 上記正に領収いたしました お預り合計 ¥140 お 釣 0 円		

備 考 欄
東京新聞

会派名称	伝票番号
立憲民主党・かながわクラブ	900203

政務活動費支出伝票

経費区分	資料購入費	
支出年月日	令和 6 年 9 月 24 日	
支出額	3,500 円	
使 途 及 び 内 容		
新聞購読料		
按分による支出の場合の記載事項		
・全体の経費 (3,500 円) A ・按分の率 (100 %) B $A \times B =$		
		政務活動費の支出額
		3,500 円

登録番号 T2021001021097
 払込受領書

ご依頼人	米村 和彦 様
金額	3,500 円
8%対象	3500円 (消費税 259円)
受取人	ASA 鶴巻・東海大前
受領印	

切り取らないでコンビニエンスストアにお出しください。

(この受領書はコンビニエンスストアでの払い込み証明となりま
すので大切に保存してください。)

備考欄	神奈川県新聞
-----	--------

会派名称	伝票番号
立憲民主党・かながわクラブ	901404

政務活動費支出伝票

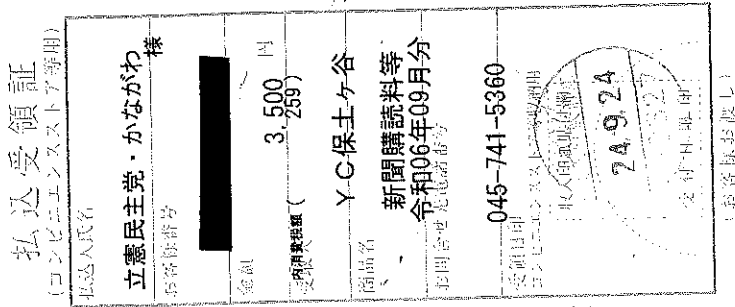
経費区分	資料購入費	
支出年月日	令和 6 年 9 月 24 日	
支出額	3,500 円	
用途及び内容		
新聞購読料		
按分による支出の場合の記載事項		
<ul style="list-style-type: none"> ・全体の経費 (3,500 円) . . . A ・按分の率 (100 %) B 		
		政務活動費の支出額
A × B =		3,500 円
<<領収書等証拠書類の添付欄>>		
		

備考欄	神奈川新聞 令和6年9月分 購読料 宛先は 立憲民主党・かながわクラブ です
-----	---

会派名称	伝票番号
立憲民主党・かながわクラブ	903828

政務活動費支出伝票

経費区分	資料購入費	
支出年月日	令和 6 年 9 月 24 日	
支出額	2,160 円	
用途及び内容		
新聞購読料		
按分による支出の場合の記載事項		
・全体の経費 (2,160 円) . . . A ・按分の率 (100 %) B		
		政務活動費の支出額
A × B =		2,160 円

《領収書等証拠書類の添付欄》

社 会 新 報

No. _____ 領 収 証

立憲民主党・かながわクラブ 様

ご購読ありがとうございます

2,160 -

社 会 新 報 7~9 月分 ¥ _____

月 刊 社 会 民 主 月分 ¥ _____

月分 ¥ _____

上記代金として領収致しました

備考欄

社会民主党機関紙宣伝局

6 年 9 月 24 日

分局名

社会新報神奈川分局

会派名称	伝票番号
立憲民主党・かながわクラブ	904030

政務活動費支出伝票

経費区分	資料購入費		
支出年月日	令和 6 年 9 月 24 日		
支出額	4,103 円		
使 途 及 び 内 容			
書籍・雑誌等購入代			
按分による支出の場合の記載事項			
・全体の経費 (4,103 円) A ・按分の率 (100 %) B <div style="text-align: right;">政務活動費の支出額</div> $A \times B = 4,103 \text{ 円}$			



収入 印紙	領 収 書	A No.136868
	立憲民主党かながわクラブ様	¥4,103
	但 書籍代として	<input checked="" type="checkbox"/> 課税品(消費税 373 円を含んでおります)
	(「人口減少時代の再開発」国カ研究	<input type="checkbox"/> 非課税品
	「日本人は国土でできて 税込:10%対象	<input type="checkbox"/> クレジット利用
	登録番号:T4011101005131	円 軽減税率8%対象
	上記の通り正に領収致しました	円
	2024年 9月24日	一
	7220-8510 神奈川県横浜市西区高島1-18-1 そごう横浜店7F	扱 者
	株式会社紀伊國屋書店 横浜店	[Redacted]
	電話045-450-5901	

(本証に扱者印又は署名の無いもの及び金額を訂正したものは無効です)

人口減少時代の再開発
 国力研究
 日本人は国土でできている

会派名称	伝票番号
立憲民主党・かながわクラブ	900406

政務活動費支出伝票

経費区分	資料購入費	
支出年月日	令和 6 年 9 月 25 日	
支出額	7,900 円	
使 途 及 び 内 容		
新聞購読料		
按分による支出の場合の記載事項		
<ul style="list-style-type: none"> ・全体の経費 (7,900 円) A ・按分の率 (100 %) B 		
		政務活動費の支出額
A × B =		7,900 円

No 14645 3区 109.000 **領収証** **ASA**

立憲民主党 かながわクラブ 様

銘柄 (「※」は軽減税率対象)	部	金額
朝日朝刊※	1	4,400
神奈川新聞※	1	3,500

24年09月分

合計金額 7,900 円

2024年9月25日

10%対象 0円 (内消費税 0円) 8%対象 7,900円 (内消費税 585円)

ホームスケジュールカレンダーは毎月25日(朝刊)にお入れしています。

ASA小田急桜ヶ丘
大和市福田1-4-1
TEL 0120-33-2317

毎度ご購入有難うございます。上記金額正に領収致しました。領収金額には消費税が含まれています。

備 考 欄
9月分 朝日新聞(4,400円)、神奈川新聞(3,500円)

会派名称	伝票番号
立憲民主党・かながわクラブ	902608

政務活動費支出伝票

経費区分	資料購入費	
支出年月日	令和 6 年 9 月 25 日	
支出額	3,500 円	
用途及び内容	新聞購読料	
按分による支出の場合の記載事項	<p>・全体の経費 (3,500 円) A</p> <p>・按分の率 (100 %) B</p> <p style="text-align: right;">政務活動費の支出額</p> <p style="text-align: center;">A × B =</p> <div style="border: 1px solid black; display: inline-block; padding: 5px;">3,500 円</div>	

《領収書等証拠書類の添付欄》



領収書

区域001 全戸0799 お問合せNo. XXXXXXXXXX
 登録番号 T4020002003417



お名前 **立憲民主党・かながわクラブ 松本 清 様**
 中田南3丁目6-4
 2F右
 06年 9月分

銘	柄	部数	金額	◇左記の通り領収しました
1	神奈川新聞	※ 1	3,500	
2				
3				
合 計			3,500 円	領収日 6年9月25日

※は軽減税率(10.0 %対象 0円消費税 0円)
 (8.0 %対象 3,500円消費税 259円)

営業時間 平日10時~19時
 日祝10時~14時

お客様のお問い合わせ先は中田店です。

 中田店 泉区中田南4-7-16 ☎802-0679
 緑園弥生台 泉区岡津町189 CRC1-101 ☎811-1763



※裏面もあわせて内容を十分お読みください。

備考欄

会派名称	伝票番号
立憲民主党・かながわクラブ	901618

政務活動費支出伝票

経費区分	資料購入費		
支出年月日	令和 6 年 9 月 26 日		
支出額	3,494 円		
使 途 及 び 内 容			
書籍・雑誌等購入代			
按分による支出の場合の記載事項			
<ul style="list-style-type: none"> ・全体の経費 (3,883 円) A ・按分の率 (90%) B 			
			政務活動費の支出額
A × B =			3,494 円
<<領収書等証拠書類の添付欄>> <div style="font-size: 2em; margin-left: 100px;">別紙</div>			

備 考 欄	書籍3冊購入代
-------	---------

領収書

No. _____

平野 みずほ 様

令和 6 年 9 月 26 日

金額							
			¥	3	8	8	3 -

但し書籍代 ¥12,110 のうち世界に生きた下ろし
 11冊の送料 ¥12,110 を除く。
 上記金額正に領収致しました。家族の学習のためです。
 〒11-0001 東京都台東区北千住 1-10-10

取扱店
本店
本サブ
南口駅前

10%対象 ¥3883
 10%消費税 ¥388

書籍・教科書・教育用設備品・OA 機器・文具
 有限会社 長谷川書店

収入印紙

本店 〒253-0056
 茅ヶ崎市共恵一丁目11-1
 TEL(0467)82-2883・8215 FAX 83-2351
 E-MAIL entry@books-hasegawa.co.jp
 北口ネスバ店 茅ヶ崎市元町一丁目一番地
 TEL(0467)88-0008 FAX 88-0007
 南口駅前店 茅ヶ崎市幸町二丁目10-106
 TEL(0467)82-4728 FAX 83-2361

係

会派名称	伝票番号
立憲民主党・かながわクラブ	901828

政務活動費支出伝票

経費区分	資料購入費	
支出年月日	令和 6 年 9 月 26 日	
支出額	24,900 円	
用途及び内容	新聞購読料	
按分による支出の場合の記載事項	<p>・全体の経費 (24,900 円) A</p> <p>・按分の率 (100 %) B</p> <p style="text-align: right;">政務活動費の支出額</p> <p style="text-align: center;">A × B = 24,900 円</p>	

領収証

立憲民主党かながわクラブ様 No. 47-24

金額

¥24,900-

内訳

現金 _____

小切手 / _____

手形 / _____

但 新聞代(読売朝刊 令和6年10月~3月分)として
2024年9月26日 上記正に領収いたしました

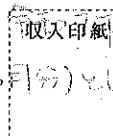

読売センター 武蔵小杉西部

所長

〒211-0051 川崎市中原区宮内4-22-12
TEL 044(754)6486 FAX 044(788)3922

コクヨ ウケ-92

備考欄

読売新聞 令和6年10月~令和7年3月分

会派名称	伝票番号
立憲民主党・かながわクラブ	901829

政務活動費支出伝票

経費区分	資料購入費	
支出年月日	令和 6 年 9 月 26 日	
支出額	21,000 円	
用途及び内容	新聞購読料	
按分による支出の場合の記載事項	<p>・全体の経費 (21,000 円) A</p> <p>・按分の率 (100 %) B</p> <p style="text-align: right;">政務活動費の支出額</p> <p style="text-align: center;">A × B = 21,000 円</p>	

領収証

金額

立憲民主党かながわクラブ様 No. 47-25

¥21,000-

内訳	但	新聞代(神奈川)	令和6年10月~令和
現金		2024年9月26日	上記正に領収いたしました
小切手	/		
手形	/		
消費税額等(%)			

取内印紙
3月分)と印

読売センター 武蔵小杉西部
 所長 [Redacted]
 〒211-0051 川崎市中原区宮内4-22-12
 TEL 044(754)6486 FAX 044(788)3922

コクヨ ウケ-92

備考欄
神奈川新聞 令和6年10月~令和7年3月分

会派名称	伝票番号
立憲民主党・かながわクラブ	902009

政務活動費支出伝票

経費区分	資料購入費	
支出年月日	令和 6 年 9 月 26 日	
支出額	5,630 円	
使 途 及 び 内 容	新聞購読料	
按分による支出の場合の記載事項	・ 全体の経費 (5,630 円) A ・ 按 分 の 率 (100 %) B 政務活動費の支出額 A × B = 5,630 円	
≪領収書等証拠書類の添付欄≫ 別紙		

備 考 欄	読売産経7月分 朝日8月分
-------	---------------

2024年9月26日のお支払い明細

2024年9月10日 発行

お名前 須田 幸平 様 金融機関 [REDACTED]
 お支払い日 2024年9月26日 (木) 支店 [REDACTED]
 お支払い合計額 [REDACTED] 科目 [REDACTED]
 カード名称/
 お問合せ番号/
 加入・切替日 2022年11月4日

お客さまの個人情報保護のため、会員番号を非表示としております。
 お問い合わせの際はカード番号をご準備のうえ、お問い合わせください。

1/1ページ

ご利用日	ご利用店名	ご利用 金額	支払 区分	今回 回数	お支払い金額	(お支払い総額)		(内手数料)		備考
						現地通貨額	略称	換算レート	換算日	
須田 幸平 様 ご利用分	[REDACTED]									
# 24/08/01	YC新聞購読料 8月請求分	4,100	1	1	4,100					
# 24/08/08	産経新聞グループのネット決済	550	1	1	550					
✓ #	[REDACTED]									
✓ #	[REDACTED]									
#	[REDACTED]									
# 24/08/18	朝日新聞デジタル (朝日ID決済)	980	1	1	980					
✓ #	[REDACTED]									
✓ B#	[REDACTED]									
✓ #	[REDACTED]									
✓ B#	[REDACTED]									
#	[REDACTED]									
#	[REDACTED]									
#	[REDACTED]									
#	[REDACTED]									
#	[REDACTED]									
#	[REDACTED]									
#	[REDACTED]									
#	[REDACTED]									
#	[REDACTED]									

<お支払金額総合計> [REDACTED]

1/1ページ

会派名称	伝票番号
立憲民主党・かながわクラブ	902010

政務活動費支出伝票

経費区分	資料購入費	
支出年月日	令和 6 年 9 月 26 日	
支出額	440 円	
使 途 及 び 内 容		
書籍・雑誌等購入代		
按分による支出の場合の記載事項		
<ul style="list-style-type: none"> ・全体の経費 (440 円) A ・按分の率 (100 %) B 		
		政務活動費の支出額
A × B =		440 円
<<領収書等証拠書類の添付欄>> 別紙1		

備 考 欄	8月分
メールマガジン改革はするが戦争はしない (イズメディアモール)	

2024年9月26日のお支払い明細

2024年9月10日 発行

お名前 須田 幸平 様 金融機関
 お支払い日 2024年9月26日 (木) 支店
 お支払い合計額 科目
 カード名称/
 お問合せ番号/
 加入・切替日 2022年11月4日

お客様の個人情報保護のため、会員番号を非表示としております。
お問い合わせの際はカード番号をご準備のうえ、お問い合わせください。

1/1ページ

ご利用日	ご利用店名	ご利用 金額	支払 区分	今回 回数	お支払い金額	(お支払い総額)		(内手数料)		備考
						現地通貨額	略称	換算レート	換算日	
須田 幸平 様 ご利用分										
#										
#										
✓ #										
✓ #										
#	24/08/13 イズメディアモール	440	1	1	440					
#										
✓ #										
✓ B#										
✓ #										
✓ B#										
#										
#										
#										
#										
#										
#										
#										
#										
#										

<お支払金額総合計>

1/1ページ

会派名称	伝票番号
立憲民主党・かながわクラブ	902011

政務活動費支出伝票

経費区分	資料購入費		
支出年月日	令和 6 年 9 月 26 日		
支出額	4,620 円		
使 途 及 び 内 容			
書籍・雑誌等購入代			
按分による支出の場合の記載事項			
<ul style="list-style-type: none"> ・全体の経費 (4,620 円) A ・按分の率 (100 %) B 			
			政務活動費の支出額
A × B =			4,620 円
<<領収書等証拠書類の添付欄>>			
別紙			

備 考 欄	地球の歩き方 神奈川・横浜
-------	---------------

2024年9月26日のお支払い明細

2024年9月10日 発行

お名前 須田 幸平 様
お支払い日 2024年9月26日 (木)
お支払い合計額

金融機関
支店
科目

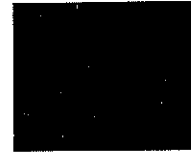

カード名称/
お問合せ番号/
加入・切替日 2022年11月4日

お客様の個人情報保護のため、会員番号を非表示としております。
お問い合わせの際はカード番号をご準備のうえ、お問い合わせください。

1/1ページ

ご利用日	ご利用店名	ご利用 金額	支払 区分	今回 回数	お支払い金額	(お支払い総額)		(内手数料)		備考
						現地通貨額	略称	換算レート	換算日	
須田 幸平 様	ご利用分									
#										
#										
✓ #										
✓ #										
#										
#										
✓ #										
✓ B										
✓ #										
✓ B										
#										
#										
# ✓	24/08/24	AMAZON. CO. JP	4,620	1	1	4,620				
#										
#										
#										
#										
#										

<お支払金額総合計>

1/1ページ

注文番号 249-7867809-4227826 の領収書
このページを印刷してご利用ください。

発行日: 2024年10月1日
注文日: 2024年8月23日
Amazon.co.jp 注文番号: 249-7867809-4227826
ご請求額: ¥4,620

様

2024年8月24日に発送済み

注文商品	価格
1点 J06 地球の歩き方 神奈川 2024-2025 (地球の歩き方J), 地球の歩き方編集室 販売: アマゾンジャパン合同会社	¥2,420
コンディション: 新品	
1点 J16 地球の歩き方 横浜市 2025-2026 (地球の歩き方J), 地球の歩き方編集室 販売: アマゾンジャパン合同会社	¥2,200
コンディション: 新品	

お届け先住所:
須田 幸平

配送方法:
お急ぎ便

支払い情報

支払い方法:	商品の小計:	¥4,620
	配送料・手数料:	¥0
請求先住所: 須田 幸平	注文合計:	¥4,620
	ご請求額:	¥4,620
クレジットカードへの請求	2024年8月24日:	¥4,620

注文の状況を確認するには、注文内容をご覧ください。

利用規約 | プライバシー規約 ©1996-2020, Amazon.com, Inc. and its affiliates

トップへ戻る

amazon

日本語

日本

ヘルプ・サポート

会派名称	伝票番号
立憲民主党・かながわクラブ	902414

政務活動費支出伝票

経費区分	資料購入費		
支出年月日	令和 6 年 9 月 27 日		
支出額	3,000 円		
使 途 及 び 内 容	新聞購読料		
按分による支出の場合の記載事項	・ 全体の経費 (3,000 円) . . . A ・ 按分の率 (100 %) B A × B = 政務活動費の支出額 3,000 円		
《領収書等証拠書類の添付欄》			
〈別紙添付〉			

備 考 欄
神奈川新聞代 (8月分)

ご利用代金明細書

菅原 暉人 様

いつもご利用いただき、ありがとうございます。
ご利用いただきましたカードのご利用明細を下記の通りご案内申し上げます。

明細作成日 2024年09月05日	明細書ページ数 01ページ目
----------------------	-------------------

■今回のご請求額

お支払日	2024年09月27日
お支払金額合計	

<口座引落しの方へ>金融機関が休業の場合は、お引落し日は翌営業日になります。

カード種別	
金融機関名	
支店名	
口座番号	
口座名義	スガハラ アキヒト 様

※上記「お支払口座」は、の登録内容を表示しております。
※金融機関の手続きの都合等により、上記口座からお引落しできない場合があります。

・口座へのご入金、お支払日の前日（金融機関営業日）までにお願います。

ご利用明細

★ショッピングの1回・2回・ボーナス一括払い、キャッシングの1回ご利用分を「リボ払い」に変更いただけます。【リボ変更締切日：09月22日】
※リボ変更によりリボ・分割・ボーナス払いのご利用残高がご利用可能枠を超える場合は変更いただけませんのでご注意ください。

ご利用日 年 月 日	ご利用先など ※マルチ利用時は受入時の代表店名を表示しています	ご利用金額		今回のお支払総額		備考	リボ 分割
		ご利用金額(円)	回数	お支払金額(円)	お支払回数(回)		
	<ショッピングご利用分(1回)>						
24 08 09	カナロコ	3,000	1回	○ 3,000		902414	

今回のお支払合計金額(円)	
---------------	--

・ショッピングのリボ払いの「弁済金」、分割払いの「分割支払金」は、本書面では「お支払金額」と記載しています。
 ・ショッピングのリボ払いの「現金販売(提供)価格」、分割払いの「支払総額」は、本書面では「ご利用金額」と記載しています。
 ・ショッピング分割払いの場合、記載金額に分割払い手数料を含みます。
 【ご利用日】ご利用締め日(お支払日の前月同日)までに到着した売上表および現在お支払い中のご契約のご利用日です。
 【今回回数】何回目のお支払かを表示します。
 【摘要】ボーナス払いのお支払予定月やリボ払いの元利内訳、海外利用の場合の現地通貨額/換算レートなどを表示します。(上段:現地通貨ご利用額、下段:換算レート)
 ※為替相場により、現地通貨額・通貨レートを表示できない場合もございます。
 【リボ・分割】◎=リボ変更済みです。●=増額引落し申請を承りました。▲=分割変更済みです。
 【備考】○=優待割引適用分です。□=VISA加盟店利用の取扱いによる金額変更分です。◆=いつでもリボで承りましたがリボ・分割・ボーナス払いのご利用可能枠を超えたため、1回払いのご利用になります。△=コンビニ・郵便局(後払い)でご利用後、でのお取扱いに変更させていただきました分です(リボ変更対象外)
 ▽=バーチャルカードご利用分です。

1回払いのご利用等を除き、契約不適合、役務の未提供などを理由に支払いを停止できる場合があります。

会派名称	伝票番号
立憲民主党・かながわクラブ	903209

政務活動費支出伝票

経費区分	資料購入費	
支出年月日	令和 6 年 9 月 27 日	
支出額	15,470 円	
使途及び内容		
新聞購読料		
按分による支出の場合の記載事項		
<ul style="list-style-type: none"> ・全体の経費 (17,189 円) . . . A ・按分の率 (90%) B 		
A × B =		政務活動費の支出額 15,470 円

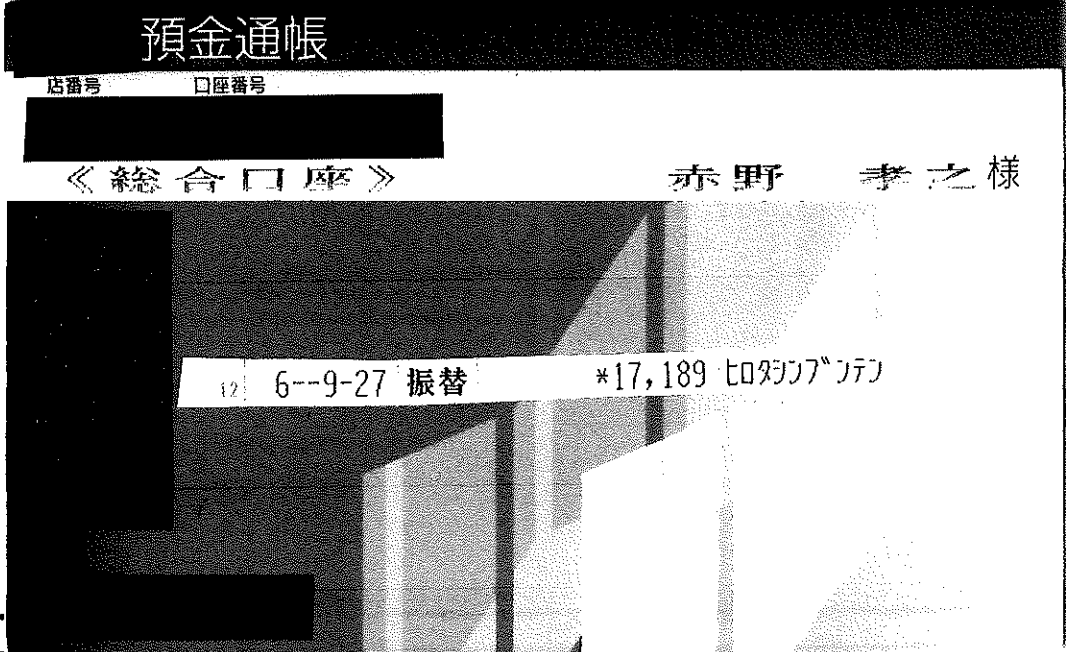

備考欄
9月分 (神奈川・読売・日経・朝日各新聞) ※いずれも朝刊のみ

会派名称	伝票番号
立憲民主党・かながわクラブ	904041

政務活動費支出伝票

経費区分	資料購入費	
支出年月日	令和 6 年 9 月 27 日	
支出額	7,400 円	
用途及び内容	新聞購読料	
按分による支出の場合の記載事項	・全体の経費 (7,400 円) . . . A ・按分の率 (100 %) B 政務活動費の支出額 $A \times B =$ 7,400 円	
《領収書等証拠書類の添付欄》		
06-09-27 口座振替 *7,400 DF, シンファンホ		
総合口座通帳		
店番号 [] 口座番号 []		
古賀 照基様		
[]		

備考欄
産経新聞・神奈川新聞 令和6年9月分

会派名称	伝票番号
立憲民主党・かながわクラブ	900810

政務活動費支出伝票

経費区分	資料購入費
支出年月日	令和 6 年 9 月 30 日
支出額	8,200 円

使 途 及 び 内 容	
新聞購読料	
按分による支出の場合の記載事項	
<ul style="list-style-type: none"> ・全体の経費 (8,200 円) A ・按分の率 (100 %) B 	
政務活動費の支出額	
A × B =	
8,200 円	

※領収書等証加書類の添付欄※

ASA 1区 42番 照会番号 [] **領 収 証**

立憲民主党 かながわクラブ様 2024年 9月分

磯子3丁目 6 アイランドビル 1F

銘 柄	部 数	金 額	合 計 金 額
朝日新聞朝刊 ※	1	4,700	8,200 円
神奈川新聞 ※	1	3,500	
※軽減税率対象 値引き 円			8%対象 8,200円(内消費税 607円)

毎度ご購入有難うございます。上記金額正に領収致しました。

ご購読ありがとうございます。口座振替、クレジットカード、コンビニ支払いも受付中。

登録番号 T8020001057410

A S A 磯 子

〒205-0016 横浜市磯子区磯子町3-8-9
TEL 751-6466

備 考 欄
支出日：令和6年9月30日 9月分 朝日新聞、神奈川新聞

会派名称	伝票番号
立憲民主党・かながわクラブ	900811

政務活動費支出伝票

経費区分	資料購入費	
支出年月日	令和 6 年 9 月 30 日	
支出額	4,887 円	
使 途 及 び 内 容	書籍・雑誌等購入代	
按分による支出の場合の記載事項	<p>・全体の経費 (4,887 円) A</p> <p>・按分の率 (100 %) B</p> <p style="text-align: right;">政務活動費の支出額</p> <p style="text-align: center;">A × B = 4,887 円</p>	

市川 さとし事務所 様

新聞・雑誌名	税率	部数	金額(税込)
日刊「しんぶん赤旗」	8%	1	3,497
「しんぶん赤旗」日曜版	8%	1	990
新かながわ	0%	1	400

8%対象	4,155 円(税抜)	消費税	332 円
10%対象	0 円(税抜)	消費税	0 円

日本共産党中央委員会 登録番号 T2700150120822
しんぶん赤旗

しんぶん 赤旗

領収書

2024 年 9 月分

4,887 円(税込)

(取扱先)
日本共産党横浜中央地区委
員会横浜市中区若葉町2-30
-6 Y.Tビル101 TEL045-261
-0195

領収年月日

扱者

備 考 欄	<p>支出日：令和6年9月30日</p> <p>9月分</p> <p>日刊「しんぶん赤旗」「しんぶん赤旗」日曜日版 新かながわ</p>
-------	---

会派名称	伝票番号
立憲民主党・かながわクラブ	901251

政務活動費支出伝票

経費区分	資料購入費														
支出年月日	令和 6 年 9 月 30 日														
支出額	4,700 円														
使途及び内容	新聞購読料														
按分による支出の場合の記載事項	<p>・全体の経費 (4,700 円) A</p> <p>・按分の率 (100 %) B</p> <p style="text-align: right;">政務活動費の支出額</p> <p style="text-align: center;">A × B = 4,700 円</p>														
<p>《領収書等証拠書類の添付欄》</p> <p>  区 120 番 昭会番号 領収証 松崎 淳様 2024 年 9 月分 </p> <table border="1" style="width: 100%; border-collapse: collapse;"> <thead> <tr> <th>銘柄</th> <th>部数</th> <th>金額</th> <th>合計金額</th> </tr> </thead> <tbody> <tr> <td>朝日新聞朝刊 ※</td> <td style="text-align: center;">1</td> <td style="text-align: right;">4,700</td> <td style="text-align: right;">4,700 円</td> </tr> <tr> <td colspan="3">※軽減税率対象 値引き 円</td> <td> 8%対象 4,700円 (内消費税 348円) 上記金額正に領収致しました。 年 月 日 </td> </tr> </tbody> </table> <p style="font-size: small;"> ASA 朝日新聞サービスセンター 能見台坂田新聞店 横浜市金沢区能見台通り26-16 TEL (045) 786-2356 </p> <p style="font-size: x-small;"> 登録番号 T9020002016612 </p>				銘柄	部数	金額	合計金額	朝日新聞朝刊 ※	1	4,700	4,700 円	※軽減税率対象 値引き 円			8%対象 4,700円 (内消費税 348円) 上記金額正に領収致しました。 年 月 日
銘柄	部数	金額	合計金額												
朝日新聞朝刊 ※	1	4,700	4,700 円												
※軽減税率対象 値引き 円			8%対象 4,700円 (内消費税 348円) 上記金額正に領収致しました。 年 月 日												
備考欄	9月分 支払日 9月30日 27														