

会派名称	伝票番号
立憲民主党・かながわクラブ	800005

政務活動費支出伝票

経費区分	事務所費		
支出年月日	令和 6 年 8 月 1 日		
支出額	2,576 円		
使 途 及 び 内 容			
事務所の管理運営費等（光熱水費等）			
按分による支出の場合の記載事項			
<ul style="list-style-type: none"> ・ 全体の経費 (2,863 円) A ・ 按分の率 (90 %) B 			
			政務活動費の支出額
A × B =			2,576 円
<<領収書等証拠書類の添付欄>>			
別紙			

備 考 欄	電気料金 7月分
-------	----------

(B) 電気料金等払込金受入票 (振込 依頼書)

口座 番号	加入 者名		東京電力エナジーパートナー 株式会社	704
地区番号	年月分	金額		
04	6-7	¥ 2 8 6 3		
お客さま番号				

お問い合わせ先 カスタマーセンター	0120-995-001(代)
----------------------	-----------------

料 金	日 附 印
備 考	248.01

(銀行保管または、コンビニエンス・ストア店舗控え)

(A) 電気料金等郵便振替払込金受領証(領収証)

口座 番号	加入 者名	東京電力エナジーパートナー 株式会社		
年月分	払 込 金 額	うち消費税等相当額 円		
6-7	¥ 2 8 6 3	260		
ご契約 戸数	ご使用量kWh	コード	うち精算金額 円	
50 A	48			
ご使用期間 6月 7日~ 7月 7日				ご契約変更 月 日

ご使用 契約場 所	川崎市 川崎区 渡田向町	21番(地) 12号 1F号	様
お支払人氏名	立憲民主党・かながわクラブ 様		

お支払期限日	8月 7日
--------	-------

上記お支払期限日を過ぎた場合のお支払いは、コンビニエンス・ストアにお願いいたします。

地区番号	04	ご契約 種 別	従量電灯B	日 附 印
お客さま番号	248.01			
お問い合わせ先 カスタマーセンター	0120-995-001			

東京電力エナジーパートナー株式会社 (お客さま控え)

本領収証により集金員が収納することはありません。

切り取り線をお出しくたさい

会派名称	伝票番号
立憲民主党・かながわクラブ	800006

政務活動費支出伝票

経費区分	事務所費	
支出年月日	令和 6 年 8 月 1 日	
支出額	2,167 円	
使 途 及 び 内 容		
事務所の管理運営費等（光熱水費等）		
按分による支出の場合の記載事項		
・全体の経費（ 2,408 円） . . . A		
・按分の率（ 90%） B		
政務活動費の支出額		
A × B = 2,167 円		
≪領収書等証拠書類の添付欄≫		
別紙		

備 考 欄
電気料金 7月分

(B)電気料金等払込金受入票 (振込依頼書)

口座番号	[REDACTED]			加入者名	東京電力エナジーパートナー株式会社	704
地区番号	年月分	金額		お客さま番号		
04	6-7	¥ 2 4 0 8		[REDACTED]		

お問い合わせ先 カスタマーセンター	0120-995-001(代)
----------------------	-----------------

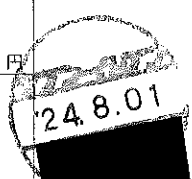
料 金 備 考	日 附 印
	

(銀行保管または、コンビニエンス・ストア店舗控え)

(A)電気料金等郵便振替払込金受領証(領収証)

口座番号	[REDACTED]	加入者名	東京電力エナジーパートナー株式会社
年月分	6-7	払込金額	¥ 2 4 0 8
ご契約		戸数	2 kW
ご使用量kWh		90	うち消費税等相当額 円
ご使用期間		6月7日~7月7日	218

ご使用 契約場 所 名 義	川崎市 川崎区 渡田向町 21番(地) 12号 [REDACTED] 1F 号
お支払人氏名	立憲民主党・かながわクラブ様

お支払期限日	8月7日
--------	------

上記お支払期限日を過ぎた場合のお支払いは、コンビニエンス・ストアにお願いいたします。

地区番号	04	ご契約種別	低圧電力	日 附 印
お客さま番号	[REDACTED]	お問い合わせ先	0120-995-001(代)	
東京電力エナジーパートナー株式会社				

◎本領収証により集金員が収納することはありません。

会派名称	伝票番号
立憲民主党・かながわクラブ	800004

政 務 活 動 費 支 出 伝 票

経費区分	事務所費		
支出年月日	令和 6 年 8 月 1 日		
支 出 額	2,356 円		
使 途 及 び 内 容			
事務所の管理運営費等（光熱水費等）			
按分による支出の場合の記載事項			
<ul style="list-style-type: none"> ・全体の経費（ 2,618 円） A ・按分の率（ 90%） B 			
			政務活動費の支出額
A × B =			2,356 円
<<領収書等証拠書類の添付欄>>			
別紙			

備 考 欄	水道料金 7月分
-------	----------

水道料金等納付書兼領収書

口座番号	[REDACTED]
加入者名	川崎市上下水道事業管理者

〒210-0841 川崎市川崎区渡田向町21-12 立憲民主党・かながわクラブ 様	水道番号 [REDACTED]
---	-----------------

令和6年7月12日 発行

切り取らずにお持ちください

水道番号	[REDACTED]	調定年月	令和6年7月
使用期間	令和6年5月16日 ~ 令和6年7月12日		
使用場所	川崎市川崎区渡田向町21-12		
使用者名	立憲民主党・かながわクラブ 様		

令和6年7月26日まで有効

右の金額を領収しました。

本領収書はお支払いの証明となりますので、大切に保管してください。

川崎市上下水道局
出納・収納取扱金
融機関

領収日付印の無いもの
金額を訂正したものは
無効です。

領収日付印

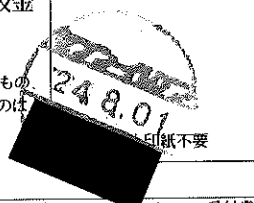

使用水量	0 m ³
排出汚水量	0 m ³
水道料金 (うち消費税等相当額)	1,166 円 (106 円)
下水道使用料 (うち消費税等相当額)	1,452 円 (132 円)
合計金額 (うち消費税等相当額)	2,618 円 (238 円)

クレジットカード納付用番号	[REDACTED]
納付番号	[REDACTED]
確認番号	[REDACTED]

※コンビニエンスストアでは、次のものはお取り扱いできません。

- ・バーコードのないもの
- ・バーコードの読取りができないもの
- ・金額を訂正したもの
- ・金額が30万円を超えるもの

【収納代行 株式会社NTTデータ】

この用紙を切り取ってお客さまにお渡しください。

> 納入者保管

202407-040-2401197

川崎市上下水道局 南部サービスセンター
〒211-0013
川崎市中原区上平間1183番地

受付業務委託会社
上下水道お客さまセンター (年中無休 8:30 ~ 20:00)
料金問合せ TEL 044-200-3548

会派名称	伝票番号
立憲民主党・かながわクラブ	804019

政務活動費支出伝票

経費区分	事務所費		
支出年月日	令和 6 年 8 月 2 日		
支出額	1,350 円		
使 途 及 び 内 容			
事務所の管理運営費等（光熱水費等）			
按分による支出の場合の記載事項			
<ul style="list-style-type: none"> ・ 全体の経費（ 2,700 円） A ・ 按分の率（ 50%） B 			
			政務活動費の支出額
A × B =			1,350 円

領収証

No.

立憲民主党かながわクラブ様 令和 6 年 8 月 2 日

金額	¥ 2,700
----	---------

但 ゴミ袋 飲食料品等(軽減税率対象) 上記正に領収いたしました

8%(税込・税抜)金額 消費税額等

10%(税込・税抜)金額 消費税額等

現金・カード・()

横浜市神奈川区大口通7番地の4
大口通商店街協同組合
理事長 [署名]
登録番号 T302005003209
登録番号

HISAGO #778

備考欄
事業ごみ処理費

会派名称	伝票番号
立憲民主党・かながわクラブ	800202

政務活動費支出伝票

経費区分	事務所費	
支出年月日	令和 6 年 8 月 2 日	
支出額	138,542 円	
使 途 及 び 内 容		
事務所の賃借料		
按分による支出の場合の記載事項		
・全体の経費 (153,936 円) A		
・按分の率 (90%) B		
A × B =		政務活動費の支出額
		138,542 円
≪領収書等証拠書類の添付欄≫		
別紙		

備 考 欄
事務所賃料等 令和6年8月分 電気料金(5,286円)を含む。

お振込内容照会

インターネットバンキング]からお振込いただいた内容は以下の通りです。

■ 受付番号

受付番号	2240802017584
受付日	2024年08月02日
受付状況	取引成立

■ お引出口座情報

店名	
取引種類	
口座番号	
依頼人名	イイノ マサタケ

■ お振込先口座情報

振込先金融機関	
店名	
取引種類	
口座番号	
受取人名	カ) サカエシヨウジ

■ お振込内容

お振込金額	153,936 円
手数料	0 円
お引出金額	153,936 円
振込指定日	2024年08月02日

みずほ会館電気料計算方法

8 月分

	(Kwh)	(Kwh)	(Kwh)	(円)		
	今月指針	先月指針	今月使用量	店舗電気料	共用電気料	請求金額
A 飯野まさたけ事務所	5679	5541	138	¥4,740	¥546	¥5,286

会派名称	伝票番号
立憲民主党・かながわクラブ	800201

政務活動費支出伝票

経費区分	事務所費	
支出年月日	令和 6 年 8 月 2 日	
支出額	18,135 円	
使 途 及 び 内 容	事務所に附設する駐車場の賃借料	
按分による支出の場合の記載事項	・全体の経費 (20,150 円) A ・按分の率 (90%) B 政務活動費の支出額 $A \times B =$ 18,135 円	
<<領収書等証拠書類の添付欄>>		
別紙		

備 考 欄
駐車場料金 令和6年8月分

お振込内容照会

[インターネットバンキング] からお振込いただいた内容は以下の通りです。

■ 受付番号

受付番号	2240802017642
受付日	2024年08月02日
受付状況	取引成立

■ お引出口座情報

店名	
取引種類	
口座番号	
依頼人名	イイノ マサタケ

■ お振込先口座情報

振込先金融機関	
店名	
取引種類	
口座番号	
受取人名	カ) サカエシヨウジ

■ お振込内容

お振込金額	20,000 円
手数料	150 円
お引出金額	20,150 円
振込指定日	2024年08月02日

会派名称	伝票番号
立憲民主党・かながわクラブ	802202

政 務 活 動 費 支 出 伝 票

経費区分	事務所費		
支出年月日	令和 6 年 8 月 5 日		
支 出 額	13,698 円		
使 途 及 び 内 容			
事務所に附設する駐車場の賃借料			
按分による支出の場合の記載事項			
<ul style="list-style-type: none"> ・全体の経費 (15,220 円) A ・按分の率 (90%) B 			
			政務活動費の支出額
A × B =			13,698 円
<<領収書等証拠書類の添付欄>>			
別紙			

備 考 欄	
	8月分

預金通帳

店番号

口座番号

須田こうへい政務調査事務所
代表 須田 幸平様



3

※ 印字内容に誤りがある場合は、お電話でお知らせください。



06-08-05 振込機
06-08-05 手数料

*15,000

*220 7/13



4

会派名称	伝票番号
立憲民主党・かながわクラブ	802201

政務活動費支出伝票

経費区分	事務所費
支出年月日	令和 6 年 8 月 5 日
支出額	88,407 円
使途及び内容	事務所の賃借料
按分による支出の場合の記載事項	<p>・全体の経費 (98,230 円) . . . A ・按分の率 (90%) B</p> <p style="text-align: right;">政務活動費の支出額</p> <p style="text-align: center;">A × B = 88,407 円</p>
<<領収書等証拠書類の添付欄>>	
別紙	

備考欄	8月分
-----	-----

預金通帳

店番号

口座番号

須田こうへい政務調査事務所
代表 須田 幸平様



3

※ 印字内容が不明な場合は、お振込み先を必ずご確認ください。

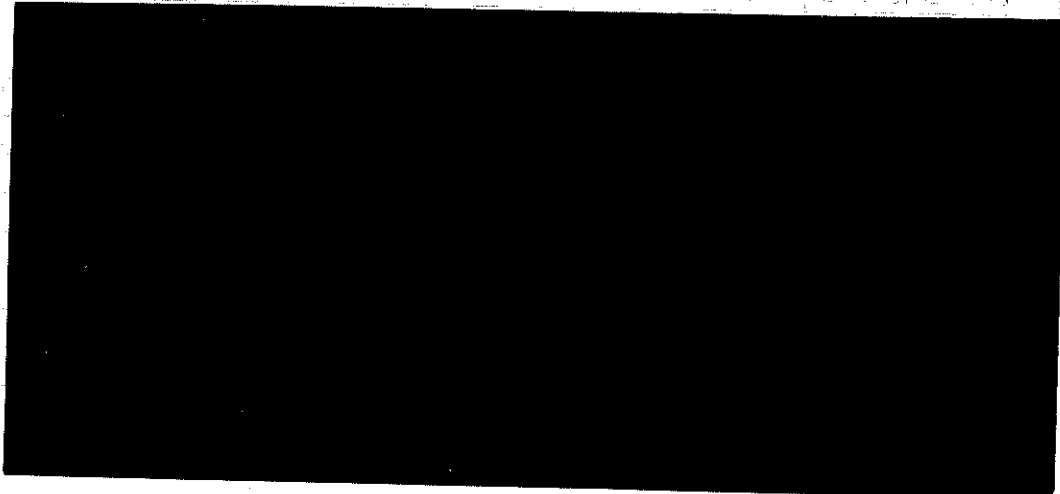

06-08-05 振込機
06-08-05 手数料

*97,900 エヒツクファイル
*330 フリコ

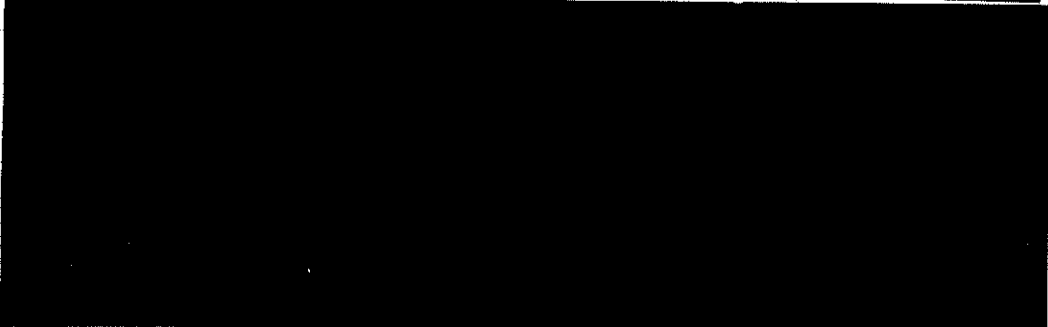

4

会派名称	伝票番号
立憲民主党・かながわクラブ	801802

政務活動費支出伝票

経費区分	事務所費		
支出年月日	令和 6 年 8 月 5 日		
支出額	5,097 円		
使 途 及 び 内 容	事務所の管理運営費等（光熱水費等）		
按分による支出の場合の記載事項	<p>・全体の経費（ 5,664 円） A</p> <p>・按分の率（ 90%） B</p> <p style="text-align: right;">政務活動費の支出額</p> <p style="text-align: center;">A × B =</p>		
			5,097 円
<<領収書等証拠書類の添付欄>> <div style="background-color: black; height: 20px; width: 100%; margin-top: 5px;"></div> <div style="display: flex; justify-content: space-between; margin-top: 5px;"> 店番号 口座番号 </div> <div style="text-align: center; margin-top: 20px;"> <p>平野 みぎわ様</p> </div> <div style="background-color: black; height: 20px; width: 100%; margin-top: 5px;"></div> <div style="display: flex; justify-content: space-between; margin-top: 5px;"> 6 06-08-05 電気 *5,664 東電料金等 </div> <div style="background-color: black; height: 20px; width: 100%; margin-top: 5px;"></div> <div style="background-color: black; height: 20px; width: 100%; margin-top: 5px;"></div>			
備 考 欄			
	7月使用分 電気代		



会派名称	伝票番号
立憲民主党・かながわクラブ	803807

政務活動費支出伝票

経費区分	事務所費	
支出年月日	令和6年8月9日	
支出額	2,356 円	
使 途 及 び 内 容		
事務所の管理運営費等（光熱水費等）		
按分による支出の場合の記載事項		
<ul style="list-style-type: none"> ・全体の経費（ 2,618 円） A ・按分の率（ 90%） B 		
政務活動費の支出額		2,356 円
A × B =		

口座番号 XXXXXXXXXX
 加入者名 川崎市上下水道事業管理者

水道料金等納付書兼領収書

〒212-0052 水道番号: XXXXXXXXXX
 川崎市幸区古市場2丁目112
 YSビルディング 1F
 市川 よし子事務所 様

使用水量	4 m ³
排出汚水量	4 m ³
水道料金	1,166 円
(うち消費税等相当額)	(106 円)
下水道使用料	1,452 円
(うち消費税等相当額)	(132 円)
合計金額	2,618 円
(うち消費税等相当額)	(238 円)

令和6年8月7日 発行

水道番号	XXXXXXXXXX	測定年月	令和6年8月
使用期間	令和6年6月8日	～	令和6年8月7日
使用場所	川崎市幸区古市場2丁目112 YSビルディング 1F		
使用者名	市川 よし子事務所 様		

切り取らずにお持ちください

令和6年8月21日まで有効

右の金額を領収しました。

本領収書はお支払いの証明となりますので、大切に保管してください。

川崎市上下水道局
出納・収納取扱金
融機関

領収日付印の無いもの、
金額を訂正したものは
無効です。



クレジットカード納付用番号	
納付番号	XXXXXXXXXX
確認番号	XXXXXXXXXX

※コンビニエンスストアでは、次のものはお取り扱いできません。
 ・バーコードのないもの
 ・バーコードの読取りができないもの
 ・金額を訂正したもの
 ・金額が30万円を超えるもの
 【収納代行 株式会社NTTデータ】

この用紙を切り取ってお客さまにお渡しください。
 >納入者保管 202408-040-1091214

川崎市上下水道局 南部サービスセンター 受付業務受託会社
 〒211-0013 上下水道お客さまセンター (年中無休 8:30 ~ 20:00)
 川崎市中原区上平間1183番地 料金問合せ TEL 044-200-3548

会派名称	伝票番号
立憲民主党・かながわクラブ	801604

政務活動費支出伝票

経費区分	事務所費		
支出年月日	令和 6 年 8 月 11 日		
支出額	2,924 円		
使 途 及 び 内 容			
事務所の管理運営費等（光熱水費等）			
按分による支出の場合の記載事項			
<ul style="list-style-type: none"> ・全体の経費（ 3,249 円） A ・按分の率（ 90 %） B 			
			政務活動費の支出額
A × B =			2,924 円
<<領収書等証拠書類の添付欄>>			
別紙			

備 考 欄	令和6年7月～8月使用分水道料
-------	-----------------

水道料金・下水道使用料 納入通知書兼領収書

Water-sewage bill (including receipt)

240-0004

郵便区内特別

保土ヶ谷区岩間町1丁目6-7

お客様番号

区道区控番号

使用年月分

6年7月~6年8月 納期限 Due date

口径 20mm 令和6年8月26日

今回指針 m ³	前回指針 m ³	据替水量等 m ³	使用水量 m ³
27	26		1

水道料金 円	下水道使用料 円	合計金額 円
*1863	*1386	*3249
*169	*126	*295

今回検針日 令和6年8月2日

前回検針日 令和6年6月3日

用途 一般用 下水、処理区域

前年同期使用水量 1 m³

内は、消費税及び地方税
費相当額を内訳です。

望月 聖子 様



4107-0805-012220#24000-000091

この料金は、次の場所で使用されたものです。

保土ヶ谷区岩間町1丁目6-7

望月 聖子 様

右の料金を納期限までに裏面に記載の納入場所へお支払ください。

令和6年8月5日

横浜市水道事業管理者

水道局長



(取扱事業所)

横浜市水道局 中村水道事務所

〒232-0033

横浜市南区中村町4-305

(お問い合わせ先)

お客さまサービスセンター

TEL 045-847-6262

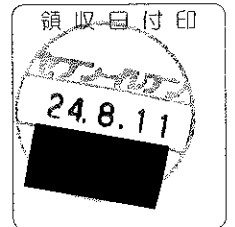

(ご注意) 領収日付印のないもの及び金額を訂正したものは無効です。

Note: Invalid without date stamp or if there is any alteration to the amount paid. (納付者保管)

会派名称	伝票番号
立憲民主党・かながわクラブ	801013

政務活動費支出伝票

経費区分	事務所費
支出年月日	令和6年8月13日
支出額	2,914円
用途及び内容	事務所の管理運営費等（光熱水費等）
按分による支出の場合の記載事項	<p>・全体の経費（3,238円）... A</p> <p>・按分の率（90%）... B</p> <p style="text-align: right;">政務活動費の支出額</p> <p style="text-align: center;">A × B = 2,914円</p>
《領収書等証拠書類の添付欄》	
<p>田沼号 口座番号 市川さとし事務所 代表 市川智志 様 06-8-13 口座振替 *3,238 R6.6月~7月分 水道代</p>	

備考欄
令和6年6月~7月分

会派名称	伝票番号
立憲民主党・かながわクラブ	802433

政務活動費支出伝票

経費区分	事務所費		
支出年月日	令和 6 年 8 月 13 日		
支出額	2,713 円		
使 途 及 び 内 容	事務所の管理運営費等（光熱水費等）		
按分による支出の場合の記載事項	・全体の経費（ 3,015 円） A ・按分の率（ 90%） B A × B = 2,713 円		
政務活動費の支出額			
2,713 円			
《領収書等証拠書類の添付欄》 別紙			

備 考 欄
別紙

ご利用代金明細書

1 / 10 ページ

寺崎 雄介 様

会員番号

明細書作成日 (締め日)
2024年7月22日

インボイス制度のご案内は、
最終ページになります。
登録番号T8700150009366

前回締め日金額	-	お支払いご入金・ 調整金額	+	新規ご利用金額 (古利息)	=	今回締め日金額	=	今回ご請求金額 (円)
						今回締め日時点での ご利用残高の金額		

お支払日
2024年8月13日 ✓

明細書作成対象期間

2024年6月23日から2024年7月22日まで

当月分のご請求額は決済日の前営業日までに口座にご用意下さい。

ご利用明細 ご利用金額(外貨) ご利用金額(円)

お支払い金額内容

7月10日 前回分口座振替金額 [REDACTED]

お支払い金額合計 [REDACTED]

ご入金・調整金額内容 (*印は当社が発行する適格請求書の対象です)

[REDACTED]	[REDACTED]
[REDACTED]	[REDACTED]

ご入金・調整金額合計 [REDACTED]

お支払いご入金・調整金額合計 [REDACTED]

今月ご利用額 寺崎 雄介 様

会員番号 [REDACTED]

.....
会員番号

ご請求金額	[REDACTED] 円
決済日	2024年8月13日
決済金融機関	[REDACTED]
口座番号	[REDACTED]

住所、電話番号等の
変更は、本明細書の
右上にあるメンバー
シップ・サービス・
センターまでお電話
下さい。

尚、銀行振込の場合
には振込人氏名欄に
会員番号とお名前を
必ずご記入下さい。

神奈川県 相模原市 中央区 中央
3-6-6
トーエイビル 205

上記金額にてご指定の
金融機関口座より自動
引き落としさせていた
だきます。

寺崎 雄介 様

東電印シナ

ご利用代金明細書

3 / 10 ページ

寺崎 雄介 様

会員番号

明細書作成日 (締め日)
2024年7月22日

ご利用明細	ご利用金額(外貨)	ご利用金額(円)
-------	-----------	----------

6月12日	東京電力 電気料金等 06年06月分 東京都 千代田区 設備利用費 (ガス・電気・水道等)	3,015
-------	--	-------

6月13日	E.T.C. 首都高速道路	
-------	---------------	--

会派名称	伝票番号
立憲民主党・かながわクラブ	802418

政務活動費支出伝票

経費区分	事務所費
支出年月日	令和 6 年 8 月 13 日
支出額	450 円
使 途 及 び 内 容	事務所の管理運営費等（光熱水費等）
按分による支出の場合の記載事項	<p>・全体の経費（ 500 円） A</p> <p>・按分の率（ 90%） B</p> <p style="text-align: right;">政務活動費の支出額</p> <p style="text-align: center;">A × B =</p> <div style="border: 1px solid black; display: inline-block; padding: 2px;">450 円</div>

領 収 書

相模原市出納員

日時	64 8月13日 15時33分
カード No.	[REDACTED]
搬入区分	6 随時搬入者
種別	13 事業ごみ
行先	1 可燃
重量	20kg
単価	250円/10kg**
料金	500円
預り金	500円
おつり	0円

相模原市北清掃工場

事業ごみ処理代

会派名称	伝票番号
立憲民主党・かながわクラブ	804022

政務活動費支出伝票

経費区分	事務所費		
支出年月日	令和 6 年 8 月 13 日		
支出額	37,720 円		
使 途 及 び 内 容			
事務所の賃借料			
按分による支出の場合の記載事項			
<ul style="list-style-type: none"> ・ 全体の経費 (75,440 円) A ・ 按分の率 (50%) B 			
			政務活動費の支出額
A × B =			37,720 円

≪領収書等証拠書類の添

ご 利 用 明 細 票

お取扱日	店番	お取引内容
06-08-13	████████	カード送金
記号		番号
*****		████████
取扱番号	お取引金額	
N020	*75,000	
4281	残高	
████████		
オハタシヨウジ (カ)		
送金料金	*440円	
振込予定日	06-08-13	
ナカムラ タケト		

ご利用いただきましてありがとうございました。

備考欄	9月分
-----	-----

会派名称	伝票番号
立憲民主党・かながわクラブ	801413

政務活動費支出伝票

経費区分	事務所費	
支出年月日	令和 6 年 8 月 14 日	
支出額	4,619 円	
使 途 及 び 内 容		
事務所の管理運営費等（光熱水費等）		
按分による支出の場合の記載事項		
<ul style="list-style-type: none"> ・全体の経費（ 5,133 円） . . . A ・按分の率（ 90%） B 		
		政務活動費の支出額
A × B =		4,619 円

《領収書等証拠書類の添付欄》

(A)電気料金等郵便振替払込金受領証(領収証)

口座番号	加入者名		東京電力エナジーパートナー株式会社
年月分	払込金額	うち消費税等相当額 円	
6-7	¥ 5,133	466	
ご契約	戸数	ご使用量 kWh	コード うち精算金額 円
60 A		120	
ご使用期間		6月18日~	7月17日
ご契約変更		月	日
ご使用	横浜市 金沢区		1 番(地) 3 号
契約場	泥亀 1丁目		
名所			アモノビル
義			3F 棟 号
お支払人氏名		マツサキ シュン 様	
お支払期限日		8月 19日	
上記お支払期限日を過ぎた場合のお支払いは、コンビニエンス・ストアにお願いいたします。			

本領収証により集金員が収納することはありません。

備考欄

電気料金7月分

地区番号	16	ご契約種別	従量電灯 B
お客さま番号	[Redacted]		
お問い合わせ先	0120-995-001(代)		
カスタマーセンター	東京電力エナジーパートナー株式会社 (お客さま控え)		

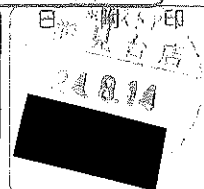

会派名称	伝票番号
立憲民主党・かながわクラブ	802429

政務活動費支出伝票

経費区分	事務所費	
支出年月日	令和 6 年 8 月 16 日	
支出額	52,497 円	
使 途 及 び 内 容	事務所賃貸料	
按分による支出の場合の記載事項	・全体の経費 (58,330 円) A ・按分の率 (90%) B A × B = 52,497 円	
政務活動費の支出額		
52,497 円		
《領収書等証拠書類の添付欄》 別紙		

備 考 欄	9月分
-------	-----

振込・振替 - ご依頼内容の照会・取消

ご利用ありがとうございました。

印刷

依頼状況

受付番号 0816002 受付日時 2024年08月16日 12時51分 サービス インターネットバンキング

振込・振替依頼内容

振込口座

振込先口座名義人
振込先

金融機関名

支店名

科目

口座番号

振込先口座名義人 **1)アリーナ**金額 **58,000円**引落合計金額 **58,330円 (手数料330円)**取引区分 **振込**日付 **実施済 08月16日**振込依頼人名 **リッパミンシトウカガクラブ**

※この画面を印刷される場合は、「印刷」ボタンを押し、表示された画面を印刷してください。

[戻る](#)

会派名称	伝票番号
立憲民主党・かながわクラブ	803622

政務活動費支出伝票

経費区分	事務所費	
支出年月日	令和 6 年 8 月 18 日	
支出額	7,357 円	
使途及び内容	事務所の管理運営費等（光熱水費等）	
按分による支出の場合の記載事項	・全体の経費（ 8,175 円） A ・按分の率（ 90%） B A × B = 7,357 円	
政務活動費の支出額		
7,357 円		
≪領収書等証拠書類の添付欄≫ 別紙		

備考欄
7月分

803021-11

(B)電気料金等払込金受入票 (振込依頼書)

口座番号	[REDACTED]		加入者名	東京電力エナジーパートナー株式会社	717
地区番号	年月分	金額			
22	6-7	¥ 8 1 7 5			
お客さま番号					
[REDACTED]					

お問い合わせ先 カスタマーセンター	0120-995-001(代)
----------------------	-----------------

料 金	円	日 附 印
		248.18
備 考		[REDACTED]

(銀行保管または、コンビニエンス・ストア店舗控え)

(A)電気料金等郵便振替払込金受領証(領収証)

口座番号	[REDACTED]	加入者名	東京電力エナジーパートナー株式会社
年月分	6-7	払込金額	¥ 8 1 7 5
		うち消費税等相当額	743
ご契約	戸数	ご使用量kWh	コード
60 A		210	
ご使用期間			6月24日~7月23日
ご契約変更			月 日

ご使用場所	川崎市 多摩区 栗谷 3丁目
1番(地)	6号
アオヤマケイイチジ ムシヨ 様	
お支払人氏名	アオヤマケイイチジ ムシヨ 様

お支払期限日	8月 23日
--------	--------

上記お支払期限日を過ぎた場合のお支払いは、コンビニエンス・ストアにお願いいたします。

地区番号	22	ご契約種別	従量電灯 B	日 附 印
お客さま番号	[REDACTED]			
お問い合わせ先 カスタマーセンター	0120-995-		[REDACTED]	

東京電力エナジーパートナー

本領収証により集金員が収納することはありません。

切り取らないでください

会派名称	伝票番号
立憲民主党・かながわクラブ	803623

政務活動費支出伝票

経費区分	事務所費		
支出年月日	令和 6 年 8 月 18 日		
支出額	5,833 円		
使 途 及 び 内 容	事務所の管理運営費等（光熱水費等）		
按分による支出の場合の記載事項	・全体の経費（ 6,482 円） . . . A ・按分の率（ 90%） B A × B = 政務活動費の支出額 5,833 円		
《領収書等証拠書類の添付欄》			
別紙			

備 考 欄
7月分

803621-91

(B)電気料金等払込金受入票 (振込依頼書)

口座番号	加入者名	東京電力エナジーパートナー株式会社	717
地区番号	年月分	金額	
22	6-7	¥ 6 4 8 2	
お客さま番号			

お問い合わせ先 カスタマーセンター	0120-995-001(代)
----------------------	-----------------

料 金	日 附 印
	円 248.18
備 考	

(銀行保管または、コンビニエンス・ストア店舗控え)

(A)電気料金等郵便振替払込金受領証(領収証)

口座番号	加入者名	東京電力エナジーパートナー株式会社			
年月分	払込金額	うち消費税等相当額 円			
6-7	¥ 6 4 8 2	589			
ご契約戸数	が契約はマイ インジキ	ご使用量kWh	コード	うち精算金額 円	
3 kW	85	123			
ご使用期間		6月24日~	7月23日	ご契約変更	月 日

ご使用 契約 場所 名所 義	川崎市 多摩区 栗谷 3丁目 1番(地) 6号	アオヤマケイイチジ ムシヨ 様
お支払人氏名	アオヤマケイイチジ ムシヨ 様	

お支払期限日	8月 23日
上記お支払期限日を過ぎた場合のお支払いは、コンビニエンス・ストアにお願いいたします。	

地区番号	22	ご契約 種 別	低圧電力	日 附 印
お客さま番号	[Redacted]			
お問い合わせ先 カスタマーセンター	0120-995-0			248.18
東京電力エナジーパートナー株式会社				(お客さま)

○本領収証により集金員が収納することはありません。

切り取らないでください。

会派名称	伝票番号
立憲民主党・かながわクラブ	803008

政務活動費支出伝票

経費区分	事務所費	
支出年月日	令和 6 年 8 月 19 日	
支出額	171,900 円	
使途及び内容	事務所の賃借料	
按分による支出の場合の記載事項	・全体の経費 (191,000 円) A ・按分の率 (90%) B 政務活動費の支出額 A × B = 171,900 円	

備考欄
9月分家賃



←← カードの挿入方向

IC CashCard

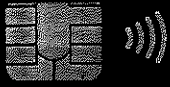

GOOD THRU 有効期限 02/28
HANABE HORTA

JCB ICashCard

会派名称	伝票番号
立憲民主党・かながわクラブ	800603

政務活動費支出伝票

経費区分	事務所費	
支出年月日	令和 6 年 8 月 19 日	
支出額	198,247 円	
使 途 及 び 内 容		
事務所の賃借料		
按分による支出の場合の記載事項		
<ul style="list-style-type: none"> ・全体の経費 (220,275 円) A ・按分の率 (90%) B 		
		政務活動費の支出額
A × B =		198,247 円

※領収書等証拠書類の添付欄※

ご利用明細
ご来店いただきありがとうございます。
 このご利用明細はお客様控えと併せてご利用ください。
 お取引内容に間違いがある場合は、窓口にてご確認ください。

年月日	060819	取引内容	お振り込み
受付通貨	6957	銀行番号	支店番号
時刻	18.01	税込手数料	¥275*
お振込でできる場合		残高	¥220,000*

ご案内
 お振込先は
 カブシキガイシャアオキミシヨウカイ
 伊藤
 ご依頼人は
 ノウキ ミツヅエ 様

備考欄
9月分

会派名称	伝票番号
立憲民主党・かながわクラブ	800604

政務活動費支出伝票

経費区分	事務所費	
支出年月日	令和 6 年 8 月 19 日	
支出額	12,127 円	
用途及び内容		
事務所に附設する駐車場の賃借料		
按分による支出の場合の記載事項		
<ul style="list-style-type: none"> ・ 全体の経費 (13,475 円) . . . A ・ 按分の率 (90%) B 		
		政務活動費の支出額
A × B =		12,127 円
<div style="display: flex; justify-content: space-between;"> <div style="width: 30%;"> <p>ご利用明細</p> <p>ご利用明細は必ずお振込みの用紙に添付してください。</p> <p>お振込み内容</p> <p>年月日 060819 取扱店番 [] お振り込み</p> <p>受付通番 銀行番 []</p> <p>時刻 6958</p> <p>税込手数料 税引金額</p> <p>18.02 ￥275* ￥13,200*</p> <p>お振込先は</p> <p>カフシキカギシヤアオヤギシヨウカ</p> <p>イ様</p> <p>ご依頼人は</p> <p>ノウチミツヅエ様</p> </div> <div style="width: 60%;"> <p>お振込先は</p> <p>カフシキカギシヤアオヤギシヨウカ</p> <p>イ様</p> <p>ご依頼人は</p> <p>ノウチミツヅエ様</p> </div> </div>		

備考欄
9月分

会派名称	伝票番号
立憲民主党・かながわクラブ	801006

政務活動費支出伝票

経費区分	事務所費	
支出年月日	令和 6 年 8 月 20 日	
支出額	114,728 円	
用途及び内容		
事務所の賃借料		
按分による支出の場合の記載事項		
<ul style="list-style-type: none"> ・全体の経費 (127,476 円) . . . A ・按分の率 (90 %) B 		
		政務活動費の支出額
A × B =		114,728 円

《領収書等証拠書類の添付欄》

ご利用明細

ご来店ありがとうございます。
お取引内容をご確認のうえ、お持ち帰りください。

お取引内容	ご利用年月日	ご利用時間
振込	060820	11:19
銀行番号	お取引店	科目
[Redacted]		
お取引内容		手数料
*127,476		
A T M 番号	お取引内容	手数料
0040	000000	*0
お取引番号	お取引内容	
0950	00000000	
説明コード	お取引種元種別高	

口座番号 [Redacted]		
受取人名 イソコ ショウキ ヨウシンコウ 様		
キョウクミ		
依頼人名 イチカワサトシジ ムシヨ タク 様		
イヒョウ イチカワサトシ		
電話番号 045-750-5271		
C D 手数料 *0		

備考欄		
7月分	家賃	107,196円
7月分	電気及び共益費	20,280円

会派名称	伝票番号
立憲民主党・かながわクラブ	801807

政務活動費支出伝票

経費区分	事務所費		
支出年月日	令和 6 年 8 月 20 日		
支出額	94,797 円		
使 途 及 び 内 容	事務所の賃借料		
按分による支出の場合の記載事項	・ 全体の経費 (105,330 円) . . . A ・ 按分の率 (90 %) B 政務活動費の支出額 $A \times B =$ 94,797 円		
《領収書等証拠書類の添付欄》			
[Redacted Receipt Information]			
店番号 [Redacted] 口座番号 [Redacted]			
平野 みぎわ様			
[Redacted]			
06-08-20	インターネット	*105,000	[Redacted]
06-08-20	手数料	*330	[Redacted]
[Redacted]			
[Redacted]			
備 考 欄	8月分家賃 月額105,000円+振込手数料330円=105,330円		

会派名称	伝票番号
立憲民主党・かながわクラブ	801808

政務活動費支出伝票

経費区分	事務所費										
支出年月日	令和 6 年 8 月 20 日										
支出額	17,248 円										
使 途 及 び 内 容	事務所に附設する駐車場の賃借料										
按分による支出の場合の記載事項	<p>・全体の経費 (19,165 円) A</p> <p>・按分の率 (90%) B</p> <p style="text-align: right;">政務活動費の支出額</p> <p style="text-align: center;">A × B = 17,248 円</p>										
<<領収書等証拠書類の添付欄>> <div style="background-color: black; width: 100%; height: 20px; margin-top: 5px;"></div> <div style="display: flex; justify-content: space-between; margin-top: 5px;"> 店番号 口座番号 </div> <div style="text-align: center; margin-top: 20px;"> <p>平野 みぎわ様</p> </div> <div style="background-color: black; width: 100%; height: 20px; margin-top: 5px;"></div> <table border="1" style="width: 100%; border-collapse: collapse; margin-top: 5px;"> <tr> <td style="width: 20%;">06-08-20</td> <td style="width: 30%;">インターネット</td> <td style="width: 15%;">*19,000</td> <td style="width: 35%;">子カサキフトウサン(カ)</td> </tr> <tr> <td>06-08-20</td> <td>手数料</td> <td>*165</td> <td></td> </tr> </table>				06-08-20	インターネット	*19,000	子カサキフトウサン(カ)	06-08-20	手数料	*165	
06-08-20	インターネット	*19,000	子カサキフトウサン(カ)								
06-08-20	手数料	*165									
備 考 欄	9月分駐車場代金 月額19,000円+振込手数料165円=19,165円										

会派名称	伝票番号
立憲民主党・かながわクラブ	802610

政務活動費支出伝票

経費区分	事務所費	
支出年月日	令和 6 年 8 月 20 日	
支出額	59,895 円	
使 途 及 び 内 容		
事務所の賃借料		
按分による支出の場合の記載事項		
<ul style="list-style-type: none"> ・ 全体の経費 (66,550 円) . . . A ・ 按分の率 (90 %) B 		
		政務活動費の支出額
A × B =		59,895 円

《領収書等証拠書類の添付欄》

ご利用控え

○この預金の預け入れの場合は、必ずお通帳をご利用願います。
○銀行からカードの照号について、お問い合わせていただくことは対応ありません。

区分	機番	処理番号	日付
お振込	1110200	06-08-20	
銀行番号	店番	支店番号	
5000	1000	500	100
万円	千円	円	角
5000	1000	500	100
金額	¥66,000円		
手数料	¥550円		
おつり	残高		
手数料のうち振込手数料	¥550		
	000029		

リットンミンシエトウ カナガワクラブ様、様
電話番号

裏面を必ずご覧下さい

備 考 欄
家賃66000円 (9月分) 振込手数料 550円

会派名称	伝票番号
立憲民主党・かながわクラブ	802611

政務活動費支出伝票

経費区分	事務所費	
支出年月日	令和 6 年 8 月 20 日	
支出額	19,998 円	
用途及び内容	事務所に附設する駐車場の賃借料	
按分による支出の場合の記載事項	<ul style="list-style-type: none"> ・全体の経費 (22,220 円) A ・按分の率 (90%) B <p style="text-align: right;">政務活動費の支出額</p> <p style="text-align: center;">A × B =</p> <div style="border: 1px solid black; padding: 5px; display: inline-block;">19,998 円</div>	

《領収書等証拠書類の添付欄》

ご利用控え

○この控えの預け入れの場合は、必ずお預金をご利用願います。
 ○銀行からカードの番号について、お問い合わせていただくことは絶対ありません。

区分	振込	処理番号	日付
お振込	1110204	06-38-20	
銀行番号	[Redacted]		
店番	[Redacted]		
金額	¥22,000円	振込手数料	¥220円
おつり	[Redacted]		
手数料のつち振込手数料	¥220		
	000030		
ユ)アト"ク"アンスカトク 様			
リッダグンミンシユトウ カナガ"ワクラブ" 様			
電話番号	[Redacted]		

裏面を必ずご覧下さい

備考欄

駐車代22,000円 (9月分)
 振込手数料220円

会派名称	伝票番号
立憲民主党・かながわクラブ	803606

政務活動費支出伝票

経費区分	事務所費	
支出年月日	令和 6 年 8 月 21 日	
支出額	15,048 円	
用途及び内容	事務所に附設する駐車場の賃借料	
按分による支出の場合の記載事項	<p>・全体の経費 (16,720 円) . . . A</p> <p>・按分の率 (90%) B</p> <p style="text-align: right;">政務活動費の支出額</p> <p style="text-align: center;">A × B = 15,048 円</p>	

《領収書等証拠書類の添付欄》

ご利用控え

- ご預金の預け入れの場合は、必ずお通帳をご利用願います。
- 銀行からカードの暗号について、お問い合わせすることは絶対ありません。

区分	機番	処理番号	日付
お振込	1120213	06-08-21	
銀行番号	店番	取込店番	

万円	五千円	二千円	千円	600円	100円	50円	10円	5円	1円
手数料 (消費税等を含む)		金額							
12:22		¥220円		¥16,500円					
おつり		残高							
		円 ***** 円							

手数料のうち振込手数料 ¥220
000017

16,720

イ) ヤマトリソテン 様
アオヤマケイイチツ ムツヨ 様
電話番号 044-959-1101

備考欄

9月分

裏面を必ずご覧下さい

会派名称	伝票番号
立憲民主党・かながわクラブ	803607

政務活動費支出伝票

経費区分	事務所費		
支出年月日	令和 6 年 8 月 21 日		
支出額	119,457 円		
使途及び内容			
事務所の賃借料			
按分による支出の場合の記載事項			
<ul style="list-style-type: none"> ・ 全体の経費 (132,730 円) . . . A ・ 按分の率 (90%) B 			
			政務活動費の支出額
A × B =			119,457 円

《領収書等

ご利用控え

○ご預金の預け入れの場合は、必ずお通帳をご利用願います。
 ○銀行からカードの番号について、お問い合わせすることは絶対ありません。

区分	機番	処理番号	日付
お振込	1120209	06-08-21	
銀行番号	店番	取引店舗	

金額	万円	五千円	二千円	千円	600円	100円	50円	10円	5円	1円
----	----	-----	-----	----	------	------	-----	-----	----	----

手数料 (消費税等を含む)	金額
12:21 ¥330円	¥132,400円

おつり	残高
円	*****円

手数料のうち振込手数料 ¥330
000015

お振込先・お振込先明細に記述
 タマハウクソク(カ)様
 アオヤマケイイチツムヨ 様
 電話番号 044-959-1101

132,730

裏面を必ずご覧下さい

備考欄

9月分

会派名称	伝票番号
立憲民主党・かながわクラブ	803606

政務活動費支出伝票

経費区分	事務所費
支出年月日	令和 6 年 8 月 21 日
支出額	15,048 円
使 途 及 び 内 容	事務所に附設する駐車場の賃借料
按分による支出の場合の記載事項	<p>・全体の経費 (16,720 円) A</p> <p>・按分の率 (90%) B</p> <p style="text-align: right;">政務活動費の支出額</p> <p style="text-align: center;">A × B = 15,048 円</p>

《領収書等証拠書類の》

ご利用控え

- ご預金の預け入れの場合は、必ずお通帳をご利用願います。
- 銀行からカードの暗号について、お問い合わせすることは絶対ありません。

区 分	機 番	処理番号	日 付
お振込	1120217	06-08-21	
銀行番号	店 番	取扱い店舗	

万円	五千円	二千円	千円	500円	100円	50円	10円	5円	1円

手 数 料 (消費税を含む)	金 額
12:23 ￥220円	￥16,500円
お つ り	残 高
円	*****円

手数料のうち振込手数料 ￥220
000018

マルヒロヨウツ”(カ 様
アオヤマケイイチツ”ムヨ 様
電話番号 044-959-1101

16.920

備 考 欄

9月分

裏面を必ずご覧下さい

会派名称	伝票番号
立憲民主党・かながわクラブ	802014

政務活動費支出伝票

経費区分	事務所費	
支出年月日	令和 6 年 8 月 22 日	
支出額	9,773 円	
使 途 及 び 内 容		
事務所の管理運営費等（光熱水費等）		
按分による支出の場合の記載事項		
<ul style="list-style-type: none"> ・全体の経費（ 10,859 円） . . . A ・按分の率（ 90%） B 		
		政務活動費の支出額
A × B =		9,773 円

(A)電気料金等郵便振替払込金受領証(領収証)

口座番号	[REDACTED]		加入者名	東京電力エナジーパートナー株式会社
年月分	払込金額	うち消費税等相当額 円		
6-7	¥ 10,859	987		
ご契約	戸数	ご使用量 kWh	コード	うち精算金額 円
40 A		307		
ご使用期間 6月26日～7月25日				お名前変更 月 日
ご契約変更 月 日				
ご使用契約場所	川崎市 中原区 上丸子天神町 303 番(地) 号		滝田 孝徳様	
ご契約場所	棟 [REDACTED] 号		滝田 孝徳様	
お支払人氏名	滝田 孝徳様			
お支払期限日			8月 26日	
上記お支払期限日を過ぎた場合のお支払いは、コンビニエンス・ストアにお願いいたします。				

○本領収証により集金員が収納することはありません。

備考欄

地区番号	24	ご契約種別	従量電灯 B	日 附 印
お客さま番号	[REDACTED]			
お問い合わせ先	0120-995-001(代)			
カスタマーセンター	東京電力エナジーパートナー株式会社 (お客さま控え)			

会派名称	伝票番号
立憲民主党・かながわクラブ	802015

政務活動費支出伝票

経費区分	事務所費
支出年月日	令和 6 年 8 月 22 日
支出額	683 円
用途及び内容	事務所の管理運営費等（光熱水費等）
按分による支出の場合の記載事項	<p>・全体の経費（ 759 円） A</p> <p>・按分の率（ 90 %） B</p> <p style="text-align: right;">政務活動費の支出額</p> <p style="text-align: center;">A × B = 683 円</p>

(A) ガス料金等領収証

毎度東京ガスをご利用いただきありがとうございます。

6年 8月分 ご使用量のお知らせ

滝田 孝徳 様

令和 6年 8月分 請求金額 759円

お支払い期限日 6年 9月 6日

お客さま番号 [REDACTED]

検針月日(日数) 8月 7日(30日)

ご使用期間 7月 9日～ 8月 7日

請求金額 759円

(内消費税等) 69円

10%対象 759円

(内消費税) 69円

ガス基本料金 759.00円

ガス従量料金 0.00円

当月適用単位料金 A表 176.85 円/m³

東京ガス株式会社

担当 東京ガスライフパル川崎中原

検針員 [REDACTED]

収入印紙貼付欄

受領日附印 (お客さま控)

仲うちよ銀行(郵便局)にてお支払いの場合は左側の2票だけをお出しください。金融機関またはコンビニエンスストアにてお支払いの場合は切り取りにお出しください。

備考欄

会派名称	伝票番号
立憲民主党・かながわクラブ	802016

政務活動費支出伝票

経費区分	事務所費	
支出年月日	令和 6 年 8 月 22 日	
支出額	2,356 円	
用途及び内容	事務所の管理運営費等（光熱水費等）	
按分による支出の場合の記載事項	<p>・全体の経費（ 2,618 円） . . . A</p> <p>・按分の率（ 90%） B</p> <p style="text-align: right;">政務活動費の支出額</p> <p style="text-align: center;">A × B = 2,356 円</p>	

口座番号	[REDACTED]
加入者名	川崎市上下水道事業管理者

水道料金等納付書兼領収書

〒211-0007 川崎市中原区上丸子天神町303 水道番号: [REDACTED]
 滝田 孝徳 様

使用水量	3 m ³
排出汚水量	3 m ³
水道料金 (うち消費税等相当額)	1,166 円 (106 円)
下水道使用料 (うち消費税等相当額)	1,452 円 (132 円)
合計金額 (うち消費税等相当額)	2,618 円 (238 円)

令和6年8月13日 発行

水道番号	[REDACTED]	調定年月	令和6年8月
使用期間	令和6年6月13日 ~ 令和6年8月13日		
使用場所	川崎市中原区上丸子天神町303		
使用者名	滝田 孝徳 様		

クレジットカード納付用番号	
納付番号	[REDACTED]
確認番号	[REDACTED]

令和6年8月27日まで有効

右の金額を領収しました。

本領収書はお支払いの証明となりますので、大切に保管してください。

川崎市上下水道局
出納・収納取扱金
融機関

領収日付印の無いもの、
金額を訂正したものは
無効です。

領収日付印

収入印紙不要

※コンビニエンスストアでは、次のものはお取り扱いできません。

- ・バーコードのないもの
- ・バーコードの読取りができないもの
- ・金額を訂正したもの
- ・金額が30万円を超えるもの

【収納代行 株式会社NITデータ】

この用紙を切り取ってお客さまにお渡しください。
 >納入者保管 202408-040-2084546

川崎市上下水道局 南部サービスセンター 受付業務委託会社
 〒211-0013 上下水道お客さまセンター (年中無休 8:30 ~ 20:00)
 川崎市中原区上平間1183番地 料金問合せ TEL 044-200-3548

支払日 24.8.22

会派名称	伝票番号
立憲民主党・かながわクラブ	801415

政務活動費支出伝票

経費区分	事務所費	
支出年月日	令和 6 年 8 月 23 日	
支出額	124,695 円	
使 途 及 び 内 容		
事務所の賃借料		
按分による支出の場合の記載事項		
・全体の経費 (138,550 円) A ・按分の率 (90%) B		
		政務活動費の支出額
A × B =		124,695 円

《領収書等証拠書類の添付欄》

ご利用控え

○ご預金の預け入れの場合は、必ずお通帳をご利用ください。
 ○銀行からカードの領月について、お問い合わせすることは絶対ありません。

区 分	種 番	処理番号	日 付
お振込		1291543	06-08-23
銀行番号	店 番	取組ID	
万円	千円	百円	円
12:58	¥550円	¥138,000円	
お 繰 り	残 高		
円 * * * * * 円			
手数料のうち振込手数料		¥550	
		000411	
マツダキリコン 様			
電話番号			

備 考 欄

9月分

裏面を必ずご読下さい

会派名称	伝票番号
立憲民主党・かながわクラブ	804005

政務活動費支出伝票

経費区分	事務所費	
支出年月日	令和 6 年 8 月 23 日	
支出額	10,000 円	
使 途 及 び 内 容		
事務所に附設する駐車場の賃借料		
按分による支出の場合の記載事項		
<ul style="list-style-type: none"> ・全体の経費 (20,000 円) A ・按分の率 (50%) B 		
		政務活動費の支出額
A × B =		10,000 円

領 収 証

立憲民主党かながわクラブ様 / 令和6年8月23日

★ 10,000 円

但 駐車代 (9月分)

上記正に領収いたしました

内 訳

税率	金額(税込・税込)	[Redacted]
%	消費税額等	
税率	金額(税込・税込)	
%	消費税額等	

コクヨ Wケ-1048

備 考 欄

会派名称	伝票番号
立憲民主党・かながわクラブ	803217

政務活動費支出伝票

経費区分	事務所費	
支出年月日	令和 6 年 8 月 23 日	
支出額	117,000 円	
使 途 及 び 内 容		
事務所の賃借料 (9月分)		
按分による支出の場合の記載事項		
・全体の経費 (130,000 円) A ・按分の率 (90%) B		
		政務活動費の支出額
A × B =		117,000 円

お取扱明細票

ご利用年月日	取扱店番	種番	経票通番
06-08-23	004	4	0290
振替口座			
支店			
お取引区分		お取引金額	
お振込み		¥130,000	
振替時刻 受付番号			
12:17 0123 *****			
ご案内欄			
手数料 ¥550		利用料 ¥0	
I) サカイマツヨウク 様			
ご依頼人 電話			
サイトウ タカミ 様			

振力 振替

備考欄

会派名称	伝票番号
立憲民主党・かながわクラブ	803218

政務活動費支出伝票

経費区分	事務所費	
支出年月日	令和 6 年 8 月 23 日	
支出額	13,500 円	
用途及び内容	駐車場賃借料 (9月分)	
按分による支出の場合の記載事項	<p>・全体の経費 (15,000 円) A</p> <p>・按分の率 (90%) B</p> <p style="text-align: right;">政務活動費の支出額</p> <p style="text-align: center;">A × B = 13,500 円</p>	

お取扱明細票

利用年月日	取扱店番	振替	請求通番
06-08-23	004	4	0292
銀行番号	口座番号		
お取引区分	お取引金額		
お振込み	¥15,000		
取扱時刻	受付番号	***料賦別帳***	
12:17	0124	*****	
ご案内	手数料	利率	料
	¥330		¥0
トヨタ フォクサ (カ 様)			
ご依頼人 電話			
サイトウタカミ 様			

振力 振替

備考欄

会派名称	伝票番号
立憲民主党・かながわクラブ	800605

政務活動費支出伝票

経費区分	事務所費	
支出年月日	令和 6 年 8 月 24 日	
支出額	3,350 円	
使途及び内容		
事務所の管理運営費等（光熱水費等）		
按分による支出の場合の記載事項		
<ul style="list-style-type: none"> ・全体の経費（ 3,723 円） A ・按分の率（ 90%） B 		
		政務活動費の支出額
A × B =		3,350 円

ご利用明細

この明細は、お振込みの金額の内訳を示しています。
 ※お振込みの金額は、お振込みの金額とさせていただきます。

年月日	060824	取扱店番	060824	取扱店内番	060824
取引通番	7698	振込先	立憲民主党	振込先口座	060824
時間	11:46	振込手数料	¥275*	振込金額	¥3,448*

ご振込先は
 カブシキ会社「イシカキ」様
 代表取締役
 伊藤 三ツ子 様

備考欄
8月分 委託代

会派名称	伝票番号
立憲民主党・かながわクラブ	801418

政務活動費支出伝票

経費区分	事務所費	
支出年月日	令和 6 年 8 月 25 日	
支出額	683 円	
使 途 及 び 内 容	事務所の管理運営費等（光熱水費等）	
按分による支出の場合の記載事項	<p>・全体の経費（ 759 円） A</p> <p>・按分の率（ 90%） B</p> <p style="text-align: right;">政務活動費の支出額</p> <p style="text-align: center;">A × B = 683 円</p>	

《領収書等証拠書類の添付欄》

(A) ガス料金等領収証

毎年度東京ガスをご利用いただきありがとうございます。

6年 8月分 ご使用量のお知らせ

天野ビル

3F

松崎 淳 様

令和 6年 8月分 759円

お支払い期限日 6年 9月17日

・ガス料金等のお支払いがお支払い期限日を経過した場合、その経過日数に応じて一日あたり0.027%の延滞利息をお支払いいただきます。

・本払込書は、上記お支払い期限日を通り過ぎてもお支払いにご利用いただけます。

東京ガス株式会社
 国 道 東京ガスビル金沢
 係長 〇〇〇

お客さま番号	
検計月日(日数)	8月16日(31日)
ご使用期間	7月17日～ 8月16日
請求金額	759円
(内消費税等)	69円
10%対象	759円
(内消費税)	69円

ガス基本料金 〇円

ガス従量料金 〇円

(※)印は各別添付品目
(※)印は非課税又は免税別添付品目

759.00円
3.00円

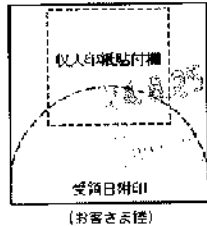

備 考 欄
ガス料金 8月分

料金内訳

当月適用単位料金A表 176.05 円/m³

会派名称	伝票番号
立憲民主党・かながわクラブ	802806

政務活動費支出伝票

経費区分	事務所費	
支出年月日	令和 6 年 8 月 26 日	
支出額	81,000 円	
用途及び内容	事務所の賃借料	
按分による支出の場合の記載事項	<p>・全体の経費 (90,000 円) . . . A</p> <p>・按分の率 (90%) B</p> <p style="text-align: right;">政務活動費の支出額</p> <p style="text-align: center;">A × B = 81,000 円</p>	

《領収書等証拠書類の添付欄》

ご利用明細

いつもご利用いただきありがとうございます。
下記はご利用明細に下記のとおりです。

ご利用年月日	取扱店番	種番	お取引
060826	0206	302	お振込
受付店番	銀行番号	支店番号	口座番号
2180			
万円	千円	円	金額
009			¥90000
003			¥80
お取引時刻	ご利用手数料	お取引後残高	
17:40	¥220		
通番	002052	1	1

様へ

備考欄	カナガワクラブ マツモトキヨウ 490 045-806-3135 通番000055 神奈川銀行
9月分	

会派名称	伝票番号
立憲民主党・かながわクラブ	802209

政務活動費支出伝票

経費区分	事務所費		
支出年月日	令和 6 年 8 月 26 日		
支出額	7,291 円		
用途及び内容			
事務所の管理運営費等（光熱水費等）			
按分による支出の場合の記載事項			
<ul style="list-style-type: none"> ・全体の経費（ 8,102 円） A ・按分の率（ 90%） B 			
政務活動費の支出額			7,291 円
$A \times B =$			
<<領収書等証拠書類の添付欄>>			
別紙			

備考欄	電気代、ガス代7月分
-----	------------

預金通帳

店番号

口座番号

須田こうへい政務調査事務所
代表 須田 幸平様



06-08-13 口座振替 *2,200 シンサナミ ガス

06-08-13 口座振替

*2,200 シンサナミ ガス

2024年8月26日のお支払い明細

2024年8月10日 発行

お名前 須田 幸平 様 金融機関 [REDACTED]
 お支払い日 2024年8月26日 (月) 支店 [REDACTED]
 お支払い合計額 [REDACTED]円 科目 [REDACTED]
 カード名称/
 お問合せ番号/
 加入・切替日 2022年11月4日

お客さまの個人情報保護のため、会員番号を非表示としております。
お問い合わせの際はカード番号をご準備のうえ、お問い合わせください。

1/1ページ

ご利用日	ご利用店名	ご利用 金額	支払 区分	今回 回数	お支払い金額	(お支払い総額)		(内手数料)		備考
						現地通貨額	略称	換算レート	換算日	
須田 幸平 様	ご利用分	[REDACTED]								

[REDACTED]

#	24/07/22	オクトバスエナジー	5,902	1	1	5,902				
---	----------	-----------	-------	---	---	-------	--	--	--	--

<お支払金額總合計>

1/1ページ

8/02

会派名称	伝票番号
立憲民主党・かながわクラブ	803202

政務活動費支出伝票

経費区分	事務所費		
支出年月日	令和 6 年 8 月 26 日		
支出額	633 円		
使 途 及 び 内 容			
事務所の光熱水費（ガス料金8月分）			
按分による支出の場合の記載事項			
<ul style="list-style-type: none"> ・全体の経費（ 704 円） A ・按分の率（ 90%） B 			
			政務活動費の支出額
A × B =			633 円

ガス料金等口座振替領収証

お客さま番号 XXXXXXXXXX

	齊藤 尊巳 様
6年 8月分	預収金額 704円
ガス料金	704円
(内ガス料金分消費税等)	64円

・上記金額を 8月26日に領収いたしました。✓
 ・この領収証によりガス料金等をいただくことはありません。

東京ガス株式会社

備 考 欄	<div style="border: 1px solid black; display: inline-block; padding: 2px;"> 印 刷 既 申 告 終 付 に つ き 認 済 済 </div>
-------	--

会派名称	伝票番号
立憲民主党・かながわクラブ	803818

政務活動費支出伝票

経費区分	事務所費	
支出年月日	令和 6 年 8 月 26 日	
支出額	11,377 円	
用途及び内容	事務所の管理運営費等（光熱水費等）	
按分による支出の場合の記載事項	・全体の経費（ 12,642 円） A ・按分の率（ 90%） B $A \times B =$	
	政務活動費の支出額	11,377 円

(A)電気料金等郵便振替払込金受領証(領収証)

口座番号	加入者名	東京電力エナジーパートナー株式会社
年月分	払込金額	うち消費税等付当額 円
6-8	¥12,642	1149
ご契約戸数	ご使用量kWh	コード
8kVA	323	
ご使用期間	ご契約変更	お名前変更
7月11日 - 8月9日		
ご使用場所	112番(地)	19号
川崎市幸区		YSビル
占市場2丁目		1F号
ご使用場所	棟	
お支払人氏名	市川 佳子様	
	市川 佳子様	
お支払期限日	9月9日	

上記お支払期限日を通じた場合のお支払いは、コンビニエンス・ストアにお願いいたします。

◎本領収証により無金目が取納されることはありません。

備考欄	地区番号 10	ご契約種別 従量電灯C	日付 附印
事務所電気代	お宮さま番号	お問い合わせ先 カスタマーセンター	24.8.28
		0120-995-001(代)	
	東京電力エナジーパートナー株式会社 (お宮さま控え)		

会派名称	伝票番号
立憲民主党・かながわクラブ	803819

政務活動費支出伝票

経費区分	事務所費	
支出年月日	令和 6 年 8 月 26 日	
支出額	9,840 円	
用途及び内容		
事務所の管理運営費等（光熱水費等）		
按分による支出の場合の記載事項		
<ul style="list-style-type: none"> ・全体の経費（ 10,934 円） A ・按分の率（ 90%） B 		
		政務活動費の支出額
A × B =		9,840 円

(A)電気料金等郵便振替払込金受領証(領収証)

口座番号	加入者名	東京電力エナジーパートナー株式会社
年月分	払込金額	うち消費税等相当額 円
6-8	¥10,934	994
ご契約戸数	ご使用量kWh	コード うち精算金額 円
5 kW	85	212
ご使用期間		お名前変更
7月11日 - 8月9日		日
ご使用場所		お支払期限
川崎市 幸区 古市場 2丁目 112番(地) 19号 YSビル 棟 1F号		9月 9日
ご契約場所		上記お支払期限日を過ぎた場合のお支払いは、コンビニエンス・ストアをお願いいたします。
お支払人氏名		市川 佳子様
		市川 佳子様

※本領収証により現金員が収納することはありません。

備考欄

事務所電気代

地区番号	10	ご契約種別	低圧電力	日附印 24.8.26 東京電力エナジーパートナー株式会社 （お客さま控え）
お客さま番号	[Redacted]			
お問い合わせ先 カスタマーセンター	0120-995-001(代)			

会派名称	伝票番号
立憲民主党・かながわクラブ	801605

政務活動費支出伝票

経費区分	事務所費	
支出年月日	令和 6 年 8 月 26 日	
支出額	8,848 円	
用途及び内容	事務所の管理運営費等（光熱水費等）	
按分による支出の場合の記載事項	<p>・全体の経費（ 9,832 円） A</p> <p>・按分の率（ 90%） B</p> <p style="text-align: right;">政務活動費の支出額</p> <p style="text-align: center;">A × B =</p> <div style="border: 1px solid black; display: inline-block; padding: 2px;">8,848 円</div>	
<<領収書等証拠書類の添付欄>>		

備考欄
令和6年8月分 電気使用料金

会派名称	伝票番号
立憲民主党・かながわクラブ	801815

政務活動費支出伝票

経費区分	事務所費		
支出年月日	令和 6 年 8 月 26 日		
支出額	2,625 円		
使 途 及 び 内 容	事務所の管理運営費等（光熱水費等）		
按分による支出の場合の記載事項	・全体の経費（ 2,917 円） . . . A ・按分の率（ 90%） B		
	政務活動費の支出額		2,625 円
	A × B =		
《領収書等証拠書類の添付欄》			
[Redacted Receipt Information]			
平野 みぎわ様			
[Redacted Receipt Information]			
06-08-26 水道 *2,917 上下水道料金			
[Redacted Receipt Information]			
備	令和6年6月～7月使用分 水道代		

上下水道使用量のお知らせ

平野 みぎわ 様

(1F) 居室

お客様番号 [REDACTED]
(使用者番号 [REDACTED])

令和 6年度 使用年月分: 6年 6月～ 6年 7月分
 今回指針 7.8m³ 令和 6年 7月20日点検
 前回指針 7.7m³ 令和 6年 5月24日点検
 メータ使用量 0m³
 使用水量 1m³ 排水量 1m³

上下水道料金 2,917円

【上下水道料金内訳】
 水道 1,562円 10% (142円)
 下水道 1,355円 10% (123円)

金額には、消費税及び地方消費税に相当する()内の額が含まれています。
 お支払方法 口座振替 振替予定日 令和 6年 8月20日
※口座振替で残高不足の際は三角印を付します。(金額等により再振替されない場合があります)

下水道使用料決定市町 茅ヶ崎市
 水道用途 家事用 前年同期使用水量 2m³
 下水道区分 一般汚水 前年同期排水量 2m³
 点検員 [REDACTED]
 地域番号 [REDACTED] 整理番号 [REDACTED]
 メータ番号 [REDACTED] メータ口径 20 mm

上下水道料金領収書 (口座振替用)

令和 6年度 使用年月分: 6年 4月～ 6年 5月分

領収金額 [REDACTED] 円
* 上記金額を指定口座より令和 6年 6月20日に領収しました。

【領収金額内訳】 指定口座の通帳でもご確認ください。
 水道 [REDACTED]
 下水道 [REDACTED]
 金額には、消費税及び地方消費税に相当する()内の額が含まれています。
 使用水量 [REDACTED] 排水量 [REDACTED]

神奈川県企業分任出納員 [REDACTED]

「ヤフー公金支払い」でクレジットカード払いをご利用の方は、継続に手続きが必要となります。詳しくは裏面をご覧ください。

神奈川県企業庁 茅ヶ崎水道営業所
 電話 0467-52-6151
 登録番号 T4800020004672

引越しのご連絡やご質問等はお客様コールセンターへ
 電話: 0570-005959 (ナビダイヤル)

【注意】 本証により、料金を頂くことはありません。
*裏面もご確認ください。

会派名称	伝票番号
立憲民主党・かながわクラブ	802615

政務活動費支出伝票

経費区分	事務所費		
支出年月日	令和 6 年 8 月 27 日		
支出額	2,925 円		
使 途 及 び 内 容			
事務所の管理運営費等（光熱水費等）			
按分による支出の場合の記載事項			
<ul style="list-style-type: none"> ・全体の経費（ 3,251 円） . . . A ・按分の率（ 90%） B 			
			政務活動費の支出額
A × B =			2,925 円
<<領収書等証拠書類の添付欄>> <div style="font-size: 2em; margin-left: 20px;">別紙</div>			
備 考 欄	水道代（7月～8月分）		

水道料金・下水道使用料 納入通知書兼領収書

Water-sewage bill (including receipt) 郵便区内特別

223-0061
 港北区日吉二丁目6-3
 [Redacted]

市営様番号
 [Redacted]
 区 年 月 日 納期限 Due date
 6 年 7 月 6 日 令和 6 年 8 月 29 日
 13 日
 今回指針 [Redacted] 前回指針 [Redacted] 前管水費 [Redacted] 翌日水費 [Redacted]

水道料金	1865	下水道使用料	1386	合計金額	3251
	169		126		295
今回指針日	令和 6 年 8 月 8 日				
前回指針日	令和 6 年 6 月 10 日				
用途	一般用		下水	処理区域	
前年同期使用水量			4 ㎡		

立憲民主党・かながわクラブ 様
 4107-0809-003152#22300-001002

この料金は、次の場面で使用されたものです。
 港北区日吉二丁目6-3
 [Redacted]

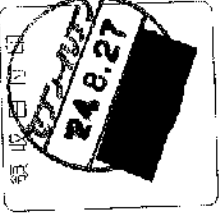

(取扱事業所)
 横浜市水道局 瀬名水道事務所
 〒222-0032
 横浜市港北区人豆戸町155
 (お問合わせ先)
 お客様サービスセンター
 〒045-847-6262 (納付書保管)

立憲民主党・かながわクラブ 様
 令和 6 年 8 月 9 日
 横浜市 水道事業 管理責任者
 水道局長

(ご注意) 郵送用印は、市の及び登録者印正し印でのみ有効です。
 Note: valid with official stamp or if there is any alteration to the amount paid.

会派名称	伝票番号
立憲民主党・かながわクラブ	802614

政務活動費支出伝票

経費区分	事務所費
支出年月日	令和 6 年 8 月 27 日
支出額	4,690 円
用途及び内容	事務所の管理運営費等（光熱水費等）
按分による支出の場合の記載事項	<p>・全体の経費（ 5,212 円） . . . A</p> <p>・按分の率（ 90 %） B</p> <p style="text-align: right;">政務活動費の支出額</p> <p style="text-align: center;">$A \times B =$ 4,690 円</p>
《領収書等証拠書類の添付欄》	
別紙	

備考欄
電気代 (7/18~8/18)

(A) 電気料金等郵便振替払込金受領証(領収証)

口座 番号	[REDACTED]			加入 者名	東京電力エナジーパートナー 株式会社
年月分	6	8	払込金額	¥	5,212
うち消費税等相当額				円	473
ご契約 戸数	30	A	ご使用量kWh	151	ご契約コード
ご使用期間	7月18日 - 8月18日		ご契約変更	お名前変更 月 日	
ご使用 場所 名	横浜市 港北区 日吉 2丁目 6番(地) 3号 棟 202号				
お支払 人氏名	立憲民主党・かながわクラブ 様				
お支払 期限日	9月18日				
上記お支払期限日を過ぎた場合のお支払いは、コンビニエンス ストアにお願いいたします。					
地区番号	16	ご契約 種別	従量電灯B		
お住まい番 り	[REDACTED]				
お問い合わせ先 カスタマーセンター	0120-995 001(代)				
東京電力エナジーパートナー株式会社 (お住まい控え)					

この本領収証に付し集金額が取納されることはありません。

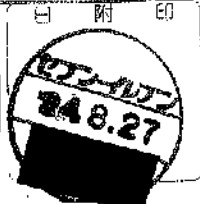

会派名称	伝票番号
立憲民主党・かながわクラブ	802822

政務活動費支出伝票

経費区分	事務所費		
支出年月日	令和 6 年 8 月 27 日		
支出額	5,915 円		
使 途 及 び 内 容			
事務所の賃借料			
按分による支出の場合の記載事項			
<ul style="list-style-type: none"> ・全体の経費 (11,830 円) . . . A ・按分の率 (50%) B 			
			政務活動費の支出額
A × B =			5,915 円
≪領収書等証拠書類の添付欄≫ <div style="font-size: 2em; margin-top: 20px;">別紙</div>			

備 考 欄	政務活動書類保管用レンタルボックス 9月分
-------	-----------------------



(兼お借入明細)



2011年10月(+) 12月 振込部 振込金額 差引残高(繰上/繰下) 記号/金額



06-827 口座振替 4 11,830 SMBC(117)



※ 10月31日現在の残高は、この明細書の発行日現在の残高です。
※ 振込金額は、振込手数料を含む金額です。
※ 振込金額は、振込手数料を含む金額です。
※ 振込金額は、振込手数料を含む金額です。

※ 自動支払いは、お振込みの口座の残高が不足した場合、振込額に不足分は入金された後に行われます。
※ 振込人名と振込先が異なる場合は、一部減額、または振込が中止される場合があります。
※ 不明な点がございましたら、お問い合わせください。

※ 振込の記録
K...入金
I...振込入金
O...差込
R...振替入金
T...繰上振込

松本 清 様

店番 [] 口座番号 []

総合口座通帳

会派名称	伝票番号
立憲民主党・かながわクラブ	801607

政務活動費支出伝票

経費区分	事務所費	
支出年月日	令和 6 年 8 月 27 日	
支出額	148,797 円	
用途及び内容	事務所の賃借料	
按分による支出の場合の記載事項	<p>・全体の経費 (165,330 円) . . . A</p> <p>・按分の率 (90%) B</p> <p style="text-align: right;">政務活動費の支出額</p> <p style="text-align: center;">A × B = 148,797 円</p>	
<<領収書等証拠書類の添付欄>> 		

備考欄
政務活動事務所賃借料 (令和6年8月分) ※振込手数料含330円

会派名称	伝票番号
立憲民主党・かながわクラブ	803826

政務活動費支出伝票

経費区分	事務所費	
支出年月日	令和 6 年 8 月 28 日	
支出額	14,796 円	
使 途 及 び 内 容	事務所に附設する駐車場の賃借料	
按分による支出の場合の記載事項	<p>・全体の経費 (16,440 円) A</p> <p>・按分の率 (90%) B</p> <p style="text-align: right;">政務活動費の支出額</p> <p style="text-align: center;">A × B = 14,796 円</p>	

かわしんキャッシュサービス お取扱明細票

ご利用年月日	取引番号	標準	請求通番
06-08-28	41		0185
銀行番号	店番	口座番号	
お取引区分	お取引金額		
お振込み	¥16,000		
取扱時刻	受付番号	*****	
11:35	0014		
手数料	利用料		
¥440	¥0		
様			
ご依頼人 電話 044-540-6789			
イカリ ヨリコ 様			
お釣 ¥0 振力 現金			

備考欄

9月分

会派名称	伝票番号
立憲民主党・かながわクラブ	803827

政務活動費支出伝票

経費区分	事務所費		
支出年月日	令和 6 年 8 月 28 日		
支出額	18,000 円		
用途及び内容			
事務所に附設する駐車場の賃借料			
按分による支出の場合の記載事項			
<ul style="list-style-type: none"> ・ 全体の経費 (20,000 円) A ・ 按分の率 (90 %) B 			
A × B =			18,000 円
政務活動費の支出額			
<<領収書等証拠書類の添付欄>>			
別紙			

備考欄	9月分
-----	-----

NO

領収証

市川 健三 様

自2023年 9月 28日
至2024年 9月 30日

規 定

1. 契約事項に定められたる支払日を確約願います。
支払遅延又は持参なき為に出張集金の場合は手数料を
申し受ける場合があります。
2. 金銭受領の場合の受領印は指定の「領収印鑑」以外の
ものが押印してある場合は無効と致します。
3. 此の領収証を喪失された時は直ちにその旨を御届け下
さい。御届出以前に生じた損害事故については一切其
の責に任じません。
4. 此の領収証を発行者の承認なく他に譲渡する事は出来
ません。

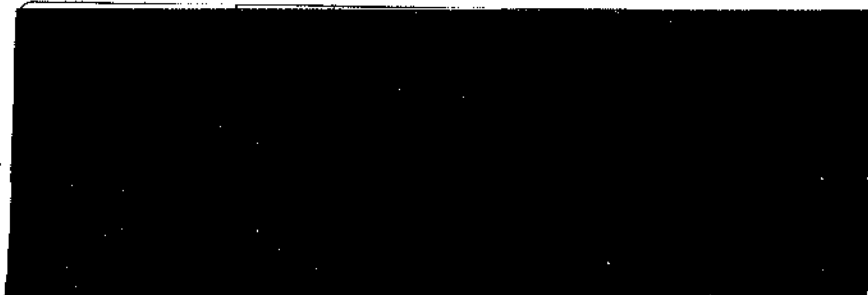

2024年 9月分	2024年 9月 28日 受取りました	領 収 印 鑑	¥20,000
--------------	------------------------	------------	---------

会派名称	伝票番号
立憲民主党・かながわクラブ	800409

政務活動費支出伝票

経費区分	事務所費
支出年月日	令和 6 年 8 月 28 日
支出額	5,939 円
使 途 及 び 内 容	事務所の管理運営費等 (光熱水費等)
按分による支出の場合の記載事項	<p>・全体の経費 (6,599 円) A</p> <p>・按分の率 (90%) B</p> <p style="text-align: right;">政務活動費の支出額</p> <p style="text-align: center;">A × B = 5,939 円</p>

《領収書等証拠》 (A)電気料金等郵便振替払込金受領証(領収証)

口座番号	加入者名	東京電力エナジーパートナー株式会社
年月分	払込金額	うち消費税等相当額 円
6-8	¥ 6,599	599
ご契約戸数	ご使用量kWh	コード うち精算金額 円
40 A	183	
ご使用期間	ご契約変更	名前前漢字
7月16日 - 8月14日	月 日	
ご使用場所	ご契約場所	ご支払人氏名
平塚市 明石町 24番(地) 10号 棟 号		ヨネムラ カズヒコ 様
お支払期限日	9月 17日	

上記お支払期限日を過ぎた場合のお支払いは、コンビニエンス・ストアにお願いいたします。

※本領収証により集金員が収納するものではありません。

備考欄

電気料金

地区番号	12	ご契約種別	従量電灯B
お客様番号	[Redacted]		
お問い合わせ先	0120-995-001(代)		
東京電力エナジーパートナー株式会社	(お客様控え)		

日 附 印

会派名称	伝票番号
立憲民主党・かながわクラブ	800020

政務活動費支出伝票

経費区分	事務所費	
支出年月日	令和 6 年 8 月 28 日	
支出額	18,148 円	
用途及び内容	事務所に附設する駐車場の賃借料	
按分による支出の場合の記載事項	<p>・全体の経費 (20,165 円) A</p> <p>・按分の率 (90 %) B</p> <p style="text-align: right;">政務活動費の支出額</p> <p style="text-align: center;">A × B = 18,148 円</p>	

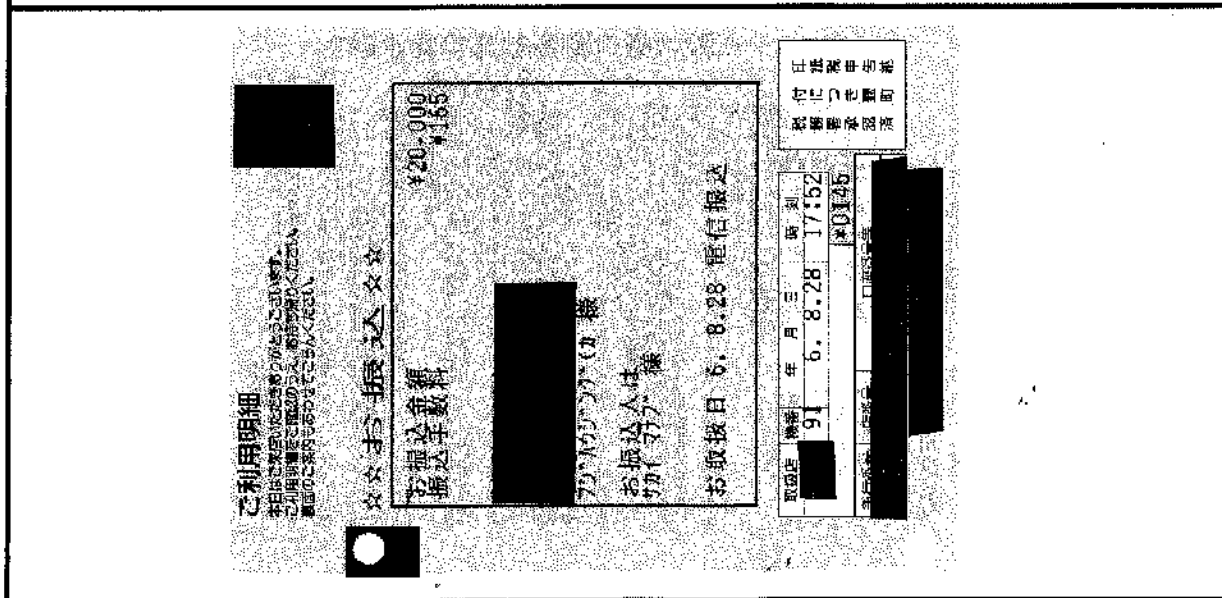

備考欄
8月分

会派名称	伝票番号
立憲民主党・かながわクラブ	800021

政務活動費支出伝票

経費区分	事務所費	
支出年月日	令和 6 年 8 月 28 日	
支出額	76,797 円	
使 途 及 び 内 容		
事務所の賃借料		
按分による支出の場合の記載事項		
<ul style="list-style-type: none"> ・全体の経費 (85,330 円) A ・按分の率 (90%) B 		
政務活動費の支出額		76,797 円
$A \times B =$		

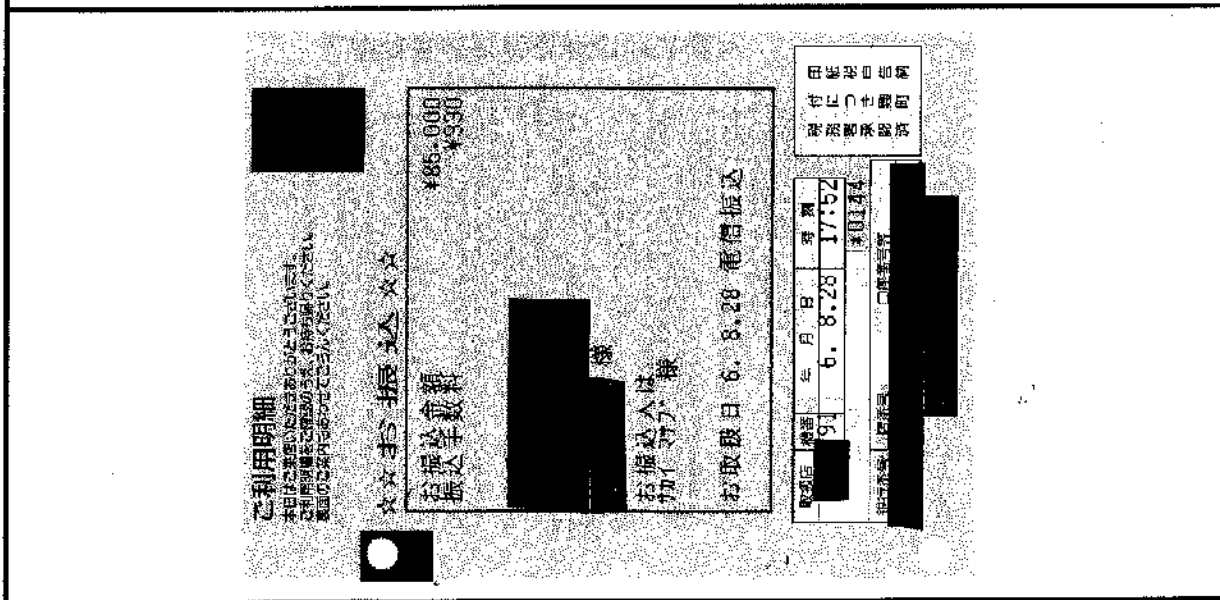

備 考 欄
8月分

会派名称	伝票番号
立憲民主党・かながわクラブ	800412

政務活動費支出伝票

経費区分	事務所費
支出年月日	令和 6 年 8 月 28 日
支出額	16,200 円
用途及び内容	事務所に附設する駐車場の賃借料
按分による支出の場合の記載事項	<p>・全体の経費 (18,000 円) A</p> <p>・按分の率 (90%) B</p> <p style="text-align: right;">政務活動費の支出額</p> <p style="text-align: right;">A × B = 16,200 円</p>

《領収書等証拠書類の添

キャッシュサービス
ご利用明細

毎度ご利用いただきましてありがとうございます。

お取引日	06 08 28	取扱金額	0109	店番	0109
カード発行金融機関の店番・口座番号					
お取引金額	お引出	お取引金額			
種別	¥0ペー	¥18,000*			
時刻	13:57				
説明コード	お取引後発言				
お受取人	カカウキョーキング 様				
お支払人	ヨネムツ カスエコ 様				

印紙税申告済
税務署承認済

備考欄

9月分

会派名称	伝票番号
立憲民主党・かながわクラブ	802824

政務活動費支出伝票

経費区分	事務所費	
支出年月日	令和 6 年 8 月 28 日	
支出額	54,000 円	
用途及び内容	事務所に附設する駐車場の賃借料	
按分による支出の場合の記載事項	<p>・全体の経費 (60,000 円) A</p> <p>・按分の率 (90%) B</p> <p style="text-align: right;">政務活動費の支出額</p> <p style="text-align: center;">A × B = 54,000 円</p>	

《領収書等証拠書類の添付欄》

領収証

立憲民主党・かながわクラブ 様

No. _____

金額

¥ 60,000

収入
印紙

内訳

但 2024年9月～2025年3月駐車場代金として

現金

2024年 8月 28日 上記正に領収いたしました

小切手

手形

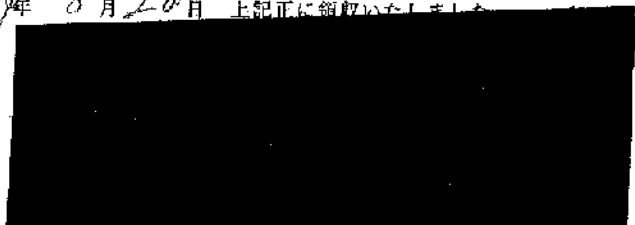

消費税額等(%)

係印

会派名称	伝票番号
立憲民主党・かながわクラブ	804006

政務活動費支出伝票

経費区分	事務所費	
支出年月日	令和 6 年 8 月 28 日	
支出額	7,500 円	
使 途 及 び 内 容		
事務所に附設する駐車場の賃借料		
按分による支出の場合の記載事項		
・全体の経費 (15,000 円) A ・按分の率 (50%) B		
		政務活動費の支出額
A × B =		7,500 円

領収証

立憲民主党かながわクラブ
 横浜神奈川に政務活動事務所様 2024年8月28日

金額 7,500.00

但 駐車料金 9H分
 飲食料品等(軽減税率対象) 上記正に領収いたしました

内 8%(税込・税抜)金額 消費税額等
 10%(税込・税抜)金額 消費税額等

横浜市神奈川区大口通7番地の4
 大口通商店街協同組合
 理事長 [署名]

現金・カード・()
 HISAGO#778

登録番号 T302005003209

備 考 欄

会派名称	伝票番号
立憲民主党・かながわクラブ	800411

政務活動費支出伝票

経費区分	事務所費	
支出年月日	令和 6 年 8 月 28 日	
支出額	126,000 円	
使 途 及 び 内 容		
事務所の賃借料		
按分による支出の場合の記載事項		
<ul style="list-style-type: none"> ・全体の経費 (140,000 円) A ・按分の率 (90%) B 		
政務活動費の支出額		126,000 円
A × B =		

《領収書等証拠書類の

キャッシュサービス
ご利用明細

毎度ご利用いただきましてありがとうございます。

お取引日 取扱店 店番 振替通帳
06 08 28 0108

カード発行金融機関 店番 口座番号

お取引金額	お引出	お取引金額
¥0	¥0	¥140,000*
時刻	13:57	
説明コード	お取引後残高	

お取引先
J)イワイコー様

ご請求先
ヨキダ カネセイ様

印紙税申告納
事務費承認済

備考欄

9月分

会派名称	伝票番号
立憲民主党・かながわクラブ	804230

政務活動費支出伝票

経費区分	事務所費	
支出年月日	令和 6 年 8 月 29 日	
支出額	81,936 円	
用途及び内容		
事務所の賃借料		
按分による支出の場合の記載事項		
<ul style="list-style-type: none"> ・ 全体の経費 (91,040 円) A ・ 按分の率 (90%) B 		
		政務活動費の支出額
A × B =		81,936 円

ご利用控え

ご利用の振込入りの場合は、必ずお振込みの印を捺印してください。
ご振込からカードの発行については、お問い合わせください。

区 分	振 込	日 付
お振込	1141537	06-08-29
銀行振込手数料		
おつり	¥330	
手数料のうち振込手数料	¥330	
手数料	¥90,710	

手数料のうちに振込手数料 ¥330
000033

アオキハウジング(カ) 様
コカ テルキ 様
電話番号

裏面を必ずご覧下さい

備 考 欄
令和6年9月分 水道代(定額1500円)、振込手数料(330円)を含む

会派名称	伝票番号
立憲民主党・かながわクラブ	802810

政務活動費支出伝票

経費区分	事務所費
支出年月日	令和 6 年 8 月 29 日
支出額	9,043 円
用途及び内容	事務所の管理運営費等（光熱水費等）
按分による支出の場合の記載事項	<p>・全体の経費（ 10,048 円） A</p> <p>・按分の率（ 90%） B</p> <p style="text-align: right;">政務活動費の支出額</p> <p style="text-align: center;">A × B = 9,043 円</p>

(A) 電気料金等郵便振替払込金受領証(領収証)

口座番号	加入者名	東京電力エナジーパートナー株式会社
年月分	払込金額	うち消費税等相当額
6-8	¥10,048	913
ご契約戸数	ご使用量(kWh)	コード
30 A	295	うち精算金額 円
ご使用期間	ご契約変更	お名前変更
7月22日～8月20日		月 日
ご使用契約場所	6番(脚) 4号	
横浜 泉区 中田南 3丁目	棟 2F号	
お支払人氏名	マツモト キヨシ シムシヨ 様	
お支払期限日	9月 20日	

上記お支払期限日を過ぎた場合のお支払いは、コンビニエンス・ストアにお願いいたします。

◎本領収証により集金員が収納することはありません。

備考欄	地区番号 18	ご契約種別 従量電灯B	日 附 印
	お名前番	お問い合わせ先 カスタマーセンター 0120-995-001(代)	24.8.29
	東京電力エナジーパートナー株式会社 (お書き換え)		

会派名称	伝票番号
立憲民主党・かながわクラブ	802811

政務活動費支出伝票

経費区分	事務所費
支出年月日	令和 6 年 8 月 29 日
支出額	5,218 円
用途及び内容	
事務所の管理運営費等（光熱水費等）	
按分による支出の場合の記載事項	
<ul style="list-style-type: none"> ・全体の経費（ 5,798 円） A ・按分の率（ 90%） B 	
政務活動費の支出額	
A × B =	
5,218 円	

(A)電気料金等郵便振替払込金受領証(領収証)

口座番号	0100	加入者名	東京電力エナジーパートナー株式会社
年月分	6-8	払込金額	うち消費税等相当額 円
		¥ 5,798	527
ご契約戸数	3 kW	ご使用量 kWh	90 103
ご使用期間	7月22日~ 8月20日	ご契約変更	月 日
ご使用契約場所	横浜市 泉区 中田南 3丁目 6番(地) 4号 棟 2F号		
お支払人氏名	マツモト キヨシ ジムシロ 様		
お支払期限	9月 20日		

上記お支払期限日を過ぎた場合のお支払いは、コンビニエンスストアにお願いいたします。

※本領収証により現金が収納されることはありません。

備考欄

地区番号	18	ご契約種別	低圧電力
お客さま番号	[Redacted]		
お問い合わせ先	ガス97センター 0120-995-001(代)		
東京電力エナジーパートナー株式会社 (お客さま控え)			

日 附 印

24.8.29

会派名称	伝票番号
立憲民主党・かながわクラブ	802812

政務活動費支出伝票

経費区分	事務所費	
支出年月日	令和 6 年 8 月 29 日	
支出額	2,942 円	
用途及び内容	事務所の管理運営費等（光熱水費等）	
按分による支出の場合の記載事項	・全体の経費（ 3,269 円） . . . A ・按分の率（ 90%） B $A \times B =$	
	政務活動費の支出額	2,942 円
<領収書等証拠書類の添付欄>		

水道料金・下水道使用料 納入通知書兼領収書

Water-sewage bill (including receipt)
 245-0014 郵便区内特別
 泉区中田南三丁目6-4
 2F
 松本 清 事務所 様
 4107-0816-018546#24500-000441
 この料金は、次の場所で使用されたものです。
 泉区中田南三丁目6-4
 2F

使用年月分 6年 7月～ 6年 8月 納期限 Due date 令和 6年 9月 5日
 口径 13mm
 今回検針 m 前回検針 m 前検針 m 使用水量 m³
 39 31 8
 水道料金 円 下水道使用料 円 合計金額 円
 *1883 *1386 *3269
 *171 *126 *297
 今回検針日 令和 6年 8月 15日
 前回検針日 令和 6年 6月 13日
 用途 一般用 下水 処理区域
 前年同期使用水量 7 m³

松本 清 事務所 様
 令和 6年 8月 16日
 横浜水道事業管理者
 水道局長

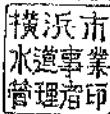

(取扱事業所)
 横浜市水道局 ニッ境水道事務所
 〒246-0021
 横浜市瀬谷区ニッ境553
 (お問い合わせ先)
 お客さまサービスセンター
 TEL 045-847-6262



(注意) 領収書は、この通知書の裏面に記載の納入通知書の裏面に貼付してください。
 Note: Invalid without date stamp or if there is any alteration to be omitted paid. (納付者保管)

会派名称	伝票番号
立憲民主党・かながわクラブ	804004

政務活動費支出伝票

経費区分	事務所費
支出年月日	令和 6 年 8 月 30 日
支出額	1,630 円
用途及び内容	事務所の管理運営費等（光熱水費等）
按分による支出の場合の記載事項	<p>・全体の経費（ 3,260 円） . . . A</p> <p>・按分の率（ 50%） B</p> <p style="text-align: right;">政務活動費の支出額</p> <p style="text-align: center;">A × B =</p> <div style="border: 1px solid black; padding: 5px; width: fit-content; margin-left: auto;">1,630 円</div>

水道料金・下水道使用料 納入通知書兼領収書

221-0002

郵便区内特別

神奈川県大田区 8-8

立憲民主党・かながわクラブ 様

〒4107-0802-000048#22100-000048

この料金は、次の場所で使用されたものです。
神奈川県大田区 8-8

使用年月日	令和 6 年 7 月 6 日 - 令和 6 年 8 月 22 日		
口径	13mm	令和	6 年 8 月 22 日
今回検針	90	前回検針	84
水道料金	*1874	下水道使用料	*1386
	*170		*126
合計金額	*3260		
今回検針日	令和 6 年 8 月 1 日	前回検針日	令和 6 年 6 月 3 日
用途	一般用	下水	処理区域
前年同期使用水量	3 m ³		

立憲民主党・かながわクラブ 様

令和 6 年 8 月 2 日

横浜市水道事業管理者
水道局長

横浜市
水道事業
管理印

（取扱事業所）
横浜市水道局 鶴見水道事務所
〒230-0051
横浜市鶴見区鶴見中央3-4-12
（お問い合わせ先）
お客さまサービスセンター
TEL 045-847-6262

領収日付

2024.08.20

（納付者印欄）



会派名称	伝票番号
立憲民主党・かながわクラブ	804003

政務活動費支出伝票

経費区分	事務所費
支出年月日	令和 6 年 8 月 30 日
支出額	4,837 円
用途及び内容	
事務所の管理運営費等（光熱水費等）	
按分による支出の場合の記載事項	
<ul style="list-style-type: none"> ・全体の経費（ 9,674 円） A ・按分の率（ 50%） B 	
政務活動費の支出額	
$A \times B =$ <div style="border: 2px solid black; display: inline-block; padding: 5px;">4,837 円</div>	

＜領収書等証拠書＞

(A) 電気料金等郵便振替払込金受領証(領収証)

加入者名	東京電力エナジーパートナー株式会社
年月分	6-7
支払金額	¥ 9,674
ご契約	30 A
ご使用量(kWh)	282
ご使用期間	6月27日 - 7月28日
ご使用場所	横浜市 神奈川区 大口通 3番(棟) 8号
ご使用約場所	立憲民主党・神奈川クラブ 横浜市神奈川区政務活動事務所
お支払人氏名	横浜市神奈川区政務活動事務所様
お支払期限日	8月 28日
地区番号	25
ご契約種別	従量電灯B
お問い合わせ先	0120-995-001(代)
東京電力エナジーパートナー株式会社 (お客さま控え)	

本領収証により集金員が収納することはありません。

備考欄

会派名称	伝票番号
立憲民主党・かながわクラブ	801609

政務活動費支出伝票

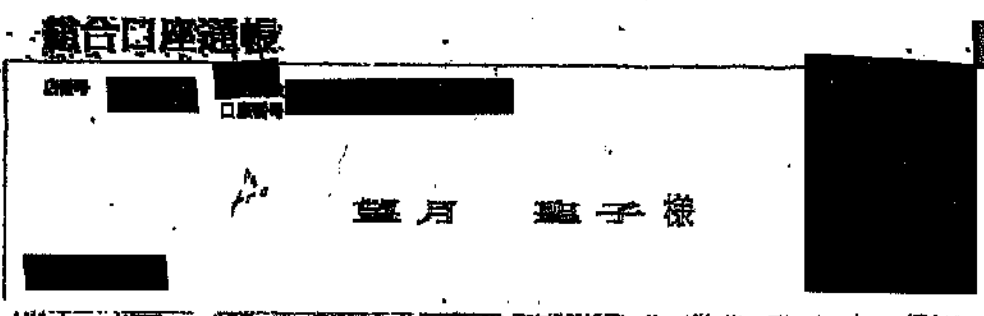
経費区分	事務所費		
支出年月日	令和 6 年 8 月 30 日		
支出額	18,000 円		
使途及び内容	事務所に附設する駐車場の賃借料		
按分による支出の場合の記載事項	<p>・全体の経費 (20,000 円) A</p> <p>・按分の率 (90 %) B</p> <p style="text-align: right;">政務活動費の支出額</p> <p style="text-align: center;">A × B = 18,000 円</p>		
<<領収書等証拠書類の添付欄>>  06-08-30 収入-別 *20,000			

備考欄
政務活動費月極駐車料 令和6年8月分 サンプレイス川本駐車場

会派名称	伝票番号
立憲民主党・かながわクラブ	803401

政務活動費支出伝票

経費区分	事務所費		
支出年月日	令和 6 年 8 月 31 日		
支出額	201,267 円		
使途及び内容	事務所の賃借料		
按分による支出の場合の記載事項	<p>・全体の経費 (223,630 円) . . . A</p> <p>・按分の率 (90%) B</p> <p style="text-align: right;">政務活動費の支出額</p> <p style="text-align: center;">A × B =</p> <div style="border: 1px solid black; display: inline-block; padding: 5px;">201,267 円</div>		
備考欄	<p>＜領収書等証拠書類＞</p> <p>ご利用明細</p> <p>本印にご添付いただきありがとうございます。 ご利用明細をご請求のうえ、お持ち帰りください。 裏面のご案内もあわせてご覧ください。</p> <p>☆☆お振込☆☆</p> <p>お振込金額 ￥223,300</p> <p>振込手数料 ￥330</p> <p>お受取人は</p> <p>カ)ウティークリエイト様</p> <p>お振込人は</p> <p>ア)ノタカウ様</p> <p>お取扱日 6. 8. 31 電信振込</p>	<p>取引店 08 6. 8. 31 12:27</p> <p>2634</p>	<p>印紙税申告納 付につき封印 税務署承認済</p>
備考欄	9月分		

会派名称	伝票番号
立憲民主党・かながわクラブ	803402

政務活動費支出伝票

経費区分	事務所費																
支出年月日	令和 6 年 8 月 31 日																
支出額	19,948 円																
用途及び内容	事務所に附設する駐車場の賃借料																
按分による支出の場合の記載事項	<p>・全体の経費 (22,165 円) A</p> <p>・按分の率 (90%) B</p> <p style="text-align: right;">政務活動費の支出額</p> <p style="text-align: center;">A × B = 19,948 円</p>																
<p>≪領収書等証拠書類の...≫</p> <div style="border: 1px solid black; padding: 5px;"> <p>ご利用明細</p> <p><small>本日はご利用いただきありがとうございます。 ご利用明細をご確認ください。お持ち帰りください。 裏面の請求書をお見せください。</small></p> <p>☆☆お振込☆☆</p> <p>お振込金額 ¥22,000</p> <p>振込手数料 ¥165</p> <p>お受取人は セソラルリソキヨウカ 様</p> <p>お振込人は アカノタカワ 様</p> <p>お取扱日 6. 8. 31 電信振込</p> </div>																	
備考欄	<table border="1" style="width: 100%;"> <tr> <td>取付日</td> <td>振込</td> <td>年月日</td> <td>時刻</td> <td rowspan="2">印紙税申告 付につき 税務署承認済</td> </tr> <tr> <td>08</td> <td>6</td> <td>8.31</td> <td>12:27</td> </tr> <tr> <td colspan="4"></td> <td>*2635</td> </tr> </table>			取付日	振込	年月日	時刻	印紙税申告 付につき 税務署承認済	08	6	8.31	12:27					*2635
取付日	振込	年月日	時刻	印紙税申告 付につき 税務署承認済													
08	6	8.31	12:27														
				*2635													
9月分																	