

神奈川県の人口と世帯 令和7年10月1日現在

神奈川県人口統計調査結果(令和7年国勢調査結果速報に基づく推計)

人口と世帯の概要

| | | | |
|-----|--------------|----------------------------|---------|
| 総数 | 9,193,657 人 | 人口密度(1km ² 当たり) | 3,804 人 |
| 男 | 4,550,704 人 | 性比(女性100人に対する男性の数) | 98.0 |
| 女 | 4,642,953 人 | | |
| 世帯数 | 4,348,580 世帯 | 1世帯当たり人員 | 2.11 人 |

人口増減の動向

(単位:人)

| | 人口増減 | 自然増減 | 出生 | 死亡 | 社会増減 | 転入 | 転出 |
|--------------------|---------|---------|--------|--------|---------|---------|---------|
| 令和7年9月中(A) | -23,989 | -3,591 | 4,453 | 8,044 | -20,398 | 50,186 | 70,584 |
| 令和6年9月中(B) | -978 | -3,756 | 4,480 | 8,236 | 2,778 | 36,706 | 33,928 |
| (A) - (B) | -23,011 | 165 | -27 | -192 | -23,176 | 13,480 | 36,656 |
| 累計 (令和7年1月~9月中) | -25,323 | -38,738 | 38,683 | 77,421 | 13,415 | 413,047 | 399,632 |
| 前年同期累計 | -1,396 | -36,720 | 40,192 | 76,912 | 35,324 | 396,392 | 361,068 |

月別人口推移

[各月1日現在]



月別人口増減数

[令和6年9月中~令和7年9月中]

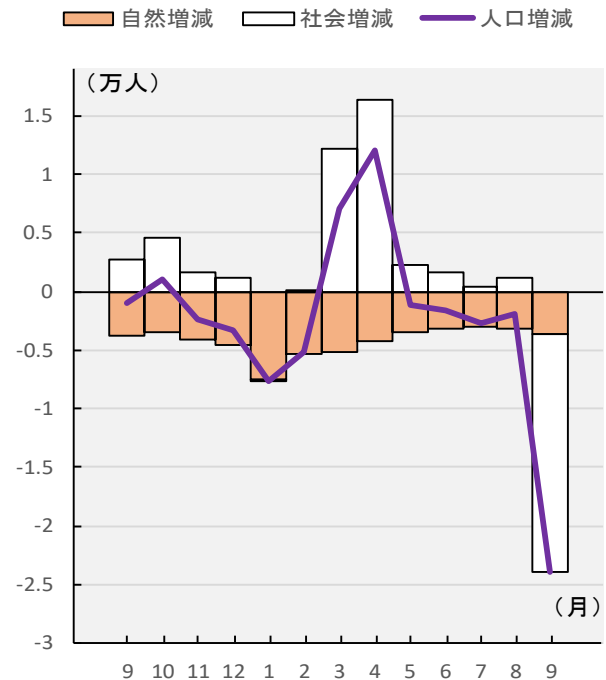

(注) 令和2年国勢調査(確報値)を基にした前月・前年同月との比較について、基礎となる国勢調査実施年の違いによる差異(人口の差異は社会増減に計上)が含まれるため、利用にあたっては注意が必要です。

人 口 と 世 帯

令和7年10月1日現在

(令和7年国勢調査速報値を基準とした推計)

| 市区町村名 | 世帯数 | 人 口 | | | 前1か月の人口増減の内訳 | | | 1世帯当 たり人員 | 人口密度 (1km ² 当たり) |
|-------|-----------|-----------|-----------|-----------|--------------|--------|---------|--------------|--------------------------------|
| | | 総 数 | 男 | 女 | 人口増減 | 自然増減 | 社会増減 | | |
| | 世帯 | 人 | 人 | 人 | 人 | 人 | 人 | 人 | |
| 県計 | 4,348,580 | 9,193,657 | 4,550,704 | 4,642,953 | -23,989 | -3,591 | -20,398 | 2.11 | 3,804 |
| 市部計 | 4,225,873 | 8,915,387 | 4,414,226 | 4,501,161 | -22,306 | -3,378 | -18,928 | 2.11 | 4,925 |
| 郡部計 | 122,707 | 278,270 | 136,478 | 141,792 | -1,683 | -213 | -1,470 | 2.27 | 459 |
| 横浜市 | 1,792,729 | 3,754,840 | 1,849,234 | 1,905,606 | -17,480 | -1,358 | -16,122 | 2.09 | 8,568 |
| 鶴見区 | 148,298 | 296,717 | 152,704 | 144,013 | -2,025 | -112 | -1,913 | 2.00 | 8,935 |
| 神奈川区 | 135,629 | 252,480 | 128,059 | 124,421 | -1,183 | -62 | -1,121 | 1.86 | 10,640 |
| 西区 | 60,889 | 108,115 | 54,285 | 53,830 | -329 | -20 | -309 | 1.78 | 15,379 |
| 中区 | 90,378 | 154,665 | 79,113 | 75,552 | 295 | -50 | 345 | 1.71 | 7,027 |
| 南区 | 108,026 | 198,249 | 98,523 | 99,726 | -1,650 | -109 | -1,541 | 1.84 | 15,672 |
| 港南区 | 95,435 | 209,622 | 101,472 | 108,150 | -1,755 | -126 | -1,629 | 2.20 | 10,534 |
| 保土ヶ谷区 | 99,545 | 203,604 | 100,006 | 103,598 | -1,981 | -88 | -1,893 | 2.05 | 9,284 |
| 旭区 | 107,916 | 239,616 | 115,198 | 124,418 | -293 | -123 | -170 | 2.22 | 7,321 |
| 磯子区 | 78,173 | 163,675 | 80,529 | 83,146 | -319 | -104 | -215 | 2.09 | 8,605 |
| 金沢区 | 89,873 | 192,249 | 93,279 | 98,970 | -330 | -112 | -218 | 2.14 | 6,212 |
| 港北区 | 179,597 | 363,645 | 180,870 | 182,775 | -3,647 | 18 | -3,665 | 2.02 | 11,581 |
| 緑区 | 81,326 | 180,957 | 88,523 | 92,434 | -1,411 | -61 | -1,350 | 2.23 | 7,094 |
| 青葉区 | 135,059 | 307,249 | 148,198 | 159,051 | 121 | -83 | 204 | 2.27 | 8,724 |
| 都筑区 | 88,152 | 213,985 | 104,292 | 109,693 | -294 | -3 | -291 | 2.43 | 7,678 |
| 戸塚区 | 123,726 | 280,969 | 136,394 | 144,575 | -674 | -115 | -559 | 2.27 | 7,850 |
| 栄区 | 53,291 | 119,144 | 57,574 | 61,570 | -907 | -70 | -837 | 2.24 | 6,433 |
| 泉区 | 63,851 | 149,491 | 72,110 | 77,381 | -611 | -72 | -539 | 2.34 | 6,340 |
| 瀬谷区 | 53,565 | 120,408 | 58,105 | 62,303 | -487 | -66 | -421 | 2.25 | 7,013 |
| 川崎市 | 772,872 | 1,561,132 | 784,768 | 776,364 | 2,721 | -248 | 2,969 | 2.02 | 10,920 |
| 川崎区 | 123,897 | 233,568 | 125,864 | 107,704 | 577 | -113 | 690 | 1.89 | 5,915 |
| 幸区 | 84,019 | 175,868 | 88,703 | 87,165 | 415 | 14 | 401 | 2.09 | 17,569 |
| 中原区 | 140,136 | 269,779 | 135,988 | 133,791 | 369 | 19 | 350 | 1.93 | 18,303 |
| 高津区 | 117,361 | 237,369 | 117,428 | 119,941 | 888 | -30 | 918 | 2.02 | 14,509 |
| 宮前区 | 105,001 | 235,591 | 113,801 | 121,790 | 522 | -21 | 543 | 2.24 | 12,659 |
| 多摩区 | 121,041 | 229,061 | 116,396 | 112,665 | 105 | -34 | 139 | 1.89 | 11,174 |
| 麻生区 | 81,417 | 179,896 | 86,588 | 93,308 | -155 | -83 | -72 | 2.21 | 7,737 |
| 相模原市 | 343,256 | 712,105 | 354,254 | 357,851 | -9,665 | -375 | -9,290 | 2.07 | 2,165 |
| 緑区 | 77,069 | 165,346 | 82,838 | 82,508 | -824 | -94 | -730 | 2.15 | 651 |
| 中央区 | 128,743 | 268,582 | 134,436 | 134,146 | -4,285 | -156 | -4,129 | 2.09 | 7,285 |
| 南区 | 137,444 | 278,177 | 136,980 | 141,197 | -4,556 | -125 | -4,431 | 2.02 | 7,299 |

令和7年10月1日現在

(令和7年国勢調査速報値を基準とした推計)

| 市区町村名 | 世帯数 | 人 口 | | | 前1か月の人口増減の内訳 | | | 1世帯当 たり人員 | 人口密度 (1km ² 当たり) |
|--------|---------|---------|---------|---------|--------------|------|--------|--------------|--------------------------------|
| | | 総 数 | 男 | 女 | 人口増減 | 自然増減 | 社会増減 | | |
| | 世帯 | 人 | 人 | 人 | 人 | 人 | 人 | 人 | |
| 横須賀市 | 164,260 | 364,978 | 180,871 | 184,107 | -2,315 | -308 | -2,007 | 2.22 | 3,620 |
| 平塚市 | 118,848 | 257,974 | 128,317 | 129,657 | 278 | -142 | 420 | 2.17 | 3,803 |
| 鎌倉市 | 77,742 | 169,870 | 79,423 | 90,447 | 272 | -110 | 382 | 2.19 | 4,283 |
| 藤沢市 | 203,307 | 443,894 | 218,633 | 225,261 | 496 | -79 | 575 | 2.18 | 6,381 |
| 小田原市 | 83,983 | 184,934 | 89,320 | 95,614 | -93 | -131 | 38 | 2.20 | 1,628 |
| 茅ヶ崎市 | 107,327 | 244,603 | 118,467 | 126,136 | -472 | -101 | -371 | 2.28 | 6,852 |
| 逗子市 | 24,635 | 55,263 | 25,787 | 29,476 | 344 | -39 | 383 | 2.24 | 3,198 |
| 三浦市 | 16,867 | 38,657 | 18,536 | 20,121 | -177 | -45 | -132 | 2.29 | 1,206 |
| 秦野市 | 74,689 | 161,910 | 81,795 | 80,115 | 1,919 | -82 | 2,001 | 2.17 | 1,560 |
| 厚木市 | 105,042 | 222,897 | 114,745 | 108,152 | -43 | -81 | 38 | 2.12 | 2,376 |
| 大和市 | 117,551 | 246,263 | 122,190 | 124,073 | 1,559 | -70 | 1,629 | 2.09 | 9,091 |
| 伊勢原市 | 46,655 | 100,457 | 50,658 | 49,799 | -260 | -49 | -211 | 2.15 | 1,808 |
| 海老名市 | 61,800 | 141,660 | 70,872 | 70,788 | 263 | -12 | 275 | 2.29 | 5,328 |
| 座間市 | 62,632 | 131,897 | 65,461 | 66,436 | -59 | -43 | -16 | 2.11 | 7,507 |
| 南足柄市 | 16,747 | 39,101 | 19,094 | 20,007 | 194 | -51 | 245 | 2.33 | 507 |
| 綾瀬市 | 34,931 | 82,952 | 41,801 | 41,151 | 212 | -54 | 266 | 2.37 | 3,747 |
| 三浦郡葉山町 | 12,655 | 30,045 | 14,007 | 16,038 | -295 | -11 | -284 | 2.37 | 1,763 |
| 高座郡寒川町 | 20,569 | 48,066 | 24,312 | 23,754 | -196 | -23 | -173 | 2.34 | 3,603 |
| 中郡 | 24,796 | 56,933 | 27,436 | 29,497 | -92 | -48 | -44 | 2.30 | 2,169 |
| 大磯町 | 13,091 | 30,484 | 14,815 | 15,669 | -81 | -25 | -56 | 2.33 | 1,774 |
| 二宮町 | 11,705 | 26,449 | 12,621 | 13,828 | -11 | -23 | 12 | 2.26 | 2,913 |
| 足柄上郡 | 26,361 | 63,377 | 31,067 | 32,310 | -449 | -35 | -414 | 2.40 | 209 |
| 中井町 | 3,398 | 8,693 | 4,296 | 4,397 | -146 | -5 | -141 | 2.56 | 435 |
| 大井町 | 7,143 | 17,185 | 8,465 | 8,720 | 49 | -9 | 58 | 2.41 | 1,195 |
| 松田町 | 4,542 | 10,058 | 4,989 | 5,069 | -158 | -8 | -150 | 2.21 | 266 |
| 山北町 | 3,806 | 8,844 | 4,365 | 4,479 | -81 | -8 | -73 | 2.32 | 39 |
| 開成町 | 7,472 | 18,597 | 8,952 | 9,645 | -113 | -5 | -108 | 2.49 | 2,839 |
| 足柄下郡 | 19,351 | 37,916 | 17,713 | 20,203 | -642 | -53 | -589 | 1.96 | 269 |
| 箱根町 | 6,078 | 10,274 | 4,878 | 5,396 | -530 | -13 | -517 | 1.69 | 111 |
| 真鶴町 | 2,810 | 5,971 | 2,736 | 3,235 | -50 | -9 | -41 | 2.12 | 847 |
| 湯河原町 | 10,463 | 21,671 | 10,099 | 11,572 | -62 | -31 | -31 | 2.07 | 529 |
| 愛甲郡 | 18,975 | 41,933 | 21,943 | 19,990 | -9 | -43 | 34 | 2.21 | 397 |
| 愛川町 | 17,856 | 39,114 | 20,505 | 18,609 | -13 | -39 | 26 | 2.19 | 1,141 |
| 清川村 | 1,119 | 2,819 | 1,438 | 1,381 | 4 | -4 | 8 | 2.52 | 40 |

神奈川県人口統計調査結果「神奈川県の人口と世帯」

(注1) この調査は、令和7年国勢調査結果(速報値)を基礎として、これに毎月の住民基本台帳法及び戸籍法の定めによる月間届出数を加減し、毎月1日現在の県内市区町村別人口及び世帯数を推計したものです。

(注2) 人口密度は、令和6年12月20日公表の国土交通省国土地理院「全国都道府県市区町村別面積調(令和6年10月1日現在)」の数値に基づき算定したものです。

令和7年9月中の自然増減及び社会増減(市区町村別)

| 市区町村名 | 自然増減 | | 社 会 増 減 | | | | | | | |
|-------|-------|-------|---------|--------|--------|--------|--------|--------|--------|--------|
| | 出生 | 死亡 | 転 入 | | | | 転 出 | | | |
| | | | 総数 | 県外 | 県内 | その他 | 総数 | 県外 | 県内 | その他 |
| 人 | 人 | 人 | 人 | 人 | 人 | 人 | 人 | 人 | 人 | 人 |
| 県計 | 4,453 | 8,044 | 50,186 | 21,174 | 16,702 | 12,310 | 70,584 | 17,867 | 17,101 | 35,616 |
| 市部計 | 4,351 | 7,729 | 48,917 | 20,715 | 16,298 | 11,904 | 67,845 | 17,491 | 16,617 | 33,737 |
| 郡部計 | 102 | 315 | 1,269 | 459 | 404 | 406 | 2,739 | 376 | 484 | 1,879 |
| 横浜市 | 1,823 | 3,181 | 18,678 | 8,993 | 7,871 | 1,814 | 34,800 | 7,399 | 8,220 | 19,181 |
| 鶴見区 | 135 | 247 | 1,514 | 961 | 528 | 25 | 3,427 | 728 | 546 | 2,153 |
| 神奈川区 | 130 | 192 | 1,561 | 878 | 661 | 22 | 2,682 | 606 | 674 | 1,402 |
| 西区 | 55 | 75 | 1,043 | 449 | 408 | 186 | 1,352 | 339 | 386 | 627 |
| 中区 | 56 | 106 | 1,807 | 596 | 454 | 757 | 1,462 | 464 | 513 | 485 |
| 南区 | 71 | 180 | 1,150 | 568 | 549 | 33 | 2,691 | 405 | 580 | 1,706 |
| 港南区 | 84 | 210 | 725 | 294 | 416 | 15 | 2,354 | 261 | 439 | 1,654 |
| 保土ヶ谷区 | 100 | 188 | 966 | 459 | 475 | 32 | 2,859 | 396 | 551 | 1,912 |
| 旭区 | 122 | 245 | 818 | 316 | 483 | 19 | 988 | 293 | 446 | 249 |
| 磯子区 | 62 | 166 | 729 | 345 | 366 | 18 | 944 | 308 | 386 | 250 |
| 金沢区 | 62 | 174 | 608 | 300 | 298 | 10 | 826 | 288 | 289 | 249 |
| 港北区 | 254 | 236 | 2,114 | 1,352 | 724 | 38 | 5,779 | 1,004 | 848 | 3,927 |
| 緑区 | 91 | 152 | 684 | 312 | 356 | 16 | 2,034 | 324 | 288 | 1,422 |
| 青葉区 | 157 | 240 | 1,735 | 728 | 418 | 589 | 1,531 | 693 | 486 | 352 |
| 都筑区 | 112 | 115 | 788 | 440 | 334 | 14 | 1,079 | 452 | 426 | 201 |
| 戸塚区 | 140 | 255 | 1,133 | 539 | 571 | 23 | 1,692 | 386 | 497 | 809 |
| 栄区 | 53 | 123 | 373 | 149 | 219 | 5 | 1,210 | 170 | 358 | 682 |
| 泉区 | 82 | 154 | 506 | 175 | 323 | 8 | 1,045 | 142 | 287 | 616 |
| 瀬谷区 | 57 | 123 | 424 | 132 | 288 | 4 | 845 | 140 | 220 | 485 |
| 川崎市 | 944 | 1,192 | 11,429 | 5,257 | 2,859 | 3,313 | 8,460 | 4,630 | 3,006 | 824 |
| 川崎区 | 126 | 239 | 2,001 | 859 | 400 | 742 | 1,311 | 787 | 476 | 48 |
| 幸区 | 146 | 132 | 1,257 | 500 | 370 | 387 | 856 | 411 | 381 | 64 |
| 中原区 | 184 | 165 | 2,219 | 1,150 | 628 | 441 | 1,869 | 983 | 624 | 262 |
| 高津区 | 133 | 163 | 2,125 | 701 | 519 | 905 | 1,207 | 683 | 505 | 19 |
| 宮前区 | 131 | 152 | 1,514 | 603 | 358 | 553 | 971 | 538 | 420 | 13 |
| 多摩区 | 143 | 177 | 1,590 | 955 | 354 | 281 | 1,451 | 779 | 385 | 287 |
| 麻生区 | 81 | 164 | 723 | 489 | 230 | 4 | 795 | 449 | 215 | 131 |
| 相模原市 | 325 | 700 | 2,872 | 1,640 | 1,189 | 43 | 12,162 | 1,361 | 1,046 | 9,755 |
| 緑区 | 77 | 171 | 658 | 413 | 241 | 4 | 1,388 | 326 | 186 | 876 |
| 中央区 | 120 | 276 | 1,078 | 616 | 452 | 10 | 5,207 | 477 | 375 | 4,355 |
| 南区 | 128 | 253 | 1,136 | 611 | 496 | 29 | 5,567 | 558 | 485 | 4,524 |

| 市区町村名 | 自然増減 | | 社会増減 | | | | | | | |
|--------|------|-----|-------|-----|-----|-------|-------|-----|-----|-------|
| | 出生 | 死亡 | 転入 | | | | 転出 | | | |
| | | | 総数 | 県外 | 県内 | その他 | 総数 | 県外 | 県内 | その他 |
| 人 | 人 | 人 | 人 | 人 | 人 | 人 | 人 | 人 | 人 | 人 |
| 横須賀市 | 109 | 417 | 836 | 515 | 318 | 3 | 2,843 | 455 | 351 | 2,037 |
| 平塚市 | 101 | 243 | 1,405 | 411 | 370 | 624 | 985 | 334 | 302 | 349 |
| 鎌倉市 | 58 | 168 | 1,019 | 317 | 236 | 466 | 637 | 241 | 271 | 125 |
| 藤沢市 | 212 | 291 | 2,026 | 884 | 704 | 438 | 1,451 | 703 | 694 | 54 |
| 小田原市 | 73 | 204 | 628 | 318 | 216 | 94 | 590 | 243 | 240 | 107 |
| 茅ヶ崎市 | 115 | 216 | 722 | 366 | 353 | 3 | 1,093 | 293 | 364 | 436 |
| 逗子市 | 26 | 65 | 527 | 70 | 76 | 381 | 144 | 62 | 82 | 0 |
| 三浦市 | 5 | 50 | 117 | 55 | 62 | 0 | 249 | 36 | 57 | 156 |
| 秦野市 | 53 | 135 | 2,411 | 229 | 215 | 1,967 | 410 | 215 | 179 | 16 |
| 厚木市 | 114 | 195 | 989 | 430 | 330 | 229 | 951 | 412 | 372 | 167 |
| 大和市 | 147 | 217 | 2,519 | 433 | 542 | 1,544 | 890 | 343 | 491 | 56 |
| 伊勢原市 | 48 | 97 | 395 | 154 | 160 | 81 | 606 | 174 | 185 | 247 |
| 海老名市 | 87 | 99 | 803 | 220 | 309 | 274 | 528 | 206 | 251 | 71 |
| 座間市 | 64 | 107 | 499 | 233 | 238 | 28 | 515 | 227 | 250 | 38 |
| 南足柄市 | 8 | 59 | 358 | 50 | 52 | 256 | 113 | 44 | 68 | 1 |
| 綾瀬市 | 39 | 93 | 684 | 140 | 198 | 346 | 418 | 113 | 188 | 117 |
| 三浦郡葉山町 | 13 | 24 | 63 | 40 | 23 | 0 | 347 | 37 | 37 | 273 |
| 高座郡寒川町 | 18 | 41 | 145 | 60 | 82 | 3 | 318 | 55 | 117 | 146 |
| 中郡 | 18 | 66 | 216 | 61 | 73 | 82 | 260 | 59 | 83 | 118 |
| 大磯町 | 8 | 33 | 78 | 35 | 41 | 2 | 134 | 36 | 47 | 51 |
| 二宮町 | 10 | 33 | 138 | 26 | 32 | 80 | 126 | 23 | 36 | 67 |
| 足柄上郡 | 32 | 67 | 276 | 64 | 100 | 112 | 690 | 46 | 98 | 546 |
| 中井町 | 6 | 11 | 17 | 4 | 10 | 3 | 158 | 5 | 11 | 142 |
| 大井町 | 7 | 16 | 153 | 19 | 25 | 109 | 95 | 8 | 33 | 54 |
| 松田町 | 3 | 11 | 49 | 21 | 28 | 0 | 199 | 17 | 15 | 167 |
| 山北町 | 3 | 11 | 17 | 3 | 14 | 0 | 90 | 7 | 10 | 73 |
| 開成町 | 13 | 18 | 40 | 17 | 23 | 0 | 148 | 9 | 29 | 110 |
| 足柄下郡 | 10 | 63 | 308 | 143 | 57 | 108 | 897 | 112 | 72 | 713 |
| 箱根町 | 2 | 15 | 149 | 67 | 23 | 59 | 666 | 64 | 32 | 570 |
| 真鶴町 | 1 | 10 | 32 | 8 | 6 | 18 | 73 | 7 | 12 | 54 |
| 湯河原町 | 7 | 38 | 127 | 68 | 28 | 31 | 158 | 41 | 28 | 89 |
| 愛甲郡 | 11 | 54 | 261 | 91 | 69 | 101 | 227 | 67 | 77 | 83 |
| 愛川町 | 11 | 50 | 235 | 83 | 67 | 85 | 209 | 64 | 75 | 70 |
| 清川村 | 0 | 4 | 26 | 8 | 2 | 16 | 18 | 3 | 2 | 13 |

神奈川県人口統計調査結果「神奈川県の人口と世帯」

(注1) 転入・転出者数は、県内市区町村間の移動を含みます。

(注2) 転入及び転出欄のその他は、住民基本台帳法施行令の規定により、職権で住民票へ記載された者又は住民票から削除された者の数です。

令和7年9月中の人口異動等（市町村別）

| 市町村名 | 人口増減 | 自然増減 | 出生・死亡 | | 社会増減 | | 対前月増減率 | 女性100人に対する男性の数 | 人口総数に対する割合 | |
|------|---------|--------|-------|-------|---------|--------|--------|----------------|------------|-------|
| | | | 出生 | 死亡 | 転入 | 転出 | | | | |
| | 人 | 人 | 人 | 人 | 人 | 人 | % | | % | |
| 県計 | -23,989 | -3,591 | 4,453 | 8,044 | -20,398 | 50,186 | 70,584 | -0.26 | 98.0 | 100.0 |
| 市部計 | -22,306 | -3,378 | 4,351 | 7,729 | -18,928 | 48,917 | 67,845 | -0.25 | 98.1 | 97.0 |
| 郡部計 | -1,683 | -213 | 102 | 315 | -1,470 | 1,269 | 2,739 | -0.60 | 96.3 | 3.0 |
| 横浜市 | -17,480 | -1,358 | 1,823 | 3,181 | -16,122 | 18,678 | 34,800 | -0.46 | 97.0 | 40.8 |
| 川崎市 | 2,721 | -248 | 944 | 1,192 | 2,969 | 11,429 | 8,460 | 0.17 | 101.1 | 17.0 |
| 相模原市 | -9,665 | -375 | 325 | 700 | -9,290 | 2,872 | 12,162 | -1.34 | 99.0 | 7.7 |
| 横須賀市 | -2,315 | -308 | 109 | 417 | -2,007 | 836 | 2,843 | -0.63 | 98.2 | 4.0 |
| 平塚市 | 278 | -142 | 101 | 243 | 420 | 1,405 | 985 | 0.11 | 99.0 | 2.8 |
| 鎌倉市 | 272 | -110 | 58 | 168 | 382 | 1,019 | 637 | 0.16 | 87.8 | 1.8 |
| 藤沢市 | 496 | -79 | 212 | 291 | 575 | 2,026 | 1,451 | 0.11 | 97.1 | 4.8 |
| 小田原市 | -93 | -131 | 73 | 204 | 38 | 628 | 590 | -0.05 | 93.4 | 2.0 |
| 茅ヶ崎市 | -472 | -101 | 115 | 216 | -371 | 722 | 1,093 | -0.19 | 93.9 | 2.7 |
| 逗子市 | 344 | -39 | 26 | 65 | 383 | 527 | 144 | 0.63 | 87.5 | 0.6 |
| 三浦市 | -177 | -45 | 5 | 50 | -132 | 117 | 249 | -0.46 | 92.1 | 0.4 |
| 秦野市 | 1,919 | -82 | 53 | 135 | 2,001 | 2,411 | 410 | 1.20 | 102.1 | 1.8 |
| 厚木市 | -43 | -81 | 114 | 195 | 38 | 989 | 951 | -0.02 | 106.1 | 2.4 |
| 大和市 | 1,559 | -70 | 147 | 217 | 1,629 | 2,519 | 890 | 0.64 | 98.5 | 2.7 |
| 伊勢原市 | -260 | -49 | 48 | 97 | -211 | 395 | 606 | -0.26 | 101.7 | 1.1 |
| 海老名市 | 263 | -12 | 87 | 99 | 275 | 803 | 528 | 0.19 | 100.1 | 1.5 |
| 座間市 | -59 | -43 | 64 | 107 | -16 | 499 | 515 | -0.04 | 98.5 | 1.4 |
| 南足柄市 | 194 | -51 | 8 | 59 | 245 | 358 | 113 | 0.50 | 95.4 | 0.4 |
| 綾瀬市 | 212 | -54 | 39 | 93 | 266 | 684 | 418 | 0.26 | 101.6 | 0.9 |
| 葉山町 | -295 | -11 | 13 | 24 | -284 | 63 | 347 | -0.97 | 87.3 | 0.3 |
| 寒川町 | -196 | -23 | 18 | 41 | -173 | 145 | 318 | -0.41 | 102.3 | 0.5 |
| 大磯町 | -81 | -25 | 8 | 33 | -56 | 78 | 134 | -0.27 | 94.5 | 0.3 |
| 二宮町 | -11 | -23 | 10 | 33 | 12 | 138 | 126 | -0.04 | 91.3 | 0.3 |
| 中井町 | -146 | -5 | 6 | 11 | -141 | 17 | 158 | -1.65 | 97.7 | 0.1 |
| 大井町 | 49 | -9 | 7 | 16 | 58 | 153 | 95 | 0.29 | 97.1 | 0.2 |
| 松田町 | -158 | -8 | 3 | 11 | -150 | 49 | 199 | -1.55 | 98.4 | 0.1 |
| 山北町 | -81 | -8 | 3 | 11 | -73 | 17 | 90 | -0.91 | 97.5 | 0.1 |
| 開成町 | -113 | -5 | 13 | 18 | -108 | 40 | 148 | -0.60 | 92.8 | 0.2 |
| 箱根町 | -530 | -13 | 2 | 15 | -517 | 149 | 666 | -4.91 | 90.4 | 0.1 |
| 真鶴町 | -50 | -9 | 1 | 10 | -41 | 32 | 73 | -0.83 | 84.6 | 0.1 |
| 湯河原町 | -62 | -31 | 7 | 38 | -31 | 127 | 158 | -0.29 | 87.3 | 0.2 |
| 愛川町 | -13 | -39 | 11 | 50 | 26 | 235 | 209 | -0.03 | 110.2 | 0.4 |
| 清川村 | 4 | -4 | 0 | 4 | 8 | 26 | 18 | 0.14 | 104.1 | 0.0 |

神奈川県人口統計調査結果「神奈川県の人口と世帯」

(注) 転入・転出者数は、県内市区町村間の移動を含みます。

ウェブサイトは、【 <https://www.pref.kanagawa.jp/docs/x6z/tc30/jinko/jimkotosetai.html> 】ですのでご覧ください。



神奈川県

統計センター 人口・社会統計課

横浜市神奈川区鶴屋町2-24-2 〒221-0835 電話(045)313-7211

対前月・前年同月状況 (令和7年10月1日現在)

人口

| | 令和7年10月1日現在 | 前月1日現在 | 対前月人口増減 | 対前月増減率 | 前年同月1日現在 | 対前年同月人口増減 | 対前年同月増減率 |
|----|-------------|-----------|---------|--------|-----------|-----------|----------|
| | 人 | 人 | 人 | % | 人 | 人 | % |
| 総数 | 9,193,657 | 9,217,647 | -23,989 | -0.26 | 9,223,695 | -30,038 | -0.33 |
| 男 | 4,550,704 | 4,566,767 | -16,063 | -0.35 | 4,570,734 | -20,030 | -0.44 |
| 女 | 4,642,953 | 4,650,879 | -7,926 | -0.17 | 4,652,961 | -10,008 | -0.22 |

世帯数

| | 令和7年10月1日現在 | 前月1日現在 | 対前月世帯増減 | 対前月増減率 | 前年同月1日現在 | 対前年同月世帯増減 | 対前年同月増減率 |
|-----|-------------|-----------|---------|--------|-----------|-----------|----------|
| | 世帯 | 世帯 | 世帯 | % | 世帯 | 世帯 | % |
| 世帯数 | 4,348,580 | 4,443,856 | -95,276 | -2.14 | 4,398,874 | -50,294 | -1.14 |

人口密度

(人/km²)

| | 県計 | 市部 | 郡部 |
|---------|-------|-------|-----|
| R7.10.1 | 3,804 | 4,925 | 459 |
| R7.9.1 | 3,814 | 4,937 | 462 |
| R6.10.1 | 3,817 | 4,940 | 465 |

性比

(女性100人に対する男性の数)

| | 県計 | 市部 | 郡部 |
|---------|------|------|------|
| R7.10.1 | 98.0 | 98.1 | 96.3 |
| R7.9.1 | 98.2 | 98.2 | 96.7 |
| R6.10.1 | 98.2 | 98.3 | 96.6 |

1世帯当たり人員

(人)

| | 県計 | 市部 | 郡部 |
|---------|------|------|------|
| R7.10.1 | 2.11 | 2.11 | 2.27 |
| R7.9.1 | 2.07 | 2.07 | 2.24 |
| R6.10.1 | 2.10 | 2.09 | 2.27 |

令和7年9月中の市区町村別人口増減(対前月)状況

| 順位 | 増加数 | | 順位 | 増加率 | | 順位 | 減少数 | | 順位 | 減少率 | |
|----|-----|-------|----|------|------|----|--------|-------|----|--------|------|
| | 人 | | | % | | | 人 | | | % | |
| 1 | 秦野市 | 1,919 | 1 | 秦野市 | 1.20 | 1 | 相模原市南区 | 4,556 | 1 | 箱根町 | 4.91 |
| 2 | 大和市 | 1,559 | 2 | 大和市 | 0.64 | 2 | 中央区 | 4,285 | 2 | 中井町 | 1.65 |
| 3 | 高津区 | 888 | 3 | 逗子市 | 0.63 | 3 | 港北区 | 3,647 | 3 | 相模原市南区 | 1.61 |
| 4 | 川崎区 | 577 | 4 | 南足柄市 | 0.50 | 4 | 横須賀市 | 2,315 | 4 | 中央区 | 1.57 |
| 5 | 宮前区 | 522 | 5 | 高津区 | 0.38 | 5 | 鶴見区 | 2,025 | 5 | 松田町 | 1.55 |

(減少市区町村数：39 / 58市区町村)

※58市区町村は、指定都市の横浜市18区、川崎市7区、相模原市3区の計28区と指定都市以外の30市町村です。

人口統計データ一覧表(降順)

令和7年10月1日現在

| 市区町村名 | 人口 | 市区町村名 | 人口増減 | 市区町村名 | 人口増減率 | 市区町村名 | 人口密度 | 市区町村名 | 性比 |
|-------------|------------------|-------------|----------------|-------------|--------------|-------------|---------------|-------------|--------------|
| 県計 | 9,193,657 | 県計 | -23,989 | 県計 | -0.26 | 県計 | 3,804 | 県計 | 98.0 |
| 市部計 | 8,915,387 | 市部計 | -22,306 | 市部計 | -0.25 | 市部計 | 4,925 | 市部計 | 98.1 |
| 郡部計 | 278,270 | 郡部計 | -1,683 | 郡部計 | -0.60 | 郡部計 | 459 | 郡部計 | 96.3 |
| 横浜市 | 3,754,840 | 川崎市 | 2,721 | 秦野市 | 1.20 | 中原区 | 18,303 | 川崎区 | 116.9 |
| 川崎市 | 1,561,132 | 秦野市 | 1,919 | 大和市 | 0.64 | 幸区 | 17,569 | 愛川町 | 110.2 |
| 相模原市 | 712,105 | 大和市 | 1,559 | 逗子市 | 0.63 | 南区(浜) | 15,672 | 愛甲郡 | 109.8 |
| 藤沢市 | 443,894 | 高津区 | 888 | 南足柄市 | 0.50 | 西区 | 15,379 | 厚木市 | 106.1 |
| 横須賀市 | 364,978 | 川崎区 | 577 | 高津区 | 0.38 | 高津区 | 14,509 | 鶴見区 | 106.0 |
| 港北区 | 363,645 | 宮前区 | 522 | 大井町 | 0.29 | 宮前区 | 12,659 | 中区 | 104.7 |
| 青葉区 | 307,249 | 藤沢市 | 496 | 綾瀬市 | 0.26 | 港北区 | 11,581 | 清川村 | 104.1 |
| 鶴見区 | 296,717 | 幸区 | 415 | 川崎区 | 0.25 | 多摩区 | 11,174 | 多摩区 | 103.3 |
| 戸塚区 | 280,969 | 中原区 | 369 | 幸区 | 0.24 | 川崎市 | 10,920 | 神奈川区 | 102.9 |
| 南区(相) | 278,177 | 逗子市 | 344 | 宮前区 | 0.22 | 神奈川区 | 10,640 | 高座郡寒川町 | 102.3 |
| 中原区 | 269,779 | 中区 | 295 | 中区 | 0.19 | 港南区 | 10,534 | 秦野市 | 102.1 |
| 中央区 | 268,582 | 平塚市 | 278 | 海老名市 | 0.19 | 保土ヶ谷区 | 9,284 | 幸区 | 101.8 |
| 平塚市 | 257,974 | 鎌倉市 | 272 | 川崎市 | 0.17 | 大和市 | 9,091 | 伊勢原市 | 101.7 |
| 神奈川区 | 252,480 | 海老名市 | 263 | 鎌倉市 | 0.16 | 鶴見区 | 8,935 | 中原区 | 101.6 |
| 大和市 | 246,263 | 綾瀬市 | 212 | 清川村 | 0.14 | 青葉区 | 8,724 | 綾瀬市 | 101.6 |
| 茅ヶ崎市 | 244,603 | 南足柄市 | 194 | 中原区 | 0.14 | 磯子区 | 8,605 | 川崎市 | 101.1 |
| 旭区 | 239,616 | 青葉区 | 121 | 藤沢市 | 0.11 | 横浜市 | 8,568 | 西区 | 100.8 |
| 高津区 | 237,369 | 多摩区 | 105 | 平塚市 | 0.11 | 戸塚区 | 7,850 | 緑区(相) | 100.4 |
| 宮前区 | 235,591 | 大井町 | 49 | 多摩区 | 0.05 | 麻生区 | 7,737 | 中央区 | 100.2 |
| 川崎区 | 233,568 | 清川村 | 4 | 青葉区 | 0.04 | 都筑区 | 7,678 | 海老名市 | 100.1 |
| 多摩区 | 229,061 | 愛甲郡 | -9 | 厚木市 | -0.02 | 座間市 | 7,507 | 相模原市 | 99.0 |
| 厚木市 | 222,897 | 二宮町 | -11 | 愛甲郡 | -0.02 | 旭区 | 7,321 | 平塚市 | 99.0 |
| 都筑区 | 213,985 | 愛川町 | -13 | 愛川町 | -0.03 | 南区(相) | 7,299 | 港北区 | 99.0 |
| 港南区 | 209,622 | 厚木市 | -43 | 二宮町 | -0.04 | 中央区 | 7,285 | 南区(浜) | 98.8 |
| 保土ヶ谷区 | 203,604 | 真鶴町 | -50 | 座間市 | -0.04 | 緑区(浜) | 7,094 | 座間市 | 98.5 |
| 南区(浜) | 198,249 | 座間市 | -59 | 小田原市 | -0.05 | 中区 | 7,027 | 大和市 | 98.5 |
| 金沢区 | 192,249 | 湯河原町 | -62 | 麻生区 | -0.09 | 瀬谷区 | 7,013 | 松田町 | 98.4 |
| 小田原市 | 184,934 | 大磯町 | -81 | 旭区 | -0.12 | 茅ヶ崎市 | 6,852 | 横須賀市 | 98.2 |
| 緑区(浜) | 180,957 | 山北町 | -81 | 都筑区 | -0.14 | 栄区 | 6,433 | 高津区 | 97.9 |
| 麻生区 | 179,896 | 中郡 | -92 | 中郡 | -0.16 | 藤沢市 | 6,381 | 中井町 | 97.7 |
| 幸区 | 175,868 | 小田原市 | -93 | 金沢区 | -0.17 | 泉区 | 6,340 | 山北町 | 97.5 |
| 鎌倉市 | 169,870 | 開成町 | -113 | 茅ヶ崎市 | -0.19 | 金沢区 | 6,212 | 大井町 | 97.1 |
| 緑区(相) | 165,346 | 中井町 | -146 | 磯子区 | -0.19 | 川崎区 | 5,915 | 藤沢市 | 97.1 |
| 磯子区 | 163,675 | 麻生区 | -155 | 戸塚区 | -0.24 | 海老名市 | 5,328 | 横浜市 | 97.0 |
| 秦野市 | 161,910 | 松田町 | -158 | 伊勢原市 | -0.26 | 鎌倉市 | 4,283 | 南区(相) | 97.0 |
| 中区 | 154,665 | 三浦市 | -177 | 大磯町 | -0.27 | 平塚市 | 3,803 | 磯子区 | 96.9 |
| 泉区 | 149,491 | 高座郡寒川町 | -196 | 湯河原町 | -0.29 | 綾瀬市 | 3,747 | 保土ヶ谷区 | 96.5 |
| 海老名市 | 141,660 | 伊勢原市 | -260 | 西区 | -0.30 | 横須賀市 | 3,620 | 足柄上郡 | 96.2 |
| 座間市 | 131,897 | 旭区 | -293 | 瀬谷区 | -0.40 | 高座郡寒川町 | 3,603 | 緑区(浜) | 95.8 |
| 瀬谷区 | 120,408 | 都筑区 | -294 | 高座郡寒川町 | -0.41 | 逗子市 | 3,198 | 南足柄市 | 95.4 |
| 栄区 | 119,144 | 三浦郡葉山町 | -295 | 泉区 | -0.41 | 二宮町 | 2,913 | 都筑区 | 95.1 |
| 西区 | 108,115 | 磯子区 | -319 | 三浦市 | -0.46 | 開成町 | 2,839 | 大磯町 | 94.5 |
| 伊勢原市 | 100,457 | 西区 | -329 | 横浜市 | -0.46 | 厚木市 | 2,376 | 戸塚区 | 94.3 |
| 綾瀬市 | 82,952 | 金沢区 | -330 | 神奈川区 | -0.47 | 中郡 | 2,169 | 金沢区 | 94.2 |
| 足柄上郡 | 63,377 | 足柄上郡 | -449 | 緑区(相) | -0.50 | 相模原市 | 2,165 | 茅ヶ崎市 | 93.9 |
| 中郡 | 56,933 | 茅ヶ崎市 | -472 | 開成町 | -0.60 | 伊勢原市 | 1,808 | 港南区 | 93.8 |
| 逗子市 | 55,263 | 瀬谷区 | -487 | 横須賀市 | -0.63 | 大磯町 | 1,774 | 栄区 | 93.5 |
| 高座郡寒川町 | 48,066 | 箱根町 | -530 | 鶴見区 | -0.68 | 三浦郡葉山町 | 1,763 | 宮前区 | 93.4 |
| 愛甲郡 | 41,933 | 泉区 | -611 | 足柄上郡 | -0.70 | 小田原市 | 1,628 | 小田原市 | 93.4 |
| 愛川町 | 39,114 | 足柄下郡 | -642 | 栄区 | -0.76 | 秦野市 | 1,560 | 瀬谷区 | 93.3 |
| 南足柄市 | 39,101 | 戸塚区 | -674 | 緑区(浜) | -0.77 | 三浦市 | 1,206 | 泉区 | 93.2 |
| 三浦市 | 38,657 | 緑区(相) | -824 | 南区(浜) | -0.83 | 大井町 | 1,195 | 青葉区 | 93.2 |
| 足柄下郡 | 37,916 | 栄区 | -907 | 港南区 | -0.83 | 愛川町 | 1,141 | 中郡 | 93.0 |
| 大磯町 | 30,484 | 神奈川区 | -1,183 | 真鶴町 | -0.83 | 真鶴町 | 847 | 開成町 | 92.8 |
| 三浦郡葉山町 | 30,045 | 緑区(浜) | -1,411 | 山北町 | -0.91 | 緑区(相) | 651 | 麻生区 | 92.8 |
| 二宮町 | 26,449 | 南区(浜) | -1,650 | 保土ヶ谷区 | -0.96 | 湯河原町 | 529 | 旭区 | 92.6 |
| 湯河原町 | 21,671 | 港南区 | -1,755 | 三浦郡葉山町 | -0.97 | 南足柄市 | 507 | 三浦市 | 92.1 |
| 開成町 | 18,597 | 保土ヶ谷区 | -1,981 | 港北区 | -0.99 | 中井町 | 435 | 二宮町 | 91.3 |
| 大井町 | 17,185 | 鶴見区 | -2,025 | 相模原市 | -1.34 | 愛甲郡 | 397 | 箱根町 | 90.4 |
| 箱根町 | 10,274 | 横須賀市 | -2,315 | 松田町 | -1.55 | 足柄下郡 | 269 | 鎌倉市 | 87.8 |
| 松田町 | 10,058 | 港北区 | -3,647 | 中央区 | -1.57 | 松田町 | 266 | 足柄下郡 | 87.7 |
| 山北町 | 8,844 | 中央区 | -4,285 | 南区(相) | -1.61 | 足柄上郡 | 209 | 逗子市 | 87.5 |
| 中井町 | 8,693 | 南区(相) | -4,556 | 中井町 | -1.65 | 箱根町 | 111 | 三浦郡葉山町 | 87.3 |
| 真鶴町 | 5,971 | 相模原市 | -9,665 | 足柄下郡 | -1.67 | 清川村 | 40 | 湯河原町 | 87.3 |
| 清川村 | 2,819 | 横浜市 | -17,480 | 箱根町 | -4.91 | 山北町 | 39 | 真鶴町 | 84.6 |

※(浜)は横浜市、(相)は相模原市を指します。

令和7年10月1日現在

| 市区町村名 | 1世帯当 たり人員 | 市区町村名 | 世帯数 |
|--------|--------------|--------|-----------|
| 県計 | 2.11 | 県計 | 4,348,580 |
| 市部計 | 2.11 | 市部計 | 4,225,873 |
| 郡部計 | 2.27 | 郡部計 | 122,707 |
| 中井町 | 2.56 | 横浜市 | 1,792,729 |
| 清川村 | 2.52 | 川崎市 | 772,872 |
| 開成町 | 2.49 | 相模原市 | 343,256 |
| 都筑区 | 2.43 | 藤沢市 | 203,307 |
| 大井町 | 2.41 | 港北区 | 179,597 |
| 足柄上郡 | 2.40 | 横須賀市 | 164,260 |
| 綾瀬市 | 2.37 | 鶴見区 | 148,298 |
| 三浦郡葉山町 | 2.37 | 中原区 | 140,136 |
| 泉区 | 2.34 | 南区(相) | 137,444 |
| 高座郡寒川町 | 2.34 | 神奈川区 | 135,629 |
| 南足柄市 | 2.33 | 青葉区 | 135,059 |
| 大磯町 | 2.33 | 中央区 | 128,743 |
| 山北町 | 2.32 | 川崎区 | 123,897 |
| 中郡 | 2.30 | 戸塚区 | 123,726 |
| 海老名市 | 2.29 | 多摩区 | 121,041 |
| 三浦市 | 2.29 | 平塚市 | 118,848 |
| 茅ヶ崎市 | 2.28 | 大和市 | 117,551 |
| 青葉区 | 2.27 | 高津区 | 117,361 |
| 戸塚区 | 2.27 | 南区(浜) | 108,026 |
| 二宮町 | 2.26 | 旭区 | 107,916 |
| 瀬谷区 | 2.25 | 茅ヶ崎市 | 107,327 |
| 宮前区 | 2.24 | 厚木市 | 105,042 |
| 逗子市 | 2.24 | 宮前区 | 105,001 |
| 栄区 | 2.24 | 保土ヶ谷区 | 99,545 |
| 緑区(浜) | 2.23 | 港南区 | 95,435 |
| 横須賀市 | 2.22 | 中区 | 90,378 |
| 旭区 | 2.22 | 金沢区 | 89,873 |
| 松田町 | 2.21 | 都筑区 | 88,152 |
| 愛甲郡 | 2.21 | 幸区 | 84,019 |
| 麻生区 | 2.21 | 小田原市 | 83,983 |
| 小田原市 | 2.20 | 麻生区 | 81,417 |
| 港南区 | 2.20 | 緑区(浜) | 81,326 |
| 愛川町 | 2.19 | 磯子区 | 78,173 |
| 鎌倉市 | 2.19 | 鎌倉市 | 77,742 |
| 藤沢市 | 2.18 | 緑区(相) | 77,069 |
| 平塚市 | 2.17 | 秦野市 | 74,689 |
| 秦野市 | 2.17 | 泉区 | 63,851 |
| 伊勢原市 | 2.15 | 座間市 | 62,632 |
| 緑区(相) | 2.15 | 海老名市 | 61,800 |
| 金沢区 | 2.14 | 西区 | 60,889 |
| 真鶴町 | 2.12 | 瀬谷区 | 53,565 |
| 厚木市 | 2.12 | 栄区 | 53,291 |
| 座間市 | 2.11 | 伊勢原市 | 46,655 |
| 大和市 | 2.09 | 綾瀬市 | 34,931 |
| 横浜市 | 2.09 | 足柄上郡 | 26,361 |
| 磯子区 | 2.09 | 中郡 | 24,796 |
| 幸区 | 2.09 | 逗子市 | 24,635 |
| 中央区 | 2.09 | 高座郡寒川町 | 20,569 |
| 相模原市 | 2.07 | 足柄下郡 | 19,351 |
| 湯河原町 | 2.07 | 愛甲郡 | 18,975 |
| 保土ヶ谷区 | 2.05 | 愛川町 | 17,856 |
| 港北区 | 2.02 | 三浦市 | 16,867 |
| 南区(相) | 2.02 | 南足柄市 | 16,747 |
| 高津区 | 2.02 | 大磯町 | 13,091 |
| 川崎市 | 2.02 | 三浦郡葉山町 | 12,655 |
| 鶴見区 | 2.00 | 二宮町 | 11,705 |
| 足柄下郡 | 1.96 | 湯河原町 | 10,463 |
| 中原区 | 1.93 | 開成町 | 7,472 |
| 多摩区 | 1.89 | 大井町 | 7,143 |
| 川崎区 | 1.89 | 箱根町 | 6,078 |
| 神奈川区 | 1.86 | 松田町 | 4,542 |
| 南区(浜) | 1.84 | 山北町 | 3,806 |
| 西区 | 1.78 | 中井町 | 3,398 |
| 中区 | 1.71 | 真鶴町 | 2,810 |
| 箱根町 | 1.69 | 清川村 | 1,119 |

参考

| 市区町村名 | 面積 | 市区町村名 | 転入世帯 |
|--------|---------|--------|--------|
| 県計 | 2416.55 | 県計 | 31,532 |
| ※市部計 | 1810.25 | 市部計 | 30,791 |
| ※郡部計 | 606.31 | 郡部計 | 741 |
| 横浜市 | 438.23 | 横浜市 | 13,278 |
| 鶴見区 | 33.21 | 鶴見区 | 1,243 |
| 神奈川区 | 23.73 | 神奈川区 | 1,234 |
| 西区 | 7.03 | 西区 | 699 |
| 中区 | 22.01 | 中区 | 894 |
| 南区(浜) | 12.65 | 南区(浜) | 937 |
| 港南区 | 19.90 | 港南区 | 523 |
| 保土ヶ谷区 | 21.93 | 保土ヶ谷区 | 770 |
| 旭区 | 32.73 | 旭区 | 623 |
| 磯子区 | 19.02 | 磯子区 | 603 |
| 金沢区 | 30.95 | 金沢区 | 482 |
| 港北区 | 31.40 | 港北区 | 1,681 |
| 緑区(浜) | 25.51 | 緑区(浜) | 498 |
| 青葉区 | 35.22 | 青葉区 | 797 |
| 都筑区 | 27.87 | 都筑区 | 505 |
| 戸塚区 | 35.79 | 戸塚区 | 835 |
| 栄区 | 18.52 | 栄区 | 292 |
| 泉区 | 23.58 | 泉区 | 352 |
| 瀬谷区 | 17.17 | 瀬谷区 | 310 |
| 川崎市 | 142.96 | 川崎市 | 6,674 |
| 川崎区 | 39.49 | 川崎区 | 1,157 |
| 幸区 | 10.01 | 幸区 | 688 |
| 中原区 | 14.74 | 中原区 | 1,435 |
| 高津区 | 16.36 | 高津区 | 987 |
| 宮前区 | 18.61 | 宮前区 | 707 |
| 多摩区 | 20.50 | 多摩区 | 1,140 |
| 麻生区 | 23.25 | 麻生区 | 560 |
| 相模原市 | 328.91 | 相模原市 | 2,889 |
| 緑区(相) | 253.93 | 緑区(相) | 673 |
| 中央区 | 36.87 | 中央区 | 1,046 |
| 南区(相) | 38.11 | 南区(相) | 1,170 |
| 横須賀市 | 100.81 | 横須賀市 | 62 |
| ※平塚市 | 67.83 | 平塚市 | 701 |
| 鎌倉市 | 39.66 | 鎌倉市 | 732 |
| 藤沢市 | 69.56 | 藤沢市 | 1,639 |
| 小田原市 | 113.60 | 小田原市 | 445 |
| ※茅ヶ崎市 | 35.70 | 茅ヶ崎市 | 779 |
| 逗子市 | 17.28 | 逗子市 | 143 |
| 三浦市 | 32.05 | 三浦市 | 106 |
| 秦野市 | 103.76 | 秦野市 | 837 |
| 厚木市 | 93.83 | 厚木市 | 206 |
| 大和市 | 27.09 | 大和市 | 829 |
| 伊勢原市 | 55.56 | 伊勢原市 | 248 |
| 海老名市 | 26.59 | 海老名市 | 520 |
| 座間市 | 17.57 | 座間市 | 367 |
| 南足柄市 | 77.12 | 南足柄市 | 110 |
| 綾瀬市 | 22.14 | 綾瀬市 | 226 |
| 三浦郡葉山町 | 17.04 | 三浦郡葉山町 | 45 |
| 高座郡寒川町 | 13.34 | 高座郡寒川町 | 106 |
| ※中郡 | 26.25 | 中郡 | 106 |
| ※大磯町 | 17.18 | 大磯町 | 64 |
| 二宮町 | 9.08 | 二宮町 | 42 |
| 足柄上郡 | 303.28 | 足柄上郡 | 122 |
| 中井町 | 19.99 | 中井町 | 14 |
| 大井町 | 14.38 | 大井町 | 34 |
| 松田町 | 37.75 | 松田町 | 36 |
| 山北町 | 224.61 | 山北町 | 12 |
| 開成町 | 6.55 | 開成町 | 26 |
| 足柄下郡 | 140.87 | 足柄下郡 | 234 |
| 箱根町 | 92.86 | 箱根町 | 134 |
| 真鶴町 | 7.05 | 真鶴町 | 11 |
| 湯河原町 | 40.97 | 湯河原町 | 89 |
| 愛甲郡 | 105.52 | 愛甲郡 | 128 |
| 愛川町 | 34.28 | 愛川町 | 120 |
| 清川村 | 71.24 | 清川村 | 8 |

国土地理院「全国都道府県市区町村別面積調」前月中の転入世帯のみで転入世帯は考慮していません。

令和6年10月1日現在の面積

※印は、境界の一部が未定のため参考値