

令和5年度

かながわ水産業福祉連携推進講座 参加者募集!!

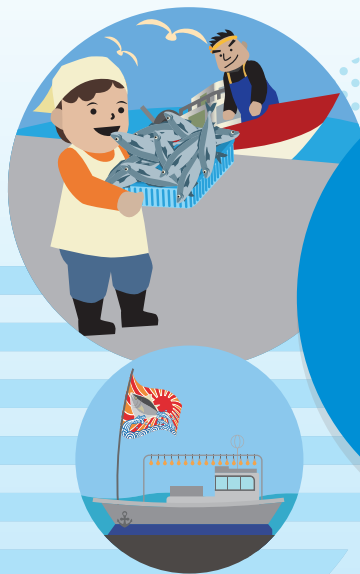

神奈川県では、令和5年度から「水福連携」推進事業に取り組んでいます。
 農福連携はよく聞くけれど水福連携は聞いたことがない。そんな方も多いのではないのでしょうか？
 実は水産業も人材不足という課題に直面しています。一方で障がい者、高齢者(若年性認知症を含む)、
 生活困窮者といった方々は社会との繋がりや就労の場を求めています。
 この講座では、水福連携の目的や意義また県外の事例や神奈川県でのマッチング事例を学んで
 いただくと共に、意見交換します。

講座の日程・場所・内容・申込方法など

参加費 ● 無料 定員 ● 各20名 各会場とも前日までにお申込みください。
 対象者 ● 水産業関係者、福祉関係者、就労支援関係者、関心のある方

◆ 内容は各日同様の内容です。できるだけお近くの会場で受講いただくと情報交換がしやすいです。

	期 日	会 場	内 容	事例紹介
①	12月23日(土) 10:00～12:00 申込受付期間: 11/20～12/22	藤沢市役所本庁舎 5-1,5-2 会議室 藤沢市朝日町 1-1	■ 基調講演 李 銀姫 氏 (東海大学海洋学部 水産学科准教授)	■ 県外事例紹介 ・三重県志摩の事例 濱田 健司 氏 (東海大学文理融合学部教授) ※Zoom 参加 ・岩手県 ・三重県鳥羽市
②	12月23日(土) 14:00～16:00 申込受付期間: 12/4～12/22	ひらつか市民活動センター 会議室 AB 平塚市見附町 1-8		■ 県内事例紹介(予定) ・葉山町 ・逗子市 ・三浦市 ・平塚市
③	1月27日(土) 10:00～12:00 申込受付期間: 1/4～1/26	おだわら市民交流センター UMECO 会議室 11 小田原市栄町 1-1-27		
④	2月3日(土) 10:00～12:00 申込受付期間: 1/4～2/2	逗子市民交流センター 第3会議室・第4会議室 逗子市逗子 4-2-11		

申込・問合せ ● 各講座の申込み先にご注意ください。 ※電話での申込 / 9:00～17:00 (月曜～金曜)

- ①④ 認定NPO法人 藤沢市民活動推進機構 Tel: 070-2193-4100 Mail: suifuku@f-npon.jp
- ②③ NPO法人 湘南NPOサポートセンター Tel: 080-7972-3778 Mail: suifuku@snposc.org

かながわ水産業福祉連携(水福連携)推進事業とは

「水福連携」=「水」産業と「福」祉の「連携」

障がい者、高齢者(若年性認知症を含む)、生活困窮者といった幅広い福祉人材を、水産加工や漁業といった水産業の担い手の一端に位置付け、福祉部門と連携しながら水産業の担い手を増やし、福祉人材の就労・雇用の確保につなげるとともに、福祉人材が生涯を通じて地域で活躍できる仕組みづくりを行うことで地域の活性化を図り、「地域共生社会」の実現を目指すものです。

かながわ水産業福祉連携推進講座 参加申込み方法

◆電話、メール、二次元コードにてお申込みください。

①④は藤沢市民活動推進機構、②③は湘南NPOサポートセンターへ各会場とも前日までにお申込みください。

お電話での申込み

※申込み時間 / 9:00~17:00(月曜~金曜)

ご希望の会場の担当電話番号におかけください。

- ご希望の会場
- 団体名(事業所名)
- 氏名
- ご住所
- ご連絡先(電話番号) 以上を添えてお申込みください。

メールでの申込み

ご希望の会場のメールアドレスにお送りください。

- ご希望の会場
- 団体名(事業所名)
- 氏名
- ご住所
- ご連絡先(電話番号) 以上を記入してお申込みください。

二次元コードでの申込み

ご希望の会場の二次元コードより書式に沿ってご記入ください。



ご希望の会場

① 12月23日(土) 藤沢会場
Tel:070-2193-4100
Mail:suifuku@f-npon.jp



② 12月23日(土) 平塚会場
Tel:080-7972-3778
Mail:suifuku@snposc.org



③ 1月27日(土) 小田原会場
Tel:080-7972-3778
Mail:suifuku@snposc.org



④ 2月3日(土) 返子会場
Tel:070-2193-4100
Mail:suifuku@f-npon.jp

