

# 資 料



# 1 人口動態統計

## (1) 平成26年人口動態統計

| 区分   | 人口        | 出生数    |        |        | 出生率<br>(人口千対) | 合計<br>特殊<br>出生率 | 死亡数    |        |        | 死亡率<br>(人口千対) | 年齢<br>調整<br>死亡率<br>(人口千対) | 自然<br>増減数 | 自然<br>増減率<br>(人口千対) |
|------|-----------|--------|--------|--------|---------------|-----------------|--------|--------|--------|---------------|---------------------------|-----------|---------------------|
|      |           | 総数     | 男      | 女      |               |                 | 総数     | 男      | 女      |               |                           |           |                     |
| 管内総数 | 263,737   | 1,694  | 877    | 817    | 6.42          | 1.19            | 2,756  | 1,432  | 1,324  | 10.45         | 3.18                      | ▲ 1,062   | ▲ 4.0               |
| 鎌倉市  | 173,530   | 1,126  | 583    | 543    | 6.49          | 1.18            | 1,815  | 935    | 880    | 10.46         | 3.16                      | ▲ 689     | ▲ 4.0               |
| 逗子市  | 57,729    | 371    | 187    | 184    | 6.43          | 1.28            | 612    | 326    | 286    | 10.60         | 3.19                      | ▲ 241     | ▲ 4.2               |
| 葉山町  | 32,478    | 197    | 107    | 90     | 6.07          | 1.14            | 329    | 171    | 158    | 10.13         | 3.24                      | ▲ 132     | ▲ 4.1               |
| 神奈川県 | 9,098,984 | 72,996 | 37,565 | 35,431 | 8.02          | 1.29            | 74,387 | 40,411 | 33,976 | 8.18          | 3.60                      | ▲ 1,391   | ▲ 0.2               |

| 区分   | 乳児死亡数<br>(1歳未満) |    |    | 乳児<br>死亡率<br>(出生千対) | 新生児死亡数<br>(生後28日未満) |    |    | 新生児<br>死亡率<br>(出生千対) | 死産数   | 死産率<br>(出産千対) | 周産期<br>死亡数 | 周産期<br>死亡率<br>(出産千対) |
|------|-----------------|----|----|---------------------|---------------------|----|----|----------------------|-------|---------------|------------|----------------------|
|      | 総数              | 男  | 女  |                     | 総数                  | 男  | 女  |                      |       |               |            |                      |
| 管内総数 | 3               | 2  | 1  | 1.8                 | 1                   | 1  | -  | 0.6                  | 40    | 23.1          | 7          | 4.1                  |
| 鎌倉市  | 3               | 2  | 1  | 2.7                 | 1                   | 1  | -  | 0.9                  | 25    | 21.7          | 4          | 3.5                  |
| 逗子市  | -               | -  | -  | -                   | -                   | -  | -  | -                    | 10    | 26.2          | 3          | 8.0                  |
| 葉山町  | -               | -  | -  | -                   | -                   | -  | -  | -                    | 5     | 24.8          | -          | -                    |
| 神奈川県 | 149             | 78 | 71 | 2.0                 | 75                  | 41 | 34 | 1.0                  | 1,566 | 21.0          | 274        | 3.7                  |

| 区分   | 婚姻<br>件数 | 婚姻率<br>(人口千対) | 離婚<br>件数 | 離婚率<br>(人口千対) | 50歳以上<br>死亡割合<br>(粗PMI) | 年齢調整<br>50歳以上<br>死亡割合<br>(年齢調整PMI) | 年齢調整<br>寿命損失率<br>(EX-82.5)<br>(年齢調整ライ<br>フロスト) |
|------|----------|---------------|----------|---------------|-------------------------|------------------------------------|--|
| 管内総数 | 48,851   | 5.37          | 16,004   | 1.76          | 95.64                   | 92.08                              | 0.04757  |
| 鎌倉市  | 722      | 4.16          | 268      | 1.54          | 97.02                   | 92.82                              | 0.04443  |
| 逗子市  | 234      | 4.05          | 86       | 1.49          | 97.55                   | 93.77                              | 0.03947  |
| 葉山町  | 103      | 3.17          | 60       | 1.85          | 97.87                   | 94.83                              | 0.04151  |
| 神奈川県 | 48,851   | 5.37          | 16,004   | 1.76          | 95.64                   | 92.08                              | 0.04757  |

- (注) ・合計特殊出生率：15歳から49歳までの女子の年齢別出生率を合計したもので、1人の女子が仮にその年次の年齢別出生率で一生の間に生むとしたときの子ども数に相当する。
- ・年齢調整死亡率：年齢構成が異なる人口集団の間で死亡率や特定の年齢層に偏在する死因別死亡率などをその年齢構成の差をとりのぞいて比較する場合に用いる。基準人口は「昭和60年モデル人口」。
- ・年齢調整PMI：PMIを小地域に適した指標に直したもの。PMIとは総死亡数における50歳以上の死亡の割合である。
- ・年齢調整寿命損失率：寿命損失率（ライフロスト＝82.5歳まで生きると計算した場合、1年間に何歳ずつ生命を損失していくかを算出）を人口構成の差異を除いた形に直したもの。死亡を年齢面からみた指標でこの率が小さい場合は若年死亡が少なく高年死亡が多いということであり、逆の場合より健康水準は高いと言える。

資料：平成26年神奈川県衛生統計年報

## (2) 年次別人口動態件数・率

(管内)

| 区分              | 出生    |       |       |      | 死亡    |       |       |      | 乳児死亡 |    |    |     | 新生児死亡 |   |   |     | 死産  |      | 周産期死亡 |     | 婚姻    |     | 離婚  |     |
|-----------------|-------|-------|-------|------|-------|-------|-------|------|------|----|----|-----|-------|---|---|-----|-----|------|-------|-----|-------|-----|-----|-----|
|                 | 総数    | 男     | 女     | 率    | 総数    | 男     | 女     | 率    | 総数   | 男  | 女  | 率   | 総数    | 男 | 女 | 率   | 総数  | 率    | 総数    | 率   | 総数    | 率   | 総数  | 率   |
| 1980年<br>(昭和55) | 2,872 | 1,475 | 1,397 | 11.1 | 1,494 | 789   | 705   | 5.8  | 22   | 12 | 10 | 7.7 | 15    | 9 | 6 | 5.2 | 106 | 35.6 | 25    | 8.7 | 1,488 | 5.7 | 269 | 1.0 |
| 1985年<br>(昭和60) | 2,323 | 1,225 | 1,098 | 8.9  | 1,630 | 881   | 749   | 6.2  | 8    | 4  | 4  | 3.4 | 6     | 2 | 4 | 2.6 | 90  | 37.3 | 14    | 6.0 | 1,354 | 5.2 | 294 | 1.1 |
| 1990年<br>(平成2)  | 1,810 | 913   | 897   | 6.9  | 1,790 | 936   | 854   | 6.9  | 9    | 4  | 5  | 5.0 | 6     | 3 | 3 | 3.3 | 71  | 37.7 | 10    | 5.5 | 1,345 | 5.2 | 310 | 1.2 |
| 1995年<br>(平成7)  | 1,714 | 913   | 801   | 6.7  | 2,074 | 1,106 | 968   | 8.1  | 7    | 4  | 3  | 4.1 | 3     | 2 | 1 | 1.8 | 55  | 31.1 | 13    | 7.5 | 1,497 | 5.8 | 322 | 1.3 |
| 2000年<br>(平成12) | 1,830 | 904   | 926   | 7.2  | 2,160 | 1,138 | 1,022 | 8.5  | 5    | 2  | 3  | 2.7 | 5     | 2 | 3 | 2.7 | 45  | 24.0 | 9     | 4.9 | 1,443 | 5.7 | 444 | 1.7 |
| 2005年<br>(平成17) | 1,788 | 849   | 939   | 6.9  | 2,349 | 1,279 | 1,070 | 9.0  | 1    | -  | -  | 0.6 | 1     | - | 1 | 0.6 | 47  | 25.6 | 8     | 4.4 | 1,300 | 5.0 | 409 | 1.6 |
| 2010年<br>(平成22) | 1,914 | 939   | 975   | 7.2  | 2,723 | 1,395 | 1,328 | 10.3 | 3    | 1  | 2  | 1.6 | 1     | 1 | - | 1   | 44  | 22.5 | 13    | 6.7 | 1,216 | 4.6 | 435 | 1.6 |
| 2011年<br>(平成23) | 1,808 | 911   | 897   | 6.8  | 2,759 | 1,361 | 1,398 | 10.4 | 3    | 3  | -  | 1.7 | 2     | 2 | - | 1.1 | 34  | 18.5 | 11    | 6.0 | 1,119 | 4.2 | 449 | 1.7 |
| 2012年<br>(平成24) | 1,846 | 941   | 905   | 7.0  | 2,842 | 1,483 | 1,359 | 10.7 | 6    | 5  | 1  | 3.3 | 4     | 4 | - | 2.2 | 38  | 20.2 | 7     | 3.8 | 1,101 | 4.2 | 436 | 1.7 |
| 2013年<br>(平成25) | 1,799 | 932   | 867   | 6.8  | 2,807 | 1,426 | 1,381 | 10.6 | 3    | -  | 3  | 1.7 | 1     | - | 1 | 0.6 | 47  | 25.5 | 8     | 4.4 | 1,083 | 4.1 | 392 | 1.5 |
| 2014年<br>(平成26) | 1,694 | 877   | 817   | 6.4  | 2,756 | 1,432 | 1,324 | 10.4 | 3    | 2  | 1  | 1.8 | 1     | 1 | - | 0.6 | 40  | 23.1 | 7     | 4.1 | 1,059 | 4.0 | 414 | 1.6 |

(鎌倉市)

| 区分              | 出生    |       |     |      | 死亡    |     |     |      | 乳児死亡 |   |   |     | 新生児死亡 |   |   |     | 死産 |      | 周産期死亡 |     | 婚姻    |     | 離婚  |     |
|-----------------|-------|-------|-----|------|-------|-----|-----|------|------|---|---|-----|-------|---|---|-----|----|------|-------|-----|-------|-----|-----|-----|
|                 | 総数    | 男     | 女   | 率    | 総数    | 男   | 女   | 率    | 総数   | 男 | 女 | 率   | 総数    | 男 | 女 | 率   | 総数 | 率    | 総数    | 率   | 総数    | 率   | 総数  | 率   |
| 1980年<br>(昭和55) | 1,937 | 1,015 | 922 | 11.2 | 937   | 501 | 436 | 5.4  | 14   | 7 | 7 | 7.2 | 8     | 4 | 4 | 4.1 | 73 | 36.3 | 16    | 8.3 | 1,007 | 5.8 | 166 | 1.0 |
| 1985年<br>(昭和60) | 1,554 | 821   | 733 | 8.9  | 1,029 | 565 | 464 | 5.9  | 4    | 3 | 1 | 2.6 | 3     | 2 | 1 | 1.9 | 61 | 37.8 | 9     | 5.8 | 937   | 5.3 | 213 | 1.2 |
| 1990年<br>(平成2)  | 1,224 | 605   | 619 | 7.0  | 1,175 | 625 | 550 | 6.7  | 5    | 2 | 3 | 4.1 | 3     | 1 | 2 | 2.5 | 48 | 37.7 | 7     | 5.7 | 912   | 5.2 | 211 | 1.2 |
| 1995年<br>(平成7)  | 1,116 | 607   | 509 | 6.6  | 1,404 | 752 | 652 | 8.2  | 7    | 4 | 3 | 6.3 | 3     | 2 | 1 | 2.7 | 29 | 25.3 | 9     | 8.0 | 1,019 | 6.0 | 214 | 1.3 |
| 2000年<br>(平成12) | 1,197 | 594   | 603 | 7.1  | 1,399 | 737 | 662 | 8.4  | 5    | 2 | 3 | 4.2 | 5     | 2 | 3 | 4.2 | 28 | 22.9 | 8     | 6.7 | 990   | 5.9 | 277 | 1.7 |
| 2005年<br>(平成17) | 1,197 | 570   | 627 | 7.0  | 1,485 | 815 | 670 | 8.7  | 1    | - | 1 | 0.8 | 1     | - | 1 | 0.8 | 32 | 26.0 | 7     | 5.7 | 890   | 5.2 | 259 | 1.5 |
| 2010年<br>(平成22) | 1,276 | 615   | 661 | 7.3  | 1,804 | 924 | 880 | 10.3 | 2    | - | 2 | 1.6 | -     | - | - | -   | 31 | 23.7 | 6     | 4.7 | 784   | 4.5 | 282 | 1.6 |
| 2011年<br>(平成23) | 1,172 | 596   | 576 | 6.7  | 1,786 | 882 | 904 | 10.3 | 3    | 3 | - | 2.6 | 2     | 2 | - | 1.7 | 18 | 15.1 | 6     | 5.1 | 734   | 4.2 | 281 | 1.6 |
| 2012年<br>(平成24) | 1,247 | 617   | 630 | 7.2  | 1,853 | 975 | 878 | 10.6 | 5    | 5 | - | 4.0 | 4     | 4 | - | 3.2 | 19 | 15.0 | 4     | 3.2 | 775   | 4.4 | 272 | 1.6 |
| 2013年<br>(平成25) | 1,180 | 603   | 577 | 6.8  | 1,859 | 941 | 918 | 10.7 | 2    | - | 2 | 1.7 | 1     | - | 1 | 0.8 | 26 | 21.6 | 6     | 5.1 | 755   | 4.4 | 247 | 1.4 |
| 2014年<br>(平成26) | 1,126 | 583   | 543 | 6.5  | 1,815 | 935 | 880 | 10.5 | 3    | 2 | 1 | 2.7 | 1     | 1 | - | 0.9 | 25 | 21.7 | 4     | 3.5 | 722   | 4.2 | 268 | 1.5 |

(注) 出生率、死亡率、婚姻率、離婚率：人口千対、乳児死亡率、新生児死亡率、死産率、周産期死亡率：出産千対

## (逗子市)

| 区分              | 出生  |     |     |      | 死亡  |     |     |      | 乳児死亡 |   |   |      | 新生児死亡 |   |   |     | 死産 |      | 周産期死亡 |      | 婚姻  |     | 離婚  |     |
|-----------------|-----|-----|-----|------|-----|-----|-----|------|------|---|---|------|-------|---|---|-----|----|------|-------|------|-----|-----|-----|-----|
|                 | 総数  | 男   | 女   | 率    | 総数  | 男   | 女   | 率    | 総数   | 男 | 女 | 率    | 総数    | 男 | 女 | 率   | 総数 | 率    | 総数    | 率    | 総数  | 率   | 総数  | 率   |
| 1980年<br>(昭和55) | 647 | 312 | 335 | 11.1 | 364 | 187 | 177 | 6.2  | 7    | 4 | 3 | 10.8 | 6     | 4 | 2 | 9.3 | 28 | 41.5 | 7     | 10.8 | 356 | 6.1 | 62  | 1.1 |
| 1985年<br>(昭和60) | 524 | 282 | 242 | 9.1  | 416 | 218 | 198 | 7.2  | 2    | - | 2 | 3.8  | 2     | - | 2 | 3.8 | 21 | 38.5 | 4     | 7.6  | 309 | 5.4 | 61  | 1.1 |
| 1990年<br>(平成2)  | 393 | 205 | 188 | 6.9  | 422 | 221 | 201 | 7.4  | 4    | 2 | 2 | 10.2 | 3     | 2 | 1 | 7.6 | 16 | 39.1 | 3     | 7.6  | 310 | 5.5 | 66  | 1.2 |
| 1995年<br>(平成7)  | 417 | 224 | 193 | 7.4  | 444 | 231 | 213 | 7.9  | -    | - | - | -    | -     | - | - | -   | 18 | 41.4 | 3     | 7.1  | 319 | 5.6 | 76  | 1.3 |
| 2000年<br>(平成12) | 443 | 225 | 218 | 7.7  | 514 | 288 | 226 | 9.0  | -    | - | - | -    | -     | - | - | -   | 11 | 24.2 | 1     | 2.3  | 311 | 5.4 | 115 | 2.0 |
| 2005年<br>(平成17) | 383 | 180 | 203 | 6.6  | 599 | 316 | 283 | 10.3 | -    | - | - | -    | -     | - | - | -   | 10 | 25.4 | 1     | 2.5  | 277 | 4.8 | 100 | 1.7 |
| 2010年<br>(平成22) | 408 | 207 | 201 | 7.0  | 601 | 313 | 288 | 10.3 | 1    | 1 | - | 2.5  | 1     | 1 | - | 2.5 | 8  | 19.2 | 4     | 9.7  | 294 | 5.0 | 87  | 1.5 |
| 2011年<br>(平成23) | 408 | 210 | 198 | 7.0  | 638 | 311 | 327 | 10.9 | -    | - | - | -    | -     | - | - | -   | 12 | 28.6 | 3     | 7.3  | 269 | 4.6 | 95  | 1.6 |
| 2012年<br>(平成24) | 384 | 204 | 180 | 6.6  | 667 | 323 | 344 | 11.5 | -    | - | - | -    | -     | - | - | -   | 8  | 20.4 | 2     | 5.2  | 215 | 3.7 | 89  | 1.5 |
| 2013年<br>(平成25) | 403 | 214 | 189 | 7.0  | 576 | 297 | 279 | 10.0 | -    | - | - | -    | -     | - | - | -   | 10 | 24.2 | 1     | 2.5  | 230 | 4.0 | 75  | 1.3 |
| 2014年<br>(平成26) | 371 | 187 | 184 | 6.4  | 612 | 326 | 286 | 10.6 | -    | - | - | -    | -     | - | - | -   | 10 | 26.2 | 3     | 8.0  | 234 | 4.1 | 86  | 1.5 |

## (葉山町)

| 区分              | 出生  |     |     |      | 死亡  |     |     |      | 乳児死亡 |   |   |     | 新生児死亡 |   |   |     | 死産 |      | 周産期死亡 |      | 婚姻  |     | 離婚 |     |
|-----------------|-----|-----|-----|------|-----|-----|-----|------|------|---|---|-----|-------|---|---|-----|----|------|-------|------|-----|-----|----|-----|
|                 | 総数  | 男   | 女   | 率    | 総数  | 男   | 女   | 率    | 総数   | 男 | 女 | 率   | 総数    | 男 | 女 | 率   | 総数 | 率    | 総数    | 率    | 総数  | 率   | 総数 | 率   |
| 1980年<br>(昭和55) | 288 | 148 | 140 | 10.2 | 193 | 101 | 92  | 6.8  | 1    | 1 | - | 3.5 | 1     | 1 | - | 3.5 | 5  | 17.1 | 2     | 6.9  | 125 | 4.4 | 41 | 1.5 |
| 1985年<br>(昭和60) | 245 | 122 | 123 | 8.4  | 185 | 98  | 87  | 6.3  | 2    | 1 | 1 | 8.2 | 1     | - | 1 | 4.1 | 8  | 31.6 | 1     | 4.1  | 108 | 3.7 | 20 | 0.7 |
| 1990年<br>(平成2)  | 193 | 103 | 90  | 6.5  | 193 | 90  | 103 | 6.5  | -    | - | - | -   | -     | - | - | -   | 7  | 35.0 | -     | -    | 123 | 4.2 | 33 | 1.1 |
| 1995年<br>(平成7)  | 181 | 82  | 99  | 6.1  | 226 | 123 | 103 | 7.6  | -    | - | - | -   | -     | - | - | -   | 8  | 42.3 | 1     | 5.5  | 159 | 5.3 | 32 | 1.1 |
| 2000年<br>(平成12) | 190 | 85  | 105 | 6.2  | 247 | 113 | 134 | 8.1  | -    | - | - | -   | -     | - | - | -   | 6  | 30.6 | -     | -    | 142 | 4.7 | 52 | 1.7 |
| 2005年<br>(平成17) | 208 | 99  | 109 | 6.6  | 265 | 148 | 117 | 8.4  | -    | - | - | -   | -     | - | - | -   | 5  | 23.5 | -     | -    | 133 | 4.2 | 50 | 1.6 |
| 2010年<br>(平成22) | 230 | 117 | 113 | 7.0  | 318 | 158 | 160 | 9.7  | -    | - | - | -   | -     | - | - | -   | 5  | 21.3 | 3     | 12.9 | 138 | 4.2 | 66 | 2.0 |
| 2011年<br>(平成23) | 228 | 105 | 123 | 6.9  | 335 | 168 | 167 | 10.2 | -    | - | - | -   | -     | - | - | -   | 4  | 17.2 | 2     | 8.7  | 116 | 3.5 | 73 | 2.2 |
| 2012年<br>(平成24) | 215 | 120 | 95  | 6.6  | 322 | 185 | 137 | 9.8  | 1    | - | 1 | 4.7 | -     | - | - | -   | 11 | 48.7 | 1     | 4.6  | 111 | 3.4 | 75 | 2.3 |
| 2013年<br>(平成25) | 216 | 115 | 101 | 6.6  | 372 | 188 | 184 | 11.4 | 1    | - | 1 | 4.6 | -     | - | - | -   | 11 | 48.5 | 1     | 4.6  | 98  | 3.0 | 70 | 2.2 |
| 2013年<br>(平成25) | 216 | 115 | 101 | 6.6  | 372 | 188 | 184 | 11.4 | 1    | - | 1 | 4.6 | -     | - | - | -   | 11 | 48.5 | 1     | 4.6  | 98  | 3.0 | 70 | 2.2 |
| 2014年<br>(平成26) | 197 | 107 | 90  | 6.1  | 329 | 171 | 158 | 10.1 | -    | - | - | -   | -     | - | - | -   | 5  | 24.8 | -     | -    | 103 | 3.2 | 60 | 1.8 |

(注) 出生率、死亡率、婚姻率、離婚率：人口千対、乳児死亡率、新生児死亡率、死産率、周産期死亡率：出産千対

資料：神奈川県衛生統計年報

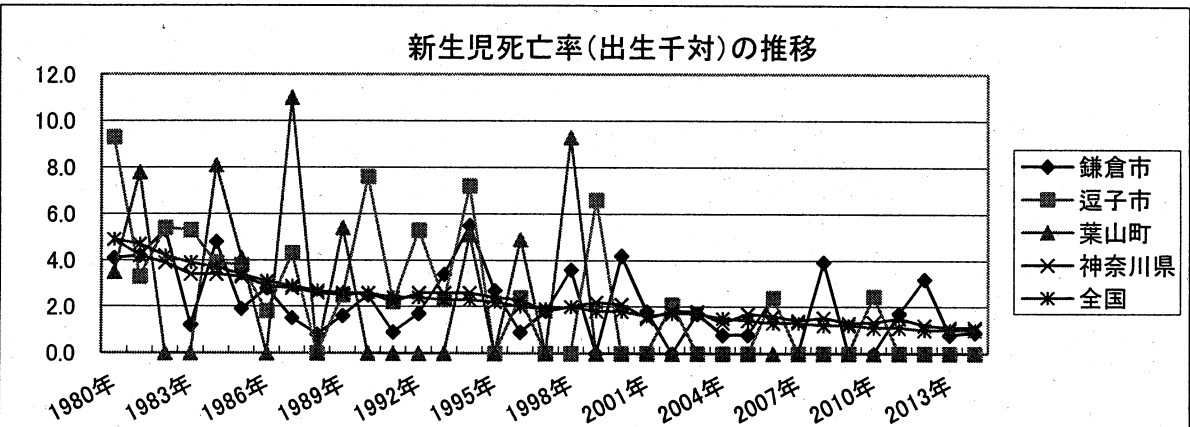
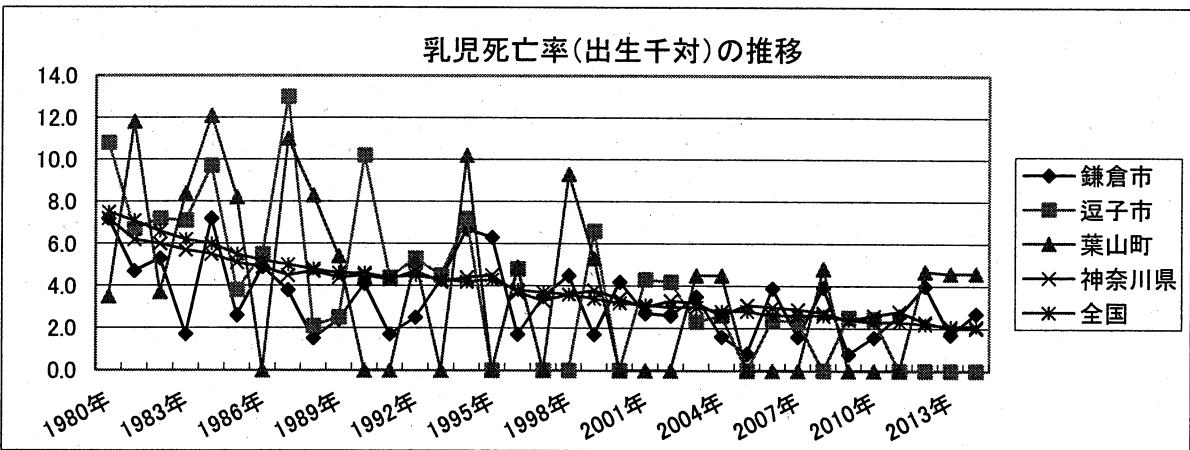
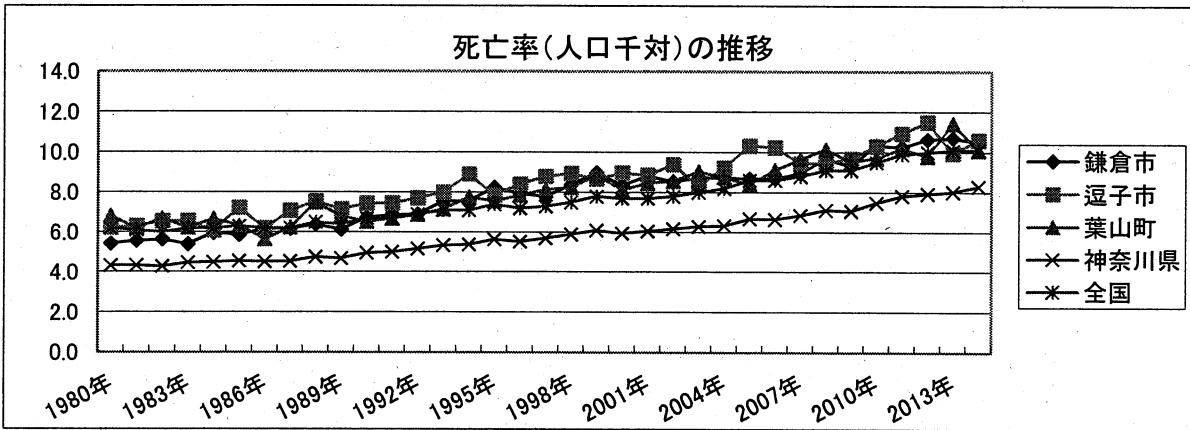
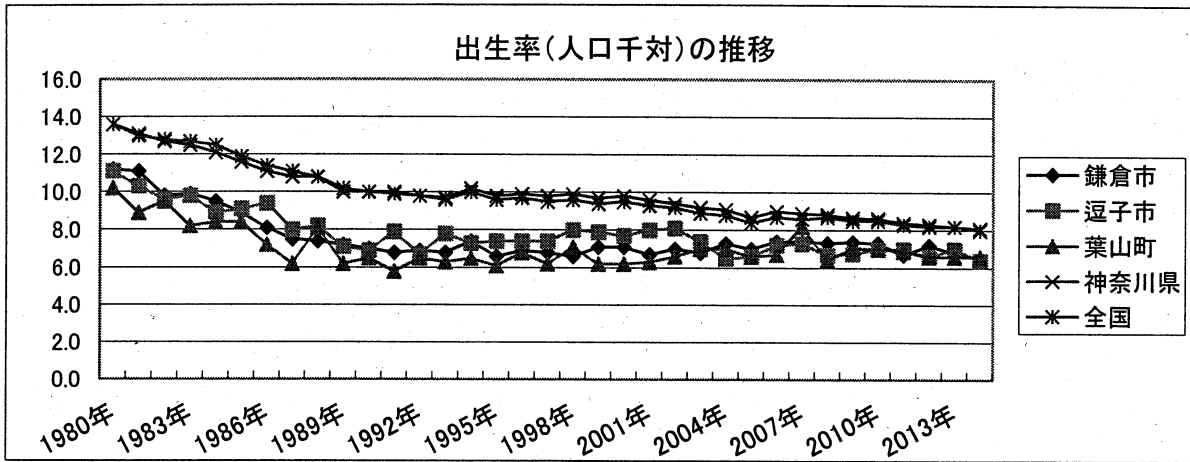

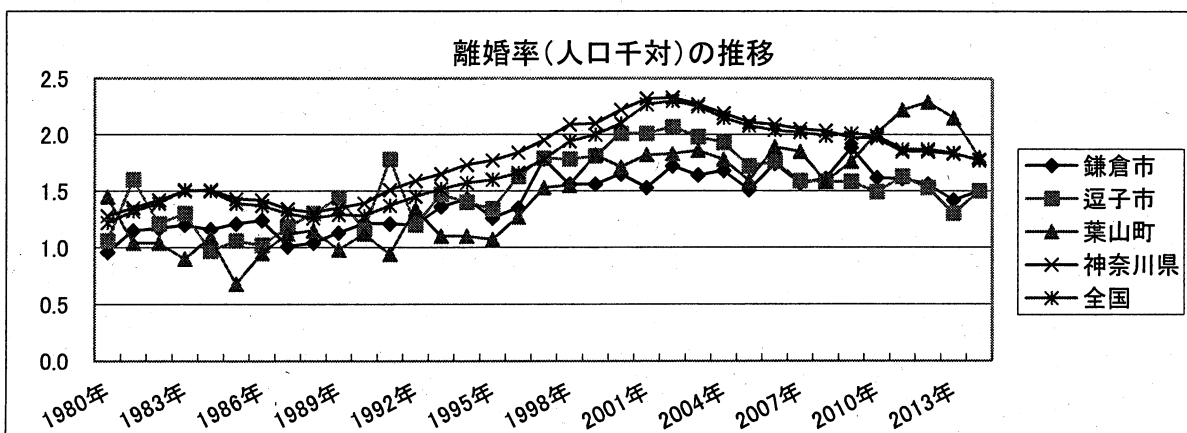
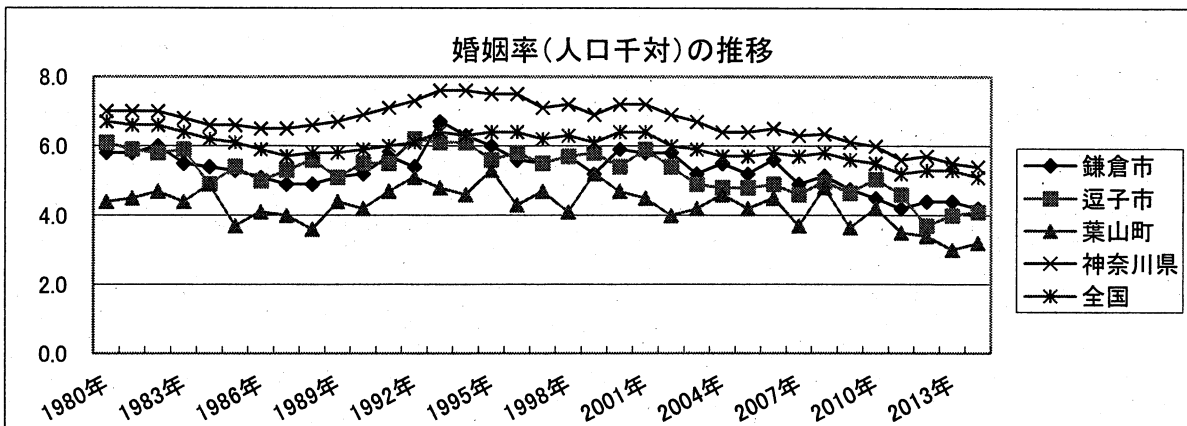
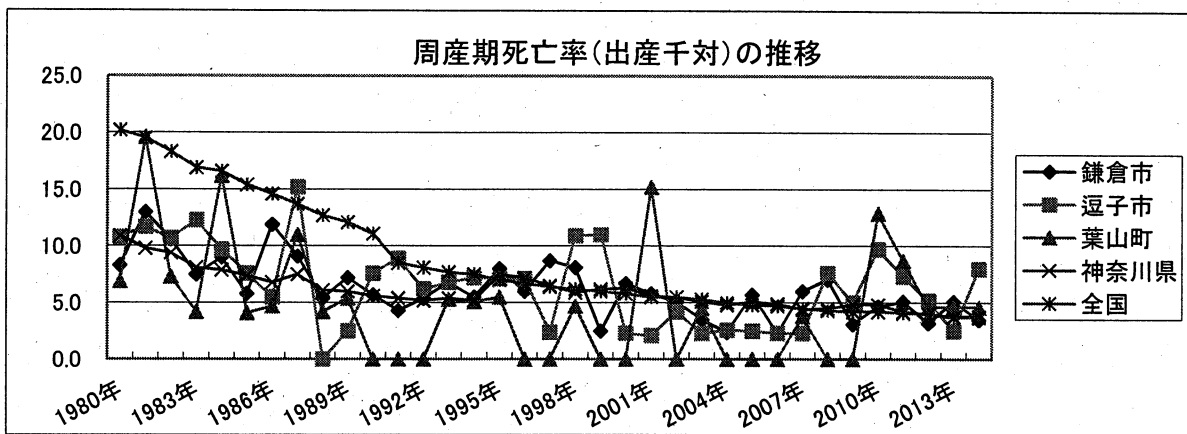
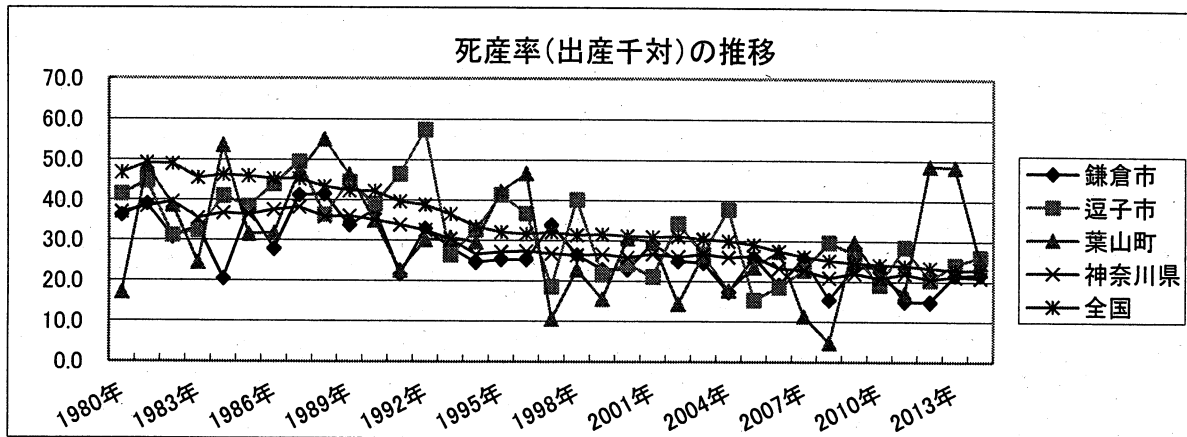

## 2 出生統計

### (1) 体重別出生数

(管内)

| 区分              | 総数    | 500g未満 | 500g～<br>999g | 1,000g～<br>1,499g | 1,500g～<br>1,999g | 2,000g～<br>2,499g | 2,500g～<br>2,999g | 3,000g～<br>3,499g | 3,500g～<br>3,999g | 4,000g～<br>4,499g | 4,500g～<br>4,999g | 5000g以上 | 不詳 | 平均<br>体重<br>(kg) |
|-----------------|-------|--------|---------------|-------------------|-------------------|-------------------|-------------------|-------------------|-------------------|-------------------|-------------------|---------|----|------------------|
| 1980年<br>(昭和55) | 2,872 | 4      | 5             | 27                | 109               | 732               | 1,362             | 547               | 81                | 5                 | —                 | —       | —  | 3.14             |
| 1985年<br>(昭和60) | 2,323 | 4      | 5             | 20                | 76                | 623               | 1,147             | 395               | 50                | 2                 | —                 | —       | 1  | 3.12             |
| 1990年<br>(平成2)  | 1,810 | 3      | 9             | 11                | 84                | 554               | 835               | 286               | 25                | 2                 | —                 | —       | 1  | 3.07             |
| 1995年<br>(平成7)  | 1,710 | —      | 7             | 5                 | 16                | 86                | 558               | 776               | 240               | 24                | 1                 | —       | 1  | 3.04             |
| 2000年<br>(平成12) | 1,828 | —      | 2             | 2                 | 31                | 111               | 659               | 780               | 220               | 23                | —                 | —       | —  | 4.04             |
| 2005年<br>(平成17) | 1,788 | —      | 3             | 3                 | 15                | 120               | 655               | 761               | 211               | 17                | 1                 | —       | 2  | 3.04             |
| 2010年<br>(平成22) | 1,914 | —      | 2             | 6                 | 17                | 130               | 729               | 784               | 222               | 22                | 1                 | —       | 1  | 3.04             |
| 2011年<br>(平成23) | 1,808 | —      | 6             | 3                 | 13                | 122               | 711               | 743               | 190               | 20                | —                 | —       | —  | 3.02             |
| 2012年<br>(平成24) | 1,846 | 1      | 2             | 10                | 27                | 135               | 742               | 745               | 171               | 10                | 3                 | —       | —  | 2.99             |
| 2013年<br>(平成25) | 1,799 | 1      | 3             | 4                 | 18                | 131               | 691               | 764               | 175               | 11                | 1                 | —       | —  | 3.01             |
| 2014年<br>(平成26) | 1,694 | —      | 4             | 8                 | 18                | 115               | 647               | 714               | 178               | 10                | —                 | —       | —  | 3.02             |

(鎌倉市)

| 区分              | 総数    | 500g未満 | 500g～<br>999g | 1,000g～<br>1,499g | 1,500g～<br>1,999g | 2,000g～<br>2,499g | 2,500g～<br>2,999g | 3,000g～<br>3,499g | 3,500g～<br>3,999g | 4,000g～<br>4,499g | 4,500g～<br>4,999g | 5000g以上 | 不詳 | 平均<br>体重<br>(kg) |
|-----------------|-------|--------|---------------|-------------------|-------------------|-------------------|-------------------|-------------------|-------------------|-------------------|-------------------|---------|----|------------------|
| 1980年<br>(昭和55) | 1,937 | 2      | 3             | 21                | 66                | 489               | 911               | 385               | 57                | 3                 | —                 | —       | —  | 3.14             |
| 1985年<br>(昭和60) | 1,554 | 2      | 1             | 14                | 47                | 428               | 772               | 250               | 38                | 2                 | —                 | —       | —  | 3.12             |
| 1990年<br>(平成2)  | 1,224 | 2      | 5             | 4                 | 63                | 358               | 576               | 194               | 19                | 2                 | —                 | —       | 1  | 3.09             |
| 1995年<br>(平成7)  | 1,116 | —      | 5             | 4                 | 7                 | 61                | 362               | 509               | 149               | 19                | —                 | —       | —  | 3.04             |
| 2000年<br>(平成12) | 1,197 | —      | 2             | 1                 | 19                | 76                | 423               | 508               | 150               | 18                | —                 | —       | —  | 3.06             |
| 2005年<br>(平成17) | 1,197 | —      | —             | 2                 | 9                 | 79                | 432               | 521               | 141               | 11                | 1                 | —       | 1  | 3.05             |
| 2010年<br>(平成22) | 1,276 | —      | 2             | 4                 | 14                | 77                | 478               | 537               | 145               | 17                | 1                 | —       | 1  | 3.05             |
| 2011年<br>(平成23) | 1,172 | —      | 4             | 3                 | 9                 | 79                | 459               | 478               | 126               | 14                | —                 | —       | —  | 3.03             |
| 2012年<br>(平成24) | 1,247 | 1      | 2             | 6                 | 18                | 99                | 505               | 483               | 123               | 8                 | 2                 | —       | —  | 2.99             |
| 2013年<br>(平成25) | 1,180 | —      | 3             | 3                 | 10                | 87                | 462               | 494               | 114               | 6                 | 1                 | —       | —  | 3.01             |
| 2014年<br>(平成26) | 1,126 | —      | 3             | 7                 | 18                | 69                | 431               | 464               | 126               | 8                 | —                 | —       | —  | 3.01             |



## (逗子市)

| 区分          | 総数  | 500g未満 | 500g~999g | 1,000g~1,499g | 1,500g~1,999g | 2,000g~2,499g | 2,500g~2,999g | 3,000g~3,499g | 3,500g~3,999g | 4,000g~4,499g | 4,500g~4,999g | 5000g以上 | 不詳   | 平均体重(kg) |
|-------------|-----|--------|-----------|---------------|---------------|---------------|---------------|---------------|---------------|---------------|---------------|---------|------|----------|
| 1980年(昭和55) | 647 | 2      | 1         | 6             | 30            | 168           | 312           | 110           | 17            | 1             | -             | -       | -    | 3.11     |
| 1985年(昭和60) | 524 | 1      | 1         | 4             | 16            | 138           | 255           | 98            | 10            | -             | -             | 1       | 3.12 |          |
| 1990年(平成2)  | 393 | 1      | 3         | 5             | 14            | 135           | 176           | 54            | 5             | -             | -             | -       | 3.02 |          |
| 1995年(平成7)  | 417 | -      | 2         | 1             | 3             | 16            | 126           | 196           | 68            | 4             | 1             | -       | -    | 3.08     |
| 2000年(平成12) | 443 | -      | -         | -             | 9             | 24            | 161           | 194           | 51            | 4             | -             | -       | -    | 3.05     |
| 2005年(平成17) | 383 | -      | 2         | 1             | 3             | 23            | 149           | 157           | 44            | 3             | -             | -       | 1    | 3.01     |
| 2010年(平成22) | 408 | -      | -         | 2             | 1             | 42            | 157           | 159           | 44            | 3             | -             | -       | -    | 3.01     |
| 2011年(平成23) | 408 | -      | 2         | -             | 3             | 29            | 173           | 158           | 38            | 5             | -             | -       | -    | 2.99     |
| 2012年(平成24) | 384 | -      | -         | 2             | 6             | 25            | 157           | 165           | 27            | 1             | 1             | -       | -    | 2.99     |
| 2013年(平成25) | 403 | 1      | -         | 1             | 5             | 27            | 150           | 180           | 35            | 4             | -             | -       | -    | 3.01     |
| 2014年(平成26) | 371 | -      | 1         | 1             | -             | 28            | 143           | 164           | 33            | 1             | -             | -       | -    | 3.01     |

## (葉山町)

| 区分          | 総数  | 500g未満 | 500g~999g | 1,000g~1,499g | 1,500g~1,999g | 2,000g~2,499g | 2,500g~2,999g | 3,000g~3,499g | 3,500g~3,999g | 4,000g~4,499g | 4,500g~4,999g | 5000g以上 | 不詳   | 平均体重(kg) |
|-------------|-----|--------|-----------|---------------|---------------|---------------|---------------|---------------|---------------|---------------|---------------|---------|------|----------|
| 1980年(昭和55) | 288 | -      | 1         | -             | 13            | 75            | 139           | 52            | 7             | 1             | -             | -       | -    | 3.14     |
| 1985年(昭和60) | 245 | 1      | 3         | 2             | 13            | 57            | 120           | 47            | 2             | -             | -             | -       | -    | 3.08     |
| 1990年(平成2)  | 193 | -      | 1         | 2             | 7             | 61            | 83            | 38            | 1             | -             | -             | -       | -    | 3.08     |
| 1995年(平成7)  | 181 | -      | -         | 6             | 9             | 70            | 71            | 23            | 1             | -             | -             | 1       | 2.97 |          |
| 2000年(平成12) | 190 | -      | 1         | 3             | 11            | 75            | 78            | 19            | 1             | 2             | -             | -       | -    | 3.03     |
| 2005年(平成17) | 208 | -      | 1         | 3             | 18            | 74            | 83            | 26            | 3             | -             | -             | -       | -    | 3.03     |
| 2010年(平成22) | 230 | -      | -         | 2             | 11            | 94            | 88            | 33            | 2             | -             | -             | -       | -    | 3.06     |
| 2011年(平成23) | 228 | -      | -         | 1             | 14            | 79            | 107           | 26            | 1             | -             | -             | -       | -    | 3.05     |
| 2012年(平成24) | 215 | -      | 2         | 3             | 11            | 80            | 97            | 21            | 1             | -             | -             | -       | -    | 3.00     |
| 2013年(平成25) | 216 | -      | 3         | 17            | 79            | 90            | 26            | 1             | -             | -             | -             | -       | -    | 3.04     |
| 2014年(平成26) | 197 | -      | -         | 18            | 73            | 86            | 19            | 1             | -             | -             | -             | -       | -    | 3.03     |

(2) 妊娠期間別出生数

(管内)

| 区分              | 総数    | 満22週<br>未満 | 満22週<br>～<br>満23週 | 満24週<br>～<br>満27週 | 満28週<br>～<br>満31週 | 満32週<br>～<br>満35週 | 満36週<br>～<br>満39週 | 満40週<br>～<br>満43週 | 満44週<br>以上 | 不詳 |
|-----------------|-------|------------|-------------------|-------------------|-------------------|-------------------|-------------------|-------------------|------------|----|
| 1980年<br>(昭和55) | 2,872 |            | 4                 |                   | 12                | 55                | 1,564             | 1,227             | 6          | 4  |
| 1985年<br>(昭和60) | 2,323 |            | 1                 |                   | 7                 | 43                | 1,241             | 1,029             | —          | 2  |
| 1990年<br>(平成2)  | 1,810 |            | 3                 |                   | 11                | 29                | 1,015             | 750               | 1          | 1  |
| 1995年<br>(平成7)  | 1,714 | —          | —                 | 4                 | 12                | 29                | 971               | 698               | —          | —  |
| 2000年<br>(平成12) | 1,830 | —          | —                 | 2                 | 3                 | 40                | 1,016             | 768               | —          | 1  |
| 2005年<br>(平成17) | 1,788 | —          | —                 | 2                 | 6                 | 25                | 1,031             | 721               | 1          | 2  |
| 2010年<br>(平成22) | 1,914 | —          | 1                 | 1                 | 9                 | 35                | 1,129             | 737               | —          | 2  |
| 2011年<br>(平成23) | 1,808 | —          | —                 | 4                 | 5                 | 24                | 1,110             | 664               | —          | 1  |
| 2012年<br>(平成24) | 1,846 | —          | 1                 | 1                 | 13                | 44                | 1,127             | 660               | —          | —  |
| 2013年<br>(平成25) | 1,799 | —          | 1                 | 3                 | 2                 | 33                | 1,128             | 632               | —          | —  |
| 2014年<br>(平成26) | 1,694 | —          | —                 | 1                 | 12                | 32                | 1,036             | 613               | —          | —  |

(鎌倉市)

| 区分              | 総数    | 満22週<br>未満 | 満22週<br>～<br>満23週 | 満24週<br>～<br>満27週 | 満28週<br>～<br>満31週 | 満32週<br>～<br>満35週 | 満36週<br>～<br>満39週 | 満40週<br>～<br>満43週 | 満44週<br>以上 | 不詳 |
|-----------------|-------|------------|-------------------|-------------------|-------------------|-------------------|-------------------|-------------------|------------|----|
| 1980年<br>(昭和55) | 1,937 |            | 1                 |                   | 10                | 33                | 1,050             | 834               | 5          | 4  |
| 1985年<br>(昭和60) | 1,554 |            | 1                 |                   | 4                 | 30                | 854               | 663               | —          | 2  |
| 1990年<br>(平成2)  | 1,224 |            | 3                 |                   | 5                 | 14                | 700               | 500               | 1          | 1  |
| 1995年<br>(平成7)  | 1,116 | —          | —                 | 4                 | 8                 | 14                | 622               | 468               | —          | —  |
| 2000年<br>(平成12) | 1,197 | —          | —                 | 2                 | 1                 | 26                | 641               | 527               | —          | —  |
| 2005年<br>(平成17) | 1,197 | —          | —                 | —                 | 3                 | 13                | 681               | 499               | —          | 1  |
| 2010年<br>(平成22) | 1,276 | —          | 1                 | 1                 | 7                 | 28                | 731               | 506               | —          | 2  |
| 2011年<br>(平成23) | 1,172 | —          | —                 | 3                 | 4                 | 16                | 686               | 462               | —          | 1  |
| 2012年<br>(平成24) | 1,247 | —          | 1                 | 1                 | 7                 | 30                | 753               | 455               | —          | —  |
| 2013年<br>(平成25) | 1,180 | —          | 1                 | 2                 | 1                 | 25                | 718               | 433               | —          | —  |
| 2014年<br>(平成26) | 1,126 | —          | —                 | —                 | 10                | 26                | 658               | 432               | —          | —  |

## (逗子市)

| 区分              | 総数  | 満22週<br>未満 | 満22週<br>～<br>満23週 | 満24週<br>～<br>満27週 | 満28週<br>～<br>満31週 | 満32週<br>～<br>満35週 | 満36週<br>～<br>満39週 | 満40週<br>～<br>満43週 | 満44週<br>以上 | 不詳 |
|-----------------|-----|------------|-------------------|-------------------|-------------------|-------------------|-------------------|-------------------|------------|----|
| 1980年<br>(昭和55) | 647 |            | 2                 |                   | 2                 | 17                | 349               | 276               | 1          | —  |
| 1985年<br>(昭和60) | 524 |            | —                 |                   | —                 | 6                 | 268               | 250               | —          | —  |
| 1990年<br>(平成2)  | 393 |            | —                 |                   | 5                 | 11                | 204               | 173               | —          | —  |
| 1995年<br>(平成7)  | 417 | —          | —                 | —                 | 2                 | 9                 | 245               | 161               | —          | —  |
| 2000年<br>(平成12) | 443 | —          | —                 | —                 | 1                 | 11                | 262               | 168               | —          | 1  |
| 2005年<br>(平成17) | 383 | —          | —                 | 1                 | 3                 | 8                 | 223               | 147               | 1          | —  |
| 2010年<br>(平成22) | 408 | —          | —                 | —                 | 2                 | 4                 | 267               | 135               | —          | —  |
| 2011年<br>(平成23) | 408 | —          | —                 | 1                 | 1                 | 8                 | 274               | 124               | —          | —  |
| 2012年<br>(平成24) | 384 | —          | —                 | —                 | 3                 | 10                | 234               | 137               | —          | —  |
| 2013年<br>(平成25) | 403 | —          | —                 | 1                 | 1                 | 7                 | 259               | 135               | —          | —  |
| 2014年<br>(平成26) | 371 | —          | —                 | 1                 | 2                 | 4                 | 235               | 129               | —          | —  |

## (葉山町)

| 区分              | 総数  | 満22週<br>未満 | 満22週<br>～<br>満23週 | 満24週<br>～<br>満27週 | 満28週<br>～<br>満31週 | 満32週<br>～<br>満35週 | 満36週<br>～<br>満39週 | 満40週<br>～<br>満43週 | 満44週<br>以上 | 不詳 |
|-----------------|-----|------------|-------------------|-------------------|-------------------|-------------------|-------------------|-------------------|------------|----|
| 1980年<br>(昭和55) | 288 |            | 1                 |                   | —                 | 5                 | 165               | 117               | —          | —  |
| 1985年<br>(昭和60) | 245 |            | —                 |                   | 3                 | 7                 | 119               | 116               | —          | —  |
| 1990年<br>(平成2)  | 193 |            | —                 |                   | 1                 | 4                 | 111               | 77                | —          | —  |
| 1995年<br>(平成7)  | 181 | —          | —                 | —                 | 2                 | 6                 | 104               | 69                | —          | —  |
| 2000年<br>(平成12) | 190 | —          | —                 | —                 | 1                 | 3                 | 113               | 73                | —          | —  |
| 2005年<br>(平成17) | 208 | —          | —                 | 1                 | —                 | 4                 | 127               | 75                | —          | 1  |
| 2010年<br>(平成22) | 230 | —          | —                 | —                 | —                 | 3                 | 131               | 96                | —          | —  |
| 2011年<br>(平成23) | 228 | —          | —                 | —                 | —                 | —                 | 150               | 78                | —          | —  |
| 2012年<br>(平成24) | 215 | —          | —                 | —                 | 3                 | 4                 | 140               | 68                | —          | —  |
| 2013年<br>(平成25) | 216 | —          | —                 | —                 | —                 | 1                 | 151               | 64                | —          | —  |
| 2014年<br>(平成26) | 197 | —          | —                 | —                 | —                 | 2                 | 143               | 52                | —          | —  |

資料：神奈川県衛生統計年報

(3) 母の年齢階級別出生数

(管内)

| 区分              | 総数    | 15歳未満 | 15～19歳 | 20～24歳 | 25～29歳 | 30～34歳 | 35～39歳 | 40～44歳 | 45～49歳 | 50～54歳 | 55歳以上 |
|-----------------|-------|-------|--------|--------|--------|--------|--------|--------|--------|--------|-------|
| 1980年<br>(昭和55) | 2,872 | —     | 15     | 329    | 1404   | 940    | 167    | 17     | —      | —      | —     |
| 1985年<br>(昭和60) | 2,323 | —     | 12     | 267    | 964    | 804    | 248    | 27     | 1      | —      | —     |
| 1990年<br>(平成2)  | 1,810 | —     | 12     | 185    | 745    | 651    | 186    | 31     | —      | —      | —     |
| 1995年<br>(平成7)  | 1,714 | —     | 11     | 184    | 650    | 622    | 218    | 29     | —      | —      | —     |
| 2000年<br>(平成12) | 1,830 | —     | 13     | 141    | 623    | 742    | 268    | 41     | 2      | —      | —     |
| 2005年<br>(平成17) | 1,788 | —     | 8      | 95     | 431    | 794    | 407    | 50     | 3      | —      | —     |
| 2010年<br>(平成22) | 1,914 | —     | 2      | 80     | 318    | 749    | 624    | 137    | 4      | —      | —     |
| 2011年<br>(平成23) | 1,808 | 1     | 10     | 67     | 320    | 695    | 592    | 122    | 1      | —      | —     |
| 2012年<br>(平成24) | 1,846 | —     | 10     | 77     | 285    | 695    | 608    | 166    | 4      | 1      | —     |
| 2013年<br>(平成25) | 1,799 | —     | 10     | 59     | 317    | 631    | 608    | 169    | 5      | —      | —     |
| 2014年<br>(平成26) | 1,694 | —     | 5      | 53     | 283    | 598    | 570    | 181    | 4      | —      | —     |

(鎌倉市)

| 区分              | 総数    | 15歳未満 | 15～19歳 | 20～24歳 | 25～29歳 | 30～34歳 | 35～39歳 | 40～44歳 | 45～49歳 | 50～54歳 | 55歳以上 |
|-----------------|-------|-------|--------|--------|--------|--------|--------|--------|--------|--------|-------|
| 1980年<br>(昭和55) | 1,937 | —     | 10     | 223    | 963    | 637    | 95     | 9      | —      | —      | —     |
| 1985年<br>(昭和60) | 1,554 | —     | 8      | 178    | 649    | 543    | 159    | 16     | 1      | —      | —     |
| 1990年<br>(平成2)  | 1,224 | —     | 8      | 116    | 504    | 441    | 133    | 22     | —      | —      | —     |
| 1995年<br>(平成7)  | 1,116 | —     | 7      | 107    | 428    | 415    | 143    | 16     | —      | —      | —     |
| 2000年<br>(平成12) | 1,197 | —     | 8      | 82     | 404    | 511    | 168    | 23     | 1      | —      | —     |
| 2005年<br>(平成17) | 1,197 | —     | 6      | 59     | 282    | 540    | 277    | 30     | 3      | —      | —     |
| 2010年<br>(平成22) | 1,276 | —     | 2      | 43     | 224    | 483    | 427    | 95     | 2      | —      | —     |
| 2011年<br>(平成23) | 1,172 | 1     | 5      | 43     | 202    | 473    | 370    | 77     | 1      | —      | —     |
| 2012年<br>(平成24) | 1,247 | —     | 6      | 44     | 194    | 484    | 403    | 114    | 1      | 1      | —     |
| 2013年<br>(平成25) | 1,180 | —     | 5      | 34     | 203    | 424    | 389    | 122    | 3      | —      | —     |
| 2014年<br>(平成26) | 1,126 | —     | 3      | 32     | 185    | 410    | 378    | 116    | 2      | —      | —     |

## (逗子市)

| 区分              | 総数  | 15歳未満 | 15～19歳 | 20～24歳 | 25～29歳 | 30～34歳 | 35～39歳 | 40～44歳 | 45～49歳 | 50～54歳 | 55歳以上 |
|-----------------|-----|-------|--------|--------|--------|--------|--------|--------|--------|--------|-------|
| 1980年<br>(昭和55) | 647 | —     | 5      | 79     | 307    | 207    | 44     | 5      | —      | —      | —     |
| 1985年<br>(昭和60) | 524 | —     | 4      | 61     | 221    | 181    | 52     | 5      | —      | —      | —     |
| 1990年<br>(平成2)  | 393 | —     | 4      | 45     | 160    | 144    | 37     | 3      | —      | —      | —     |
| 1995年<br>(平成7)  | 417 | —     | 3      | 47     | 162    | 133    | 59     | 13     | —      | —      | —     |
| 2000年<br>(平成12) | 443 | —     | 4      | 36     | 151    | 177    | 65     | 9      | 1      | —      | —     |
| 2005年<br>(平成17) | 383 | —     | 1      | 27     | 96     | 164    | 83     | 12     | —      | —      | —     |
| 2010年<br>(平成22) | 408 | —     | —      | 29     | 52     | 171    | 131    | 23     | 2      | —      | —     |
| 2011年<br>(平成23) | 408 | —     | 4      | 17     | 77     | 145    | 133    | 32     | —      | —      | —     |
| 2012年<br>(平成24) | 384 | —     | 4      | 23     | 64     | 128    | 136    | 28     | 1      | —      | —     |
| 2013年<br>(平成25) | 403 | —     | 3      | 22     | 82     | 131    | 136    | 28     | 1      | —      | —     |
| 2014年<br>(平成26) | 371 | —     | 2      | 13     | 81     | 121    | 112    | 40     | 2      | —      | —     |

## (葉山町)

| 区分               | 総数  | 15歳未満 | 15～19歳 | 20～24歳 | 25～29歳 | 30～34歳 | 35～39歳 | 40～44歳 | 45～49歳 | 50～54歳 | 55歳以上 |
|------------------|-----|-------|--------|--------|--------|--------|--------|--------|--------|--------|-------|
| 1980年<br>(昭和55年) | 288 | —     | —      | 27     | 134    | 96     | 28     | 3      | —      | —      | —     |
| 1985年<br>(昭和60年) | 245 | —     | —      | 28     | 94     | 80     | 37     | 6      | —      | —      | —     |
| 1990年<br>(平成2年)  | 193 | —     | —      | 24     | 81     | 66     | 16     | 6      | —      | —      | —     |
| 1995年<br>(平成7年)  | 181 | —     | 1      | 30     | 60     | 74     | 16     | —      | —      | —      | —     |
| 2000年<br>(平成12)  | 190 | —     | 1      | 23     | 68     | 54     | 35     | 9      | —      | —      | —     |
| 2005年<br>(平成17)  | 208 | —     | 1      | 9      | 53     | 90     | 47     | 8      | —      | —      | —     |
| 2010年<br>(平成22)  | 230 | —     | —      | 8      | 42     | 95     | 66     | 19     | —      | —      | —     |
| 2011年<br>(平成23)  | 228 | —     | 1      | 7      | 41     | 77     | 89     | 13     | —      | —      | —     |
| 2012年<br>(平成24)  | 215 | —     | —      | 10     | 27     | 83     | 69     | 24     | 2      | —      | —     |
| 2013年<br>(平成25)  | 216 | —     | 2      | 3      | 32     | 76     | 83     | 19     | 1      | —      | —     |
| 2014年<br>(平成26)  | 197 | —     | —      | 8      | 17     | 67     | 80     | 25     | —      | —      | —     |

資料：神奈川県衛生統計年報

(4) 出生順位別出生数

(管内)

| 区分              | 総数    | 第1児   | 第2児   | 第3児 | 第4児 | 第5児以上 |
|-----------------|-------|-------|-------|-----|-----|-------|
| 1980年<br>(昭和55) | 2,872 | 1,284 | 1,191 | 354 | 36  | 7     |
| 1985年<br>(昭和60) | 2,323 | 1,019 | 927   | 314 | 44  | 19    |
| 1990年<br>(平成2)  | 1,810 | 854   | 685   | 232 | 34  | 5     |
| 1995年<br>(平成7)  | 1,714 | 919   | 605   | 154 | 29  | 7     |
| 2000年<br>(平成12) | 1,830 | 974   | 676   | 151 | 22  | 7     |
| 2005年<br>(平成17) | 1,788 | 898   | 674   | 180 | 27  | 9     |
| 2010年<br>(平成22) | 1,914 | 933   | 735   | 205 | 28  | 13    |
| 2011年<br>(平成23) | 1,808 | 852   | 702   | 210 | 39  | 5     |
| 2012年<br>(平成24) | 1,846 | 909   | 675   | 214 | 41  | 7     |
| 2013年<br>(平成25) | 1,799 | 871   | 707   | 179 | 37  | 5     |
| 2014年<br>(平成26) | 1,694 | 805   | 658   | 190 | 33  | 8     |

(鎌倉市)

| 区分              | 総数    | 第1児 | 第2児 | 第3児 | 第4児 | 第5児以上 |
|-----------------|-------|-----|-----|-----|-----|-------|
| 1980年<br>(昭和55) | 1,937 | 877 | 796 | 233 | 26  | 5     |
| 1985年<br>(昭和60) | 1,554 | 663 | 635 | 209 | 33  | 14    |
| 1990年<br>(平成2)  | 1,224 | 572 | 460 | 165 | 22  | 5     |
| 1995年<br>(平成7)  | 1,116 | 612 | 383 | 102 | 16  | 3     |
| 2000年<br>(平成12) | 1,197 | 645 | 440 | 92  | 15  | 5     |
| 2009年<br>(平成21) | 1,286 | 629 | 467 | 157 | 25  | 8     |
| 2010年<br>(平成22) | 1,276 | 626 | 495 | 131 | 17  | 7     |
| 2011年<br>(平成23) | 1,172 | 566 | 454 | 122 | 28  | 2     |
| 2012年<br>(平成24) | 1,247 | 627 | 462 | 131 | 25  | 2     |
| 2013年<br>(平成25) | 1,180 | 579 | 451 | 118 | 28  | 4     |
| 2014年<br>(平成26) | 1,126 | 578 | 417 | 107 | 19  | 5     |

## (逗子市)

| 区分              | 総数  | 第1児 | 第2児 | 第3児 | 第4児 | 第5児以上 |
|-----------------|-----|-----|-----|-----|-----|-------|
| 1980年<br>(昭和55) | 647 | 296 | 263 | 80  | 6   | 2     |
| 1985年<br>(昭和60) | 524 | 260 | 187 | 69  | 6   | 2     |
| 1990年<br>(平成2)  | 393 | 198 | 147 | 41  | 7   | —     |
| 1995年<br>(平成7)  | 417 | 215 | 154 | 37  | 8   | 3     |
| 2000年<br>(平成12) | 443 | 230 | 166 | 42  | 4   | 1     |
| 2005年<br>(平成17) | 383 | 184 | 135 | 57  | 6   | 1     |
| 2010年<br>(平成22) | 408 | 198 | 159 | 43  | 6   | 2     |
| 2011年<br>(平成23) | 408 | 194 | 151 | 54  | 7   | 2     |
| 2012年<br>(平成24) | 384 | 200 | 131 | 46  | 5   | 2     |
| 2013年<br>(平成25) | 403 | 203 | 158 | 34  | 8   | —     |
| 2014年<br>(平成26) | 371 | 156 | 152 | 53  | 8   | 2     |

## (葉山町)

| 区分              | 総数  | 第1児 | 第2児 | 第3児 | 第4児 | 第5児以上 |
|-----------------|-----|-----|-----|-----|-----|-------|
| 1980年<br>(昭和55) | 288 | 111 | 132 | 41  | 4   | —     |
| 1985年<br>(昭和60) | 245 | 96  | 105 | 36  | 5   | 3     |
| 1990年<br>(平成2)  | 193 | 84  | 78  | 26  | 5   | —     |
| 1995年<br>(平成7年) | 181 | 92  | 68  | 15  | 5   | 1     |
| 2000年<br>(平成12) | 190 | 99  | 70  | 17  | 3   | 1     |
| 2005年<br>(平成17) | 208 | 96  | 76  | 28  | 5   | 3     |
| 2010年<br>(平成22) | 230 | 109 | 81  | 31  | 5   | 4     |
| 2011年<br>(平成23) | 228 | 92  | 97  | 34  | 4   | 1     |
| 2012年<br>(平成24) | 215 | 82  | 82  | 37  | 11  | 3     |
| 2013年<br>(平成25) | 216 | 89  | 98  | 27  | 1   | 1     |
| 2014年<br>(平成26) | 197 | 71  | 89  | 30  | 6   | 1     |

資料：神奈川県衛生統計年報

### 3 死亡統計

#### (1) 主要死因の年次推移

(管内・男女計)

| 区分          | 総数    |        | 悪性新生物 |       | 心疾患 |       | 脳血管疾患 |       | 肺炎  |       | 不慮の事故 |      | 老衰  |      | 3大死因の占める割合(%) |
|-------------|-------|--------|-------|-------|-----|-------|-------|-------|-----|-------|-------|------|-----|------|---------------|
|             | 数     | 率      | 数     | 率     | 数   | 率     | 数     | 率     | 数   | 率     | 数     | 率    | 数   | 率    |               |
| 1980年(昭和55) | 1,494 | 575.8  | 405   | 156.1 | 271 | 104.5 | 309   | 119.1 | 92  | 35.5  | 32    | 12.3 | 53  | 20.4 | 65.9          |
| 1985年(昭和60) | 1,630 | 621.2  | 435   | 165.8 | 296 | 112.8 | 316   | 120.4 | 113 | 43.1  | 55    | 21.0 | 40  | 15.2 | 64.2          |
| 1990年(平成2)  | 1,790 | 687.0  | 560   | 214.9 | 346 | 132.8 | 226   | 86.7  | 180 | 69.1  | 43    | 16.5 | 44  | 16.9 | 63.2          |
| 1995年(平成7)  | 2,074 | 807.7  | 652   | 253.9 | 298 | 116.0 | 315   | 122.7 | 164 | 63.9  | 83    | 32.3 | 51  | 19.9 | 61.0          |
| 2000年(平成12) | 2,160 | 846.1  | 669   | 262.1 | 298 | 116.7 | 342   | 134.0 | 208 | 81.5  | 73    | 28.6 | 65  | 25.5 | 60.6          |
| 2005年(平成17) | 2,349 | 901.0  | 726   | 278.5 | 371 | 142.3 | 264   | 101.3 | 273 | 104.7 | 55    | 21.1 | 77  | 29.5 | 57.9          |
| 2010年(平成22) | 2,723 | 1026.1 | 812   | 306.0 | 371 | 139.8 | 272   | 102.5 | 266 | 100.2 | 99    | 37.3 | 150 | 56.5 | 53.4          |
| 2011年(平成23) | 2,759 | 1039.4 | 799   | 301.0 | 438 | 165.0 | 254   | 95.7  | 246 | 92.7  | 90    | 33.9 | 151 | 56.9 | 54.0          |
| 2012年(平成24) | 2,842 | 1072.6 | 815   | 307.6 | 421 | 158.9 | 234   | 88.3  | 261 | 98.5  | 115   | 43.4 | 196 | 74.0 | 51.7          |
| 2013年(平成25) | 2,807 | 1063.6 | 848   | 321.3 | 421 | 159.5 | 242   | 91.7  | 223 | 84.5  | 97    | 36.8 | 247 | 93.6 | 53.8          |
| 2014年(平成26) | 2,756 | 1045.0 | 793   | 300.7 | 393 | 149.0 | 272   | 103.1 | 221 | 83.8  | 93    | 35.3 | 257 | 97.4 | 52.9          |

(管内・男性)

| 区分          | 総数    |        | 悪性新生物 |       | 心疾患 |       | 脳血管疾患 |       | 肺炎  |       | 不慮の事故 |      | 老衰 |      | 3大死因の占める割合(%) |
|-------------|-------|--------|-------|-------|-----|-------|-------|-------|-----|-------|-------|------|----|------|---------------|
|             | 数     | 率      | 数     | 率     | 数   | 率     | 数     | 率     | 数   | 率     | 数     | 率    | 数  | 率    |               |
| 1980年(昭和55) | 789   | 623.7  | 233   | 184.2 | 136 | 107.5 | 147   | 116.2 | 49  | 38.7  | 24    | 19.0 | 17 | 13.4 | 65.4          |
| 1985年(昭和60) | 881   | 690.0  | 269   | 210.7 | 157 | 123.0 | 138   | 108.1 | 63  | 49.3  | 37    | 29.0 | 15 | 11.7 | 64.0          |
| 1990年(平成2)  | 936   | 740.1  | 328   | 259.4 | 160 | 126.5 | 102   | 80.7  | 116 | 91.7  | 30    | 23.7 | 14 | 11.1 | 63.0          |
| 1995年(平成7)  | 1,106 | 893.6  | 379   | 306.2 | 146 | 118.0 | 144   | 116.3 | 90  | 72.7  | 51    | 41.2 | 13 | 10.5 | 60.5          |
| 2000年(平成12) | 1,138 | 929.7  | 394   | 321.9 | 148 | 120.9 | 152   | 124.2 | 117 | 95.6  | 37    | 30.2 | 24 | 19.6 | 61.0          |
| 2005年(平成17) | 1,279 | 1031.3 | 433   | 349.2 | 185 | 149.2 | 130   | 104.8 | 157 | 126.6 | 39    | 31.4 | 38 | 30.6 | 58.5          |
| 2010年(平成22) | 1,395 | 1114.4 | 482   | 385.1 | 163 | 130.2 | 111   | 88.7  | 151 | 120.6 | 59    | 47.1 | 39 | 31.2 | 54.2          |
| 2011年(平成23) | 1,361 | 1087.5 | 456   | 364.4 | 195 | 155.8 | 117   | 93.5  | 135 | 107.9 | 46    | 36.8 | 38 | 30.4 | 56.4          |
| 2012年(平成24) | 1,483 | 1187.8 | 456   | 365.2 | 203 | 162.6 | 111   | 88.9  | 145 | 116.1 | 70    | 56.1 | 56 | 44.9 | 51.9          |
| 2013年(平成25) | 1,426 | 1147.3 | 476   | 383.0 | 206 | 165.7 | 124   | 99.8  | 122 | 98.2  | 47    | 37.8 | 73 | 58.7 | 56.5          |
| 2014年(平成26) | 1,432 | 1154.1 | 492   | 396.5 | 203 | 163.6 | 116   | 93.5  | 124 | 99.9  | 55    | 44.3 | 67 | 54.0 | 56.6          |

(管内・女性)

| 区分          | 総数    |       | 悪性新生物 |       | 心疾患 |       | 脳血管疾患 |       | 肺炎  |      | 不慮の事故 |      | 老衰  |       | 3大死因の占める割合(%) |
|-------------|-------|-------|-------|-------|-----|-------|-------|-------|-----|------|-------|------|-----|-------|---------------|
|             | 数     | 率     | 数     | 率     | 数   | 率     | 数     | 率     | 数   | 率    | 数     | 率    | 数   | 率     |               |
| 1980年(昭和55) | 705   | 530.3 | 172   | 129.4 | 135 | 101.5 | 162   | 121.8 | 43  | 32.3 | 8     | 6.0  | 36  | 27.1  | 66.5          |
| 1985年(昭和60) | 749   | 556.1 | 166   | 123.2 | 139 | 103.2 | 178   | 132.2 | 50  | 37.1 | 18    | 13.4 | 25  | 18.6  | 64.5          |
| 1990年(平成2)  | 854   | 636.9 | 232   | 173.0 | 186 | 138.7 | 124   | 92.5  | 64  | 47.7 | 13    | 9.7  | 30  | 22.4  | 63.5          |
| 1995年(平成7)  | 968   | 727.7 | 273   | 205.2 | 152 | 114.3 | 171   | 128.6 | 74  | 55.6 | 32    | 24.1 | 38  | 28.6  | 61.6          |
| 2000年(平成12) | 1,022 | 769.1 | 275   | 207.0 | 150 | 112.9 | 190   | 143.0 | 91  | 68.5 | 36    | 27.1 | 41  | 30.9  | 60.2          |
| 2005年(平成17) | 1,070 | 782.7 | 293   | 214.3 | 186 | 136.1 | 134   | 98.0  | 116 | 84.9 | 16    | 11.7 | 39  | 28.5  | 57.3          |
| 2010年(平成22) | 1,328 | 947.2 | 330   | 235.4 | 208 | 148.4 | 161   | 114.8 | 115 | 82.0 | 40    | 28.5 | 111 | 79.2  | 52.6          |
| 2011年(平成23) | 1,398 | 996.5 | 343   | 244.5 | 243 | 173.2 | 137   | 97.7  | 111 | 79.1 | 44    | 31.4 | 113 | 80.5  | 51.7          |
| 2012年(平成24) | 1,359 | 970.0 | 359   | 256.2 | 218 | 155.6 | 123   | 87.8  | 116 | 82.8 | 45    | 32.1 | 140 | 99.9  | 51.5          |
| 2013年(平成25) | 1,381 | 989.0 | 372   | 266.4 | 215 | 154.0 | 118   | 84.5  | 101 | 72.3 | 50    | 35.8 | 174 | 124.6 | 51.0          |
| 2014年(平成26) | 1,324 | 948.0 | 301   | 215.5 | 190 | 136.0 | 156   | 111.7 | 97  | 69.5 | 38    | 27.2 | 190 | 136.0 | 48.9          |

(注) 率は人口10万人対



## (鎌倉市・男女計)

| 区分          | 総数    |        | 悪性新生物 |       | 心疾患 |       | 脳血管疾患 |       | 肺炎  |       | 不慮の事故 |      | 老衰  |      | 3大死因の占める割合(%) |
|-------------|-------|--------|-------|-------|-----|-------|-------|-------|-----|-------|-------|------|-----|------|---------------|
|             | 数     | 率      | 数     | 率     | 数   | 率     | 数     | 率     | 数   | 率     | 数     | 率    | 数   | 率    |               |
| 1980年(昭和55) | 937   | 542.8  | 264   | 152.9 | 171 | 99.1  | 186   | 107.8 | 58  | 33.6  | 21    | 12.2 | 38  | 22.0 | 66.3          |
| 1985年(昭和60) | 1,029 | 586.3  | 257   | 146.4 | 190 | 108.3 | 206   | 117.4 | 78  | 44.4  | 40    | 22.8 | 26  | 14.8 | 63.5          |
| 1990年(平成2)  | 1,175 | 674.1  | 374   | 214.6 | 236 | 135.4 | 143   | 82.0  | 116 | 66.5  | 27    | 15.5 | 35  | 20.1 | 64.1          |
| 1995年(平成7)  | 1,404 | 824.3  | 439   | 257.7 | 194 | 113.9 | 225   | 132.1 | 122 | 71.6  | 55    | 32.3 | 32  | 18.8 | 61.1          |
| 2000年(平成12) | 1,399 | 834.8  | 437   | 260.8 | 188 | 112.2 | 234   | 139.6 | 136 | 81.2  | 46    | 27.4 | 39  | 23.3 | 61.4          |
| 2005年(平成17) | 1,485 | 867.6  | 432   | 252.4 | 247 | 144.3 | 170   | 99.3  | 177 | 103.4 | 30    | 17.5 | 49  | 28.6 | 57.2          |
| 2010年(平成22) | 1,804 | 1034.9 | 548   | 314.4 | 244 | 140.0 | 173   | 99.2  | 181 | 103.8 | 73    | 41.9 | 92  | 52.8 | 53.5          |
| 2011年(平成23) | 1,786 | 1025.0 | 525   | 301.3 | 292 | 167.6 | 161   | 92.4  | 158 | 90.7  | 57    | 32.7 | 93  | 53.4 | 54.8          |
| 2012年(平成24) | 1,853 | 1064.0 | 530   | 304.3 | 272 | 156.2 | 147   | 84.4  | 170 | 97.6  | 69    | 39.6 | 130 | 74.6 | 51.2          |
| 2013年(平成25) | 1,859 | 1071.3 | 565   | 325.6 | 257 | 148.1 | 166   | 95.7  | 151 | 87.0  | 67    | 38.6 | 158 | 91.1 | 53.1          |
| 2014年(平成26) | 1,815 | 1045.9 | 502   | 289.3 | 267 | 153.9 | 182   | 104.9 | 137 | 78.9  | 58    | 33.4 | 169 | 97.4 | 52.4          |

## (鎌倉市・男性)

| 区分          | 総数  |        | 悪性新生物 |       | 心疾患 |       | 脳血管疾患 |       | 肺炎  |       | 不慮の事故 |      | 老衰 |      | 3大死因の占める割合(%) |
|-------------|-----|--------|-------|-------|-----|-------|-------|-------|-----|-------|-------|------|----|------|---------------|
|             | 数   | 率      | 数     | 率     | 数   | 率     | 数     | 率     | 数   | 率     | 数     | 率    | 数  | 率    |               |
| 1980年(昭和55) | 501 | 592.4  | 152   | 179.7 | 85  | 100.5 | 90    | 106.4 | 29  | 34.3  | 16    | 18.9 | 12 | 14.2 | 65.3          |
| 1985年(昭和60) | 565 | 658.0  | 167   | 194.5 | 102 | 118.8 | 92    | 107.1 | 44  | 51.2  | 28    | 32.6 | 9  | 10.5 | 63.9          |
| 1990年(平成2)  | 625 | 734.8  | 220   | 258.7 | 109 | 128.1 | 63    | 74.1  | 74  | 87.0  | 19    | 22.3 | 14 | 16.5 | 62.7          |
| 1995年(平成7)  | 752 | 913.5  | 250   | 303.7 | 96  | 116.6 | 101   | 122.7 | 66  | 80.2  | 34    | 41.3 | 9  | 10.9 | 59.4          |
| 2000年(平成12) | 737 | 915.2  | 250   | 310.4 | 98  | 121.7 | 106   | 131.6 | 72  | 89.4  | 26    | 32.3 | 18 | 22.4 | 61.6          |
| 2005年(平成17) | 815 | 1000.7 | 267   | 327.8 | 118 | 144.9 | 91    | 111.7 | 97  | 119.1 | 20    | 24.6 | 27 | 33.2 | 58.4          |
| 2010年(平成22) | 924 | 1123.6 | 323   | 392.8 | 102 | 124.0 | 75    | 91.2  | 102 | 124.0 | 47    | 57.2 | 24 | 29.2 | 54.1          |
| 2011年(平成23) | 882 | 1072.8 | 301   | 366.1 | 126 | 153.3 | 75    | 91.2  | 88  | 107.0 | 27    | 32.8 | 23 | 28.0 | 56.9          |
| 2012年(平成24) | 975 | 1187.0 | 306   | 372.5 | 126 | 153.4 | 75    | 91.3  | 94  | 114.4 | 43    | 52.3 | 38 | 46.3 | 52.0          |
| 2013年(平成25) | 941 | 1150.7 | 311   | 380.3 | 120 | 146.7 | 89    | 108.8 | 89  | 108.8 | 29    | 35.5 | 48 | 58.7 | 55.3          |
| 2014年(平成26) | 935 | 1144.3 | 316   | 386.7 | 137 | 167.7 | 80    | 97.9  | 72  | 88.1  | 31    | 37.9 | 46 | 56.3 | 57.0          |

## (鎌倉市・女性)

| 区分          | 総数  |        | 悪性新生物 |       | 心疾患 |       | 脳血管疾患 |       | 肺炎 |      | 不慮の事故 |      | 老衰  |       | 3大死因の占める割合(%) |
|-------------|-----|--------|-------|-------|-----|-------|-------|-------|----|------|-------|------|-----|-------|---------------|
|             | 数   | 率      | 数     | 率     | 数   | 率     | 数     | 率     | 数  | 率    | 数     | 率    | 数   | 率     |               |
| 1980年(昭和55) | 436 | 495.2  | 112   | 127.2 | 86  | 97.7  | 96    | 109.0 | 29 | 32.9 | 5     | 5.7  | 26  | 29.5  | 67.4          |
| 1985年(昭和60) | 464 | 517.7  | 90    | 100.4 | 88  | 98.2  | 114   | 127.2 | 34 | 37.9 | 12    | 13.4 | 17  | 19.0  | 62.9          |
| 1990年(平成2)  | 550 | 616.2  | 154   | 172.5 | 127 | 142.3 | 80    | 89.6  | 42 | 47.1 | 8     | 9.0  | 21  | 23.5  | 65.6          |
| 1995年(平成7)  | 652 | 740.9  | 189   | 214.8 | 98  | 111.4 | 124   | 140.9 | 56 | 63.6 | 21    | 23.9 | 23  | 26.1  | 63.0          |
| 2000年(平成12) | 662 | 760.5  | 187   | 214.8 | 90  | 103.4 | 128   | 147.0 | 64 | 73.5 | 20    | 23.0 | 21  | 24.1  | 61.2          |
| 2005年(平成17) | 670 | 746.8  | 165   | 183.9 | 129 | 143.8 | 79    | 88.1  | 80 | 89.2 | 10    | 11.1 | 22  | 24.5  | 55.7          |
| 2010年(平成22) | 880 | 955.7  | 225   | 244.4 | 142 | 154.2 | 98    | 106.4 | 79 | 85.8 | 26    | 28.2 | 68  | 73.8  | 52.8          |
| 2011年(平成23) | 904 | 982.2  | 224   | 243.4 | 166 | 180.4 | 86    | 93.4  | 70 | 76.1 | 30    | 32.6 | 70  | 76.1  | 52.7          |
| 2012年(平成24) | 878 | 954.1  | 224   | 243.4 | 146 | 158.7 | 72    | 78.2  | 76 | 82.6 | 26    | 28.3 | 92  | 100.0 | 50.3          |
| 2013年(平成25) | 918 | 1000.5 | 254   | 276.8 | 137 | 149.3 | 77    | 83.9  | 62 | 67.6 | 38    | 41.4 | 110 | 119.9 | 51.0          |
| 2014年(平成26) | 880 | 958.4  | 186   | 202.6 | 130 | 141.6 | 102   | 111.1 | 65 | 70.8 | 27    | 29.4 | 123 | 134.0 | 47.5          |

(注) 率は人口10万人対

## (逗子市・男女計)

| 区分          | 総数  |        | 悪性新生物 |       | 心疾患 |       | 脳血管疾患 |       | 肺炎 |       | 不慮の事故 |      | 老衰 |      | 3大死因の占める割合(%) |
|-------------|-----|--------|-------|-------|-----|-------|-------|-------|----|-------|-------|------|----|------|---------------|
|             | 数   | 率      | 数     | 率     | 数   | 率     | 数     | 率     | 数  | 率     | 数     | 率    | 数  | 率    |               |
| 1980年(昭和55) | 364 | 622.4  | 101   | 172.7 | 59  | 100.9 | 78    | 133.4 | 21 | 35.9  | 7     | 12.0 | 11 | 18.8 | 65.4          |
| 1985年(昭和60) | 416 | 721.5  | 125   | 216.8 | 75  | 130.1 | 80    | 138.8 | 22 | 38.2  | 12    | 20.8 | 9  | 15.6 | 67.3          |
| 1990年(平成2)  | 422 | 744.2  | 129   | 227.5 | 80  | 141.1 | 52    | 91.7  | 50 | 88.2  | 11    | 19.4 | 4  | 7.1  | 61.8          |
| 1995年(平成7)  | 444 | 784.8  | 131   | 231.5 | 70  | 123.7 | 60    | 106.0 | 32 | 56.6  | 23    | 40.7 | 14 | 24.7 | 58.8          |
| 2000年(平成12) | 514 | 897.3  | 158   | 275.8 | 79  | 137.9 | 68    | 118.7 | 48 | 83.8  | 18    | 31.4 | 21 | 36.7 | 59.3          |
| 2005年(平成17) | 599 | 1032.2 | 207   | 356.7 | 90  | 155.1 | 66    | 113.7 | 60 | 103.4 | 19    | 31.0 | 19 | 32.7 | 60.6          |
| 2010年(平成22) | 601 | 1030.8 | 180   | 308.7 | 82  | 140.6 | 57    | 97.8  | 59 | 101.2 | 14    | 24.0 | 45 | 77.2 | 53.1          |
| 2011年(平成23) | 638 | 1093.9 | 190   | 325.8 | 91  | 156.0 | 62    | 106.3 | 58 | 99.4  | 22    | 37.7 | 38 | 65.2 | 53.8          |
| 2012年(平成24) | 667 | 1150.3 | 175   | 301.8 | 110 | 189.7 | 60    | 103.5 | 63 | 108.7 | 38    | 65.5 | 46 | 79.3 | 51.7          |
| 2013年(平成25) | 576 | 995.52 | 176   | 304.2 | 106 | 183.2 | 50    | 86.4  | 45 | 77.8  | 19    | 32.8 | 37 | 62.9 | 57.6          |
| 2014年(平成26) | 612 | 1060.1 | 193   | 334.3 | 85  | 147.2 | 61    | 105.7 | 56 | 97.0  | 19    | 32.9 | 55 | 95.3 | 55.4          |

## (逗子市・男性)

| 区分          | 総数  |        | 悪性新生物 |       | 心疾患 |       | 脳血管疾患 |       | 肺炎 |       | 不慮の事故 |      | 老衰 |      | 3大死因の占める割合(%) |
|-------------|-----|--------|-------|-------|-----|-------|-------|-------|----|-------|-------|------|----|------|---------------|
|             | 数   | 率      | 数     | 率     | 数   | 率     | 数     | 率     | 数  | 率     | 数     | 率    | 数  | 率    |               |
| 1980年(昭和55) | 187 | 662.6  | 56    | 198.4 | 30  | 106.3 | 35    | 124.0 | 14 | 49.6  | 6     | 21.3 | 3  | 10.6 | 64.7          |
| 1985年(昭和60) | 218 | 787.6  | 71    | 256.5 | 40  | 144.5 | 31    | 112.0 | 13 | 47.0  | 7     | 25.3 | 5  | 18.1 | 65.1          |
| 1990年(平成2)  | 221 | 813.0  | 74    | 272.2 | 38  | 139.8 | 24    | 88.3  | 35 | 128.8 | 7     | 25.8 | -  | -    | 61.5          |
| 1995年(平成7)  | 231 | 849.1  | 79    | 290.4 | 32  | 117.6 | 29    | 106.6 | 18 | 66.2  | 14    | 51.5 | 3  | 11.0 | 60.6          |
| 2000年(平成12) | 288 | 1050.0 | 106   | 386.5 | 38  | 138.5 | 31    | 113.0 | 31 | 113.0 | 8     | 29.2 | 6  | 21.9 | 60.8          |
| 2005年(平成17) | 316 | 1142.8 | 113   | 408.7 | 47  | 170.0 | 28    | 101.3 | 37 | 133.8 | 13    | 47.0 | 6  | 21.7 | 59.5          |
| 2010年(平成22) | 313 | 1137.6 | 110   | 399.8 | 36  | 130.8 | 25    | 90.9  | 31 | 112.7 | 7     | 25.4 | 13 | 47.2 | 54.6          |
| 2011年(平成23) | 311 | 1130.9 | 106   | 385.4 | 42  | 152.7 | 30    | 109.1 | 32 | 116.4 | 10    | 36.4 | 8  | 29.1 | 57.2          |
| 2012年(平成24) | 323 | 1183.6 | 83    | 304.2 | 54  | 197.9 | 28    | 102.6 | 29 | 106.3 | 21    | 77.0 | 13 | 47.6 | 51.1          |
| 2013年(平成25) | 297 | 1091.1 | 102   | 374.7 | 56  | 205.7 | 20    | 73.5  | 21 | 77.2  | 12    | 44.1 | 11 | 40.4 | 59.9          |
| 2014年(平成26) | 326 | 1203.3 | 114   | 420.8 | 50  | 184.5 | 25    | 92.3  | 34 | 125.5 | 14    | 51.7 | 12 | 44.3 | 58.0          |

## (逗子市・女性)

| 区分          | 総数  |        | 悪性新生物 |       | 心疾患 |       | 脳血管疾患 |       | 肺炎 |       | 不慮の事故 |      | 老衰 |       | 3大死因の占める割合(%) |
|-------------|-----|--------|-------|-------|-----|-------|-------|-------|----|-------|-------|------|----|-------|---------------|
|             | 数   | 率      | 数     | 率     | 数   | 率     | 数     | 率     | 数  | 率     | 数     | 率    | 数  | 率     |               |
| 1980年(昭和55) | 177 | 585.0  | 45    | 148.7 | 29  | 95.8  | 43    | 142.1 | 7  | 23.1  | 1     | 3.3  | 8  | 26.4  | 66.1          |
| 1985年(昭和60) | 198 | 660.5  | 54    | 180.1 | 35  | 116.8 | 49    | 163.5 | 9  | 30.0  | 5     | 16.7 | 4  | 13.3  | 69.7          |
| 1990年(平成2)  | 201 | 680.9  | 55    | 186.3 | 42  | 142.3 | 28    | 94.8  | 15 | 50.8  | 4     | 13.5 | 4  | 13.5  | 62.2          |
| 1995年(平成7)  | 213 | 725.2  | 52    | 177.0 | 38  | 129.4 | 31    | 105.5 | 14 | 47.7  | 9     | 30.6 | 11 | 37.4  | 56.8          |
| 2000年(平成12) | 226 | 757.0  | 52    | 174.2 | 41  | 137.3 | 37    | 123.9 | 17 | 56.9  | 10    | 33.5 | 15 | 50.2  | 57.5          |
| 2005年(平成17) | 283 | 931.5  | 94    | 309.4 | 43  | 141.5 | 38    | 125.1 | 23 | 75.7  | 5     | 16.5 | 13 | 42.8  | 61.8          |
| 2010年(平成22) | 288 | 935.4  | 70    | 227.4 | 46  | 149.4 | 32    | 103.9 | 28 | 90.9  | 7     | 22.7 | 32 | 103.9 | 51.4          |
| 2011年(平成23) | 327 | 1060.9 | 84    | 272.5 | 49  | 159.0 | 32    | 103.8 | 26 | 84.4  | 12    | 38.9 | 30 | 97.3  | 50.5          |
| 2012年(平成24) | 344 | 1122.7 | 92    | 300.3 | 56  | 182.8 | 32    | 104.4 | 34 | 111.0 | 17    | 55.5 | 33 | 107.7 | 52.3          |
| 2013年(平成25) | 279 | 910.6  | 74    | 241.5 | 50  | 163.2 | 30    | 97.9  | 24 | 78.3  | 7     | 22.8 | 26 | 84.9  | 55.2          |
| 2014年(平成26) | 286 | 933.5  | 79    | 257.9 | 35  | 114.2 | 36    | 117.5 | 22 | 71.8  | 5     | 16.3 | 43 | 140.4 | 52.4          |

(注) 率は人口10万人対

## (葉山町・男女計)

| 区分          | 総数  |        | 悪性新生物 |       | 心疾患 |       | 脳血管疾患 |       | 肺炎 |       | 不慮の事故 |      | 老衰 |       | 3大死因の占める割合(%) |
|-------------|-----|--------|-------|-------|-----|-------|-------|-------|----|-------|-------|------|----|-------|---------------|
|             | 数   | 率      | 数     | 率     | 数   | 率     | 数     | 率     | 数  | 率     | 数     | 率    | 数  | 率     |               |
| 1980年(昭和55) | 193 | 680.5  | 40    | 141.0 | 41  | 144.6 | 45    | 158.7 | 13 | 45.8  | 4     | 14.1 | 4  | 14.1  | 65.3          |
| 1985年(昭和60) | 185 | 632.9  | 53    | 181.3 | 31  | 106.1 | 30    | 102.6 | 13 | 44.5  | 3     | 10.3 | 5  | 17.1  | 61.6          |
| 1990年(平成2)  | 193 | 653.4  | 57    | 193.0 | 30  | 101.6 | 31    | 105.0 | 14 | 47.4  | 5     | 16.9 | 5  | 16.9  | 61.1          |
| 1995年(平成7)  | 226 | 756.3  | 82    | 274.4 | 34  | 113.8 | 30    | 100.4 | 10 | 33.5  | 5     | 16.7 | 5  | 16.7  | 64.6          |
| 2000年(平成12) | 247 | 812.2  | 74    | 243.3 | 31  | 101.9 | 40    | 131.5 | 24 | 78.9  | 9     | 29.6 | 5  | 16.4  | 58.7          |
| 2005年(平成17) | 265 | 840.4  | 87    | 275.9 | 34  | 107.8 | 28    | 88.8  | 36 | 114.2 | 7     | 22.2 | 9  | 28.5  | 56.2          |
| 2010年(平成22) | 318 | 970.5  | 84    | 256.4 | 45  | 137.3 | 42    | 128.2 | 26 | 79.4  | 12    | 36.6 | 13 | 39.7  | 53.8          |
| 2011年(平成23) | 335 | 1019.4 | 84    | 255.6 | 55  | 167.4 | 31    | 94.3  | 30 | 91.3  | 11    | 33.5 | 20 | 60.9  | 50.7          |
| 2012年(平成24) | 322 | 989.4  | 110   | 338.0 | 39  | 119.8 | 27    | 83.0  | 28 | 86.0  | 8     | 24.6 | 20 | 61.5  | 54.7          |
| 2013年(平成25) | 372 | 1143.0 | 107   | 328.8 | 58  | 178.2 | 26    | 79.9  | 27 | 83.0  | 11    | 33.8 | 52 | 159.8 | 51.3          |
| 2014年(平成26) | 329 | 1013.0 | 98    | 301.7 | 41  | 126.2 | 29    | 89.3  | 28 | 86.2  | 16    | 49.3 | 33 | 101.6 | 51.1          |

## (葉山町・男性)

| 区分          | 総数  |        | 悪性新生物 |       | 心疾患 |       | 脳血管疾患 |       | 肺炎 |       | 不慮の事故 |      | 老衰 |      | 3大死因の占める割合(%) |
|-------------|-----|--------|-------|-------|-----|-------|-------|-------|----|-------|-------|------|----|------|---------------|
|             | 数   | 率      | 数     | 率     | 数   | 率     | 数     | 率     | 数  | 率     | 数     | 率    | 数  | 率    |               |
| 1980年(昭和55) | 101 | 737.0  | 25    | 182.4 | 21  | 153.2 | 22    | 160.5 | 6  | 43.8  | 2     | 14.6 | 2  | 14.6 | 67.3          |
| 1985年(昭和60) | 98  | 693.1  | 31    | 219.3 | 15  | 106.1 | 15    | 106.1 | 6  | 42.4  | 2     | 14.1 | 1  | 7.1  | 62.2          |
| 1990年(平成2)  | 90  | 632.5  | 34    | 238.9 | 13  | 91.4  | 15    | 105.4 | 7  | 49.2  | 4     | 28.1 | -  | -    | 68.9          |
| 1995年(平成7)  | 123 | 863.5  | 50    | 351.0 | 18  | 126.4 | 14    | 98.3  | 6  | 42.1  | 3     | 21.1 | 1  | 7.0  | 66.7          |
| 2000年(平成12) | 113 | 782.4  | 38    | 263.1 | 12  | 83.1  | 15    | 103.9 | 14 | 96.9  | 3     | 20.8 | -  | -    | 57.3          |
| 2005年(平成17) | 148 | 992.0  | 53    | 355.3 | 20  | 134.1 | 11    | 73.7  | 23 | 154.2 | 6     | 40.2 | 5  | 33.5 | 56.8          |
| 2010年(平成22) | 158 | 1024.2 | 49    | 317.6 | 25  | 162.1 | 11    | 71.3  | 18 | 116.7 | 5     | 32.4 | 2  | 13.0 | 53.8          |
| 2011年(平成23) | 168 | 1088.9 | 49    | 317.6 | 27  | 175.0 | 12    | 77.8  | 15 | 97.2  | 9     | 58.3 | 7  | 45.4 | 52.4          |
| 2012年(平成24) | 185 | 1208.8 | 67    | 437.8 | 23  | 150.3 | 8     | 52.3  | 22 | 143.7 | 6     | 39.2 | 5  | 32.7 | 53.0          |
| 2013年(平成25) | 188 | 1228.4 | 63    | 411.6 | 30  | 196.0 | 15    | 98.0  | 12 | 78.4  | 6     | 39.2 | 14 | 91.5 | 57.4          |
| 2014年(平成26) | 171 | 1119.0 | 62    | 405.7 | 16  | 104.7 | 11    | 72.0  | 18 | 117.8 | 10    | 65.4 | 9  | 58.9 | 52.0          |

## (葉山町・女性)

| 区分          | 総数  |        | 悪性新生物 |       | 心疾患 |       | 脳血管疾患 |       | 肺炎 |      | 不慮の事故 |      | 老衰 |       | 3大死因の占める割合(%) |
|-------------|-----|--------|-------|-------|-----|-------|-------|-------|----|------|-------|------|----|-------|---------------|
|             | 数   | 率      | 数     | 率     | 数   | 率     | 数     | 率     | 数  | 率    | 数     | 率    | 数  | 率     |               |
| 1980年(昭和55) | 92  | 627.8  | 15    | 102.4 | 20  | 136.5 | 23    | 156.9 | 7  | 47.8 | 2     | 13.6 | 2  | 13.6  | 63.0          |
| 1985年(昭和60) | 87  | 576.5  | 22    | 145.8 | 16  | 106.0 | 15    | 99.4  | 7  | 46.4 | 1     | 6.6  | 4  | 26.5  | 60.9          |
| 1990年(平成2)  | 103 | 672.9  | 23    | 150.3 | 17  | 111.1 | 16    | 104.5 | 7  | 45.7 | 1     | 6.5  | 5  | 32.7  | 54.4          |
| 1995年(平成7)  | 103 | 658.7  | 32    | 204.6 | 16  | 102.3 | 16    | 102.3 | 4  | 25.6 | 2     | 12.8 | 4  | 25.6  | 62.1          |
| 2000年(平成12) | 134 | 839.0  | 36    | 225.4 | 19  | 119.0 | 25    | 156.5 | 10 | 62.6 | 6     | 37.6 | 5  | 31.3  | 59.7          |
| 2005年(平成17) | 117 | 704.3  | 34    | 204.7 | 14  | 84.3  | 17    | 102.3 | 13 | 78.3 | 1     | 6.0  | 4  | 24.1  | 55.6          |
| 2010年(平成22) | 160 | 922.7  | 35    | 201.8 | 20  | 115.3 | 31    | 178.8 | 8  | 46.1 | 7     | 40.4 | 11 | 63.4  | 53.8          |
| 2011年(平成23) | 167 | 958.0  | 35    | 200.8 | 28  | 114.7 | 19    | 177.8 | 15 | 86.0 | 2     | 11.5 | 13 | 74.6  | 49.1          |
| 2012年(平成24) | 137 | 794.7  | 43    | 249.4 | 16  | 92.8  | 19    | 110.2 | 6  | 34.8 | 2     | 11.6 | 15 | 87.0  | 56.9          |
| 2013年(平成25) | 184 | 1067.3 | 44    | 255.2 | 28  | 162.4 | 11    | 63.8  | 15 | 87.0 | 5     | 29.0 | 38 | 220.4 | 45.1          |
| 2014年(平成26) | 158 | 918.8  | 36    | 209.3 | 25  | 145.4 | 18    | 104.7 | 10 | 58.1 | 6     | 34.9 | 24 | 139.6 | 50.0          |

(注) 率は人口10万人対

資料：神奈川県衛生統計年報

主要死因の年次推移(管内)

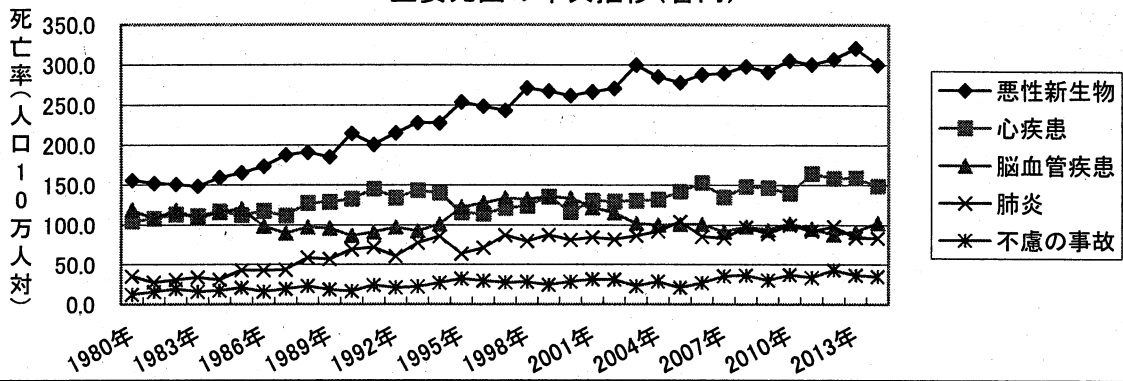

主要死因の年次推移(鎌倉市)

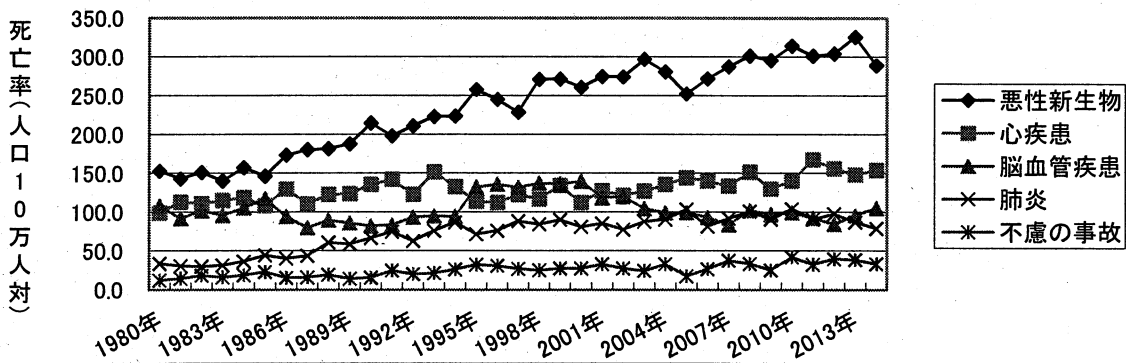

主要死因の年次推移(逗子市)

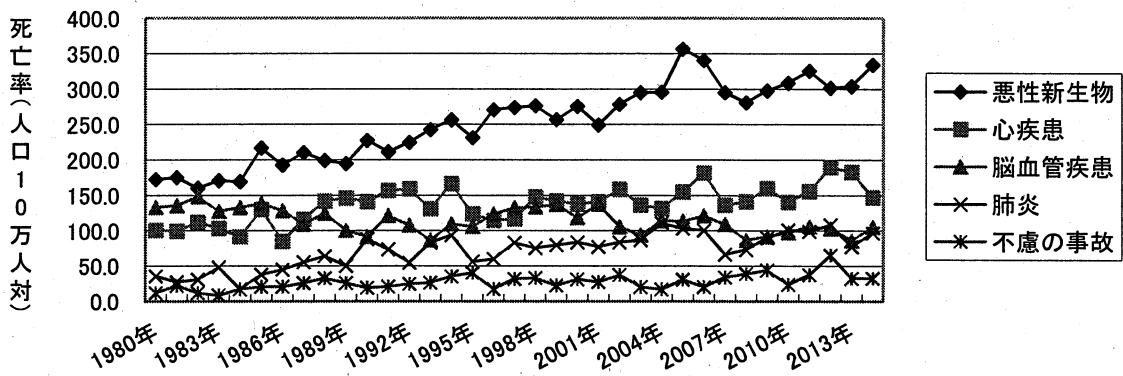

主要死因の年次推移(葉山町)

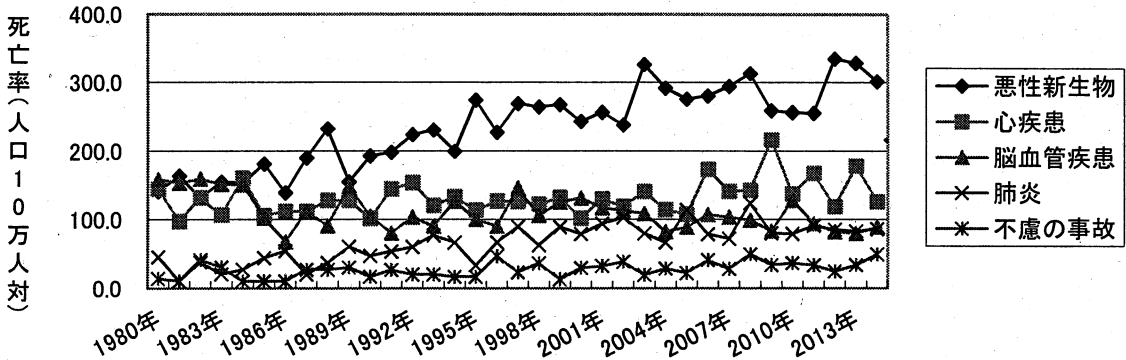

(2) 悪性新生物主要部位別死亡の年次推移  
(管内・男女計)

| 区分          | 総計  |       | 食道 |      | 胃   |      | 大腸  |      | 肝  |      | 膵  |      | 肺・気管支 |      |
|-------------|-----|-------|----|------|-----|------|-----|------|----|------|----|------|-------|------|
|             | 数   | 率     | 数  | 率    | 数   | 率    | 数   | 率    | 数  | 率    | 数  | 率    | 数     | 率    |
| 1980年(昭和55) | 405 | 156.1 | 22 | 8.5  | 110 | 42.4 | 25  | 9.6  | 27 | 10.4 | 19 | 7.3  | 39    | 15.0 |
| 1985年(昭和60) | 435 | 165.8 | 18 | 6.9  | 104 | 39.6 | 22  | 8.4  | 37 | 14.1 | 34 | 13.0 | 60    | 22.9 |
| 1990年(平成2)  | 560 | 214.9 | 28 | 10.7 | 121 | 46.4 | 26  | 10.0 | 50 | 19.2 | 36 | 13.8 | 77    | 29.6 |
| 1995年(平成7)  | 652 | 253.9 | 32 | 12.5 | 93  | 36.2 | 91  | 35.4 | 59 | 23.0 | 38 | 14.8 | 105   | 40.9 |
| 2000年(平成12) | 669 | 262.1 | 35 | 13.7 | 107 | 41.9 | 80  | 31.3 | 70 | 27.4 | 41 | 16.1 | 105   | 41.1 |
| 2005年(平成17) | 726 | 278.5 | 27 | 10.4 | 114 | 43.7 | 92  | 35.3 | 67 | 25.7 | 41 | 15.7 | 138   | 52.9 |
| 2010年(平成22) | 812 | 306.0 | 31 | 11.7 | 111 | 41.8 | 98  | 36.9 | 55 | 20.7 | 70 | 26.4 | 150   | 56.5 |
| 2011年(平成23) | 799 | 301.0 | 28 | 10.5 | 103 | 38.8 | 104 | 39.2 | 55 | 20.7 | 84 | 31.6 | 112   | 42.2 |
| 2012年(平成24) | 815 | 307.6 | 32 | 12.1 | 95  | 35.9 | 110 | 41.5 | 62 | 23.4 | 65 | 24.5 | 136   | 51.3 |
| 2013年(平成25) | 848 | 321.3 | 36 | 13.6 | 115 | 43.6 | 106 | 40.2 | 60 | 22.7 | 73 | 27.7 | 129   | 48.9 |
| 2014年(平成26) | 793 | 300.7 | 35 | 13.3 | 90  | 34.1 | 99  | 37.5 | 50 | 19.0 | 78 | 29.6 | 147   | 55.7 |

(管内・男性)

| 区分          | 総計  |       | 食道 |      | 胃  |      | 大腸 |      | 肝  |      | 膵  |      | 肺・気管支 |      |
|-------------|-----|-------|----|------|----|------|----|------|----|------|----|------|-------|------|
|             | 数   | 率     | 数  | 率    | 数  | 率    | 数  | 率    | 数  | 率    | 数  | 率    | 数     | 率    |
| 1980年(昭和55) | 233 | 184.2 | 17 | 13.4 | 64 | 50.6 | 14 | 11.1 | 16 | 12.6 | 8  | 6.3  | 28    | 22.1 |
| 1985年(昭和60) | 269 | 210.7 | 16 | 12.5 | 65 | 50.9 | 12 | 9.4  | 29 | 22.7 | 27 | 21.1 | 52    | 40.7 |
| 1990年(平成2)  | 328 | 259.4 | 26 | 20.6 | 75 | 59.3 | 19 | 15.0 | 30 | 23.7 | 25 | 19.8 | 53    | 41.9 |
| 1995年(平成7)  | 379 | 306.2 | 28 | 22.6 | 63 | 50.9 | 47 | 38.0 | 46 | 37.2 | 16 | 12.9 | 76    | 61.4 |
| 2000年(平成12) | 394 | 321.9 | 25 | 20.4 | 58 | 47.4 | 47 | 38.4 | 51 | 41.7 | 18 | 14.7 | 71    | 58.0 |
| 2005年(平成17) | 433 | 349.2 | 20 | 16.1 | 69 | 55.6 | 49 | 39.5 | 44 | 35.5 | 21 | 16.9 | 95    | 76.6 |
| 2010年(平成22) | 482 | 385.1 | 25 | 20.0 | 70 | 55.9 | 54 | 43.1 | 39 | 31.2 | 37 | 29.6 | 110   | 87.9 |
| 2011年(平成23) | 456 | 364.4 | 25 | 20.0 | 68 | 54.3 | 49 | 39.2 | 39 | 31.2 | 37 | 29.6 | 78    | 62.3 |
| 2012年(平成24) | 456 | 365.2 | 27 | 21.6 | 61 | 48.9 | 51 | 40.8 | 41 | 32.8 | 29 | 23.2 | 94    | 75.3 |
| 2013年(平成25) | 476 | 383.0 | 28 | 22.5 | 74 | 59.5 | 43 | 34.6 | 36 | 29.0 | 33 | 26.5 | 89    | 71.6 |
| 2014年(平成26) | 492 | 396.5 | 30 | 24.2 | 59 | 47.5 | 51 | 41.1 | 42 | 33.8 | 44 | 35.5 | 105   | 84.6 |

(管内・女性)

| 区分          | 総計  |       | 食道 |     | 胃  |      | 大腸 |      | 肝  |      | 膵  |      | 肺・気管支 |      | 乳房 |      | 子宮 |      |
|-------------|-----|-------|----|-----|----|------|----|------|----|------|----|------|-------|------|----|------|----|------|
|             | 数   | 率     | 数  | 率   | 数  | 率    | 数  | 率    | 数  | 率    | 数  | 率    | 数     | 率    | 数  | 率    | 数  | 率    |
| 1980年(昭和55) | 172 | 129.4 | 5  | 3.8 | 46 | 34.6 | 11 | 8.3  | 11 | 8.3  | 11 | 8.3  | 11    | 8.3  | 21 | 15.8 | 8  | 6.0  |
| 1985年(昭和60) | 166 | 123.2 | 2  | 1.5 | 39 | 29.0 | 10 | 7.4  | 8  | 5.9  | 7  | 5.2  | 8     | 5.9  | 18 | 13.4 | 10 | 7.4  |
| 1990年(平成2)  | 232 | 173.0 | 2  | 1.5 | 46 | 34.3 | 7  | 5.2  | 20 | 14.9 | 11 | 8.2  | 24    | 17.9 | 28 | 20.9 | 11 | 8.2  |
| 1995年(平成7)  | 273 | 205.2 | 4  | 3.0 | 30 | 22.6 | 44 | 33.1 | 13 | 9.8  | 22 | 16.5 | 29    | 21.8 | 40 | 30.1 | 11 | 8.3  |
| 2000年(平成12) | 275 | 207.0 | 10 | 7.5 | 49 | 36.9 | 33 | 24.8 | 19 | 14.3 | 23 | 17.3 | 34    | 25.6 | 25 | 18.8 | 5  | 3.8  |
| 2005年(平成17) | 293 | 214.3 | 7  | 5.1 | 45 | 32.9 | 43 | 31.5 | 23 | 16.8 | 20 | 14.6 | 43    | 31.5 | 19 | 13.9 | 7  | 5.1  |
| 2010年(平成22) | 330 | 235.4 | 6  | 4.3 | 41 | 29.2 | 44 | 31.4 | 16 | 11.4 | 33 | 23.5 | 40    | 28.5 | 35 | 25.0 | 8  | 5.7  |
| 2011年(平成23) | 343 | 244.5 | 3  | 2.1 | 35 | 24.9 | 55 | 39.2 | 16 | 11.4 | 47 | 33.5 | 34    | 24.2 | 43 | 30.7 | 8  | 5.7  |
| 2012年(平成24) | 359 | 256.2 | 5  | 3.6 | 34 | 24.3 | 59 | 42.1 | 21 | 15.0 | 36 | 25.7 | 42    | 30.0 | 30 | 21.4 | 22 | 15.7 |
| 2013年(平成25) | 372 | 266.4 | 8  | 5.7 | 41 | 29.4 | 63 | 45.1 | 24 | 17.2 | 40 | 28.6 | 40    | 28.6 | 44 | 31.5 | 13 | 9.3  |
| 2014年(平成26) | 301 | 215.5 | 5  | 3.6 | 31 | 22.2 | 48 | 34.4 | 8  | 5.7  | 34 | 24.3 | 42    | 30.1 | 35 | 25.1 | 17 | 12.2 |

(注) 大腸は結腸と直腸S状結腸移行部及び直腸を肝は肝と肝内胆管を示す  
率は人口10万対

## (鎌倉市・男女計)

| 区分          | 総計  |       | 食道 |      | 胃  |      | 大腸 |      | 肝  |      | 膵  |      | 肺・気管支 |      |
|-------------|-----|-------|----|------|----|------|----|------|----|------|----|------|-------|------|
|             | 数   | 率     | 数  | 率    | 数  | 率    | 数  | 率    | 数  | 率    | 数  | 率    | 数     | 率    |
| 1980年(昭和55) | 264 | 152.9 | 13 | 7.5  | 63 | 36.5 | 21 | 12.2 | 16 | 9.3  | 14 | 8.1  | 23    | 13.3 |
| 1985年(昭和60) | 257 | 146.4 | 12 | 6.8  | 61 | 34.8 | 13 | 7.4  | 26 | 14.8 | 21 | 12.0 | 38    | 21.7 |
| 1990年(平成2)  | 374 | 214.6 | 16 | 9.2  | 73 | 41.9 | 21 | 12.0 | 36 | 20.7 | 30 | 17.2 | 49    | 28.1 |
| 1995年(平成7)  | 439 | 257.7 | 19 | 11.2 | 59 | 34.6 | 65 | 38.2 | 42 | 24.7 | 26 | 15.3 | 73    | 42.9 |
| 2000年(平成12) | 437 | 260.8 | 25 | 14.9 | 77 | 45.9 | 51 | 30.4 | 44 | 26.3 | 26 | 15.5 | 68    | 40.6 |
| 2005年(平成17) | 432 | 252.4 | 19 | 10.5 | 63 | 36.8 | 55 | 32.1 | 35 | 20.4 | 23 | 13.4 | 80    | 46.7 |
| 2010年(平成22) | 548 | 314.4 | 22 | 12.6 | 78 | 44.7 | 65 | 37.3 | 34 | 19.5 | 50 | 28.7 | 92    | 52.8 |
| 2011年(平成23) | 525 | 301.3 | 20 | 11.5 | 71 | 40.7 | 62 | 35.6 | 34 | 19.5 | 57 | 32.7 | 70    | 40.2 |
| 2012年(平成24) | 530 | 304.3 | 24 | 13.8 | 61 | 35.0 | 71 | 40.8 | 43 | 24.7 | 40 | 23.0 | 91    | 52.3 |
| 2013年(平成25) | 565 | 325.6 | 27 | 15.6 | 76 | 43.8 | 75 | 43.2 | 36 | 20.7 | 51 | 29.4 | 74    | 42.6 |
| 2014年(平成26) | 502 | 289.3 | 25 | 14.4 | 54 | 31.1 | 64 | 36.9 | 30 | 17.3 | 52 | 30.0 | 94    | 54.2 |

## (鎌倉市・男性)

| 区分          | 総計  |       | 食道 |      | 胃  |      | 大腸 |      | 肝  |      | 膵  |      | 肺・気管支 |      |
|-------------|-----|-------|----|------|----|------|----|------|----|------|----|------|-------|------|
|             | 数   | 率     | 数  | 率    | 数  | 率    | 数  | 率    | 数  | 率    | 数  | 率    | 数     | 率    |
| 1980年(昭和55) | 152 | 179.7 | 11 | 13.0 | 36 | 42.6 | 13 | 15.4 | 8  | 9.5  | 5  | 5.9  | 16    | 18.9 |
| 1985年(昭和60) | 167 | 194.5 | 10 | 11.6 | 36 | 41.9 | 6  | 7.0  | 19 | 22.1 | 15 | 17.5 | 36    | 41.9 |
| 1990年(平成2)  | 220 | 258.7 | 15 | 17.6 | 44 | 51.7 | 14 | 16.5 | 24 | 28.2 | 21 | 24.7 | 36    | 42.3 |
| 1995年(平成7)  | 250 | 310.4 | 15 | 18.2 | 37 | 44.9 | 32 | 38.9 | 35 | 42.5 | 13 | 15.8 | 50    | 60.7 |
| 2000年(平成12) | 250 | 310.4 | 16 | 19.9 | 42 | 52.2 | 29 | 36.0 | 31 | 38.5 | 10 | 12.4 | 44    | 54.6 |
| 2005年(平成17) | 267 | 327.8 | 14 | 17.2 | 37 | 45.4 | 32 | 39.3 | 24 | 29.5 | 12 | 14.7 | 55    | 67.5 |
| 2010年(平成22) | 323 | 392.8 | 19 | 23.1 | 44 | 53.5 | 38 | 46.2 | 24 | 29.2 | 25 | 30.4 | 68    | 82.7 |
| 2011年(平成23) | 301 | 366.1 | 18 | 21.9 | 47 | 57.2 | 27 | 32.8 | 24 | 29.2 | 28 | 34.1 | 48    | 58.4 |
| 2012年(平成24) | 306 | 372.5 | 19 | 23.1 | 39 | 47.5 | 34 | 41.4 | 31 | 37.7 | 16 | 19.5 | 68    | 82.8 |
| 2013年(平成25) | 311 | 386.4 | 21 | 25.7 | 51 | 62.4 | 26 | 31.8 | 20 | 24.5 | 23 | 28.1 | 55    | 67.3 |
| 2014年(平成26) | 316 | 386.7 | 22 | 26.9 | 32 | 39.2 | 38 | 46.5 | 25 | 30.6 | 31 | 37.9 | 70    | 85.7 |

## (鎌倉市・女性)

| 区分          | 総計  |       | 食道 |      | 胃  |      | 大腸 |      | 肝  |      | 膵  |      | 肺・気管支 |      | 乳房 |      | 子宮 |      |
|-------------|-----|-------|----|------|----|------|----|------|----|------|----|------|-------|------|----|------|----|------|
|             | 数   | 率     | 数  | 率    | 数  | 率    | 数  | 率    | 数  | 率    | 数  | 率    | 数     | 率    | 数  | 率    | 数  | 率    |
| 1980年(昭和55) | 112 | 127.2 | 2  | 2.3  | 27 | 30.7 | 8  | 9.1  | 8  | 9.1  | 9  | 10.2 | 7     | 8.0  | 18 | 20.4 | 8  | 9.1  |
| 1985年(昭和60) | 90  | 100.4 | 2  | 2.2  | 25 | 27.9 | 7  | 7.8  | 7  | 7.8  | 6  | 6.7  | 2     | 2.2  | 6  | 6.7  | 4  | 4.5  |
| 1990年(平成2)  | 154 | 172.5 | 1  | 1.1  | 29 | 32.5 | 7  | 7.8  | 12 | 13.4 | 9  | 10.1 | 13    | 14.6 | 19 | 21.3 | 10 | 11.2 |
| 1995年(平成7)  | 189 | 214.8 | 4  | 4.5  | 22 | 25.0 | 33 | 37.5 | 7  | 8.0  | 13 | 14.8 | 23    | 26.1 | 29 | 33.0 | 8  | 9.1  |
| 2000年(平成12) | 187 | 214.8 | 9  | 10.3 | 35 | 40.2 | 22 | 25.3 | 13 | 14.9 | 16 | 18.4 | 24    | 27.6 | 16 | 18.4 | 4  | 4.6  |
| 2005年(平成17) | 165 | 183.9 | 4  | 4.5  | 26 | 29.0 | 23 | 25.6 | 11 | 12.3 | 11 | 12.3 | 25    | 27.9 | 12 | 13.4 | 4  | 4.5  |
| 2010年(平成22) | 225 | 244.4 | 3  | 3.3  | 34 | 36.9 | 27 | 29.3 | 10 | 10.9 | 25 | 27.2 | 24    | 26.1 | 25 | 27.2 | 8  | 8.7  |
| 2011年(平成23) | 224 | 243.4 | 2  | 2.2  | 24 | 26.1 | 35 | 38.0 | 10 | 10.9 | 29 | 31.5 | 22    | 23.9 | 26 | 28.2 | 6  | 6.5  |
| 2012年(平成24) | 224 | 243.4 | 5  | 5.4  | 22 | 23.9 | 37 | 40.2 | 12 | 13.0 | 24 | 26.1 | 23    | 25.0 | 18 | 19.6 | 14 | 15.2 |
| 2013年(平成25) | 254 | 276.8 | 6  | 6.5  | 25 | 27.2 | 49 | 53.4 | 16 | 17.4 | 28 | 30.5 | 19    | 20.7 | 37 | 40.3 | 11 | 12.0 |
| 2014年(平成26) | 186 | 202.6 | 3  | 3.3  | 22 | 24.0 | 26 | 28.4 | 5  | 5.4  | 21 | 22.9 | 24    | 26.1 | 20 | 21.8 | 10 | 10.9 |

(注) 大腸は結腸と直腸S状結腸移行部及び直腸を肝は肝と肝内胆管を示す率は人口10万対

## (逗子市・男女計)

| 区分          | 総計  |       | 食道 |      | 胃  |      | 大腸 |      | 肝  |      | 膵  |      | 肺・気管支 |      |
|-------------|-----|-------|----|------|----|------|----|------|----|------|----|------|-------|------|
|             | 数   | 率     | 数  | 率    | 数  | 率    | 数  | 率    | 数  | 率    | 数  | 率    | 数     | 率    |
| 1980年(昭和55) | 101 | 172.7 | 5  | 8.5  | 32 | 54.7 | 2  | 3.4  | 11 | 18.8 | 4  | 6.8  | 11    | 18.8 |
| 1985年(昭和60) | 125 | 216.8 | 4  | 6.9  | 36 | 62.4 | 3  | 5.2  | 5  | 8.7  | 9  | 15.6 | 12    | 20.8 |
| 1990年(平成2)  | 129 | 227.5 | 8  | 14.1 | 34 | 60.0 | 3  | 5.3  | 6  | 10.6 | 5  | 8.8  | 18    | 31.7 |
| 1995年(平成7)  | 131 | 231.5 | 9  | 15.9 | 15 | 26.5 | 14 | 24.7 | 11 | 19.4 | 6  | 10.6 | 17    | 30.0 |
| 2000年(平成12) | 158 | 275.8 | 7  | 12.2 | 20 | 34.9 | 15 | 26.2 | 22 | 38.4 | 11 | 19.2 | 23    | 40.2 |
| 2005年(平成17) | 207 | 356.7 | 7  | 12.1 | 33 | 56.9 | 23 | 39.6 | 24 | 41.4 | 11 | 19.0 | 44    | 75.8 |
| 2010年(平成22) | 180 | 308.7 | 5  | 8.6  | 20 | 34.3 | 22 | 37.7 | 13 | 22.3 | 15 | 25.7 | 45    | 77.2 |
| 2011年(平成23) | 190 | 325.8 | 5  | 8.6  | 21 | 36.0 | 25 | 42.9 | 17 | 29.1 | 17 | 29.1 | 31    | 53.2 |
| 2012年(平成24) | 175 | 301.8 | 7  | 12.1 | 20 | 34.5 | 23 | 39.7 | 15 | 25.9 | 16 | 27.6 | 22    | 37.9 |
| 2013年(平成25) | 176 | 304.2 | 6  | 10.4 | 27 | 46.7 | 19 | 32.8 | 11 | 19.0 | 15 | 25.9 | 34    | 58.8 |
| 2014年(平成26) | 193 | 334.3 | 5  | 8.7  | 24 | 41.6 | 21 | 36.4 | 13 | 22.5 | 19 | 32.9 | 32    | 55.4 |

## (逗子市・男性)

| 区分          | 総計  |       | 食道 |      | 胃  |      | 大腸 |      | 肝  |      | 膵 |      | 肺・気管支 |       |
|-------------|-----|-------|----|------|----|------|----|------|----|------|---|------|-------|-------|
|             | 数   | 率     | 数  | 率    | 数  | 率    | 数  | 率    | 数  | 率    | 数 | 率    | 数     | 率     |
| 1980年(昭和55) | 56  | 198.4 | 3  | 10.6 | 19 | 67.3 | —  | —    | 8  | 28.3 | 2 | 7.1  | 8     | 28.3  |
| 1985年(昭和60) | 71  | 256.5 | 4  | 14.5 | 24 | 86.7 | 3  | 10.8 | 5  | 18.1 | 8 | 28.9 | 10    | 36.1  |
| 1990年(平成2)  | 74  | 272.2 | 7  | 25.8 | 23 | 84.6 | 3  | 11.0 | 3  | 11.0 | 3 | 11.0 | 11    | 40.5  |
| 1995年(平成7)  | 79  | 290.4 | 9  | 33.1 | 11 | 40.4 | 9  | 33.1 | 7  | 25.7 | 1 | 3.7  | 16    | 58.8  |
| 2000年(平成12) | 106 | 386.5 | 7  | 25.5 | 12 | 43.8 | 12 | 43.8 | 18 | 65.6 | 6 | 21.9 | 16    | 58.3  |
| 2005年(平成17) | 113 | 408.7 | 4  | 14.5 | 21 | 75.9 | 11 | 39.8 | 13 | 47.0 | 6 | 21.7 | 30    | 108.5 |
| 2010年(平成22) | 110 | 399.8 | 5  | 18.2 | 17 | 61.8 | 9  | 32.7 | 9  | 32.7 | 8 | 29.1 | 35    | 127.2 |
| 2011年(平成23) | 106 | 385.4 | 5  | 18.2 | 13 | 47.3 | 13 | 47.3 | 12 | 43.6 | 3 | 10.9 | 24    | 87.3  |
| 2012年(平成24) | 83  | 304.2 | 7  | 25.7 | 12 | 44.0 | 8  | 29.3 | 7  | 25.7 | 9 | 33.0 | 13    | 47.6  |
| 2013年(平成25) | 102 | 374.7 | 4  | 14.7 | 15 | 55.1 | 12 | 44.1 | 7  | 25.7 | 7 | 25.7 | 21    | 77.2  |
| 2014年(平成26) | 114 | 420.8 | 4  | 14.8 | 17 | 62.7 | 9  | 33.2 | 11 | 40.6 | 9 | 33.2 | 18    | 66.4  |

## (逗子市・女性)

| 区分          | 総計 |       | 食道 |     | 胃  |      | 大腸 |      | 肝  |      | 膵  |      | 肺・気管支 |      | 乳房 |      | 子宮 |      |
|-------------|----|-------|----|-----|----|------|----|------|----|------|----|------|-------|------|----|------|----|------|
|             | 数  | 率     | 数  | 率   | 数  | 率    | 数  | 率    | 数  | 率    | 数  | 率    | 数     | 率    | 数  | 率    | 数  | 率    |
| 1980年(昭和55) | 45 | 148.7 | 2  | 6.6 | 13 | 43.0 | 2  | 6.6  | 3  | 9.9  | 2  | 6.6  | 3     | 9.9  | 2  | 6.6  | —  | —    |
| 1985年(昭和60) | 54 | 180.1 | —  | —   | 12 | 40.0 | —  | —    | —  | —    | 1  | 3.3  | 2     | 6.7  | 7  | 23.4 | 4  | 13.3 |
| 1990年(平成2)  | 55 | 186.3 | 1  | 3.4 | 11 | 37.3 | —  | —    | 3  | 10.2 | 2  | 6.8  | 7     | 23.7 | 7  | 23.7 | 1  | 3.4  |
| 1995年(平成7)  | 52 | 177.0 | —  | —   | 4  | 13.6 | 5  | 17.0 | 4  | 13.6 | 5  | 17.0 | 1     | 3.4  | 9  | 30.6 | 2  | 6.8  |
| 2000年(平成12) | 52 | 174.2 | —  | —   | 8  | 26.8 | 3  | 10.0 | 4  | 13.4 | 5  | 16.7 | 7     | 23.4 | 7  | 23.4 | 1  | 3.3  |
| 2005年(平成17) | 94 | 309.4 | 3  | 9.9 | 12 | 39.5 | 12 | 39.5 | 11 | 36.2 | 5  | 16.5 | 14    | 46.1 | 6  | 19.7 | 1  | 3.3  |
| 2010年(平成22) | 70 | 227.4 | —  | —   | 3  | 9.7  | 13 | 42.2 | 4  | 13.0 | 7  | 22.7 | 10    | 32.5 | 4  | 13.0 | —  | —    |
| 2011年(平成23) | 84 | 272.5 | —  | —   | 8  | 26.0 | 12 | 38.9 | 5  | 16.2 | 14 | 45.4 | 7     | 22.7 | 12 | 38.9 | 2  | 6.5  |
| 2012年(平成24) | 92 | 299.7 | —  | —   | 8  | 26.1 | 15 | 48.9 | 8  | 26.1 | 7  | 22.8 | 9     | 29.3 | 8  | 26.1 | 6  | 19.5 |
| 2013年(平成25) | 74 | 241.5 | 2  | 6.5 | 12 | 39.2 | 7  | 22.8 | 4  | 13.1 | 8  | 26.1 | 13    | 42.4 | 3  | 9.8  | 1  | 3.3  |
| 2014年(平成26) | 79 | 257.9 | 1  | 3.3 | 7  | 22.8 | 12 | 39.2 | 2  | 6.5  | 10 | 32.6 | 14    | 45.7 | 9  | 29.4 | 6  | 19.6 |

(注) 大腸は結腸と直腸S状結腸移行部及び直腸を肝は肝と肝内胆管を示す  
率は人口10万対

## (葉山町・男女計)

| 区分          | 総計  |       | 食道 |      | 胃  |      | 大腸 |      | 肝  |      | 膵  |      | 肺・気管支 |      |
|-------------|-----|-------|----|------|----|------|----|------|----|------|----|------|-------|------|
|             | 数   | 率     | 数  | 率    | 数  | 率    | 数  | 率    | 数  | 率    | 数  | 率    | 数     | 率    |
| 1980年(昭和55) | 40  | 141.0 | 4  | 14.1 | 15 | 52.9 | 2  | 7.1  | —  | —    | 1  | 3.5  | 5     | 17.6 |
| 1985年(昭和60) | 53  | 181.3 | 2  | 6.8  | 7  | 23.9 | 6  | 20.5 | 6  | 20.5 | 4  | 13.7 | 10    | 34.2 |
| 1990年(平成2)  | 57  | 193.0 | 4  | 13.5 | 14 | 47.4 | 2  | 6.8  | 8  | 27.1 | 1  | 3.4  | 10    | 33.9 |
| 1995年(平成7)  | 82  | 274.4 | 4  | 13.4 | 19 | 63.6 | 12 | 40.2 | 6  | 20.1 | 6  | 20.1 | 15    | 50.2 |
| 2000年(平成12) | 74  | 243.3 | 3  | 9.9  | 10 | 32.9 | 14 | 46.0 | 4  | 13.2 | 4  | 13.2 | 14    | 46.0 |
| 2005年(平成17) | 87  | 275.9 | 2  | 6.3  | 19 | 57.1 | 14 | 44.4 | 8  | 25.4 | 7  | 22.2 | 14    | 44.4 |
| 2010年(平成22) | 84  | 256.4 | 4  | 12.2 | 13 | 39.7 | 11 | 33.6 | 8  | 24.4 | 5  | 15.3 | 13    | 39.7 |
| 2011年(平成23) | 84  | 255.6 | 3  | 9.1  | 11 | 33.5 | 17 | 51.7 | 4  | 12.2 | 10 | 30.4 | 11    | 33.5 |
| 2012年(平成24) | 110 | 335.2 | 1  | 3.0  | 14 | 42.7 | 16 | 48.8 | 4  | 12.2 | 9  | 27.4 | 23    | 70.1 |
| 2013年(平成25) | 107 | 328.8 | 3  | 9.2  | 12 | 36.9 | 12 | 36.9 | 13 | 39.9 | 7  | 21.5 | 21    | 64.5 |
| 2014年(平成26) | 98  | 301.7 | 5  | 15.4 | 12 | 36.9 | 14 | 43.1 | 7  | 21.6 | 7  | 21.6 | 21    | 64.7 |

## (葉山町・男性)

| 区分          | 総計 |       | 食道 |      | 胃  |       | 大腸 |      | 肝 |      | 膵 |      | 肺・気管支 |       |
|-------------|----|-------|----|------|----|-------|----|------|---|------|---|------|-------|-------|
|             | 数  | 率     | 数  | 率    | 数  | 率     | 数  | 率    | 数 | 率    | 数 | 率    | 数     | 率     |
| 1980年(昭和55) | 25 | 182.4 | 3  | 21.9 | 9  | 65.7  | 1  | 7.3  | — | —    | 1 | 7.3  | 4     | 29.2  |
| 1985年(昭和60) | 31 | 219.3 | 2  | 14.1 | 5  | 35.4  | 3  | 21.2 | 5 | 35.4 | 4 | 28.3 | 6     | 42.4  |
| 1990年(平成2)  | 34 | 238.9 | 4  | 28.1 | 8  | 56.2  | 2  | 14.1 | 3 | 21.1 | 1 | 7.0  | 6     | 42.2  |
| 1995年(平成7)  | 50 | 351.0 | 4  | 28.1 | 15 | 105.3 | 6  | 42.1 | 4 | 28.1 | 2 | 14.0 | 10    | 70.2  |
| 2000年(平成12) | 38 | 263.1 | 2  | 13.8 | 4  | 27.7  | 6  | 41.5 | 2 | 13.8 | 2 | 13.8 | 11    | 76.2  |
| 2005年(平成17) | 53 | 355.3 | 2  | 13.4 | 11 | 73.7  | 6  | 40.2 | 7 | 46.9 | 3 | 20.1 | 10    | 67.0  |
| 2010年(平成22) | 49 | 317.6 | 1  | 6.5  | 9  | 58.3  | 7  | 45.4 | 6 | 38.9 | 4 | 25.9 | 7     | 45.4  |
| 2011年(平成23) | 49 | 317.6 | 2  | 13.0 | 8  | 51.9  | 9  | 33.0 | 3 | 11.0 | 6 | 22.0 | 6     | 22.0  |
| 2012年(平成24) | 67 | 434.5 | 1  | 6.5  | 10 | 64.9  | 9  | 58.4 | 3 | 19.5 | 4 | 25.9 | 13    | 84.3  |
| 2013年(平成25) | 63 | 411.6 | 3  | 19.6 | 8  | 52.3  | 5  | 32.7 | 9 | 58.8 | 3 | 19.6 | 13    | 84.9  |
| 2014年(平成26) | 62 | 405.7 | 4  | 26.2 | 10 | 65.4  | 4  | 26.2 | 6 | 39.3 | 4 | 26.2 | 17    | 111.2 |

## (葉山町・女性)

| 区分          | 総計 |       | 食道 |      | 胃 |      | 大腸 |      | 肝 |      | 膵 |      | 肺・気管支 |      | 乳房 |      | 子宮 |      |
|-------------|----|-------|----|------|---|------|----|------|---|------|---|------|-------|------|----|------|----|------|
|             | 数  | 率     | 数  | 率    | 数 | 率    | 数  | 率    | 数 | 率    | 数 | 率    | 数     | 率    | 数  | 率    | 数  | 率    |
| 1980年(昭和55) | 15 | 102.4 | 1  | 6.8  | 6 | 40.9 | 1  | 6.8  | — | —    | — | —    | 1     | 6.8  | 1  | 6.8  | —  | —    |
| 1985年(昭和60) | 22 | 145.8 | —  | —    | 2 | 13.3 | 3  | 19.9 | 1 | 6.6  | — | —    | 4     | 26.5 | 5  | 33.1 | 2  | 13.3 |
| 1990年(平成2)  | 23 | 150.3 | —  | —    | 6 | 39.2 | —  | —    | 5 | 32.7 | — | —    | 4     | 26.1 | 2  | 13.1 | —  | —    |
| 1995年(平成7)  | 32 | 204.6 | —  | —    | 4 | 25.6 | 6  | 38.4 | 2 | 12.8 | 4 | 25.6 | 5     | 32.0 | 2  | 12.8 | 1  | 6.4  |
| 2000年(平成12) | 36 | 225.4 | 1  | 6.3  | 6 | 37.6 | 8  | 50.1 | 2 | 12.5 | 2 | 12.5 | 3     | 18.8 | 2  | 12.5 | —  | —    |
| 2005年(平成17) | 34 | 204.7 | —  | —    | 7 | 42.1 | 8  | 48.2 | 1 | 6.0  | 4 | 24.1 | 4     | 24.1 | 1  | 6.0  | 2  | 12.0 |
| 2010年(平成22) | 35 | 201.8 | 3  | 17.3 | 4 | 23.1 | 4  | 23.1 | 2 | 11.5 | 1 | 5.8  | 6     | 34.6 | 6  | 34.6 | —  | —    |
| 2011年(平成23) | 35 | 200.8 | 1  | 5.7  | 3 | 17.2 | 8  | 45.9 | 1 | 5.7  | 4 | 22.9 | 5     | 28.7 | 5  | 28.7 | —  | —    |
| 2012年(平成24) | 43 | 247.2 | —  | —    | 4 | 23.0 | 7  | 40.2 | 1 | 5.7  | 5 | 28.7 | 10    | 57.5 | 4  | 23.0 | 2  | 11.5 |
| 2013年(平成25) | 44 | 255.2 | —  | —    | 4 | 23.2 | 7  | 40.6 | 4 | 23.2 | 4 | 23.2 | 8     | 46.4 | 4  | 23.2 | 1  | 5.8  |
| 2014年(平成26) | 36 | 209.3 | 1  | 5.8  | 2 | 11.6 | 10 | 58.1 | 1 | 5.8  | 3 | 17.4 | 4     | 23.3 | 6  | 34.9 | 1  | 5.8  |

(注) 大腸は結腸と直腸S状結腸移行部及び直腸を肝は肝と肝内胆管を示す  
率は人口10万対

資料：神奈川県衛生統計年報



悪性新生物部位別死亡率の年次推移(管内)

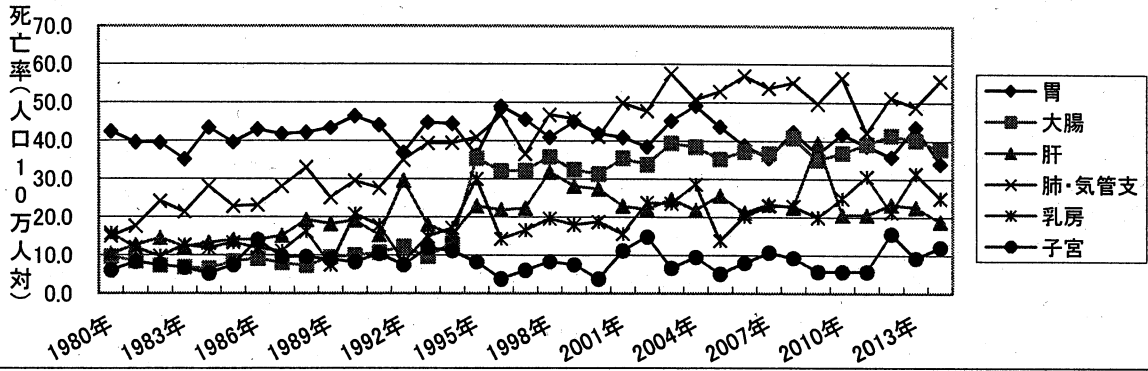

悪性新生物部位別死亡率の年次推移(鎌倉市)

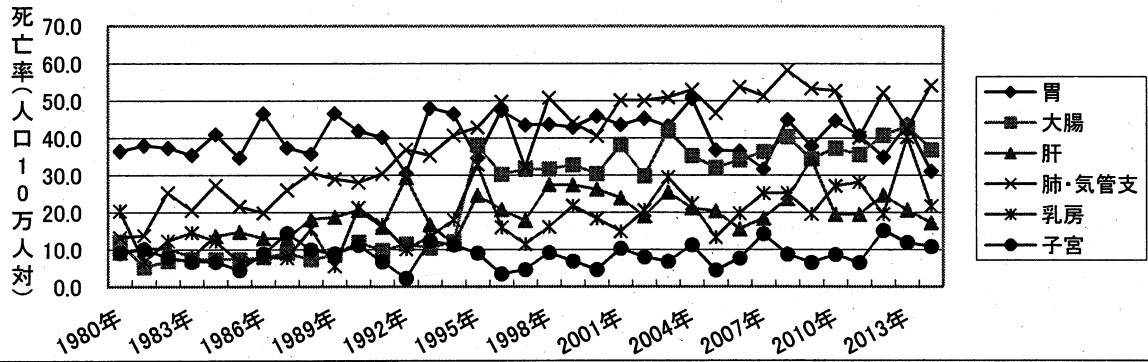

悪性新生物部位別死亡率の年次推移(逗子市)

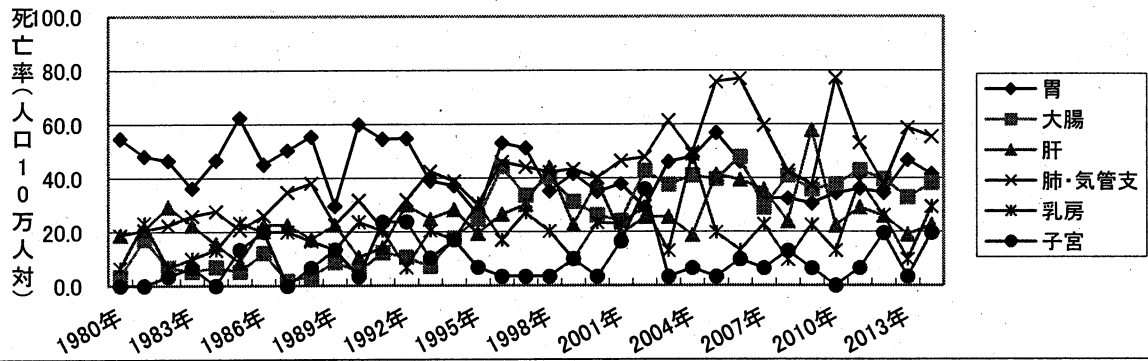

悪性新生物部位別死亡率の年次推移(葉山町)

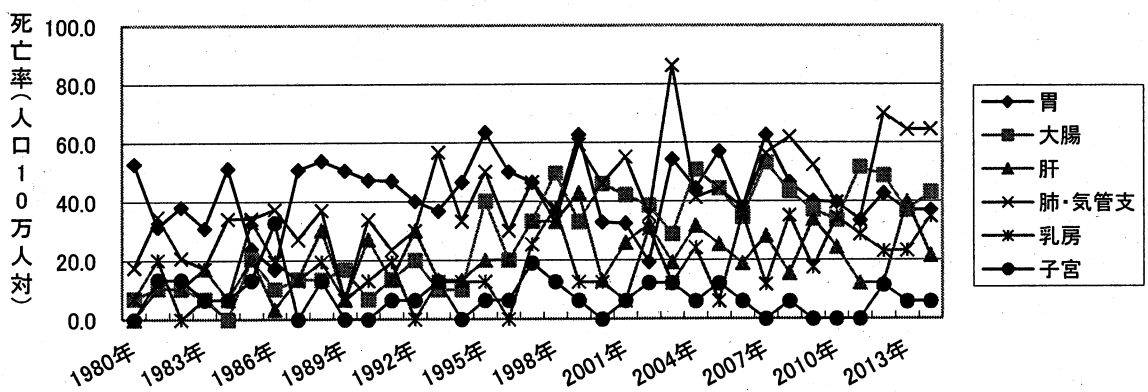

(注) 乳房、子宮は女性人口10万人対の数値

#### 4 福祉統計

##### (1) 障害児者数

(鎌倉市)

| 区 分          | 身体障害児者 |       |       | 知的障害児者 |       |       | 重症心身障害児者 | 精神障害者 |
|--------------|--------|-------|-------|--------|-------|-------|----------|-------|
|              | 総数     | 身体障害児 | 身体障害者 | 総数     | 知的障害児 | 知的障害者 |          |       |
| 1990(平成2)年度  | 3,124  | 93    | 3,031 | 476    | 206   | 270   | 21       | ...   |
| 1995(平成7)年度  | 3,863  | 78    | 3,785 | 493    | 159   | 334   | 22       | 27    |
| 2000(平成12)年度 | 4,685  | 58    | 4,627 | 595    | 150   | 445   | 29       | 256   |
| 2005(平成17)年度 | 5,598  | 66    | 5,532 | 732    | 192   | 540   | 28       | 537   |
| 2010(平成22)年度 | 6,622  | 96    | 6,526 | 917    | 346   | 571   | 60       | 926   |
| 2011(平成23)年度 | 6,754  | 88    | 6,666 | 959    | 361   | 598   | 36       | 969   |
| 2012(平成24)年度 | 6,874  | 95    | 6,779 | 972    | 338   | 634   | 39       | 1,010 |
| 2013(平成25)年度 | 6,981  | 99    | 6,882 | 1,008  | 321   | 687   | 41       | 1,090 |
| 2014(平成26)年度 | 7,020  | 97    | 6,923 | 1,007  | 336   | 671   | 43       | 1,159 |

(逗子市)

| 区 分          | 身体障害児者 |       |       | 知的障害児者 |       |       | 重症心身障害児者 | 精神障害者 |
|--------------|--------|-------|-------|--------|-------|-------|----------|-------|
|              | 総数     | 身体障害児 | 身体障害者 | 総数     | 知的障害児 | 知的障害者 |          |       |
| 1990(平成2)年度  | 1,202  | 35    | 1,167 | 188    | 75    | 113   | 12       | ...   |
| 1995(平成7)年度  | 1,567  | 33    | 1,534 | 192    | 43    | 149   | 8        | 14    |
| 2000(平成12)年度 | 1,880  | 28    | 1,852 | 186    | 36    | 150   | 10       | 74    |
| 2005(平成17)年度 | 2,077  | 23    | 2,054 | 244    | 71    | 173   | 11       | 177   |
| 2010(平成22)年度 | 2,256  | 35    | 2,221 | 265    | 79    | 186   | 11       | 288   |
| 2011(平成23)年度 | 2,310  | 30    | 2,280 | 272    | 77    | 195   | 12       | 318   |
| 2012(平成24)年度 | 2,303  | 31    | 2,272 | 284    | 82    | 202   | 13       | 338   |
| 2013(平成25)年度 | 2,341  | 29    | 2,312 | 292    | 87    | 205   | 13       | 363   |
| 2014(平成26)年度 | 2,362  | 25    | 2,337 | 305    | 90    | 215   | 14       | 381   |

(葉山町)

| 区 分          | 身体障害児者 |       |       | 知的障害児者 |       |       | 重症心身障害児者 | 精神障害者 |
|--------------|--------|-------|-------|--------|-------|-------|----------|-------|
|              | 総数     | 身体障害児 | 身体障害者 | 総数     | 知的障害児 | 知的障害者 |          |       |
| 1990(平成2)年度  | 461    | 19    | 442   | 84     | 19    | 65    | 5        | ...   |
| 1995(平成7)年度  | 600    | 23    | 577   | 94     | 15    | 79    | 5        | 9     |
| 2000(平成12)年度 | 771    | 21    | 750   | 98     | 9     | 89    | 6        | 48    |
| 2005(平成17)年度 | 1,023  | 19    | 1,004 | 106    | 24    | 82    | 4        | 86    |
| 2010(平成22)年度 | 1,216  | 21    | 1,195 | 134    | 35    | 99    | 4        | 124   |
| 2011(平成23)年度 | 1,243  | 16    | 1,227 | 139    | 34    | 105   | 4        | 153   |
| 2012(平成24)年度 | 1,163  | 15    | 1,148 | 139    | 30    | 109   | 4        | 160   |
| 2013(平成25)年度 | 1,176  | 14    | 1,162 | 139    | 36    | 103   | 4        | 161   |
| 2014(平成26)年度 | 1,168  | 12    | 1,156 | 151    | 39    | 112   | 4        | 175   |

(各年度3月末現在)

(注) 身体障害児者は手帳交付者数 資料：神奈川県福祉統計

知的障害児者は把握数 資料：神奈川県福祉統計

精神障害者は精神障害者保健福祉手帳者数(交付は平成7年度から。7年度は10月以降)

資料：保健福祉行政の概要

(2) 要支援・要介護認定の状況  
(鎌倉市)

| 区分           | 要支援・要介護認定者数 |       |       |       |       |       |       |      | 認定率  |
|--------------|-------------|-------|-------|-------|-------|-------|-------|------|------|
|              | 総数          | 要支援1  | 要支援2  | 要介護1  | 要介護2  | 要介護3  | 要介護4  | 要介護5 |      |
| 2000(平成12)年度 | 3,625       | 397   |       | 888   | 640   | 567   | 608   | 525  | 3.8% |
| 2005(平成17)年度 | 6,922       | 1,403 |       | 2,142 | 984   | 900   | 840   | 653  | 6.8% |
| 2010(平成22)年度 | 8,000       | 1,039 | 1,023 | 1,440 | 1,474 | 1,078 | 994   | 952  | 7.4% |
| 2011(平成23)年度 | 8,463       | 1,038 | 1,075 | 1,558 | 1,496 | 1,273 | 1,024 | 999  | 7.7% |
| 2012(平成24)年度 | 9,036       | 1,273 | 1,109 | 1,753 | 1,724 | 1,183 | 1,044 | 950  | 8.1% |
| 2013(平成25)年度 | 9,436       | 1,308 | 1,228 | 1,847 | 1,741 | 1,286 | 1,089 | 937  | 8.5% |
| 2014(平成26)年度 | 10,073      | 1,452 | 1,229 | 2,012 | 1,901 | 1,367 | 1,185 | 927  | 9.0% |

(逗子市)

| 区分           | 要支援・要介護認定者数 |      |      |      |      |      |      |      | 認定率  |
|--------------|-------------|------|------|------|------|------|------|------|------|
|              | 総数          | 要支援1 | 要支援2 | 要介護1 | 要介護2 | 要介護3 | 要介護4 | 要介護5 |      |
| 2000(平成12)年度 | 1,346       | 132  |      | 336  | 275  | 233  | 223  | 147  | 4.1% |
| 2005(平成17)年度 | 2,343       | 454  |      | 693  | 351  | 302  | 297  | 246  | 6.7% |
| 2010(平成22)年度 | 2,817       | 390  | 403  | 345  | 544  | 377  | 388  | 370  | 7.7% |
| 2011(平成23)年度 | 2,941       | 437  | 439  | 412  | 521  | 389  | 351  | 392  | 7.9% |
| 2012(平成24)年度 | 3,210       | 401  | 564  | 451  | 592  | 390  | 397  | 415  | 8.5% |
| 2013(平成25)年度 | 3,397       | 535  | 532  | 516  | 589  | 421  | 375  | 429  | 9.0% |
| 2014(平成26)年度 | 3,752       | 542  | 622  | 588  | 683  | 442  | 420  | 455  | 9.8% |

(葉山町)

| 区分           | 要支援・要介護認定者数 |      |      |      |      |      |      |      | 認定率  |
|--------------|-------------|------|------|------|------|------|------|------|------|
|              | 総数          | 要支援1 | 要支援2 | 要介護1 | 要介護2 | 要介護3 | 要介護4 | 要介護5 |      |
| 2000(平成12)年度 | 718         | 108  |      | 184  | 126  | 110  | 99   | 91   | 4.0% |
| 2005(平成17)年度 | 1,056       | 234  |      | 251  | 178  | 163  | 124  | 106  | 5.6% |
| 2010(平成22)年度 | 1,293       | 185  | 136  | 261  | 215  | 201  | 142  | 153  | 6.3% |
| 2011(平成23)年度 | 1,375       | 207  | 132  | 299  | 229  | 183  | 159  | 166  | 6.6% |
| 2012(平成24)年度 | 1,487       | 227  | 156  | 325  | 226  | 199  | 163  | 191  | 7.0% |
| 2013(平成25)年度 | 1,501       | 268  | 139  | 331  | 240  | 199  | 155  | 169  | 7.1% |
| 2014(平成26)年度 | 1,619       | 295  | 185  | 343  | 230  | 203  | 189  | 174  | 7.6% |

(神奈川県)

| 区分           | 要支援・要介護認定者数 |        |        |        |        |        |        |        | 認定率  |
|--------------|-------------|--------|--------|--------|--------|--------|--------|--------|------|
|              | 総数          | 要支援1   | 要支援2   | 要介護1   | 要介護2   | 要介護3   | 要介護4   | 要介護5   |      |
| 2000(平成12)年度 | 123,599     | 13,462 |        | 32,744 | 24,435 | 17,375 | 17,984 | 17,599 | 3.0% |
| 2005(平成17)年度 | 226,832     | 30,500 |        | 77,839 | 35,390 | 30,368 | 27,417 | 25,318 | 5.1% |
| 2010(平成22)年度 | 279,792     | 32,681 | 36,808 | 48,048 | 53,910 | 39,435 | 35,530 | 33,380 | 5.7% |
| 2011(平成23)年度 | 296,840     | 34,220 | 39,360 | 52,583 | 58,233 | 40,895 | 37,194 | 34,355 | 5.9% |
| 2012(平成24)年度 | 318,080     | 38,119 | 43,449 | 57,470 | 61,840 | 42,602 | 39,614 | 34,986 | 6.2% |
| 2013(平成25)年度 | 325,468     | 40,659 | 44,592 | 60,029 | 62,980 | 43,583 | 39,985 | 33,640 | 6.3% |
| 2014(平成26)年度 | 364,191     | 45,938 | 49,605 | 69,163 | 70,937 | 48,850 | 44,062 | 35,636 | 6.9% |

(注) 各年度3月末現在

要支援1、要支援2の区分は平成18年度から。平成17年度以前は要支援として一区分。

認定率は40歳以上の人口(各年度1月1日現在)に対する要支援・要介護認定者の割合

資料：保健福祉行政の概要

(3) 生活保護被保護世帯数、被保護人員、保護率

(鎌倉市)

| 区分           | 被保護世帯数 |       |      |          |        | 被保護人員 | 保護率(%) |
|--------------|--------|-------|------|----------|--------|-------|--------|
|              | 総数     | 高齢者世帯 | 母子世帯 | 傷病、障害者世帯 | その他の世帯 |       |        |
| 1990(平成2)年度  | 338    | 173   | 18   | 116      | 31     | 460   | 2.64   |
| 1995(平成7)年度  | 322    | 172   | 12   | 107      | 31     | 435   | 2.57   |
| 2000(平成12)年度 | 408    | 230   | 14   | 126      | 38     | 527   | 3.14   |
| 2005(平成17)年度 | 597    | 284   | 35   | 199      | 79     | 781   | 4.54   |
| 2010(平成22)年度 | 640    | 366   | 26   | 165      | 83     | 807   | 4.63   |
| 2011(平成23)年度 | 659    | 384   | 27   | 174      | 74     | 822   | 4.72   |
| 2012(平成24)年度 | 666    | 395   | 28   | 175      | 68     | 832   | 4.79   |
| 2013(平成25)年度 | 666    | 394   | 26   | 175      | 71     | 831   | 4.80   |
| 2014(平成26)年度 | 710    | 434   | 22   | 170      | 84     | 867   | 5.01   |

(逗子市)

| 区分           | 被保護世帯数 |       |      |          |        | 被保護人員 | 保護率(%) |
|--------------|--------|-------|------|----------|--------|-------|--------|
|              | 総数     | 高齢者世帯 | 母子世帯 | 傷病、障害者世帯 | その他の世帯 |       |        |
| 1990(平成2)年度  | 168    | 75    | 9    | 73       | 11     | 241   | 4.25   |
| 1995(平成7)年度  | 152    | 71    | 7    | 63       | 11     | 201   | 3.56   |
| 2000(平成12)年度 | 184    | 102   | 5    | 62       | 15     | 247   | 4.28   |
| 2005(平成17)年度 | 210    | 123   | 8    | 70       | 9      | 280   | 4.80   |
| 2010(平成22)年度 | 290    | 168   | 16   | 86       | 20     | 398   | 6.81   |
| 2011(平成23)年度 | 309    | 174   | 15   | 95       | 23     | 416   | 7.15   |
| 2012(平成24)年度 | 305    | 173   | 13   | 83       | 35     | 407   | 7.03   |
| 2013(平成25)年度 | 298    | 170   | 12   | 75       | 40     | 401   | 6.94   |
| 2014(平成26)年度 | 302    | 180   | 17   | 63       | 42     | 398   | 6.90   |

(葉山町)

| 区分           | 被保護世帯数 |       |      |          |        | 被保護人員 | 保護率(%) |
|--------------|--------|-------|------|----------|--------|-------|--------|
|              | 総数     | 高齢者世帯 | 母子世帯 | 傷病、障害者世帯 | その他の世帯 |       |        |
| 1990(平成2)年度  | 23     | 10    | 2    | 5        | 6      | 37    | 1.25   |
| 1995(平成7)年度  | 25     | 14    | -    | 9        | 2      | 34    | 1.14   |
| 2000(平成12)年度 | 30     | 14    | 2    | 9        | 5      | 45    | 1.47   |
| 2005(平成17)年度 | 43     | 21    | 5    | 12       | 5      | 66    | 2.09   |
| 2010(平成22)年度 | 90     | 42    | 5    | 31       | 12     | 133   | 4.05   |
| 2011(平成23)年度 | 100    | 49    | 9    | 28       | 14     | 144   | 4.39   |
| 2012(平成24)年度 | 106    | 50    | 9    | 23       | 24     | 154   | 4.72   |
| 2013(平成25)年度 | 109    | 52    | 8    | 26       | 23     | 156   | 4.80   |
| 2014(平成26)年度 | 105    | 51    | 8    | 25       | 21     | 153   | 4.73   |

(注) 各年度3月

※ 総数には保護停止中を含む。

資料：神奈川県福祉統計

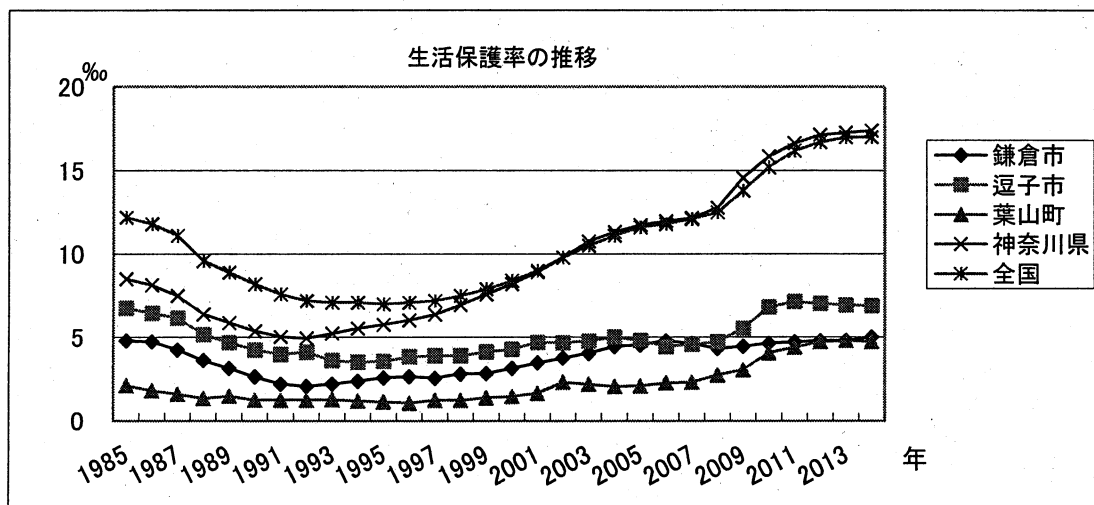

## 5 神奈川県公衆衛生協会会長表彰

(期日：2015(平成27)年10月23日(金) 場所：神奈川県総合医療会館)

| 氏名(施設名) | 職種(業種)   | 備考     |
|---------|----------|--------|
| 柳 瀬 禎 子 | 鍼灸マッサージ師 | 施術所開設者 |

## 6 神奈川県公衆衛生協会鎌倉支部長表彰

(期日：2015(平成27)年11月5日(木) 場所：鎌倉保健福祉事務所)

| 氏名(施設名) | 職種(業種)   | 備考       |
|---------|----------|----------|
| 大 澤 愷 江 | 歯科医師     | 歯科診療所勤務  |
| 都 富 洋 子 | 歯科医師     | 歯科診療所管理者 |
| 林 秀 卓   | 鍼灸マッサージ師 | 施術所開設者   |
| 村 山 統 子 | 臨床検査技師   | 病院勤務     |
| 江 本 昌 臣 | 診療放射線技師  | 病院勤務     |
| 安 藤 芳 恵 | 医療事務     | 診療所勤務    |
| 関 根 秀 子 | 獣医師      | 動物病院管理者  |
| 横 田 幸 一 | 食品衛生指導員  | 飲食店営業    |
| 出 口 ナヲ子 | 食生活改善推進員 | 団体会員     |
| 進 藤 明 美 | 保健師      | 地方公務員    |

7 職員の研究・学会等発表

| 演 題 名  | 発 表 者   | 発表年月日              | 研究・学会等名称                    |
|--|---|--------------------|-----------------------------|
| 災害時の歯科保健医療対策に関する研修手法について   | 古川清香  | 平成27年<br>5月27日～29日 | 第64回<br>日本口腔衛生学会            |
| 生活保護受給者への多職種による健康管理支援<br>～保健師としての役割～                             | 加藤愛子<br>重松美智子<br>田代裕子<br>佐志賢太郎<br>磯崎貴史<br>森千恵子<br>行竹三紀恵                         | 平成27年10月23日        | 第61回<br>神奈川県公衆衛生学会          |
| 神奈川県中堅保健師自主勉強会の取り組み（第3報）   | 横溝由佳<br>志波直子  | 平成28年1月24日         | 日本公衆衛生看護学会<br>学術集会          |
| 鎌倉保健福祉事務所における保健師業務の活動活性化<br>への取組み 1報<br>～所内保健師業務連絡会を人材育成の場に活用して～ | 横溝由佳<br>志波直子<br>小枝恵美子<br>重松美智子<br>森千恵子<br>加藤愛子<br>行竹三紀恵<br>宮木佳美<br>市川奈央<br>矢部志織 | 平成28年2月1日          | 第37回<br>地域保健師研究発表会          |
| 鎌倉保健福祉事務所における保健師業務の活動活性化<br>への取組み 2報<br>～災害時保健師活動の検討と取り組み～       | 志波直子<br>横溝由佳<br>小枝恵美子<br>重松美智子<br>森千恵子<br>加藤愛子<br>行竹三紀恵<br>宮木佳美<br>市川奈央<br>矢部志織 | 平成28年2月1日          | 第37回<br>地域保健師研究発表会          |
| 地域における切れ目のない「生きるための心を育てる<br>教育」の実施に向けて<br>～第1報 高校生に実施した結果より～     | 行竹三紀恵<br>重松美智子<br>森千恵子<br>加藤愛子<br>矢部志織  | 平成28年2月1日          | 第37回<br>地域保健師研究発表会          |
| 神奈川県「地域口腔ケア連携推進事業」について   | 古川清香<br>澤野恵子  | 平成28年2月21日         | 平成27年度<br>神奈川県地域歯科医療<br>研修会 |

---

平成27年度 鎌倉保健福祉事務所年報

平成28年12月発行

編集・発行 神奈川県鎌倉保健福祉事務所

鎌倉市由比ガ浜2-16-13

電話 0467-24-3900 (代表)

---



神奈川県

鎌倉保健福祉事務所

鎌倉市由比ガ浜2-16-13 〒248-0014 電話 (0467) 24-3900 (代表)